



Staats- und
Universitätsbibliothek
Bremen



Staats- und Universitätsbibliothek Bremen

**DFG-Projekt "Digitalisierung und Erschließung des Nachlasses des
Ägyptologen Adolf Erman (1854-1937)"**

Brief von Günther Roeder an Käthe Erman

Roeder, Günther

Tarascon, 08.05.1905

Nachweis dieses Dokuments im [Kalliope-Verbund](#)

[urn:nbn:de:gbv:46:1-99348](https://nbn-resolving.org/urn:nbn:de:gbv:46:1-99348)

CARTE POSTALE

Tous les pays étrangers n'acceptent pas la correspondance au recto.
Se renseigner à la poste.

Correspondance

Adresse



Frau Professor *Annem.*

Berlin, Steglitz

Friedrichstr. ¹⁰⁷/₁₁

Allemagne.

Exp. Roeder. Sredonau
(Berlin)

Niederh. 33.



Portal des 12. Jahrhunderts, auf ein romantisches Frae-
brinnen aufgesetzt;

Tarascen

bundi après le
dejeuner.

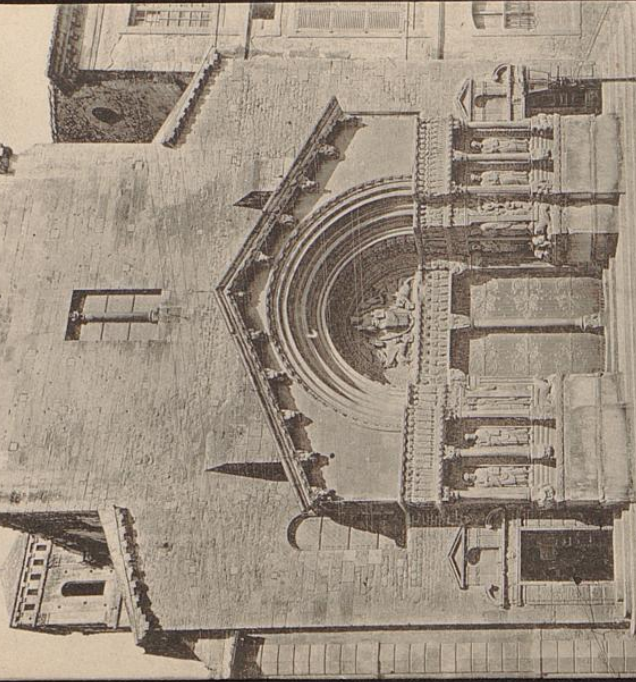

90

Collection ND Phot

L'AFRIQUE - c'est paasé, mais dans la Trovence. Teu paasé se note.

Portal der 12. Jahrhundert, auf ein römisches Prae-
torium aufgesetzt;

Tarascon

so ist alles hier!
lundi après le
dèjeuner.



90

Collections ND Phot

ARLES, — Portail de l'Église Saint-Trophime.
L'Afrique - c'est passé, maintenant la Provence. Toujours le votre.