



Staats- und
Universitätsbibliothek
Bremen



Staats- und Universitätsbibliothek Bremen

**DFG-Projekt "Digitalisierung und Erschließung des Nachlasses des
Ägyptologen Adolf Erman (1854-1937)"**

Brief von Günther Roeder an Adolf Erman

Roeder, Günther

Algier, 20.04.1905

Nachweis dieses Dokuments im [Kalliope-Verbund](#)

[urn:nbn:de:gbv:46:1-99393](https://nbn-resolving.org/urn:nbn:de:gbv:46:1-99393)

1916

Carte Postale

Ce coté est exclusivement réservé à l'adresse



Herrn Professor Dr. Erman.



Friedrichstr. 10/M.

Allemagne

Berlin - Steglitz.

am Thüre nach nicht gezeichneten R. 20.11.05.



ALGER. -- Palais de l'Archevêché -- Galerie Mauresque, côté Nord

Gauthier ist nicht hier, sonst kein bekannter Franzose; ich weiß also nicht, ob möglich.

Das erste, was ich sagen kann, ist ein Dank, dass ich dieses alles sehen kann! Wenn nur nicht so viel Europa hier wäre. Seit gestern Congress (Wiedem. Naber, Dreyer, V. Schmidt, de Léboure). Schöne Frise

von Ihnen nach und nach gesammelten R. 20.11.05.

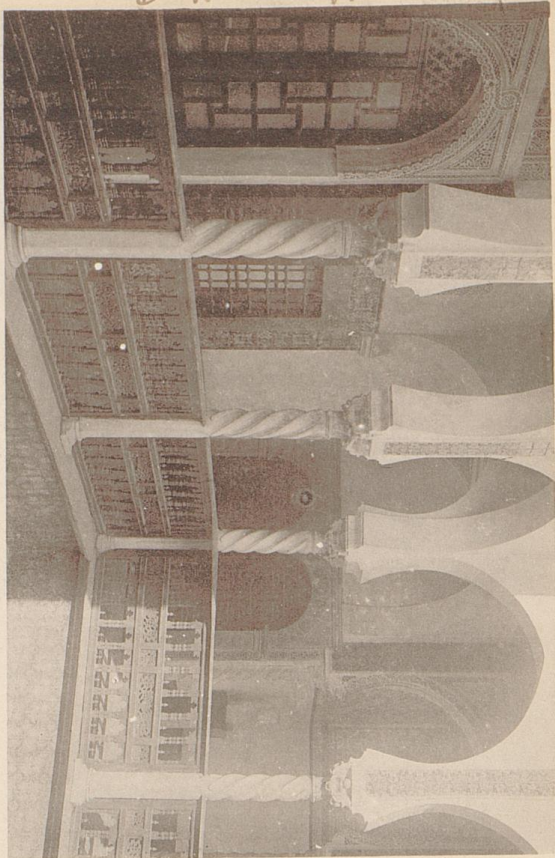

216
Sauf hier ist nicht hier, sondern kein Bekannter Franzose; ich weiß aber nicht, ob möglich.

ALGER. ... Palais de l'Archevêché ... Galerie Mauresque, côté Nord

Das erste, was ich sagen kann, ist ein Dank, dass ich dieses alles sehen kann! wenn nur nicht so viel Europa hier wäre. Seit gestern Congress (Wiedem. Nahler, Dyroff, V. Schmidt, Lefebvre). Schönste Fröise