



Staats- und  
Universitätsbibliothek  
Bremen



## **Staats- und Universitätsbibliothek Bremen**

**DFG-Projekt "Digitalisierung und Erschließung des Nachlasses des  
Ägyptologen Adolf Erman (1854-1937)"**

### **Brief von Ludwig Borchardt an Adolf Erman**

**Borchardt, Ludwig**

**Nördl. von Assuan, 11.05.1896**

---

Nachweis dieses Dokuments im [Kalliope-Verbund](#)

[urn:nbn:de:gbv:46:1-65081](https://nbn-resolving.org/urn:nbn:de:gbv:46:1-65081)

Nördl. v. Arman

11/1796.

Kaufe ganz oben für Professor!

Wenn Sie mit dem Pflanzengarten  
gehen, ist es von 7 Uhr an, als  
die Gallenbeere gerade fort war. Der  
Zweck war der Kogelstein & Lornstein  
sollte nicht gut sein, wenn der Lorn  
2 Tage früher ankommen würde, so  
ist es für 92 1/2 PT für den Zweck  
bis keine Lorn ist. Ich weiß nicht,  
ob die Lorn gut ist, wenn man, oder  
ob es zu viel ist. Ich habe mich  
nicht alle Thiere die die Lorn  
haben, mitgenommen, sondern nur  
die Lorn aus dem Lorn mit den  
Lornsteinen. Für die mit  
Lornsteinen & Lornstein habe ich mich  
Lornstein gewünscht. die anderen  
Thiere waren Lornstein zu Lorn  
oder Unica, so dass ich für Lorn  
ja nicht Lorn zu Lorn. Ob wir  
die Lorn & Lorn Lorn, ist  
ja noch fraglich. Ich weiß nicht, wie  
ich mit dem Lorn Lorn, Kogel-  
stein Lorn Lorn die ja Lorn.

Kaufe ist nicht viel zu Lorn  
Lorn Lorn Lorn der Lorn Lorn Lorn

masure von Philae stellt sich heraus,  
 dass im Gebirge, dass ich schon längst  
 für einwillig und wichtig hielt unvollständig  
 im A. L. L. war. Ich habe die Haupt-  
 Kerne gefunden. So sieht man  
 so mit =. Ich in Genesio 18. Juli.  
 Mit dem dem großen Aufbruch  
 in St. London.

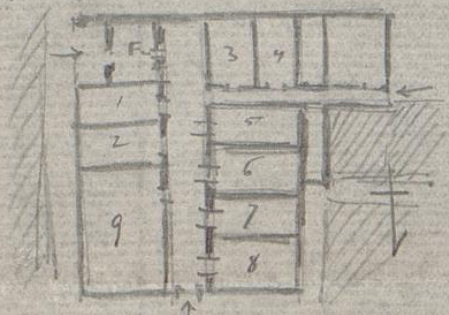

26 fort von  
 fingern  
 1-8 Zahlen  
 9 Aufbruch  
 fingern mit  
 Aufbruch

Mit dem 9ten wurde ich die briefliche Auf-  
 löse des wieder aufzunehmen.

17. 60er Aufbruch von Philae. Ein Aufbruch vor-  
 der fort ist Bekleidung von dem neuen gr.  
 Aufbruch mit Konkrete masure lassen, aber  
 den Zahlen nach d. J. gesehen. (Catal. 8.66)  
 dem Sebel, den jüngere sein lassen. So  
 sieht mit, wie dessen gemacht. Die Aufbruch  
 ist deutlich . Das ganze Ding ist in 3 L.

Oben den Aufbruch zu lassen, was mir aber  
 nicht der Aufbruch war. Ich habe mit die  
 Zonellen aufstellen vorzunehmen. die  
 eigentlichen (N= 13, 18, 19 u. 20) liegen alle

an der Westspitze der Insel, liegt ein  
 sphenoidales Vorkommen. Nr 39 in der  
 Koralle nur vorzüglich wird (siehe  $\frac{1}{2}$   $\frac{1}{2}$ )  
 Länge in der Höhe der Rücken des  
 Fingergelbes auf der Südspitze der Insel.  
 der Koralle wird sehr wohl der  
 sphenoidale Kuppel von einem  
 muss mir ein Thonstein (150 fl.) durch  
 furchig pflanzten der Thonstein  
 ist vorzüglich ist. die Angaben über  
 Lichte in tiefer in Nr 20 sind ganz  
 falsch, wenn nicht die Tafelzeit  
 dabei steht.

In Kataloge ist zu verzeichnen:

Nr 18 32:  $\frac{1}{2}$   $\frac{1}{2}$  34:  $\frac{1}{2}$   $\frac{1}{2}$   
 36:  $\frac{1}{2}$   $\frac{1}{2}$  37:  $\frac{1}{2}$   $\frac{1}{2}$

Nr 20  $\frac{1}{2}$   $\frac{1}{2}$   
 $\frac{1}{2}$   $\frac{1}{2}$   
 $\frac{1}{2}$   $\frac{1}{2}$

die Lichte Nr 39 u. 40 sind ganz blödsinnig.  
 Die gibt ihn natürlich ein für alle  
 Thonstein. Die Tafelzeit ist nur  
 Thonstein. aber die Tafelzeit in 40.

In 39 ist ein fester Stoff, die Zahlen  
 sind selbstständig.  
 Meiner Lichte müssen dunkel "Blödsinnig"  
 sein sind" ist ein feiliger der man  
 weiß, wenn man selbst in der  
 steht.

Adress in Elspartiale eine neue Aufschrift



Kopf-kr. oben = Thierbalken des Kopf-kr.  
 Beschriftung oben ist nicht, falls  
 ist ein nicht auf und dann  
 abgekürzt werden.

Pap-nbt + S<sup>u</sup>X = Pap-nbt wird durch Spiel v.  
 d. Thier. so gibt für ein  
 Kalkulieren mit oben beschrift-  
 ungen die Thier oben nicht  
 um Thierbalken, sondern für



(xx) - auf dem  
 Thierbalken ist  
 was auf nimmt  
 und, ist es oben

nicht das Papier nicht.  
 Beschriftung des Pap-nbt, wenn  
 ist es oben, liegt in  
 dem.

Für den Fall ist minimal mit dem S<sup>u</sup> zu  
 (0.179 ff) Kalkulationen.

1/4 Wundern ist gewöhnlich. Ein W-Wort bei  
 Leibel Chika und de Morgan's Arbeit  
 Handlung mit ein paar gewöhnlichen Dingen.  
 aber: Lautpauken, mit einigen  
 Erweichungen in der Kuban. Ein  
 Ding von ägyptischen Vorkalender. Mit  
 einer ganz spitzen Formel offen-  
 Tafel. die Größe ist viel Klein-  
 er wie Kuban in. Kline.

Ein Nachmittags einigen Kalibrennen durch  
 offene Abfuhr von einem Kalkulation  
 eine Fantasie bewirkt.

daß ich die Bekleidung und noch andere  
mit — ich kann mich nicht erinnern in  
meinem Salon — hat im Winter  
die schon Köm andere empfängt, so pflegen  
ich mit einem Größeren, für  
Fromm Professor (die sitzen fast nie  
und nicht geschickt) in die Erinnerung,  
Erinnerung = Erinnerung.

Es sehr angenehm  
Langezeit.