

Staats- und Universitätsbibliothek Bremen

Digitale Sammlungen

Ansichten von Bremen

Radl, Anton

[Frankfurt/M., 1822

urn:nbn:de:gbv:46:1-1258

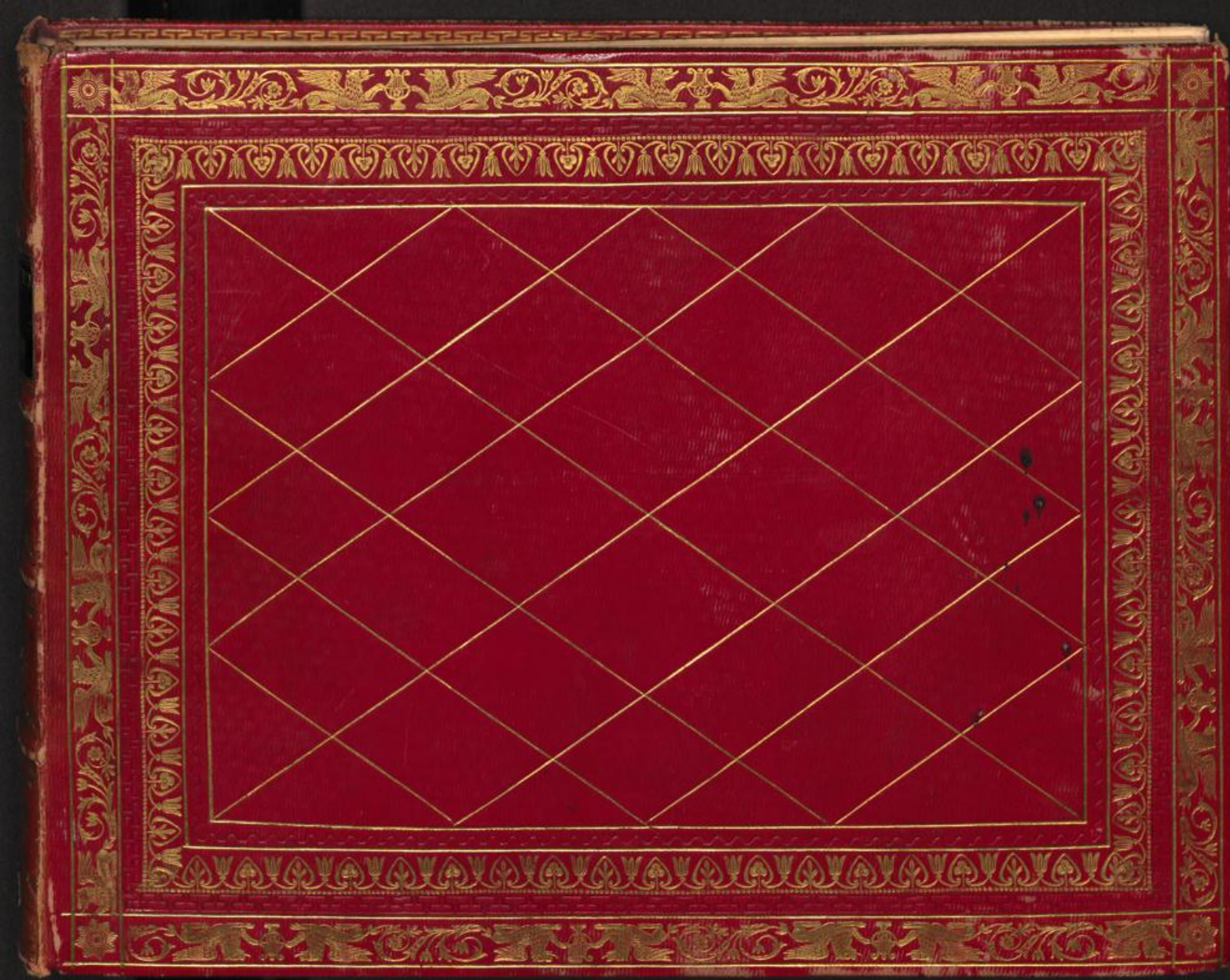



Brem. b. 1511.

FRECHENSTADT BREMEN

Dies Original = Kupferzeichnungen zu Prof. Ad. Storck's Aufsätzen der
seinem Hauptwerk "Bremen" (Brem. c. 1647 u. 1648), die im Jahr 1822 bei
Ludwig Wilms in Frankfurt a. Main erschienen sind, werden durch einen Gesellsch.
ein Ludwig Rosenfeld's Antiquariat in München erworben, während der Kunst-
commission für die Kunsthändler für 200 Mark käuflich erworben und durch
Johann Senator Dr. Elmsch am 28. Februar 1889 der Stadt-Bibliothek als Geschenk über-
geben. Das Album enthält außer einem mit der Sammlung selbstverwandten in
kleinem Zusammenhange folgende Bilder, die auf einem der Kupfer als Original zu
sehen sind und dessen Titel sich auf der letzten Seite befindet, das Bild und
die 16 Zeichnungen zu dem Storck'schen Werk sind links von jedem Original die
betreffenden Kupfer. Eine Vergleichung mit den letzteren ergibt leicht, daß diese die
Fälschheit der Zeichnungen mit sich selbst beweisen werden.

Der Kupfer der Platte ist von am 16. April 1774 zu Wien geboren, am
4. Mai 1852 zu Frankfurt a. M. gestorben Anton Radl, der z. A. außer den Aufsätzen
von Bremen auch die der übrigen drei seiner Werke, die wir hier im Wilms'schen
Verlag zu Frankfurt erschienen. Der Kupfer der seinen Bildergabe und seiner
Künstlerische Bearbeitung findet sich z. A. in der Allg. Deutschen Biographie. Band 27.
(II. b. c. 1044). —

h
bre

151

Radl
613

Universität Bremen
Bibliothek

A 70618















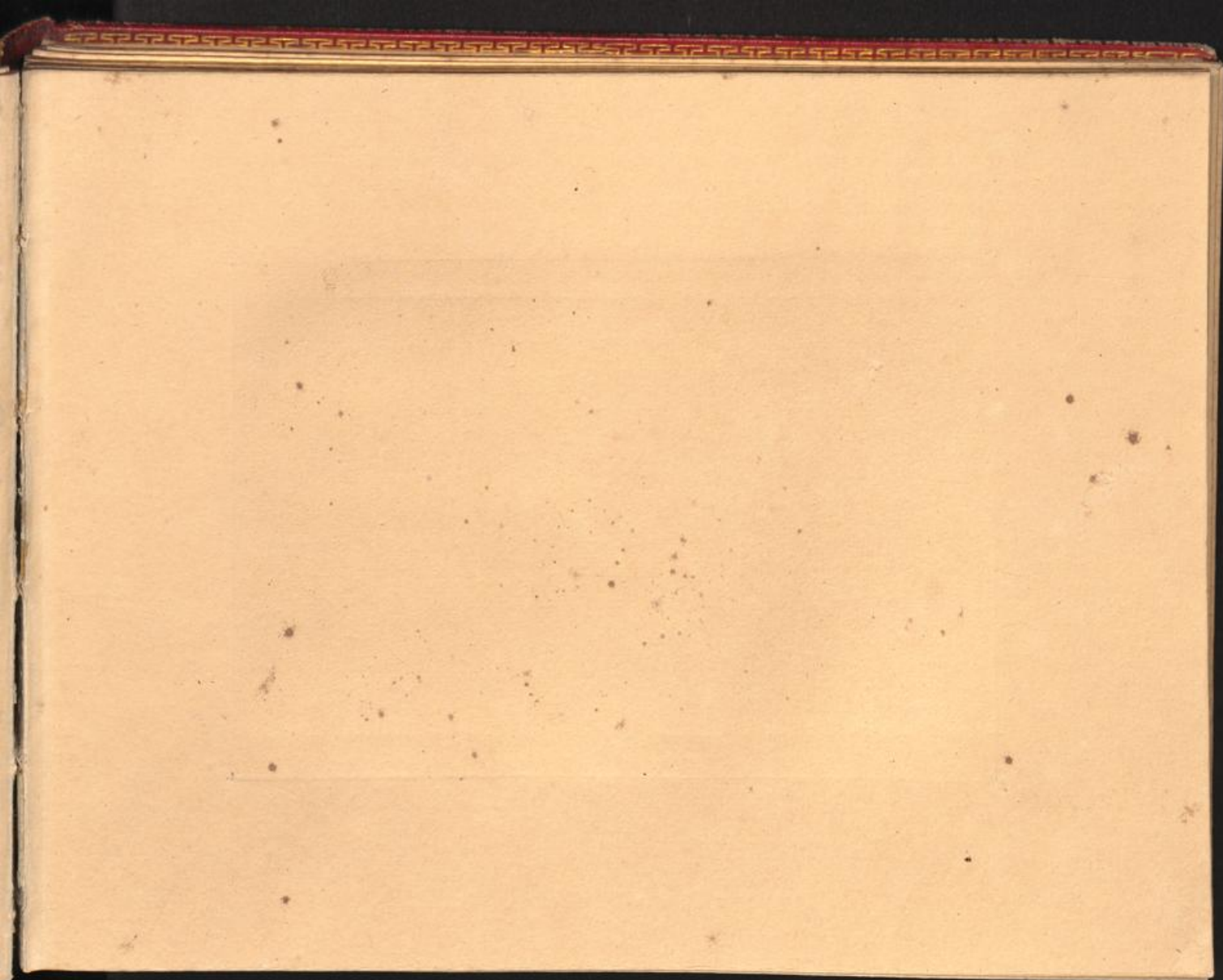



1771. Hand gezeichnet von

Ansicht von Bremen von der Westseite

gest. v. Georg Meissner in Wien



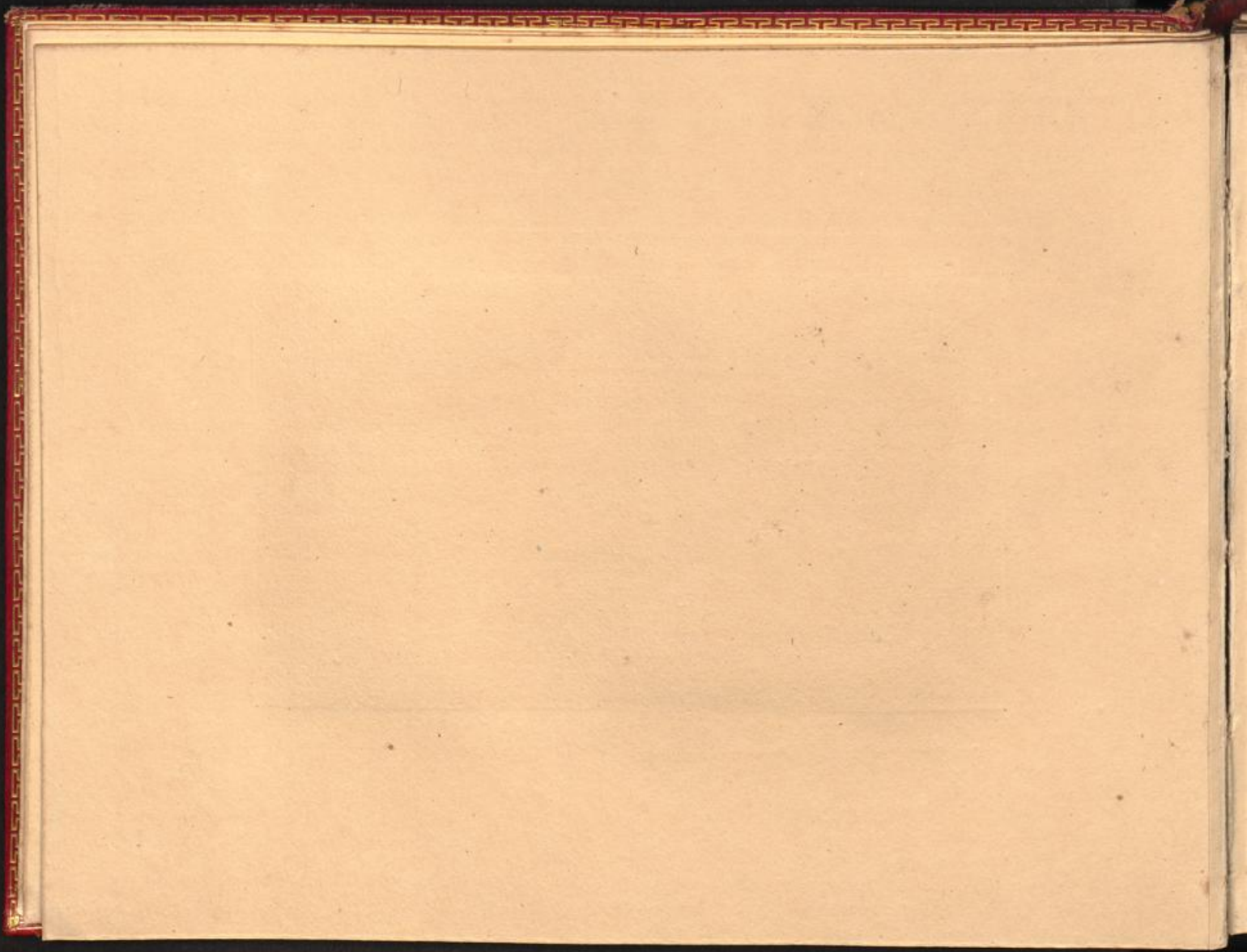

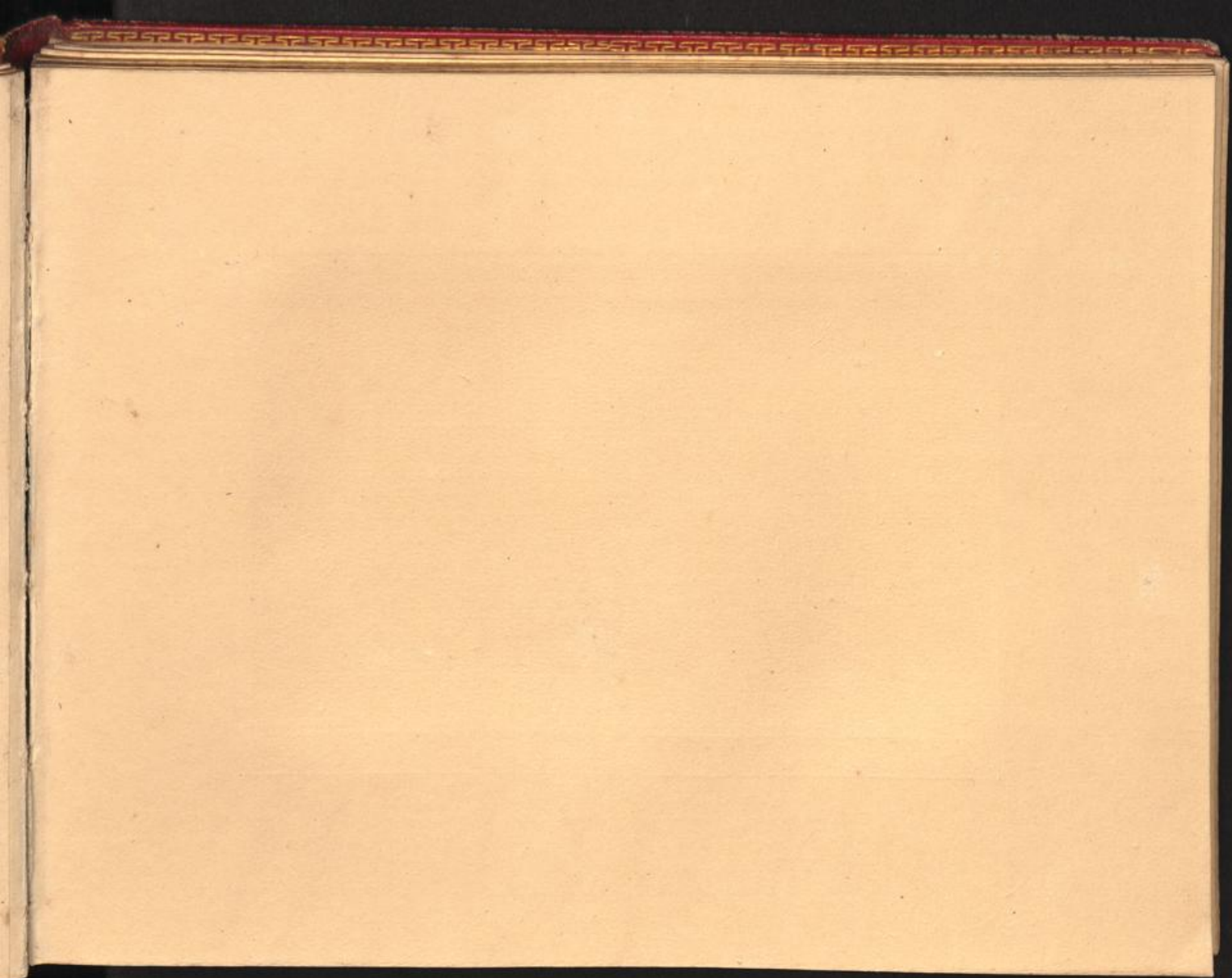



Ansicht von Bremen von der Süd-Ost-Seite.



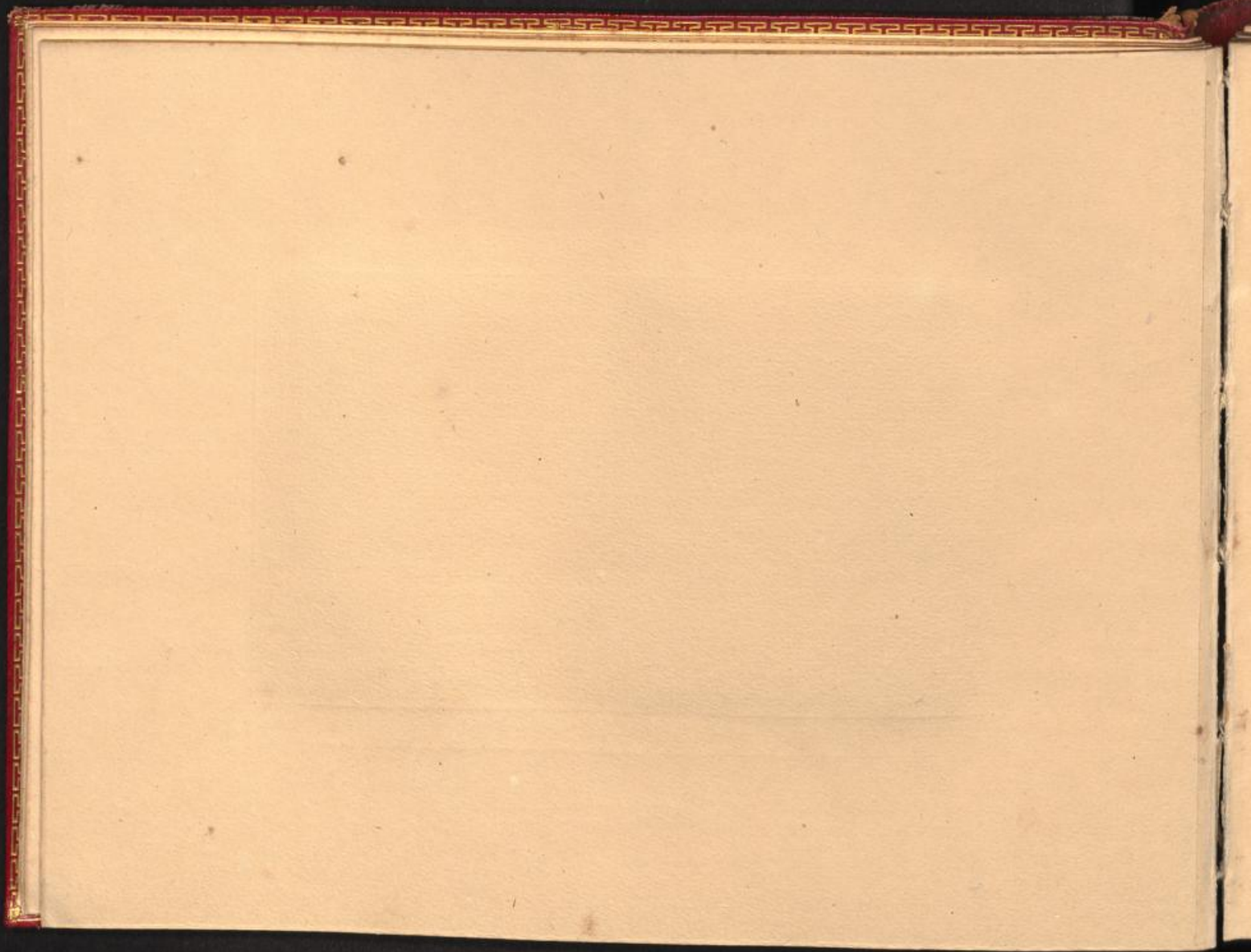

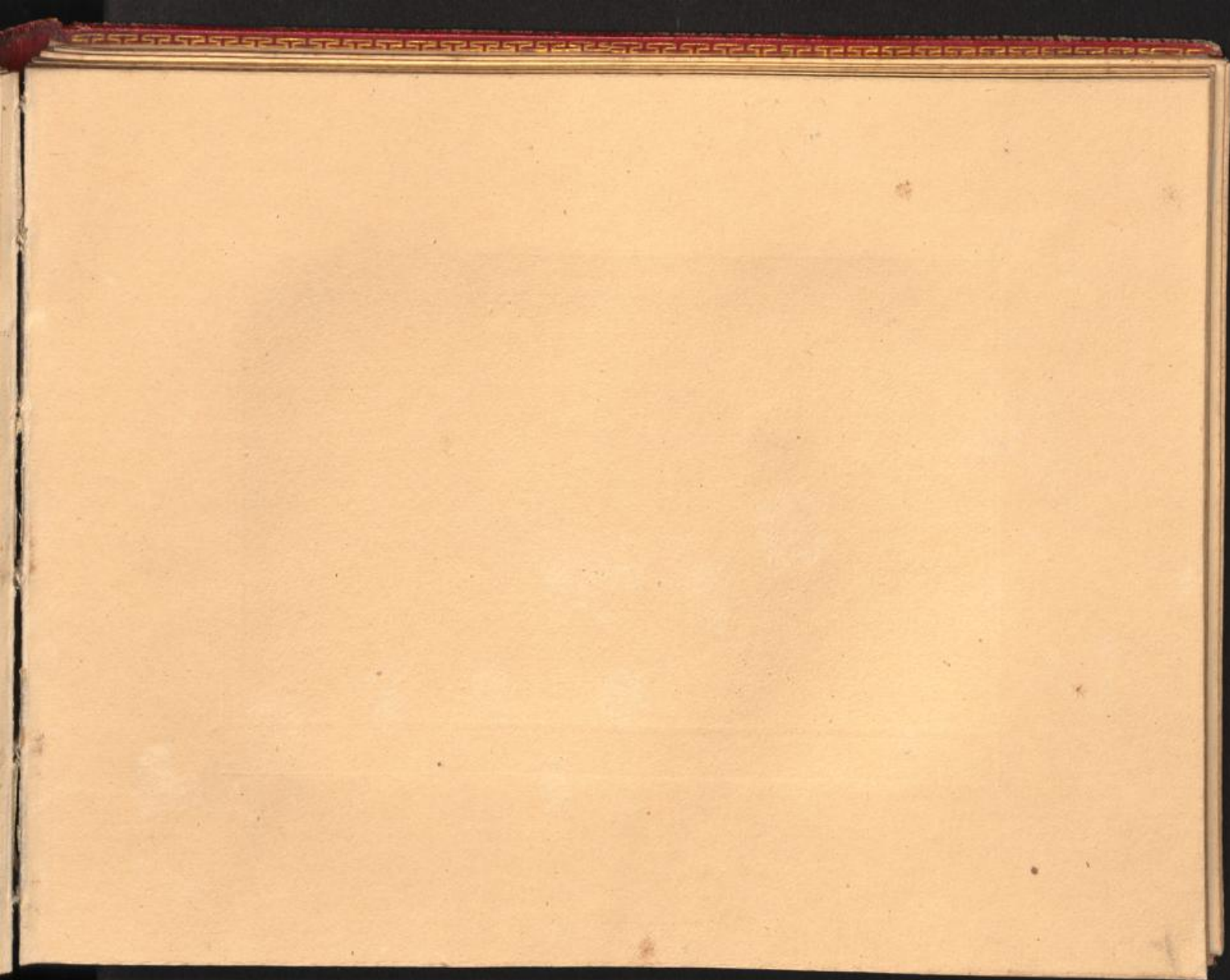



Das Rathhaus und der Markt in Bremen





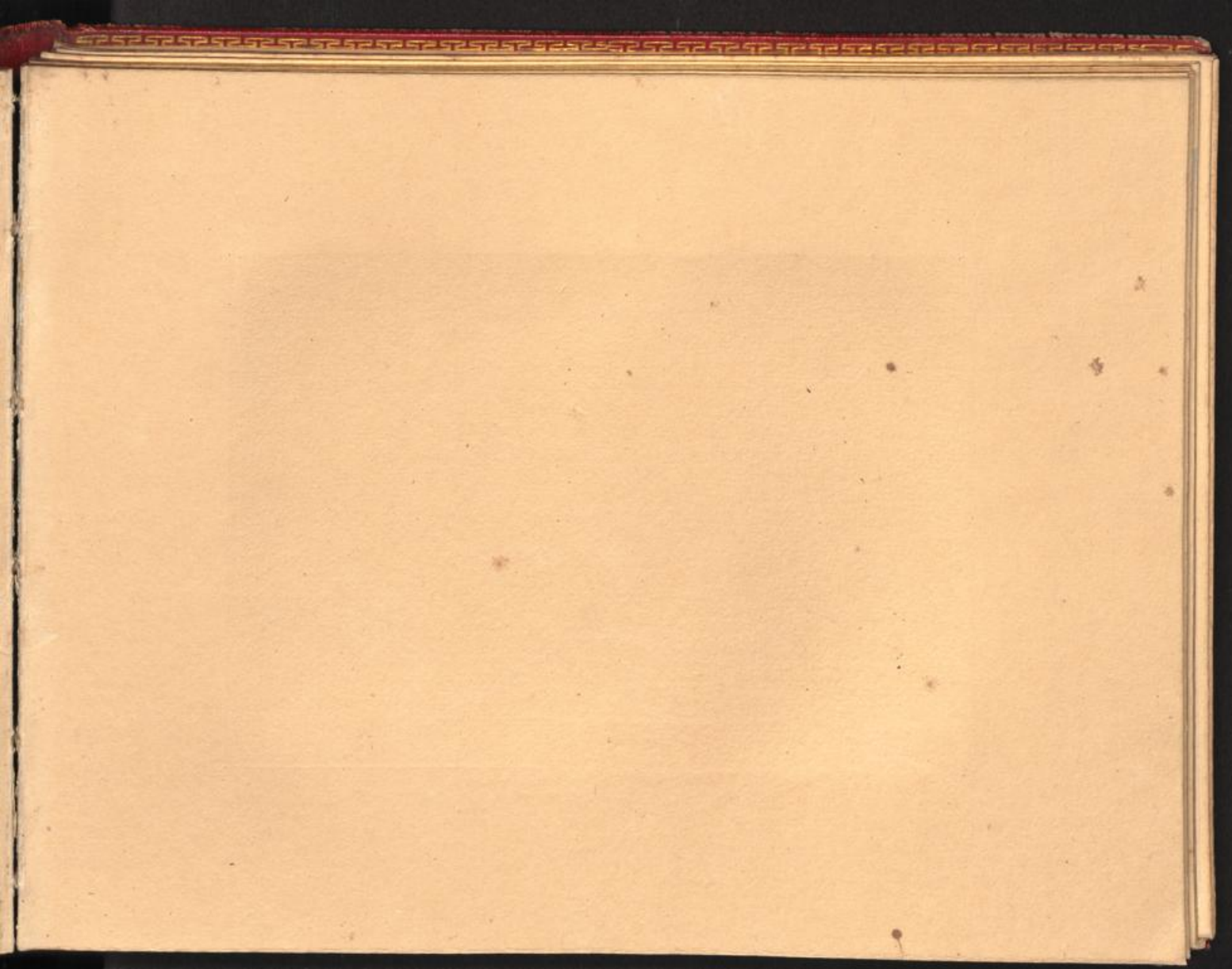



Der Domshof in Bremen.









Ansicht vom alten Wall in Bremen.



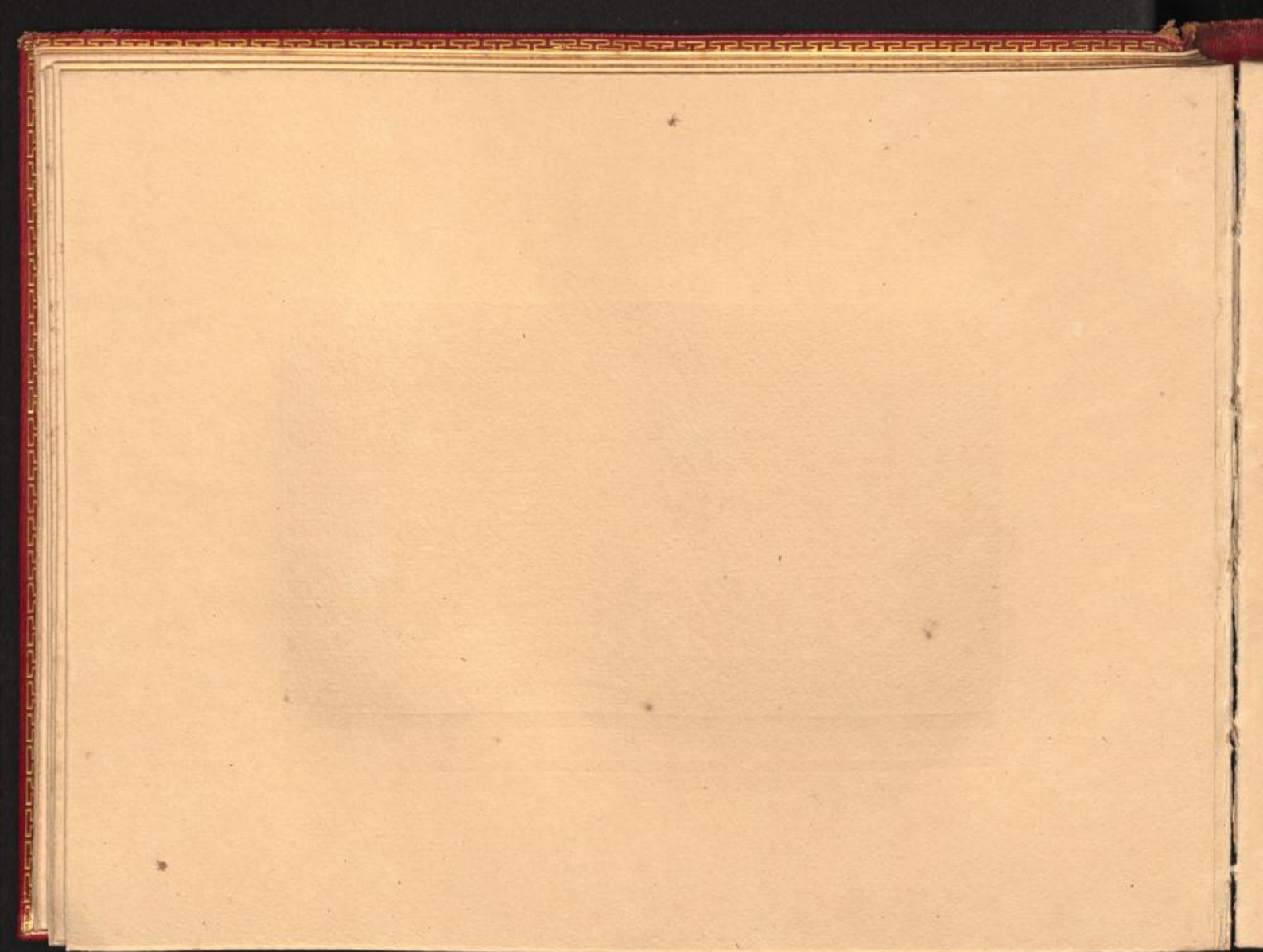

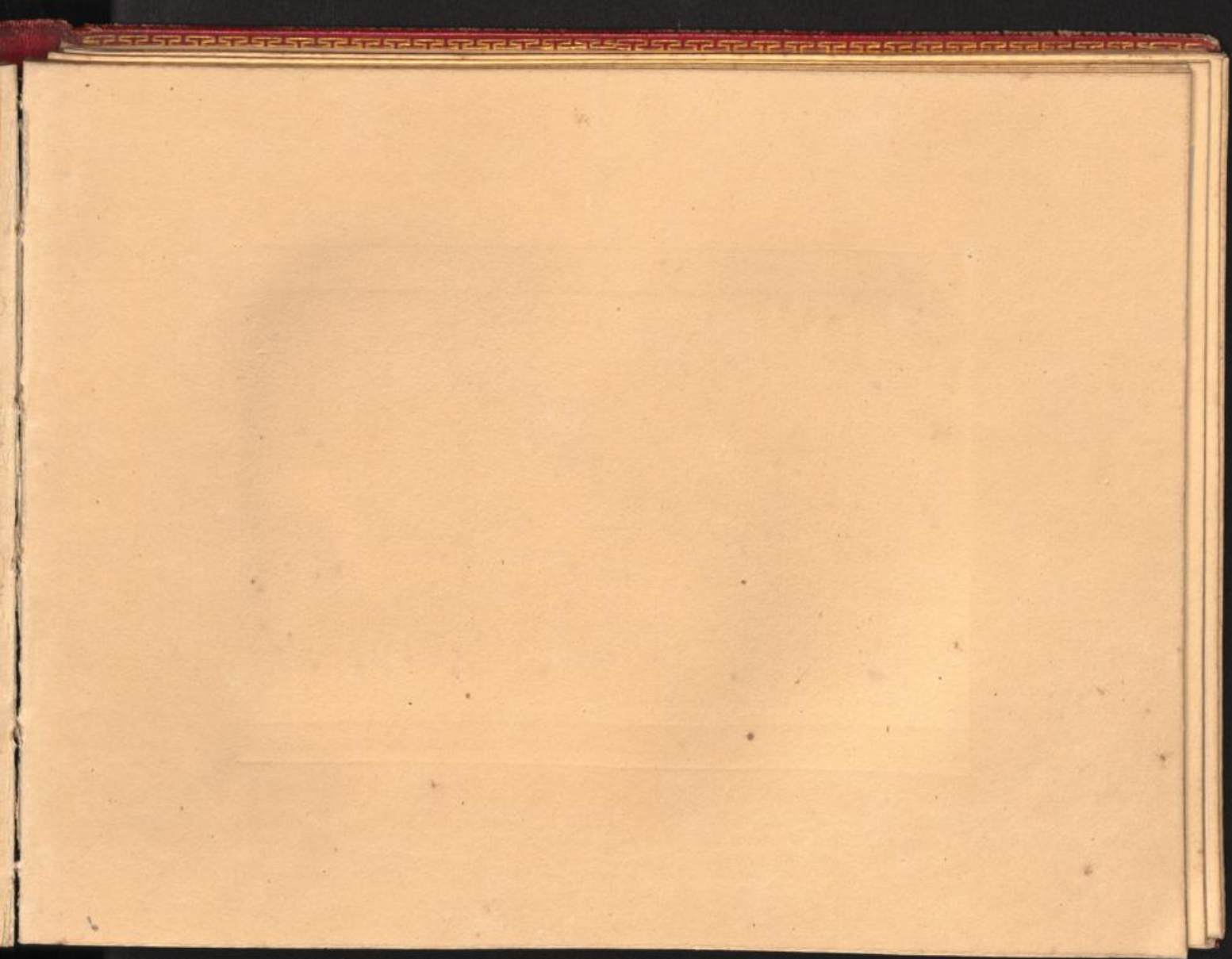



Hand del.

Erste Ansicht des Osterthor-Walls in Bremen.

Dr. Müller, 1789



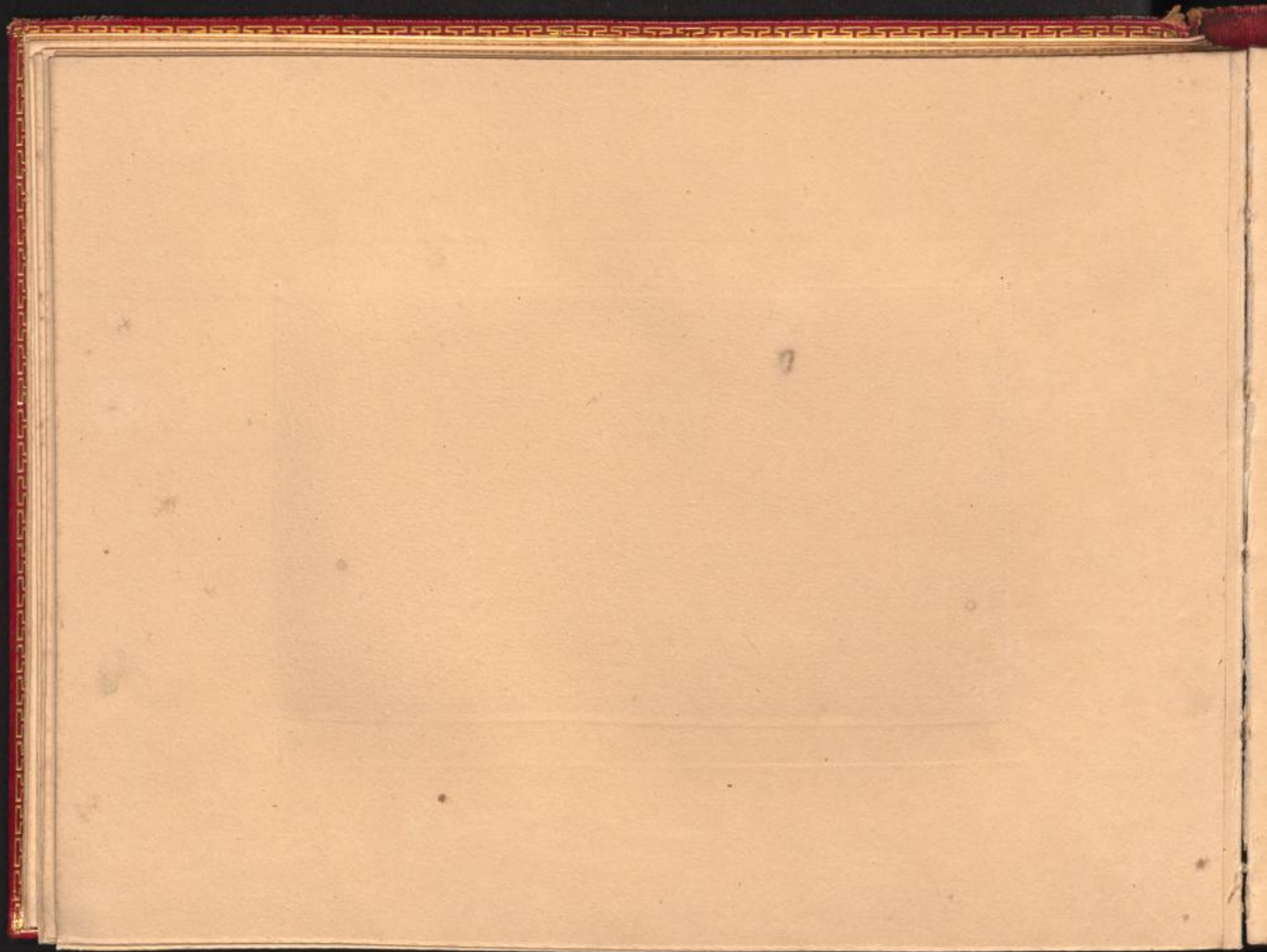





Zweite Ansicht des Osterthor - Walls in Bremen.



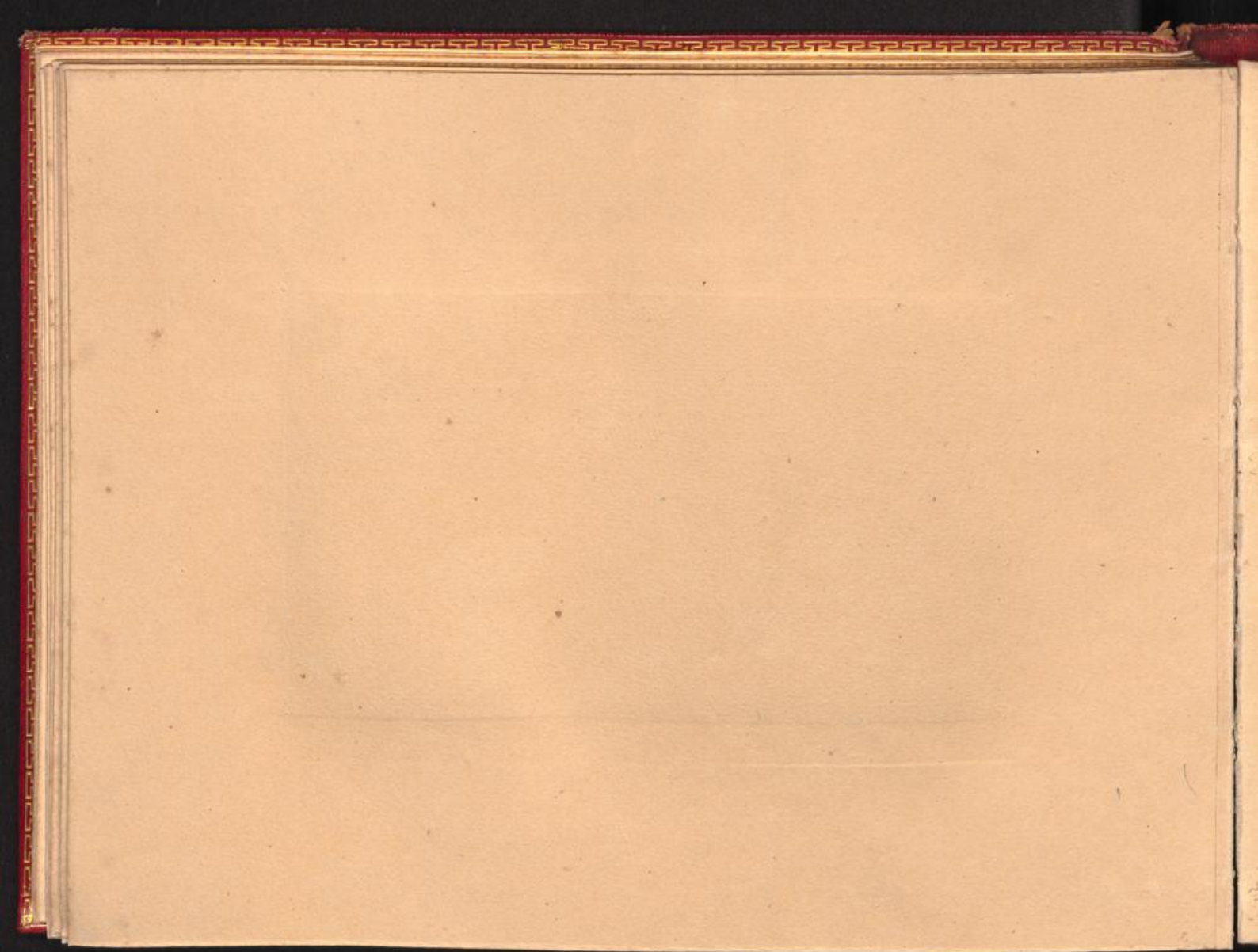

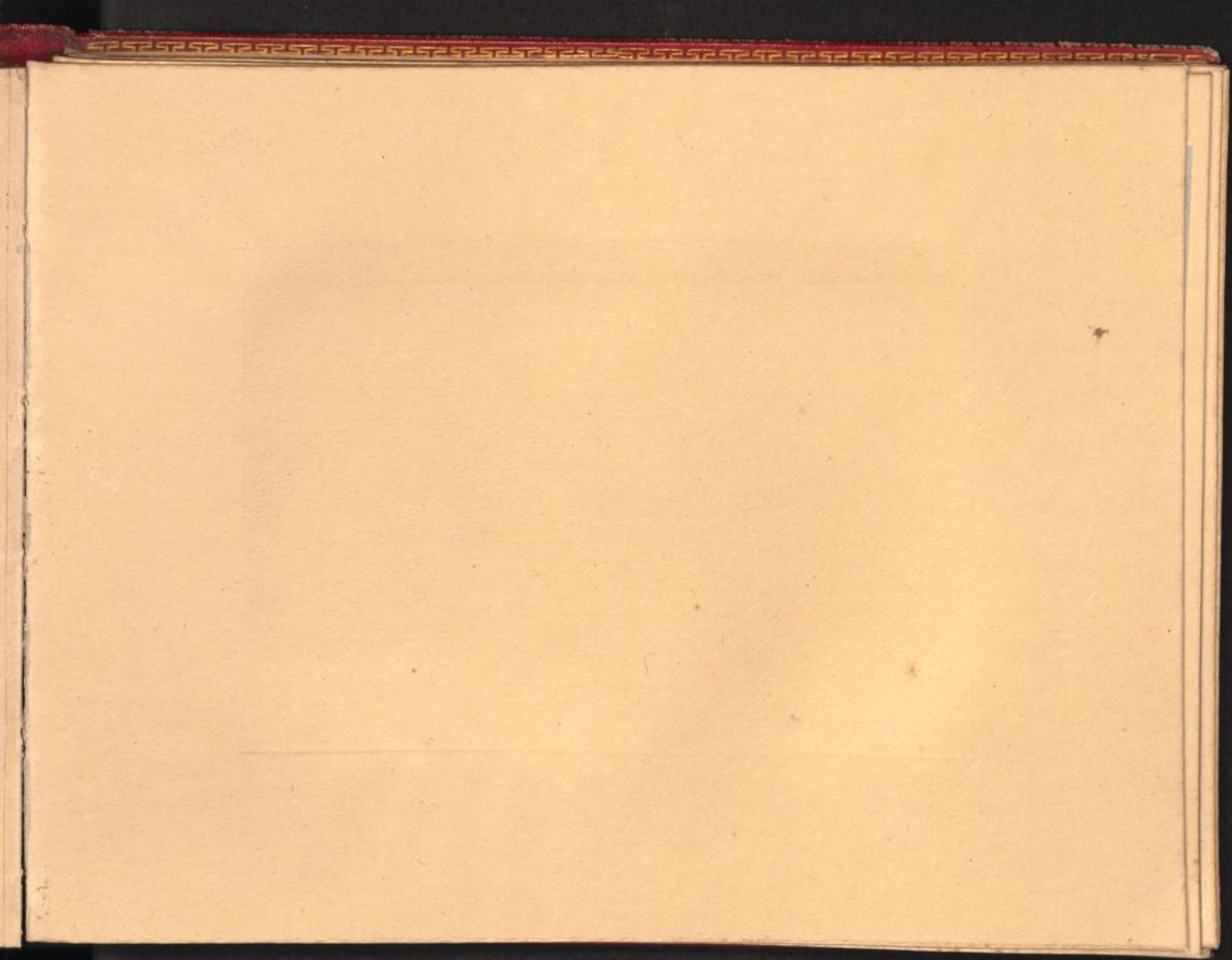



Wahl del.

Ansicht des Heerdenthor Walls in Bremen.

Schlaender scul.



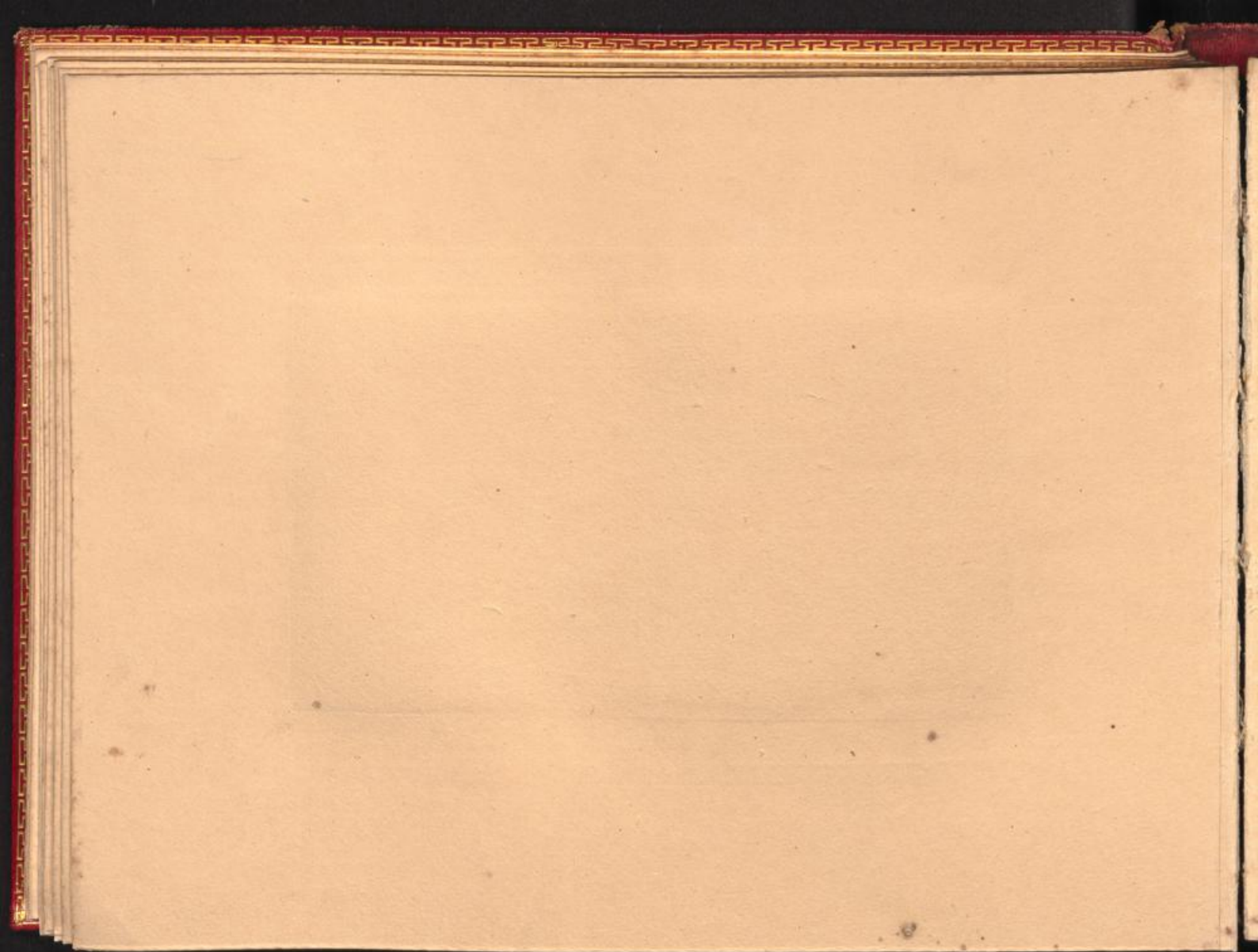





Die Bürger Viehweide bei Bremen



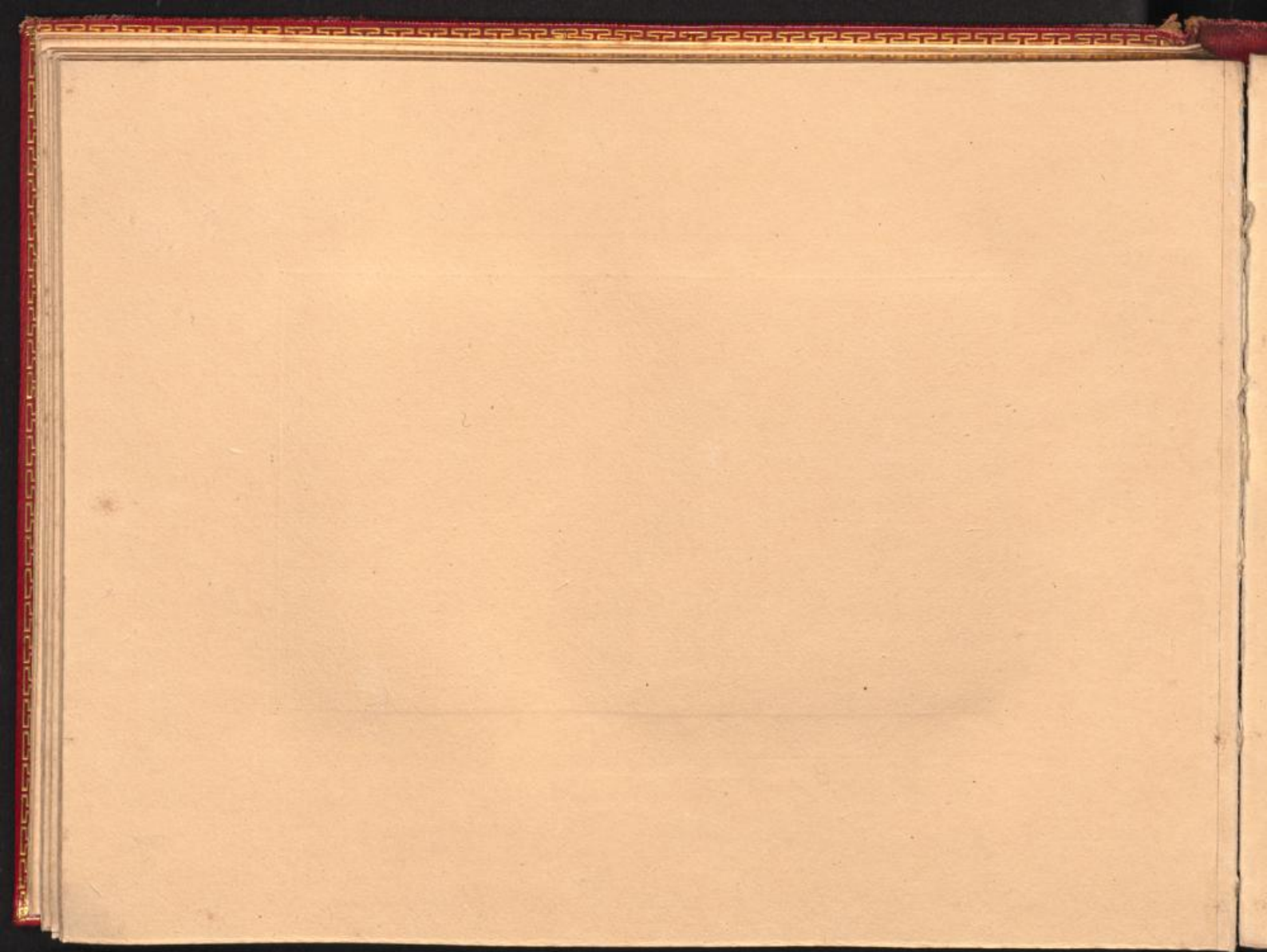

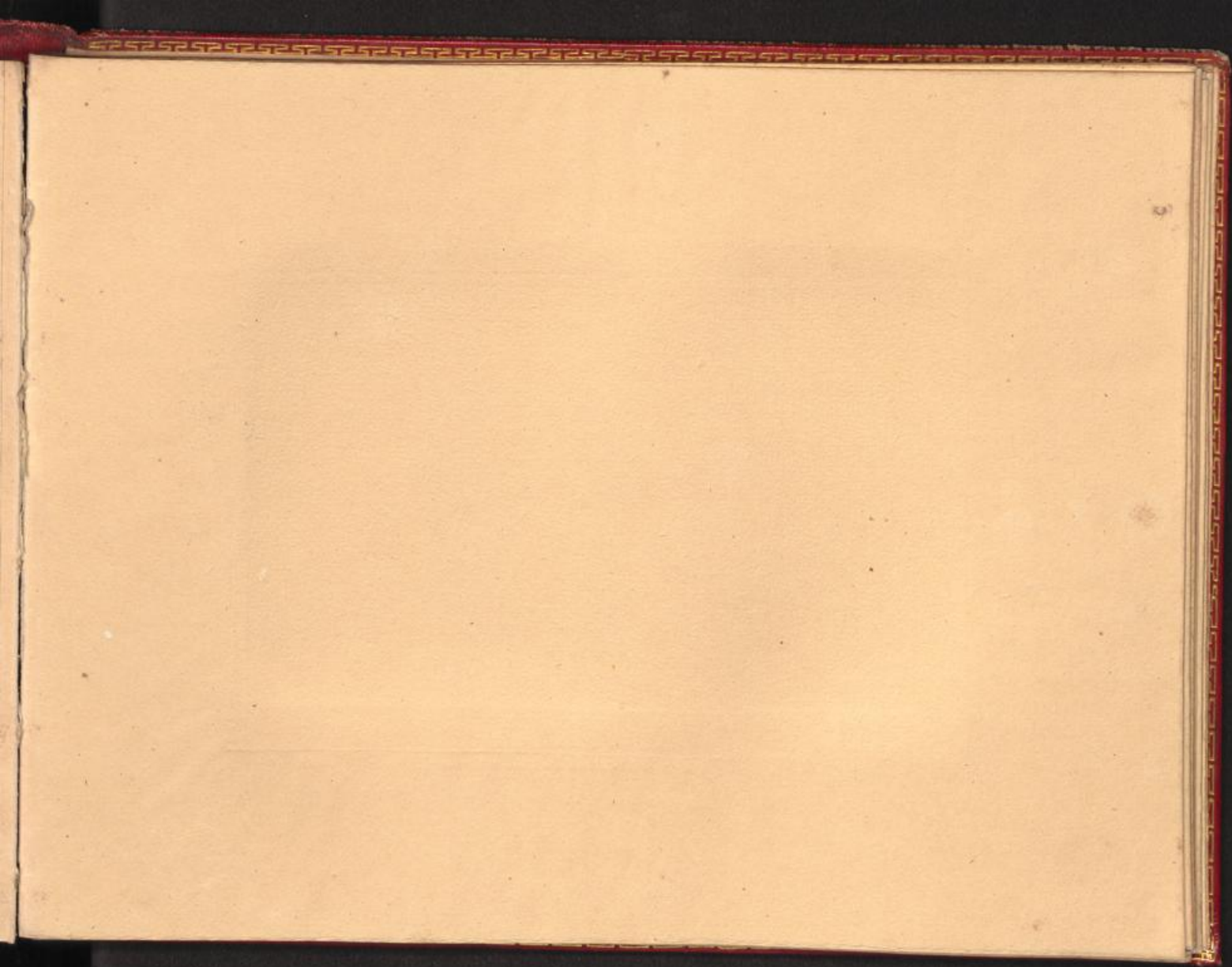



Ansicht vom Horn von der Leche aus, bei Bremen



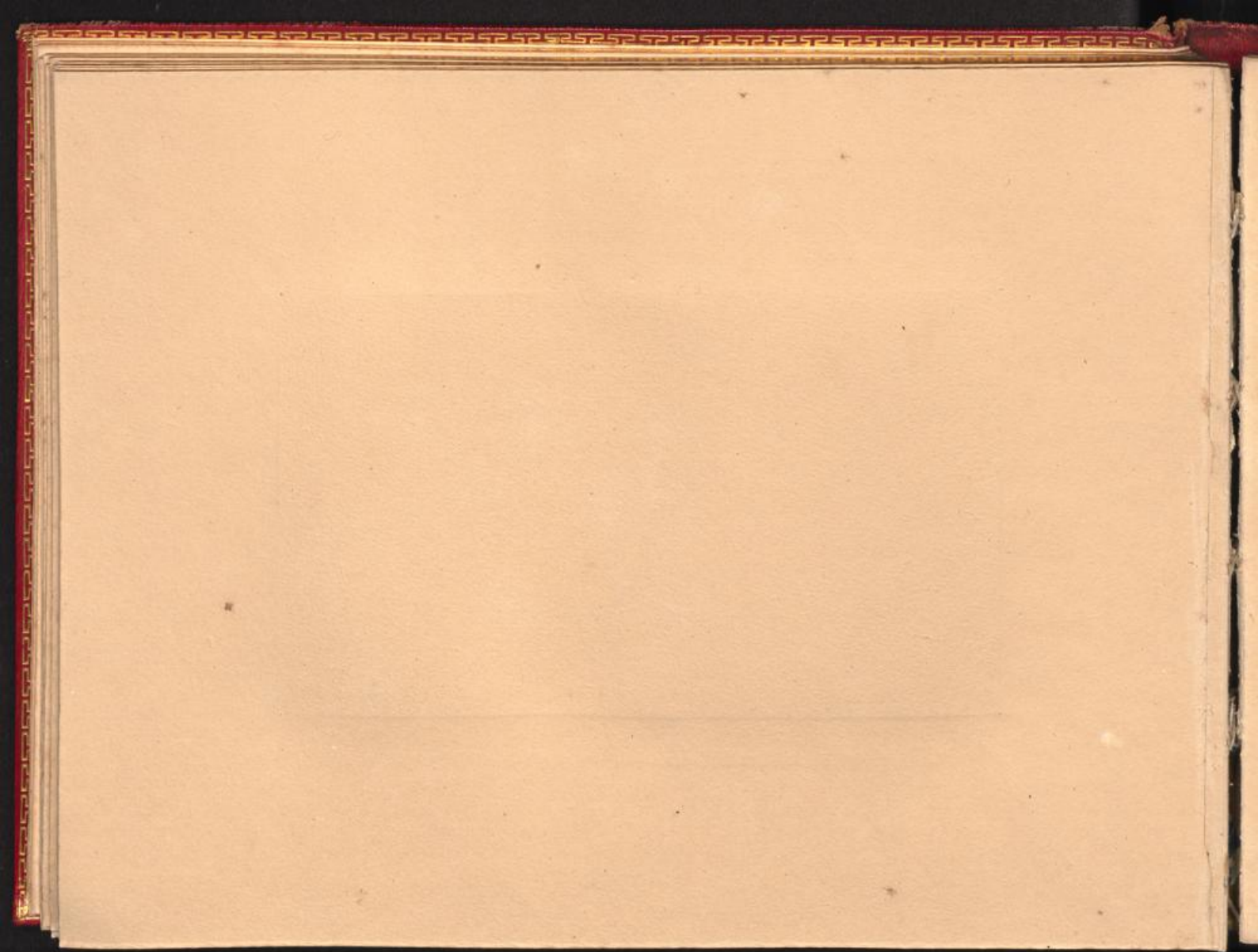

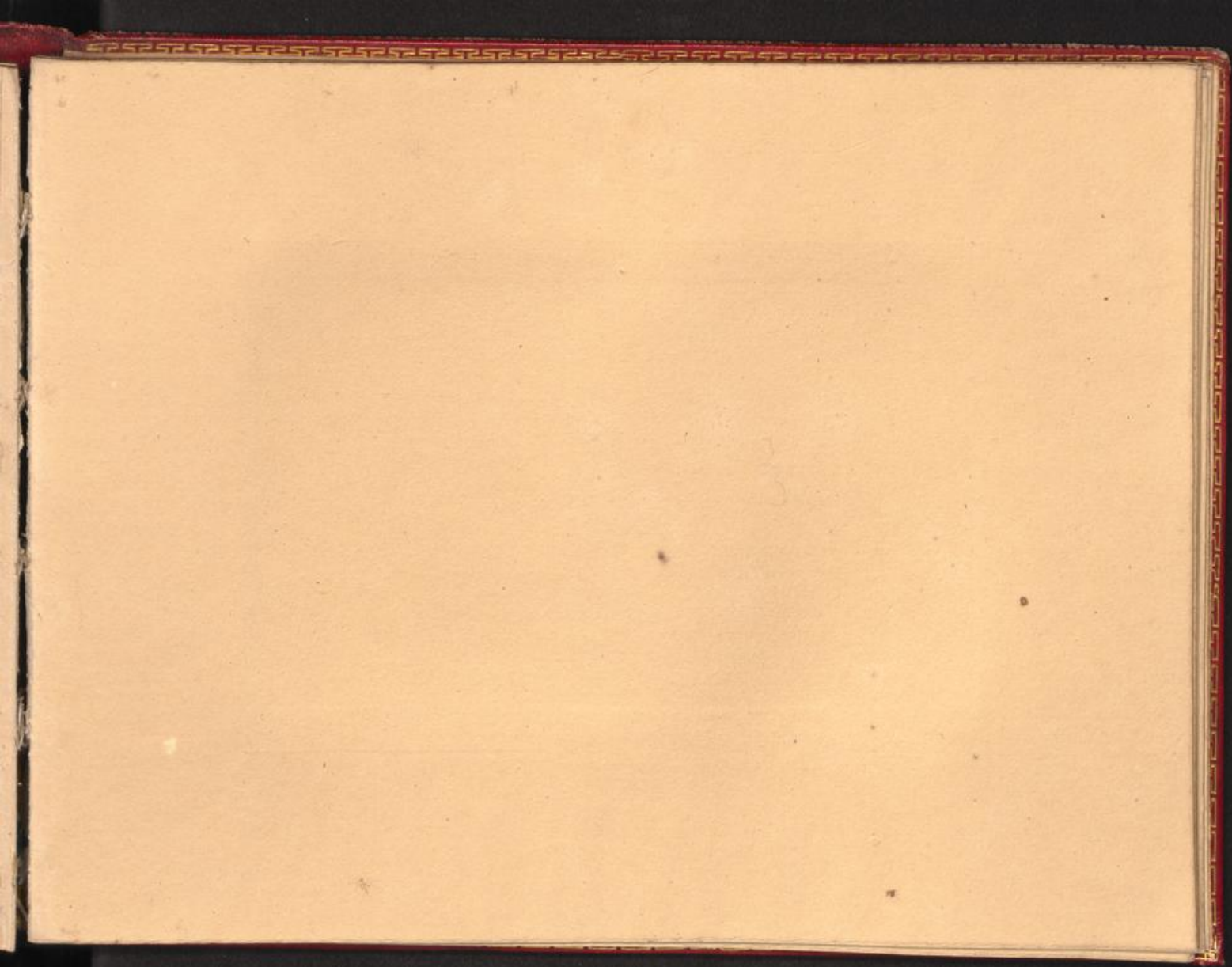



1797 v. Beck zu Verfert.

Lampenhof in Oberneuland bei Bremen

gest. v. J. Unger in Wien



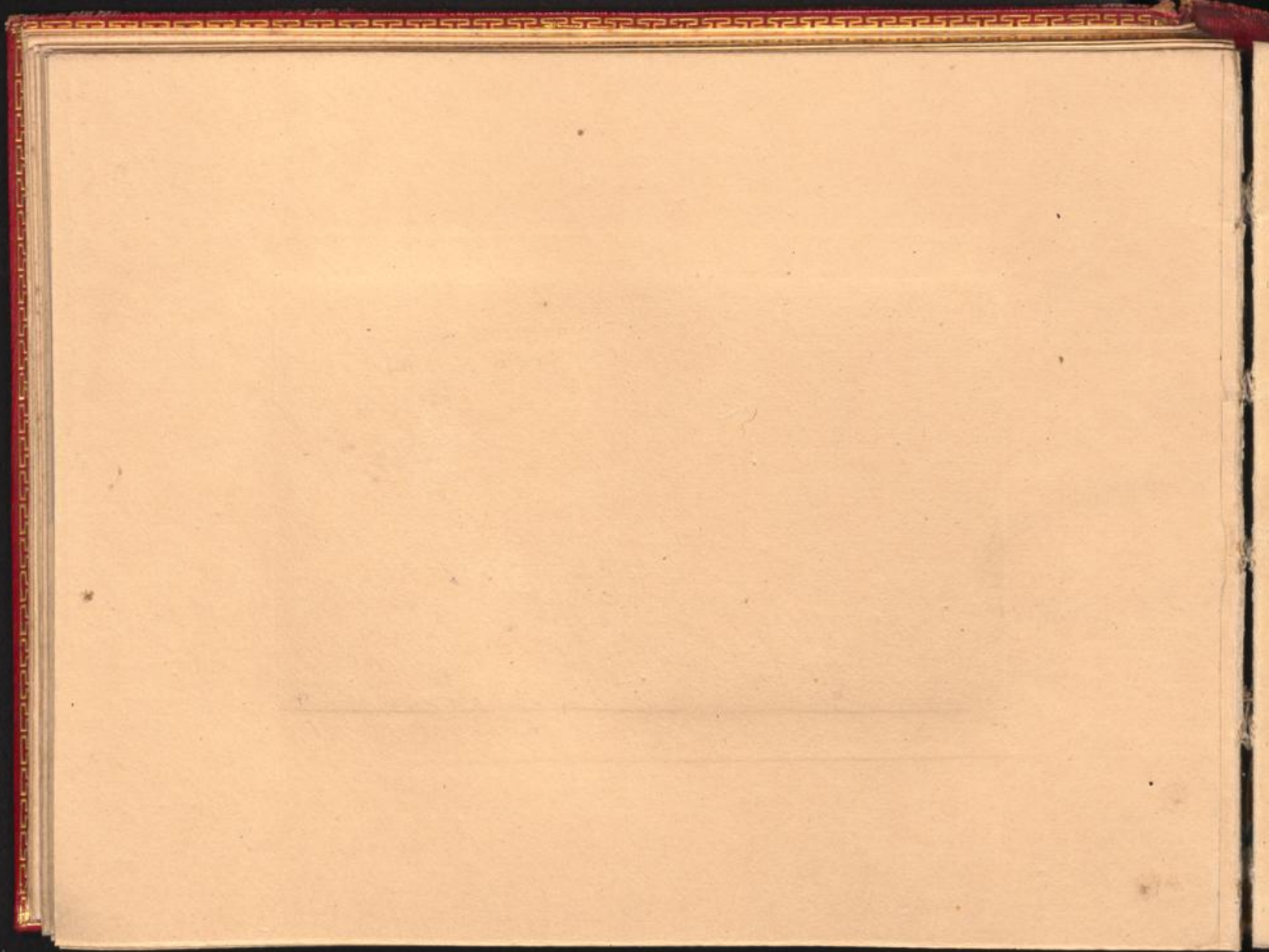

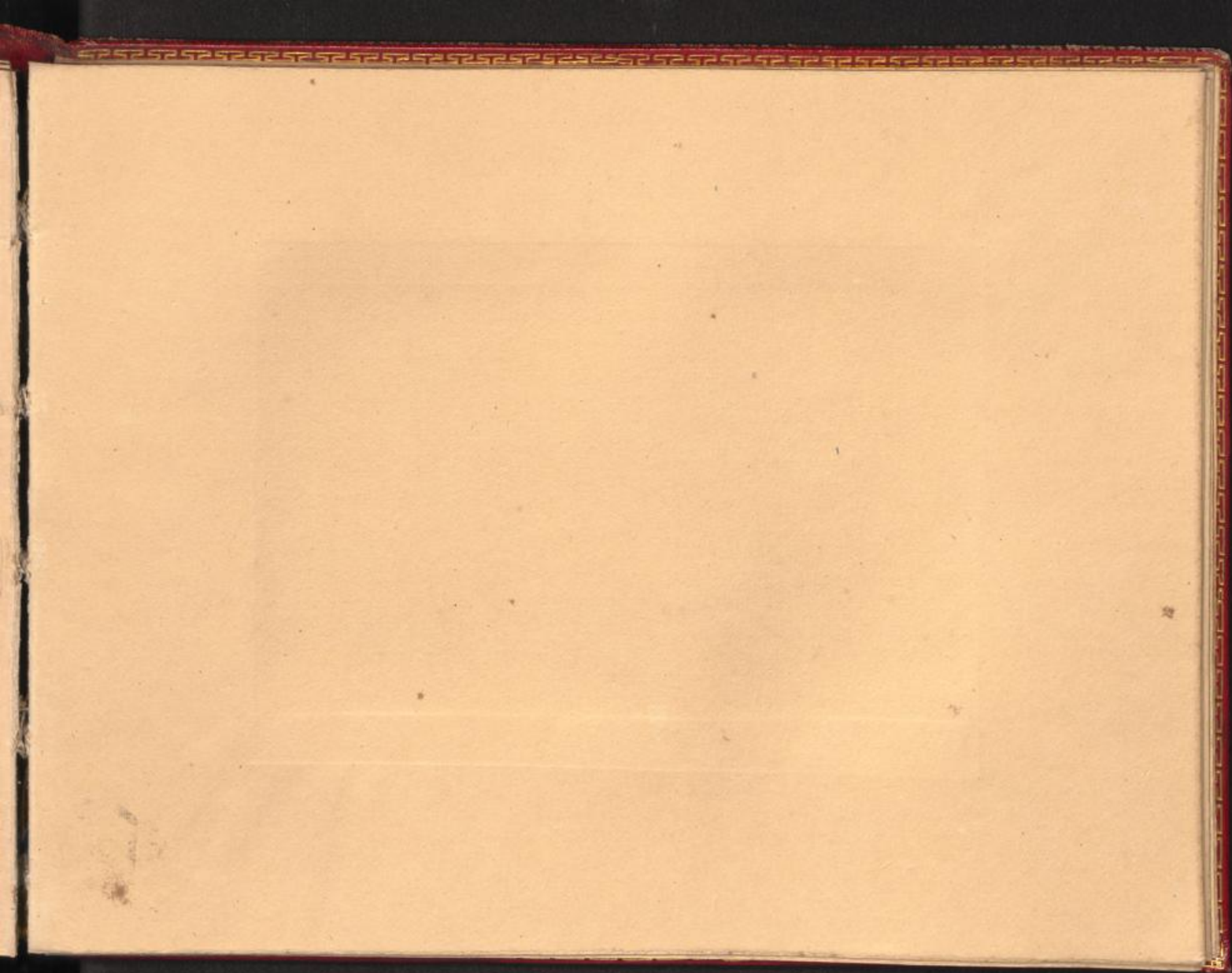



1774 - Carl zu Frankfurt &

Ansicht von Burg bei Bremen.

gest. v. J. J. Steyer in Wien



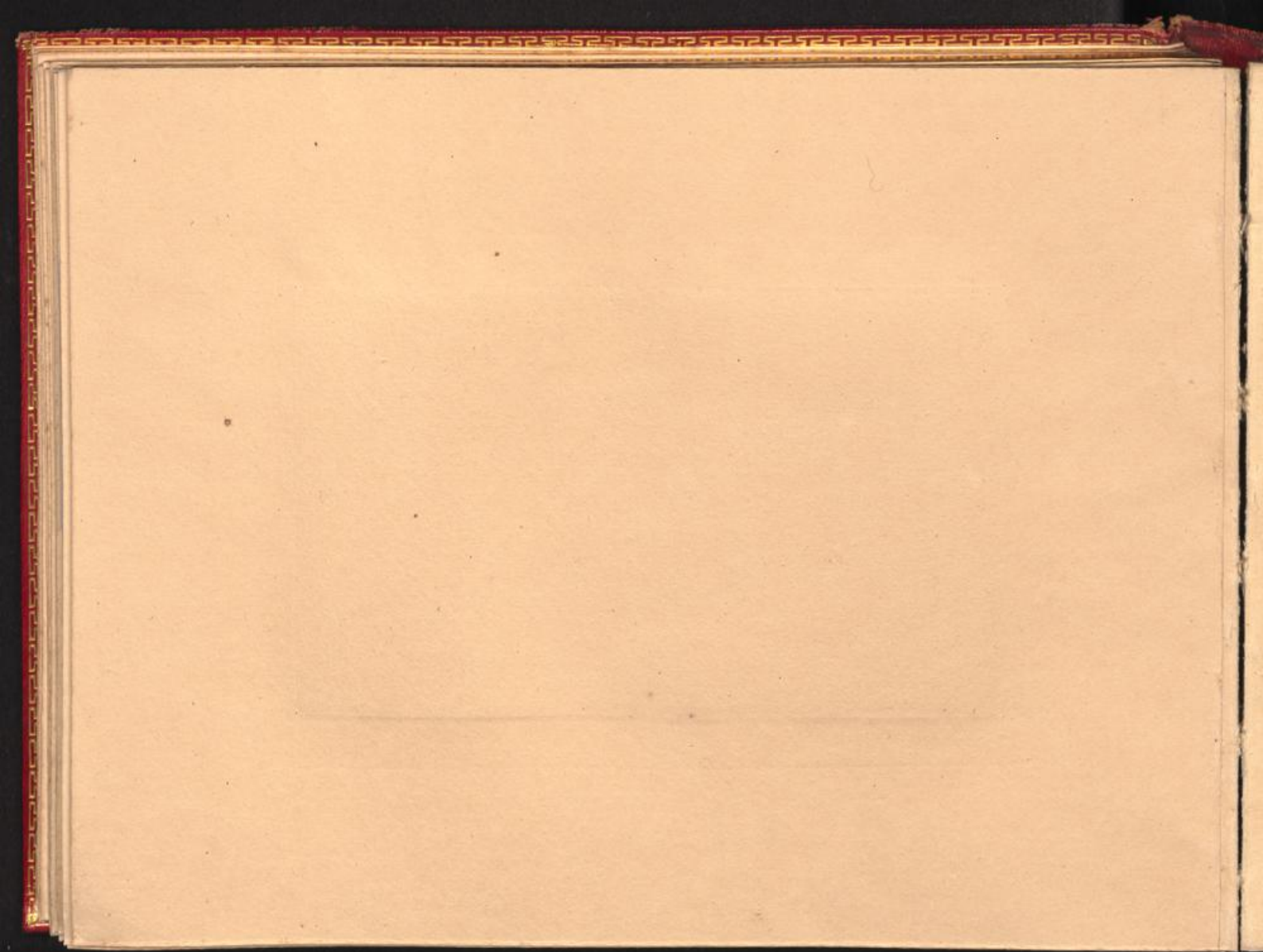

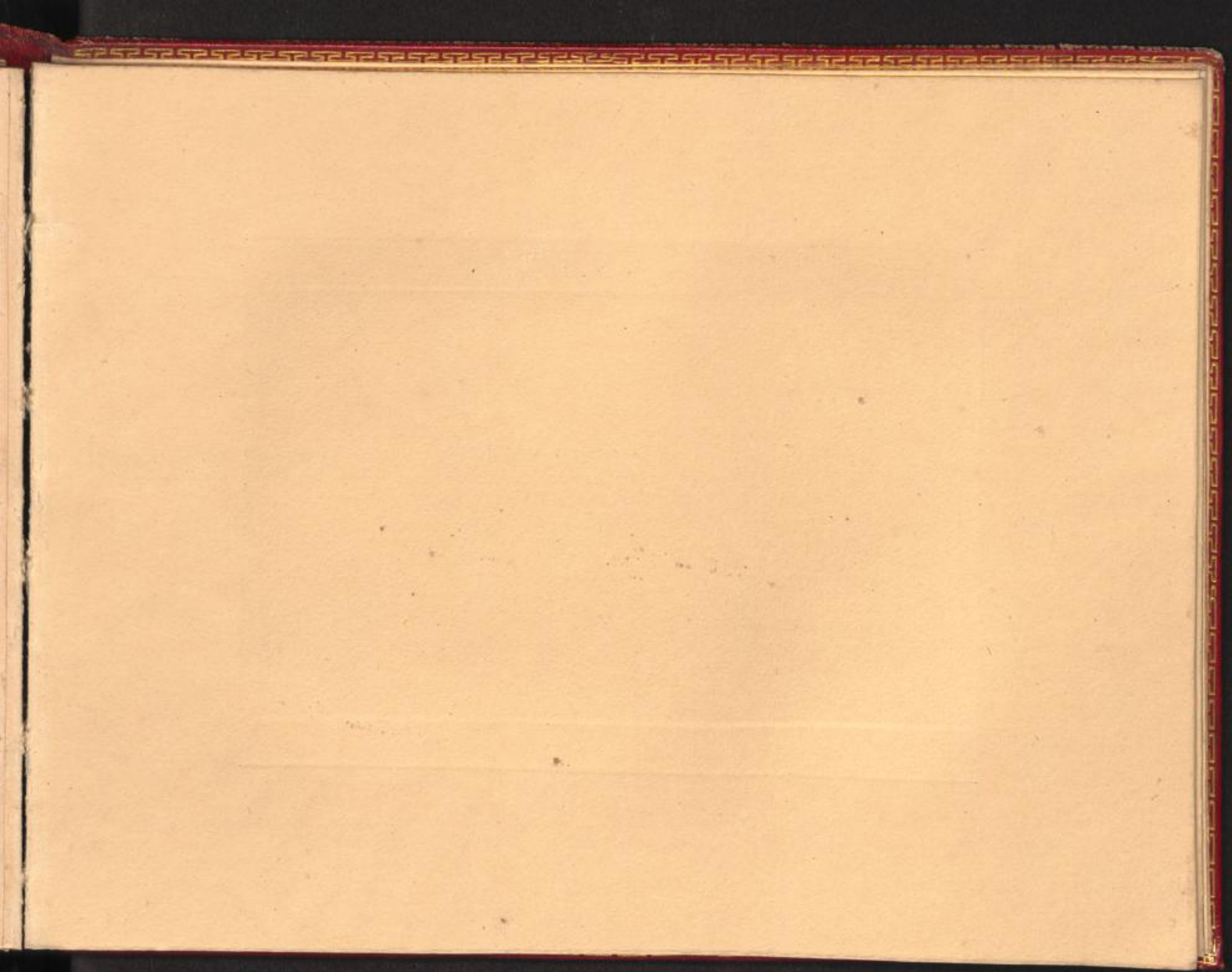



Ansicht von Lesum bei Bremen.



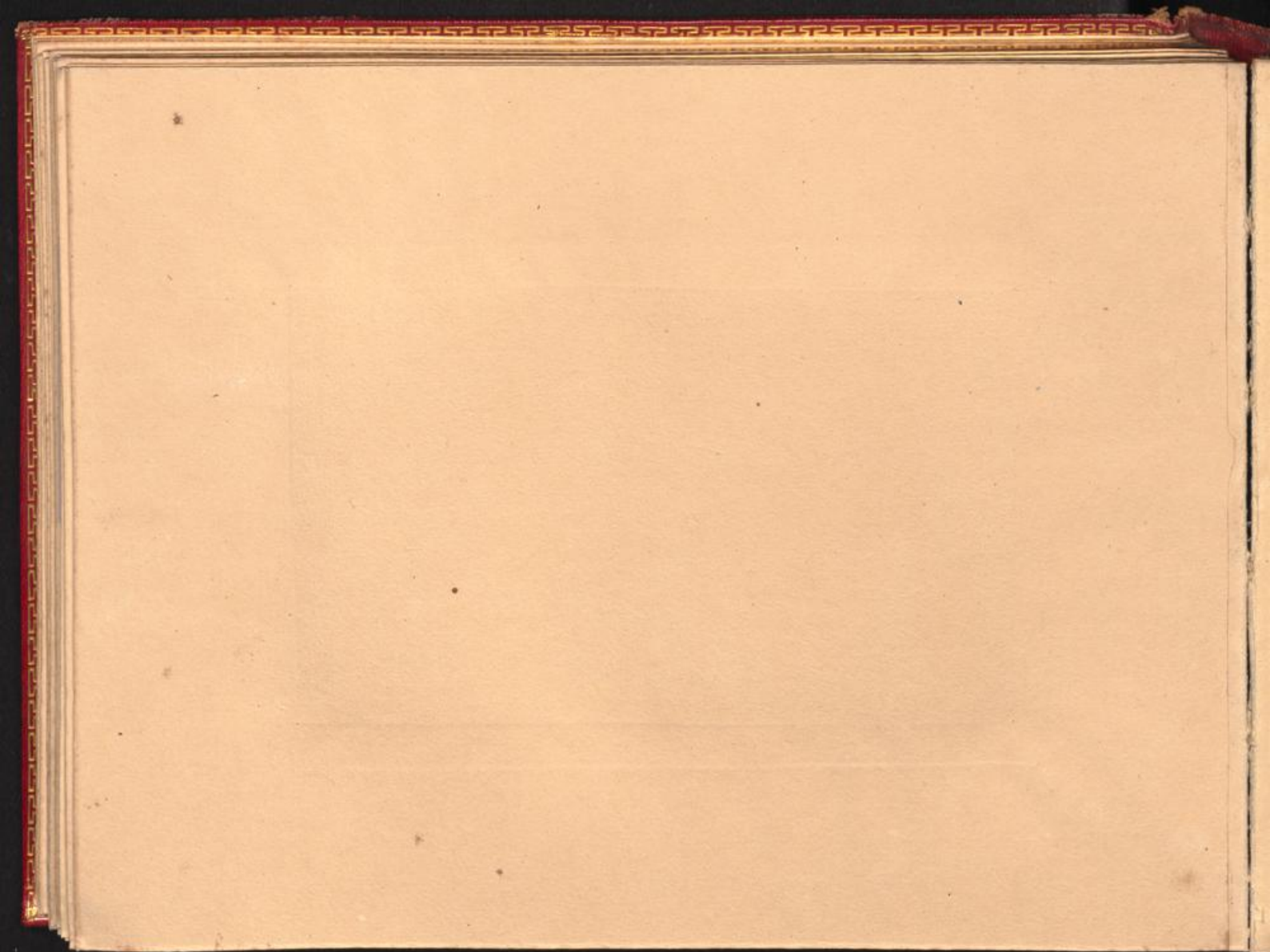

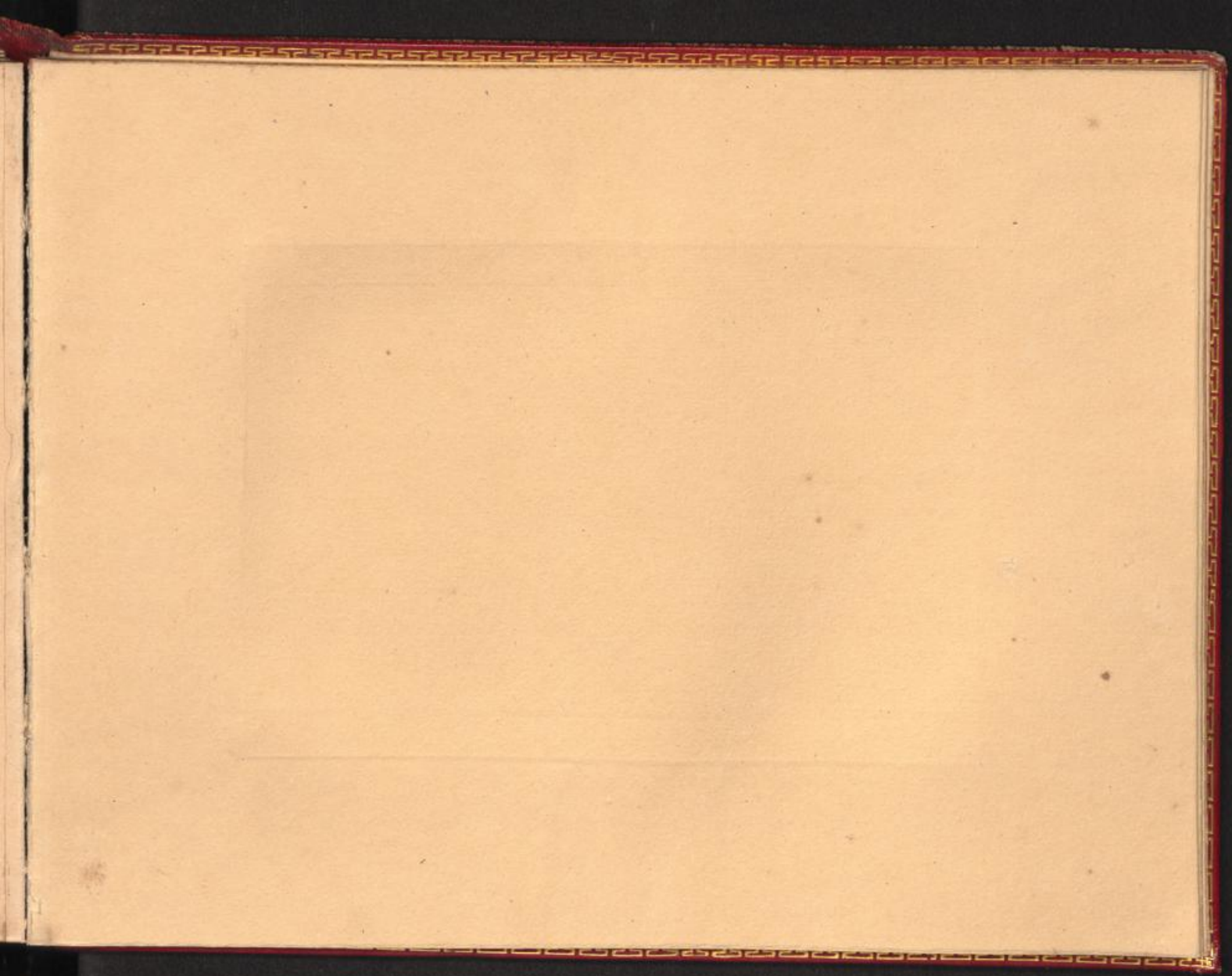



Wendt del.

Ansicht von St. Magnus bei Bremen.

Holzmann sculp.



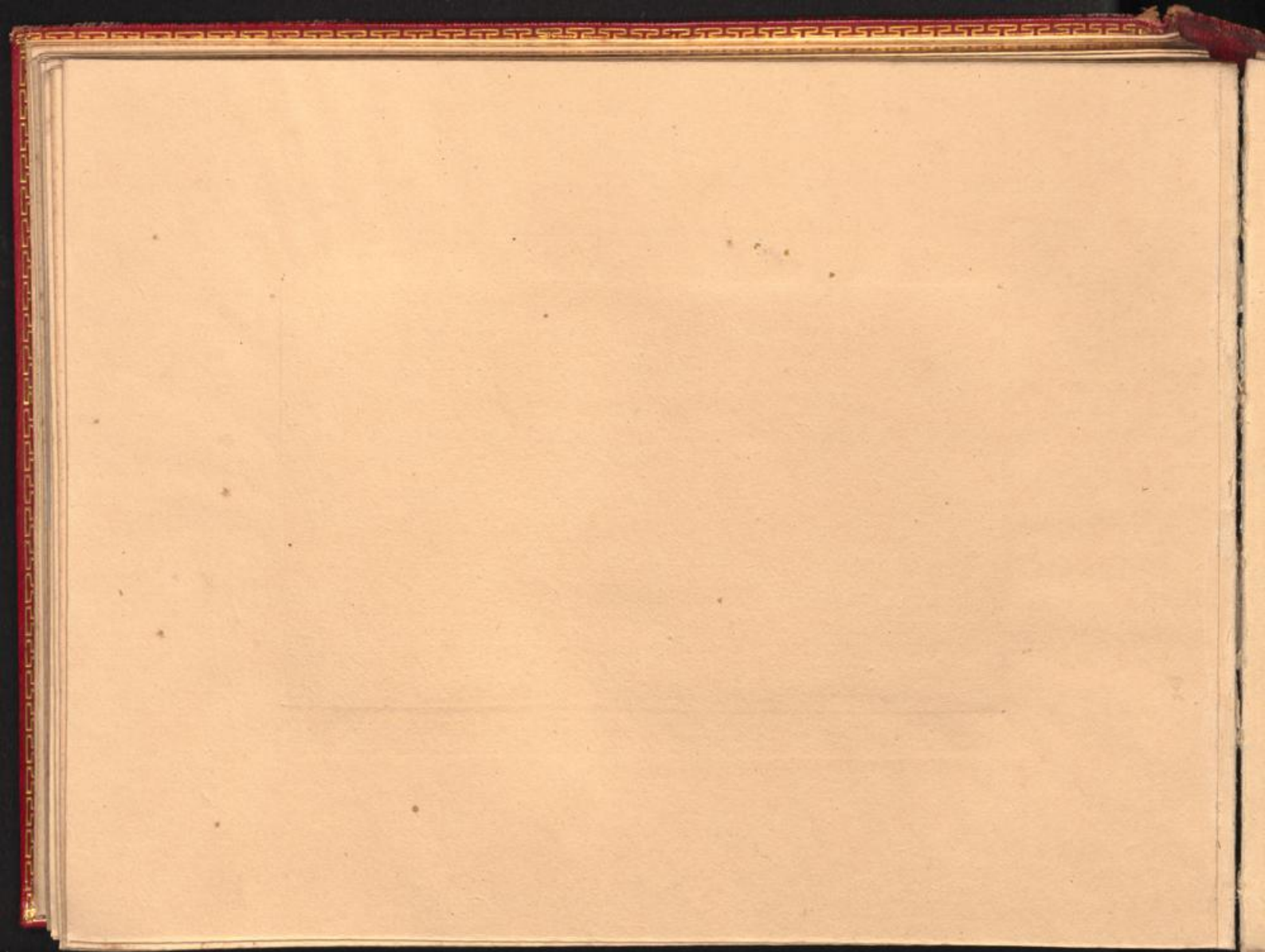

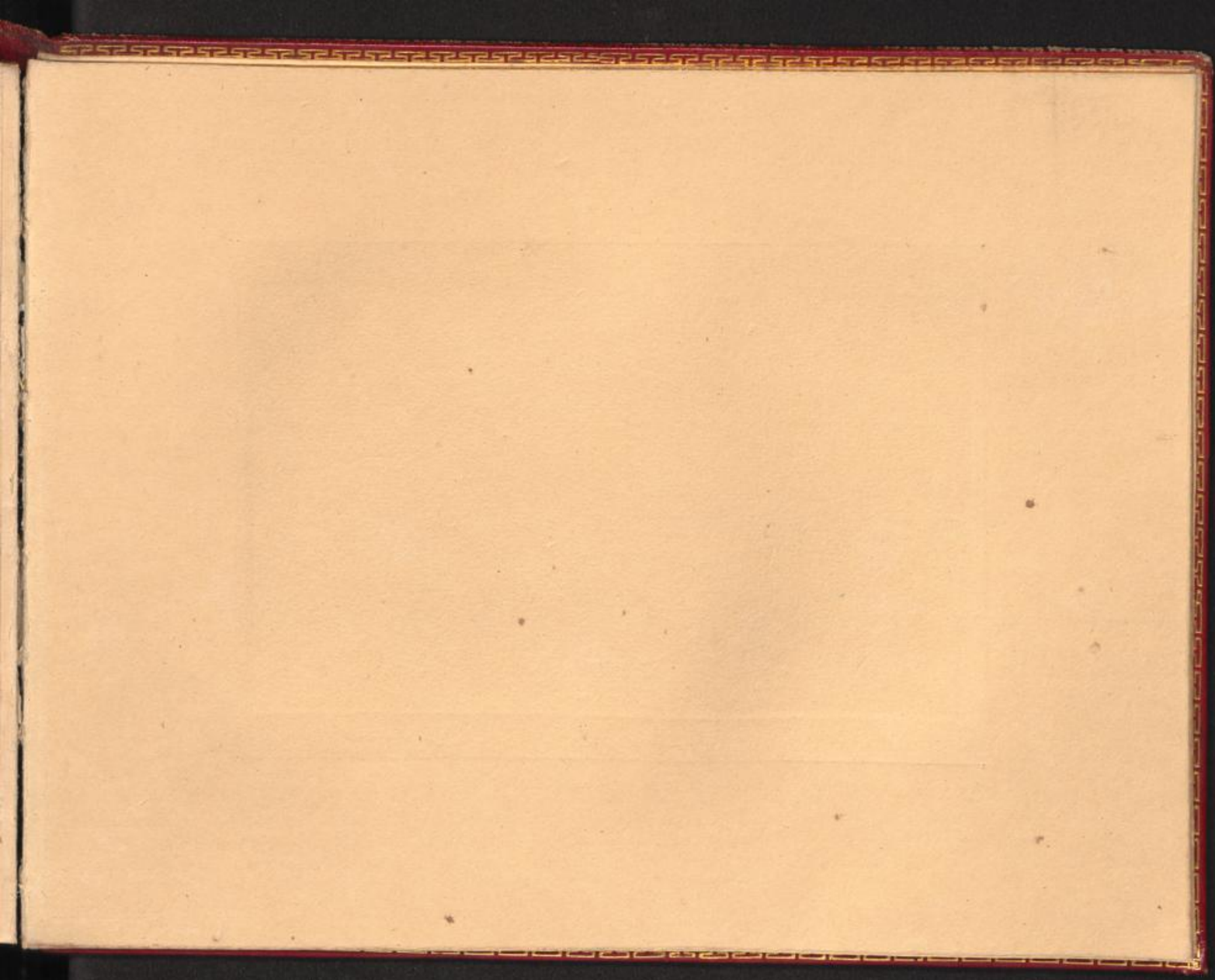



Reinhold

Wegesack bei Bremen.

5. Aufl. 1801



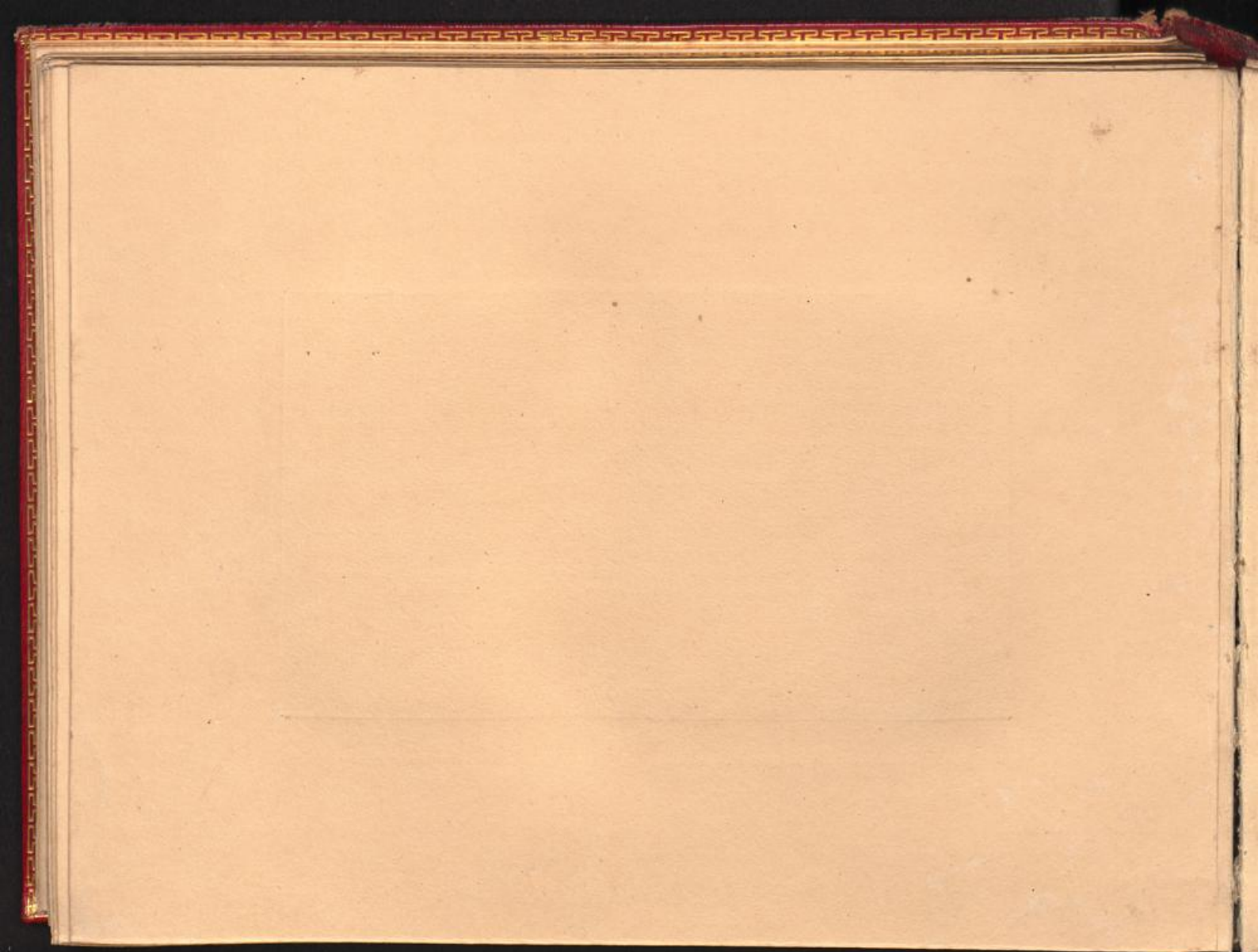





Wendt del.

Ansicht von Blumenthal bei Bremen.



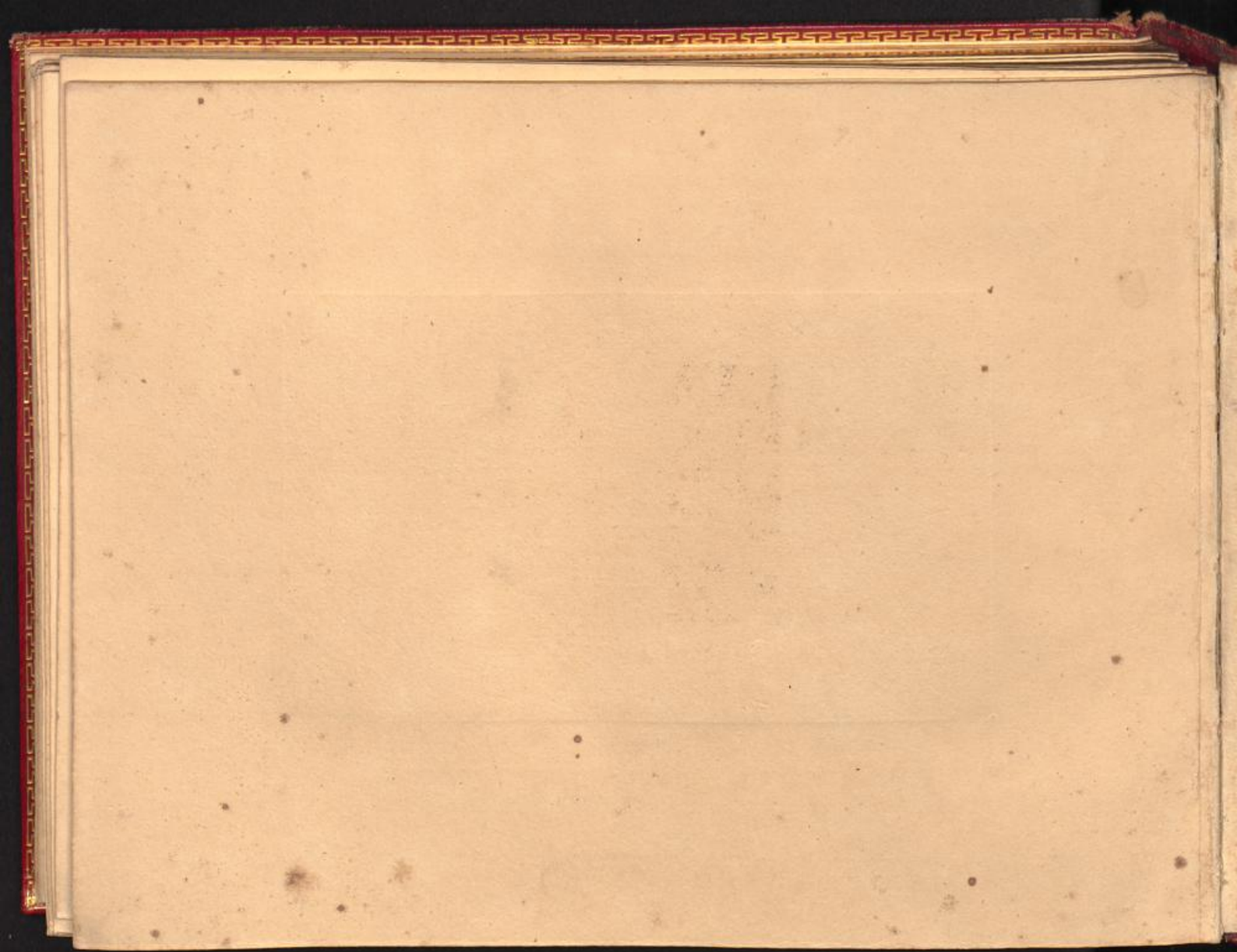



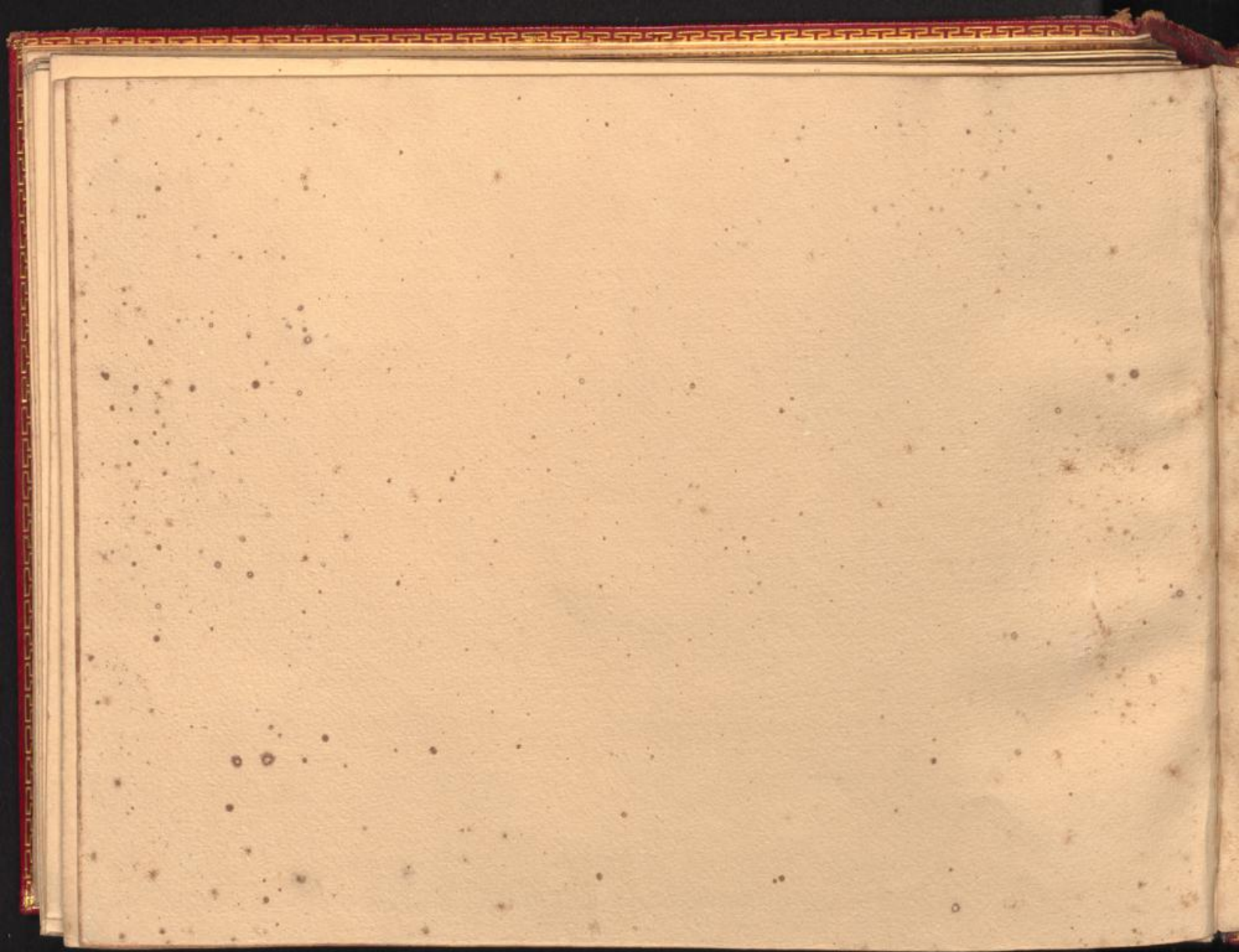



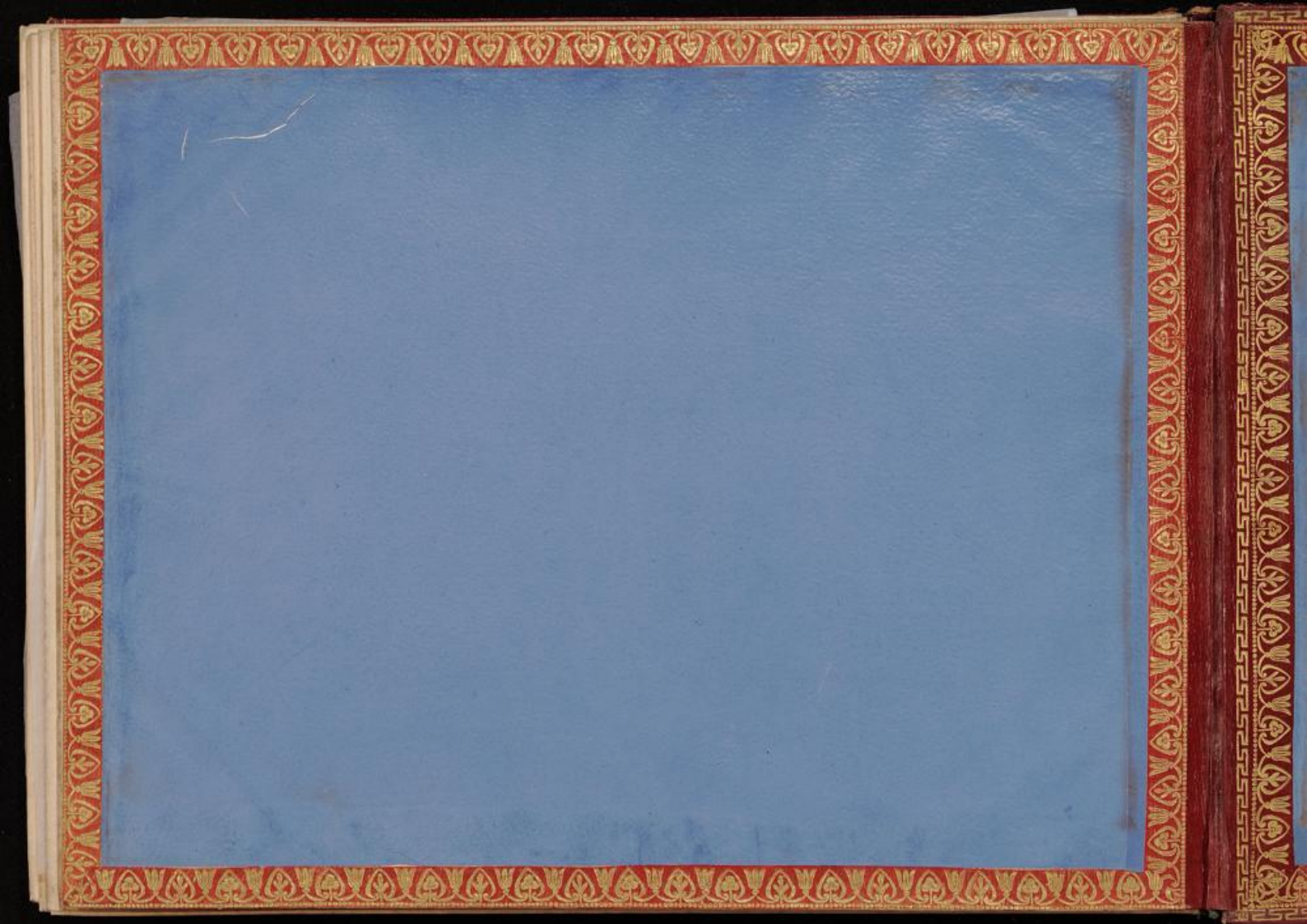

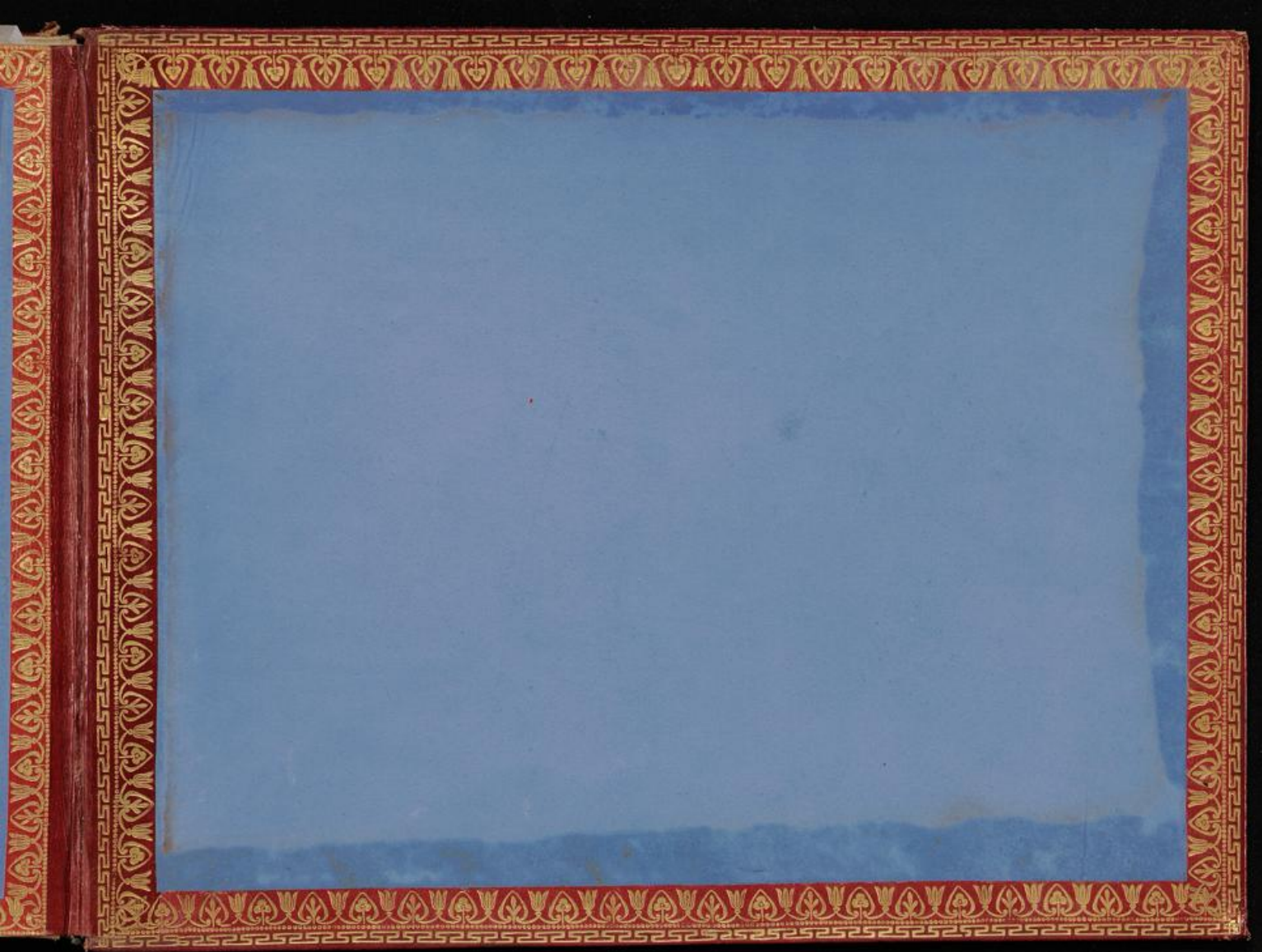





SV
Mikrofilm-System-Vertrieb

1 2 3 4 5 6 7 8 9 10 11 12 13 14 15 16 17 18 19 20 21 22 23 24 25 26 27 28 29 30 31 32

A B C D E F G H I J K L M N O P Q R S T U V W X Y Z

Copyright © 1999 "xyx" GmbH www.xyxmaster.com

Verfälschter Standard - Euroscale Offset

1.00
1.8
1.6
1.5
1.4
1.3
1.2
1.1
1.0
0.9
0.8
0.7
0.6
0.5
0.4
0.3
0.2
0.1

Focus
Balance