



Staats- und
Universitätsbibliothek
Bremen

Staats- und Universitätsbibliothek Bremen

Digitale Sammlungen

01.03.1938 (Nr.59)

Eine
Bildichtung
von hohem
Reiz!

Wilder

im Mai

Ein Ostermarsch-Film der UFA nach der gleichnamigen Novelle von Ludwig Ganghofer

Hansi Knokeck
mit **Wiktor Staal, Hans Richter**
Ludwig Schmid-Wildy, Anny Selig u. a.
Ein wundervolles, menschlich packendes Schauspiel voller starker Konflikte vor dem einzigartigen Hintergrund der deutschen Alpenwelt

Die Jugend hat Zutritt!
im Vorprogramm: Und die reiste
sonntags
von UFA-Kolossal
Libellen 3 1/2 6 00 8 1/2

EUROPA

Vorverkauf für die nummerierte 8 1/2-Uhr-Vorstellung v. 11-1 u. ab 4 Uhr a. d. Theaterkasse

Ein Gesellschafts-
Skandal um
eine schöne Frau



RÄTSEL UM BEATE

Um Freundschaft und
Liebe, um Ruf und
Ehre einer Frau

Beate ... Lil Dagover
Inbegriff weiblicher Schönheit,
Eleganz und Unerblichkeit
in weiteren Hauptrollen:
Albrecht Schoenhals, Sabine Peters
Erika von Thellmann, Ernst Waldow, Erich Fiedler, Fritz Odemar

Die Jugend hat Zutritt!
Vorher: Die neueste UFA-Tonwochenschau

METROPOL 3 1/2 6 00 8 1/2

Vorverkauf f. d. numer. 8 1/2-Uhr-Vorstellung von 11-1 u. ab 4 Uhr a. d. Kasse

Barberina
Spille Schmitz, Irene List, Hanna
Salar, Harald Fautsch, Julia Stern,
Hans Leibelt, Karl Siepmann u. c.
in dem spannenden Filmwerk
des Tobis

**Signal
in der Nacht**
Frage des Interesses in Schweden
Zur ersten Premiere mit dem gelehrten
Jugendliche über 14 Jahre nach Zutritt
Am 26. 11. 1935, 8.45, 6.45, 4.45 U.

**WELT
THEATER**
NO. 10 STR. 20/73

Dienstag - Donnerstag 8.25
Lucie Englisch, Oskar Sims in
**Der lachende
Dritte**

**Admiral-
PALASTHEMSTR.**

8.15
Gustl Huber
in dem Terra-Lustspiel
**Die
unentschuldigte
Stunde**
Gustl Wolf, Theo Lingens,
Anton Edhofer, Hans Moser

Kammer-

Lichtspiel, D. u. M. 11.15, 10.15, 8.15, 6.15
**Karl Ludwig Dohl
Brigitte Helm**
Ein idealer Gatte
Nach dem gleichnamigen Theater-
stück von Oskar Wilde
mit Spille Schmitz, Georg Alexander

ODEON
Hastorfstr. 11, 11.15, 9.15, 7.15, 5.15

**Der Weg
des Hergens**
Ein Film aus dem Künstlerleben
mit Magda Schneider
Willy Eichberger
Silde v. Sie z

Zeitung
gesehen
dabei gewarnt!

Der Roman einer Ehe!

Frau Sylvelin
Ein UFA-Film mit
Heinrich
George
Maria v. Tschnady

in Vorprogramm:
Flieger-Funker-Kanoniere
Der Film vom letzten jungen Luftwaffe
Jugendliche über 14 Jahre haben Zutritt

KAISER PALAST

Die unwiderrüchlich
letzten 3 Tage!

HEINZ RUIHMANN

**Die Umwege
des schönen Karl**
mit Karin Hardt
Sybille Schmitz

Jugendliche über 14 Jahre haben Zutritt

APOLLO HANSA

LA JANA
KITTY JANTZEN
FRIETS VANDONGEN
DIESSL / GOLLING
STÜWE / LINGEN

in dem großen
RICHARD EICHBERG
Film der Tobis

Das indische Grabmal

Noch spannender
noch abenteuerlicher
noch sensationeller als:
**Der Tiger
von Echnapur**
Jugendliche nicht zugelassen!
Besuchen Sie die Nach-
vorstellung, da abends der
Anfang enorm wird

Tobis

Freiaktionen diese Woche nur nachmittags sowie Freitag- und Montagabend gültig

5.30 nicht nummeriert **TIVOLI** 8.45 nummeriert

Vorverkauf für die num. Abendvorst. immer 3 Tage im Voraus von 11 bis 1 u. ab 6 Uhr an der Kasse

Die Deutsche Arbeitsfront
NSG. Kraft durch Freude
Kreisdienststelle Bremen

Casino
Am Sonntag, 6. März,
beginnt die Welt großer
und schneller Illusionist

ALVATA

sein 100g. Gastspiel u. bald wird man in ganz
Bremen üb. diesen gr. Wundermann sprechen

Abendpreise: RM 0.50 bis 2.- (num. Plätze)
Nachmittags: RM 0.50 bis 1.00

Vorverkauf: Kfz-Verkaufsstellen Nordstraße 43
und Liebfrauenkirchhof 10/11, Zigarngeschäft,
Wollenweber, Oberstr. und im Casino, Hüfen

Alhambra
Grosch (Innere Weststr. 101/102)

Wochentags 8.15 Uhr
Hans Albers
Die gelbe Flagge
Olga Tschochowa
Dorothea Wiek

Gloria
Lichtspiele, 10.15, 8.15, 6.15, 4.15

Vom 1. bis 5. März
Der große Sensations-
und Abenteuerfilm:
**Das letzte
Sklavenschiff**
mit Wallace Beery

Well es so wunderschön war
auf allgemeinen Wunsch
**Heute große Nachfeier
des Rosenmontag - Festes**
«Was die grüne Heide weiß»
in sämtlichen Räumen des

Astoria

Sie sehen das herrliche neue Programm

Willi Kahn; Heinrich Stengel
Broadway-Sensations; Bennet
Marquille Holmrose mit Gladys
Gina Ghinotti und Partner; Pose
und Partner; Mario und Maria
Teubers Marionetten; Max Toho
Hella Atlantis; Roos und Bert
Caton; Marquerita; Lillian Doris

Atlantio-Künstlerspiele
täglich nachmittags und abends
eine auslesene Künstlerchar
Die entzückende Vortragskünstlerin
Jeanette Becker
plaudert und konzertiert

Kapelle Fritz Wober
in Atlantio-Café!

Kapelle Fritz Wober
Von 30 Kapellen
Stager im Kapellen - Wettstreit
des Deutschen Rundfunks

Preis-Skat
Wrestling 8.15, 10.15,
12.15, 14.15, 16.15, 18.15,
19.15, 21.15, 23.15, 25.15
denber, Rilmms 3

**Käuser und
Gesundstücke**
Verkauf
Barzelle
Eigent. in 100 u.
Brennöl, u. Sub. 420 U.
gel. am Bismarck-
famy. Radfahr.
Boltmerstr. Nr. 81

Anzeigeb.
Suche 100 RM. d.
Schlichter, mittl.
Wirt. u. d. Bitt.
Angab. u. 23 6962

Kauf
Möbel
Gut ev. 11. 30. u.
Gleibeführ. gel.
Str. 10. 11. 6282

Kleidung
S. Preise folgt
Geld i. getragene
Brennöl, Brennstoffe,
Sprengstoffe,
Photo, Gemälde.
Str. 1. 20. 62

Klmet.
Brennöl, 184

**Bereit-zu-
geben**
Str. ca. 170, 161,
162, 163, 164,
165, 166, 167,
168, 169, 170,
171, 172, 173,
174, 175, 176, 177,
178, 179, 180, 181,
182, 183, 184, 185,
186, 187, 188, 189,
190, 191, 192, 193,
194, 195, 196, 197,
198, 199, 200, 201,
202, 203, 204, 205,
206, 207, 208, 209,
210, 211, 212, 213,
214, 215, 216, 217,
218, 219, 220, 221,
222, 223, 224, 225,
226, 227, 228, 229,
230, 231, 232, 233,
234, 235, 236, 237,
238, 239, 240, 241,
242, 243, 244, 245,
246, 247, 248, 249,
250, 251, 252, 253,
254, 255, 256, 257,
258, 259, 260, 261,
262, 263, 264, 265,
266, 267, 268, 269,
270, 271, 272, 273,
274, 275, 276, 277,
278, 279, 280, 281,
282, 283, 284, 285,
286, 287, 288, 289,
290, 291, 292, 293,
294, 295, 296, 297,
298, 299, 300, 301,
302, 303, 304, 305,
306, 307, 308, 309,
310, 311, 312, 313,
314, 315, 316, 317,
318, 319, 320, 321,
322, 323, 324, 325,
326, 327, 328, 329,
330, 331, 332, 333,
334, 335, 336, 337,
338, 339, 340, 341,
342, 343, 344, 345,
346, 347, 348, 349,
350, 351, 352, 353,
354, 355, 356, 357,
358, 359, 360, 361,
362, 363, 364, 365,
366, 367, 368, 369,
370, 371, 372, 373,
374, 375, 376, 377,
378, 379, 380, 381,
382, 383, 384, 385,
386, 387, 388, 389,
390, 391, 392, 393,
394, 395, 396, 397,
398, 399, 400, 401,
402, 403, 404, 405,
406, 407, 408, 409,
410, 411, 412, 413,
414, 415, 416, 417,
418, 419, 420, 421,
422, 423, 424, 425,
426, 427, 428, 429,
430, 431, 432, 433,
434, 435, 436, 437,
438, 439, 440, 441,
442, 443, 444, 445,
446, 447, 448, 449,
450, 451, 452, 453,
454, 455, 456, 457,
458, 459, 460, 461,
462, 463, 464, 465,
466, 467, 468, 469,
470, 471, 472, 473,
474, 475, 476, 477,
478, 479, 480, 481,
482, 483, 484, 485,
486, 487, 488, 489,
490, 491, 492, 493,
494, 495, 496, 497,
498, 499, 500, 501,
502, 503, 504, 505,
506, 507, 508, 509,
510, 511, 512, 513,
514, 515, 516, 517,
518, 519, 520, 521,
522, 523, 524, 525,
526, 527, 528, 529,
530, 531, 532, 533,
534, 535, 536, 537,
538, 539, 540, 541,
542, 543, 544, 545,
546, 547, 548, 549,
550, 551, 552, 553,
554, 555, 556, 557,
558, 559, 560, 561,
562, 563, 564, 565,
566, 567, 568, 569,
570, 571, 572, 573,
574, 575, 576, 577,
578, 579, 580, 581,
582, 583, 584, 585,
586, 587, 588, 589,
590, 591, 592, 593,
594, 595, 596, 597,
598, 599, 600, 601,
602, 603, 604, 605,
606, 607, 608, 609,
610, 611, 612, 613,
614, 615, 616, 617,
618, 619, 620, 621,
622, 623, 624, 625,
626, 627, 628, 629,
630, 631, 632, 633,
634, 635, 636, 637,
638, 639, 640, 641,
642, 643, 644, 645,
646, 647, 648, 649,
650, 651, 652, 653,
654, 655, 656, 657,
658, 659, 660, 661,
662, 663, 664, 665,
666, 667, 668, 669,
670, 671, 672, 673,
674, 675, 676, 677,
678, 679, 680, 681,
682, 683, 684, 685,
686, 687, 688, 689,
690, 691, 692, 693,
694, 695, 696, 697,
698, 699, 700, 701,
702, 703, 704, 705,
706, 707, 708, 709,
710, 711, 712, 713,
714, 715, 716, 717,
718, 719, 720, 721,
722, 723, 724, 725,
726, 727, 728, 729,
730, 731, 732, 733,
734, 735, 736, 737,
738, 739, 740, 741,
742, 743, 744, 745,
746, 747, 748, 749,
750, 751, 752, 753,
754, 755, 756, 757,
758, 759, 760, 761,
762, 763, 764, 765,
766, 767, 768, 769,
770, 771, 772, 773,
774, 775, 776, 777,
778, 779, 780, 781,
782, 783, 784, 785,
786, 787, 788, 789,
790, 791, 792, 793,
794, 795, 796, 797,
798, 799, 800, 801,
802, 803, 804, 805,
806, 807, 808, 809,
810, 811, 812, 813,
814, 815, 816, 817,
818, 819, 820, 821,
822, 823, 824, 825,
826, 827, 828, 829,
830, 831, 832, 833,
834, 835, 836, 837,
838, 839, 840, 841,
842, 843, 844, 845,
846, 847, 848, 849,
850, 851, 852, 853,
854, 855, 856, 857,
858, 859, 860, 861,
862, 863, 864, 865,
866, 867, 868, 869,
870, 871, 872, 873,
874, 875, 876, 877,
878, 879, 880, 881,
882, 883, 884, 885,
886, 887, 888, 889,
890, 891, 892, 893,
894, 895, 896, 897,
898, 899, 900, 901,
902, 903, 904, 905,
906, 907, 908, 909,
910, 911, 912, 913,
914, 915, 916, 917,
918, 919, 920, 921,
922, 923, 924, 925,
926, 927, 928, 929,
930, 931, 932, 933,
934, 935, 936, 937,
938, 939, 940, 941,
942, 943, 944, 945,
946, 947, 948, 949,
950, 951, 952, 953,
954, 955, 956, 957,
958, 959, 960, 961,
962, 963, 964, 965,
966, 967, 968, 969,
970, 971, 972, 973,
974, 975, 976, 977,
978, 979, 980, 981,
982, 983, 984, 985,
986, 987, 988, 989,
990, 991, 992, 993,
994, 995, 996, 997,
998, 999, 1000, 1001,
1002, 1003, 1004, 1005,
1006, 1007, 1008, 1009,
1010, 1011, 1012, 1013,
1014, 1015, 1016, 1017,
1018, 1019, 1020, 1021,
1022, 1023, 1024, 1025,
1026, 1027, 1028, 1029,
1030, 1031, 1032, 1033,
1034, 1035, 1036, 1037,
1038, 1039, 1040, 1041,
1042, 1043, 1044, 1045,
1046, 1047, 1048, 1049,
1050, 1051, 1052, 1053,
1054, 1055, 1056, 1057,
1058, 1059, 1060, 1061,
1062, 1063, 1064, 1065,
1066, 1067, 1068, 1069,
1070, 1071, 1072, 1073,
1074, 1075, 1076, 1077,
1078, 1079, 1080, 1081,
1082, 1083, 1084, 1085,
1086, 1087, 1088, 1089,
1090, 1091, 1092, 1093,
1094, 1095, 1096, 1097,
1098, 1099, 1100, 1101,
1102, 1103, 1104, 1105,
1106, 1107, 1108, 1109,
1110, 1111, 1112, 1113,
1114, 1115, 1116, 1117,
1118, 1119, 1120, 1121,
1122, 1123, 1124, 1125,
1126, 1127, 1128, 1129,
1130, 1131, 1132, 1133,
1134, 1135, 1136, 1137,
1138, 1139, 1140, 1141,
1142, 1143, 1144, 1145,
1146, 1147, 1148, 1149,
1150, 1151, 1152, 1153,
1154, 1155, 1156, 1157,
1158, 1159, 1160, 1161,
1162, 1163, 1164, 1165,
1166, 1167, 1168, 1169,
1170, 1171, 1172, 1173,
1174, 1175, 1176, 1177,
1178, 1179, 1180, 1181,
1182, 1183, 1184, 1185,
1186, 1187, 1188, 1189,
1190, 1191, 1192, 1193,
1194, 1195, 1196, 1197,
1198, 1199, 1200, 1201,
1202, 1203, 1204, 1205,
1206, 1207, 1208, 1209,
1210, 1211, 1212, 1213,
1214, 1215, 1216, 1217,
1218, 1219, 1220, 1221,
1222, 1223, 1224, 1225,
1226, 1227, 1228, 1229,
1230, 1231, 1232, 1233,
1234, 1235, 1236, 1237,
1238, 1239, 1240, 1241,
1242, 1243, 1244, 1245,
1246, 1247, 1248, 1249,
1250, 1251, 1252, 1253,
1254, 1255, 1256, 1257,
1258, 1259, 1260, 1261,
1262, 1263, 1264, 1265,
1266, 1267, 1268, 1269,
1270, 1271, 1272, 1273,
1274, 1275, 1276, 1277,
1278, 1279, 1280, 1281,
1282, 1283, 1284, 1285,
1286, 1287, 1288, 1289,
1290, 1291, 1292, 1293,
1294, 1295, 1296, 1297,
1298, 1299, 1300, 1301,
1302, 1303, 1304, 1305,
1306, 1307, 1308, 1309,
1310, 1311, 1312, 1313,
1314, 1315, 1316, 1317,
1318, 1319, 1320, 1321,
1322, 1323, 1324, 1325,
1326, 1327, 1328, 1329,
1330, 1331, 1332, 1333,
1334, 1335, 1336, 1337,
1338, 1339, 1340, 1341,
1342, 1343, 1344, 1345,
1346, 1347, 1348, 1349,
1350, 1351, 1352, 1353,
1354, 1355, 1356, 1357,
1358, 1359, 1360, 1361,
1362, 1363, 1364, 1365,
1366, 1367, 1368, 1369,
1370, 1371, 1372, 1373,
1374, 1375, 1376, 1377,
1378, 1379, 1380, 1381,
1382, 1383, 1384, 1385,
1386, 1387, 1388, 1389,
1390, 1391, 1392, 1393,
1394, 1395, 1396, 1397,
1398, 1399, 1400, 1401,
1402, 1403, 1404, 1405,
1406, 1407, 1408, 1409,
1410, 1411, 1412, 1413,
1414, 1415, 1416, 1417,
1418, 1419, 1420, 1421,
1422, 1423, 1424, 1425,
1426, 1427, 1428, 1429,
1430, 1431, 1432, 1433,
1434, 1435, 1436, 1437,
1438, 1439, 1440, 1441,
1442, 1443, 1444, 1445,
1446, 1447, 1448, 1449,
1450, 1451, 1452, 1453,
1454, 1455, 1456, 1457,
1458, 1459, 1460, 1461,
1462, 1463, 1464, 1465,
1466, 1467, 1468, 1469,
1470, 1471, 1472, 1473,
1474, 1475, 1476, 1477,
1478, 1479, 1480, 1481,
1482, 1483, 1484, 1485,
1486, 1487, 1488, 1489,
1490, 1491, 1492, 1493,
1494, 1495, 1496, 1497,
1498, 1499, 1500, 1501,
1502, 1503, 1504, 1505,
1506, 1507, 1508, 1509,
1510, 1511, 1512, 1513,
1514, 1515, 1516, 1517,
1518, 1519, 1520, 1521,
1522, 1523, 1524, 1525,
1526, 1527, 1528, 1529,
1530, 1531, 1532, 1533,
1534, 1535, 1536, 1537,
1538, 1539, 1540, 1541,
1542, 1543, 1544, 1545,
1546, 1547, 1548, 1549,
1550, 1551, 1552, 1553,
1554, 1555, 1556, 1557,
1558, 1559, 1560, 1561,
1562, 1563, 1564, 1565,
1566, 1567, 1568, 1569,
1570, 1571, 1572, 1573,
1574, 1575, 1576, 1577,
1578, 1579, 1580, 1581,
1582, 1583, 1584, 1585,
1586, 1587, 1588, 1589,
1590, 1591, 1592, 1593,
1594, 1595, 1596, 1597,
1598, 1599, 1600, 1601,
1602, 1603, 1604, 1605,
1606, 1607, 1608, 1609,
1610, 1611, 1612, 1613,
1614, 1615, 1616, 1617,
1618, 1619, 1620, 1621,
1622, 1623, 1624, 1625,
1626, 1627, 1628, 1629,
1630, 1631, 1632, 1633,
1634, 1635, 1636, 1637,
1638, 1639, 1640, 1641,
1642, 1643, 1644, 1645,
1646, 1647, 1648, 1649,
1650, 1651, 1652, 1653,
1654, 1655, 1656, 1657,
1658, 1659, 1660, 1661,
1662, 1663, 1664, 1665,
1666, 1667, 1668, 1669,
1670, 1671, 1672, 1673,
1674, 1675, 1676, 1677,
1678, 1679, 1680, 1681,
1682, 1683, 1684, 1685,
1686, 1687, 1688, 1689,
1690, 1691, 1692, 1693,
1694, 1695, 1696, 1697,
1698, 1699, 1700, 1701,
1702, 1703, 1704, 1705,
1706, 1707, 1708, 1709,
1710, 1711, 1712, 1713,
1714, 1715, 1716, 1717,
1718, 1719, 1720, 1721,
1722, 1723, 1724, 1725,
1726, 1727, 1728, 1729,
1730, 1731, 1732, 1733,
1734, 1735, 1736, 1737,
1738, 1739, 1740, 1741,
1742, 1743, 1744, 1745,
1746, 1747, 1748, 1749,
1750, 1751, 1752, 1753,
1754, 1755, 1756, 1757,
1758, 1759, 1760, 1761,
1762, 1763, 1764, 1765,
1766, 1767, 1768, 1769,

Dienstag, den 1. März 1938

Handseatische Hochseefischerei

Der Aufsichtsrat der Handseatischen Hochseefischerei A.G. Bremerhaven...

Burbach Kalilwerke

7,1 Mill. RM Abschreibungen

In der GV der Burbach Kalilwerke A.G. Magdeburg...

Bei einem Vergleich der Bilanz des Jahres 1936 mit 1935 ergibt sich...

Das Jahr 1937 brachte einen Kalimerabsatz von 2,55 Mill. D. K. Ton...

Die als Universalversammlung abgehaltene GV genehmigte den Abschluß...

Oberschlesische Hüttenwerke A.G. Gleiwitz. Die als Universalversammlung...

Übernahme einer Schrotthandels-Gesellschaft durch Böckling...

Brunsviga-Maschinenwerke Grimme, Nattals & Co. A.G. Braunschweig...

Peschornrath A.G. München. Wieder Opposition. Der GV der Peschornrath A.G....

Baumwolle

Bremen, 28. Februar. Niederrheinische Baumwoll-Bank...

Table with market data for cotton, including prices and trends.

Die 28. Februar wurde bezahlt: März 1935, 1938, 1941...

Die 28. Februar wurde bezahlt: März 1935, 1938, 1941...

Bremen, 28. Februar. Der Markt eröffnete mit durchgehender guter Nachfrage...

Die 28. Februar wurde bezahlt: März 1935, 1938, 1941...

Bremen, 28. Februar. Der Markt eröffnete mit durchgehender guter Nachfrage...

Die 28. Februar wurde bezahlt: März 1935, 1938, 1941...

Bremen, 28. Februar. Der Markt eröffnete mit durchgehender guter Nachfrage...

Die 28. Februar wurde bezahlt: März 1935, 1938, 1941...

Bremen, 28. Februar. Der Markt eröffnete mit durchgehender guter Nachfrage...

Die 28. Februar wurde bezahlt: März 1935, 1938, 1941...

Bremen, 28. Februar. Der Markt eröffnete mit durchgehender guter Nachfrage...

Die 28. Februar wurde bezahlt: März 1935, 1938, 1941...

Bremen, 28. Februar. Der Markt eröffnete mit durchgehender guter Nachfrage...

Hoffmann's Stärkefabriken

Scharfer Ausfuhrwettbewerb / Neuinvestitionen

Steuern vom Einkommen, vom Ertrag und vom Vermögen...

Die Bilanz zeigt folgendes Bild (in Mill. RM): Anlagevermögen 2,25 (2,30)...

Im Januar hielten die traurigen Wasserstände der Elbe...

Die Bremer Wesserschleuse (Mittelwasser) wurde am 28. Februar...

Teausaufuhr und Weltverkehr

In seiner Statistik befragt der Internationale Teausaufuhr...

Im Jahresbericht 1937 des Internationalen Teausaufuhr...

Getreide und Futtermittel

Berlin, 28. Februar. Zu Beginn des neuen Woche verhielt man sich im Berliner Getreidemarkt...

Warenmärkte

Reis. Das Inland ist zur Zeit vorzeitig, so daß weiches...

Kaffee

Bremen, 28. Februar. Das vorliegende Angebot ist gegenüber...

Zucker

Magdeburg, 28. Februar. Gestern, Freitag, Februar und Freitag...

Handseatische Hochseefischerei

Exportfachleute aus Bremen, Hamburg und Lübeck...

Exportfachleute aus Bremen, Hamburg und Lübeck haben sich...

Mietenkung

für private Fernsprech-Nebenstellenanlagen

Vorläufige Anwendung einer vierten deutschen Reichsmark...

Belebter Frachtverkehr

Die Weser wieder vollschiffig

h h h h h mit 12 Mill. t oder 25% eingetretet; nur im Massengüterverkehr...

Der Reichsstatthalter in Hamburg hat Senator Dr. Niemann...

Bremer Tabakbericht

Bremen, 28. Februar. Die Nachfrage war im Februar...

Metalle

Berlin, 28. Februar. Metallmarkt. Elektrolytkupfer...

Kakao

Hamburg, 28. Februar. Der Kakao-Markt hat sich...

Warenmärkte

Berlin, 28. Februar. Der Markt eröffnete mit durchgehender guter Nachfrage...

Kaffee

Bremen, 28. Februar. Das vorliegende Angebot ist gegenüber...

Zucker

Magdeburg, 28. Februar. Gestern, Freitag, Februar und Freitag...

Handseatische Hochseefischerei

Rotterdam Güterumschlag im Januar. Die amtliche Statistik...

Erste Trüdelung aus der Antarktis in Rotterdam. In Rotterdam...

Motorschiff „Gerda Walter“ gehten. Das am 17. Februar...

Hollener Schleusentor gerammt. Das aus der Ostsee kommende...

Zusammenstoß im Kaiser-Wilhelm-Kanal. Am Sonntag 23.45 Uhr...

Der Reichsstatthalter in Hamburg hat Senator Dr. Niemann...

Jahreszeitlicher Rückgang

des Tabakverbrauchs im Januar

Bremen, 28. Februar. Die Nachfrage war im Februar...

Metalle

Berlin, 28. Februar. Metallmarkt. Elektrolytkupfer...

Kakao

Hamburg, 28. Februar. Der Kakao-Markt hat sich...

Warenmärkte

Berlin, 28. Februar. Der Markt eröffnete mit durchgehender guter Nachfrage...

Kaffee

Bremen, 28. Februar. Das vorliegende Angebot ist gegenüber...

Zucker

Magdeburg, 28. Februar. Gestern, Freitag, Februar und Freitag...

Börsen-Beichte

Hamburg, 28. Februar. Die Börse eröffnete heute...

Berliner Devisenkurse

Table with columns for currency types (e.g., London, Paris, New York) and their respective exchange rates.

Konkurse

Seelsdi Rostock: Möbelhändler Julius Bernhart...

Die Lebenshaltungskosten im Februar

Berlin, 28. Februar. Die Lebenshaltungskosten für...

Liegeplätze der Seeschiffe

Hafen 1. März 1938. City of Limerick, 4 Zander...

Statistisches Warenverzeichnis

Das statistische Warenverzeichnis, das als...

Schiffsbewegungen

Norddeutscher Lloyd, Bremen, Agnia 24. am...

Resten Eisen

Hannover, 28. Februar. Die Drahtwerke in Ostfalen...

Reichsbank

Berlin, 28. Februar. Reichsbanknotendruck...

Ostasiatische Weltkurse vom 28. Februar

Table listing exchange rates for various Asian currencies like Bombay, Calcutta, Hongkong, etc.

Devisen-Schlusskurse des Auslandes

Table showing closing exchange rates for various foreign currencies.

Seamt Bremerhaven

Das Seamt Bremerhaven veränderte über den...

Bremer Freihafen

Angekommene Seeschiffe am 28. Februar: Anker...

Abgehende Seeschiffe am 28. Februar

Angekommene Seeschiffe am 28. Februar: Anker...

Hochwasserzeiten

Table listing high water times for various locations like Hamburg, Bremen, etc.

Reichsbanknotendruck

Reichsbanknotendruck 4 1/2 % Wertpapiermarkt

Wertpapiermarkt

Wertpapiermarkt der Bremer Zeitung vom 28. Februar

Berliner Börse

Berliner Börse 28. Februar

Reichsbanknotendruck

Reichsbanknotendruck 4 1/2 % Wertpapiermarkt

Fortlaufende Notierungen

Fortlaufende Notierungen

Verkehrskarten

Verkehrskarten

Verkehrswerte

Verkehrswerte

Main table containing various market data, including interest rates, bank rates, and commodity prices.

Table with financial data, possibly related to the Reichsbank or other institutions.

Table with financial data, possibly related to the Reichsbank or other institutions.

Table with financial data, possibly related to the Reichsbank or other institutions.

Table with financial data, possibly related to the Reichsbank or other institutions.

Table with financial data, possibly related to the Reichsbank or other institutions.

Table with financial data, possibly related to the Reichsbank or other institutions.

Die ehelose Mutter

Ehe und Familie sind die Grundlage des Volkes

Im Zusammenhang mit der großen Aufgabe „Bevölkerungspolitik“ ist die Frage der Befähigung des nationalsozialistischen Staates zur Erziehung der Kinder und der ehelosen Mutter und der ehelosen Mutter ein Thema, das in den Vordergrund der Betrachtung gerückt. Eine grundsätzliche Klärung darüber erscheint uns so notwendig, als diese Fragen gelegentlich den Anlaß zu willkürlichen Missdeutungen gegeben haben.

Von welcher Wichtigkeit ist die häusliche Erziehung jeder Auslegung nationalsozialistischer Gedankengänge ist, beweist gerade die Erfahrung, daß gelegentlich unter dem Vorwand der Bevölkerungspolitik Aufstellungen und Ausführungen gemacht werden, die nicht das geringste mit dem Nationalsozialismus gemein haben. Es ist nicht oberflächlich Grundgedanken nationalsozialistischer Erziehungspolitik, daß Ehe und Familie die Grundlage und Keimzelle des Volkes sind.

Den Rahmen der aufrichtenden Aktionen gegen den Geburtenrückgang ist immer wieder die Befähigung der Bevölkerungspolitik, die aus einem überaus reichen Vorrat an Möglichkeiten der Familie als der Grundlage dieser wichtigen Aufgabe erwachsen werden. Es liegt gar nicht anders, als eine Neubewertung dieses Wertes, welche man die einzigartigste Bedeutung der Ehe dadurch herbeiführt, daß man die Unmöglichkeit, ein Kind zu bekommen, als ein Verhängnis an der Geburt der Kinder zu sehen. Die Ehe ist nicht nur ein Mittel zur Fortpflanzung der Gattung, sondern ein Lebensgefühl, das die Kinder zu einem Teil der Familie macht und die Eltern zu einem Teil der Kinder.

propagieren, muß bei der überwiegenden Mehrzahl deutscher Menschen einen durchaus gelassenen Eindruck erregen. Und das nicht nur bei den Angehörigen der deutschen Familie, sondern auch und nicht zuletzt im Interesse der deutschen Jugend, die sich oft in hartnäckigen Klammern des unehelichen Kindes festhält. Das erfindende Volk an gegenständlicher Betrachtung, die von sehr vielen Männern in raffinierter angeborener Unzulänglichkeit am Bewusstsein der Bevölkerung gegenüber dem Unehelichen erregt worden. Es ist notwendig zu hoffen, daß seine Zukunft unter dieser Verpflichtung stehen wird. Das ist gewiß auch für die eheliche Familie nicht immer der Fall. Aber die vorerwähnte Ehe ist selbstverständlich mehr als der Zustand der Ehelosigkeit. Man darf sich, daß das Kind jener geordneten Betreuung teilhaftig wird, die in seinem Interesse und letzten Endes auch der des Vaters liegt.

Mein die Tatsache, daß dem unehelichen Kind der Vater als Vater fehlt, daß er mit zunehmendem Alter unter Einflüssen von außen bei der Erziehung geraten muß, ist vielleicht sogar gegen ihn einzuwirken, weil es ihm ein uneheliches Kind ist, das nicht ohne weiteres in der Familie aufgenommen werden kann. Der Hinweis darauf, daß sich dieser Zustand selbstverständlich aus einer unglücklichen Ehe ergeben kann, bedeutet seinen Einwand. Es handelt sich um Grundgedanken, die dem „Es kann natürlich auch...“ ist keine Hilfe.

Es kommt, daß die Eltern, falls sie übernahmigen sind, vorläufig nur der einfachsten Lebensart der Kindesmutter angepaßt sind. Unter Vernachlässigung der doch so wichtigen mütterlichen Betreuung des Kindes wird die ehelose Mutter häufig gerädert sein.

Der Einzelstaat der ehelichen Mutter, die im Körper und in mütterlicher Pflicht zu ihrem Kinde bekennt, ist alle zeitlichen Einwirkungen des Staats und des öffentlichen Rechts und soll alle Maßnahmen der rechtlichen Natur zu ihrer Verfügung haben. Wollte man jedoch die Unmöglichkeit als eines selbständigen Kindes hinstellen, so bestünde die Gefahr, daß die ledige Frau damit einfach zum Fremden gemacht wird. Es ist oben nicht nur, daß die höhere Auffassung der Zeit zugleich die höhere Auffassung der Zeit darstellt. Sobald die uneheliche Geburt nicht mehr als etwas Unmögliches empfunden wird, sondern als ein feststehendes wird, würden bei sehr vielen Männern bestimmte Bemerkungen fallen. Zwar gewisse ist schließlich nur der sehr geringen eigenen Eltern des unehelichen Kindes vornehmlich sein gegenüber Mutter und Kind verbunden. Es ist aber noch vorhanden ist, Hände zu befeuchten, die sich als Aufstellungen, die erfüllt werden müssen. Es ist aber nicht nur, daß die größte Hilfsbereitschaft der nationalsozialistischen Einrichtungen auch für die ehelose Mutter und deren uneheliches Kind als ein Freiheitsbegriff betrachtet und nicht nur ist.

Aber alles das sind nur äußere Dinge. Die Natur läßt sich nicht ändern, aber das Gesetz des Lebens kann man ändern. Man kann die Bedingungen erfüllen, Leistungen erbringen und öffentliche Umgebungen ändern - aber gegenüber der ehelichen Mutter wird bleiben.

Es muß deutlich ausgesprochen werden, daß der Nationalsozialismus aus dem Volkes tiefen Bevölkerungspolitik besteht, aber er meint damit die Familie. Er will die Frau als Mutter, aber als glückliche. Denn der Nationalsozialismus ist nicht gekommen aufzulösen, sondern zu erfüllen. Also Hilfe.

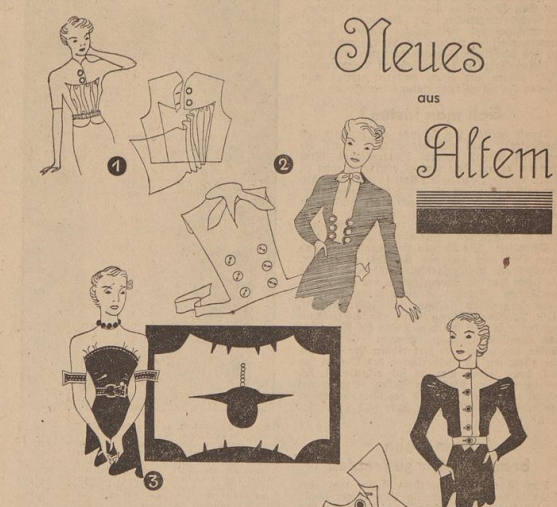

Die Häufigkeit der unehelichen Mutter, die die eheliche Mutter zu ersetzen vermag, ist ein Thema, das in den Vordergrund der Betrachtung gerückt. Eine grundsätzliche Klärung darüber erscheint uns so notwendig, als diese Fragen gelegentlich den Anlaß zu willkürlichen Missdeutungen gegeben haben.

Die Häufigkeit der unehelichen Mutter, die die eheliche Mutter zu ersetzen vermag, ist ein Thema, das in den Vordergrund der Betrachtung gerückt. Eine grundsätzliche Klärung darüber erscheint uns so notwendig, als diese Fragen gelegentlich den Anlaß zu willkürlichen Missdeutungen gegeben haben.

Die Häufigkeit der unehelichen Mutter, die die eheliche Mutter zu ersetzen vermag, ist ein Thema, das in den Vordergrund der Betrachtung gerückt. Eine grundsätzliche Klärung darüber erscheint uns so notwendig, als diese Fragen gelegentlich den Anlaß zu willkürlichen Missdeutungen gegeben haben.

Die Häufigkeit der unehelichen Mutter, die die eheliche Mutter zu ersetzen vermag, ist ein Thema, das in den Vordergrund der Betrachtung gerückt. Eine grundsätzliche Klärung darüber erscheint uns so notwendig, als diese Fragen gelegentlich den Anlaß zu willkürlichen Missdeutungen gegeben haben.

Für das Brautpaar geschrieben

Die Rechtsgrundlage des Ehestandsdarlehens - Welche Voraussetzungen müssen erfüllt werden?

Nach dem 3. Gesetz zur Veränderung des Gesetzes über Förderung der Eheführung vom 3. November 1937 (RGBl. I, S. 1158) ergibt sich für die Eheführung die folgende nationalsozialistische Staatsentscheidung: Die Eheführung ist ein Recht, das dem Ehepaar durch den Staat verliehen wird. Es ist ein Recht, das dem Ehepaar durch den Staat verliehen wird. Es ist ein Recht, das dem Ehepaar durch den Staat verliehen wird.

Die Eheführung ist ein Recht, das dem Ehepaar durch den Staat verliehen wird. Es ist ein Recht, das dem Ehepaar durch den Staat verliehen wird. Es ist ein Recht, das dem Ehepaar durch den Staat verliehen wird.

Gesunde Jugend, gesundes Volk

Der Erfolg der Kinderlandverschickung im Gau Wasser-Ems

Nur, wenn wir unsere Kinder zu gesunden und starken Menschen erziehen können, werden wir ein Volk sein, das in der Lage ist, die Aufgaben der Zukunft zu bewältigen. Die Kinderlandverschickung ist ein Mittel, um die Kinder zu erziehen, die in der Lage sind, die Aufgaben der Zukunft zu bewältigen.

Die Kinderlandverschickung ist ein Mittel, um die Kinder zu erziehen, die in der Lage sind, die Aufgaben der Zukunft zu bewältigen. Die Kinderlandverschickung ist ein Mittel, um die Kinder zu erziehen, die in der Lage sind, die Aufgaben der Zukunft zu bewältigen.

Die Kinderlandverschickung ist ein Mittel, um die Kinder zu erziehen, die in der Lage sind, die Aufgaben der Zukunft zu bewältigen. Die Kinderlandverschickung ist ein Mittel, um die Kinder zu erziehen, die in der Lage sind, die Aufgaben der Zukunft zu bewältigen.

Volks- oder Gesellschaftstanz?

Verbandenheit in festlicher Stunde - Der Tanz als neue Lebenserschung

Die Verbindung untere Daseins führt sich in neugeborener Lebensfreudigkeit und Lebenslust, in der Freude am Festhalten. Die Verbindung untere Daseins führt sich in neugeborener Lebensfreudigkeit und Lebenslust, in der Freude am Festhalten.

Die Verbindung untere Daseins führt sich in neugeborener Lebensfreudigkeit und Lebenslust, in der Freude am Festhalten. Die Verbindung untere Daseins führt sich in neugeborener Lebensfreudigkeit und Lebenslust, in der Freude am Festhalten.

...und noch drei schöne Kragen

Stehkrägen aus Rippen-Pique mit vorn durchsichtigen Enden. Unabgetragene, ungeschchnittene Bänder aus Rippen-Pique und Zackentlitze. - Baumwoll-Pique mit Glasblat zum vorn geschweiften Kragen. - Bunte Beyer-Schnitte N. 24.418.

Wir sorgen auch für die Vögel. Es ist schon eine alte Gewohnheit, für die bei uns lebenden Vögel im Winter zu sorgen. Es ist schon eine alte Gewohnheit, für die bei uns lebenden Vögel im Winter zu sorgen.

Guter Rat ist billig. Jedes Fleisch wird weidlich, wenn man zu 1 Kilogramm Fleisch während des Kochens einen Esselöffel Salz oder Weintrauben zu geben. Jedes Fleisch wird weidlich, wenn man zu 1 Kilogramm Fleisch während des Kochens einen Esselöffel Salz oder Weintrauben zu geben.

Ueber 400 Mütterberatungsstellen in Gau

Dem lebhaften Schrittmarsch nach Mütterberatungsstellen entsprechend, hat die Reichs-Kinderschutzstelle...

Goll man fasten?

Frühe mühen zur Festigung oft Hungerzeiten durchzuführen. Soll auch der gesunde Mensch...

Rein Jahn braucht mehr zu tropfen

Das ist eine unangenehme Sache, wenn der Regen in der Frühe über den Rasenraum tropft...

Ein Bügeleisen fällt durch den Tisch

Reiter kommt es etwas vor. Nicht wird dadurch großes Unheil angerichtet. Das hat mit Spritze...



Ober: Abenbild aus weicher Hochschalmeide in sparrer Schallfäden. Nebenste hundert: Von links nach rechts...

Bremer Modenschau



Wärmehoch Frau Goller eine schickigste und lebensdienliche Modistin war, von den Modisten der Bremer Modenschau...

Da freut sich die Hausfrau...

Praktische Neuheiten für den Haushalt. Wärmehoch Frau Goller eine schickigste und lebensdienliche Modistin war...

Eine moderne Morgensuppe

Unter 'Schüssel' können fast alle Modisten nicht anderes verstehen als Kaffee, Sahne oder Tee...

WER KANN ES LÖSEN?

Kreuzworträtsel grid with numbers and directions.

Labyrinth-Rästel grid with numbers and directions.

Zusammensetzraube



Schraub' aus die Teile und löst' sie? Dann löst' Du Duffel Raub'.

Schmückend und praktisch

Deutsche Handarbeitsgarne sind Spitzenzeugnisse — Die wertvolle Handarbeits-Ausstellung im Museum...

Silberrästel grid with numbers and directions.

Rästel grid with numbers and directions.

Rästel grid with numbers and directions.