



Staats- und  
Universitätsbibliothek  
Bremen

# **Staats- und Universitätsbibliothek Bremen**

## **Digitale Sammlungen**

13.02.1938 (Nr. 43)

Immer im Vordergrund  
Kampfbogen der Partei

# Bremener Zeitung

Parteiamtliche Tageszeitung der Nationalsozialisten Bremens  
Nachrichtenblatt der Deutschen Arbeitsfront Bremen  
Amtsblatt des Senats der freien Hansestadt Bremen

Das amtliche Verkündungsblatt des Reichsstatthalters in Oldenburg und Bremen  
Sonntag, 13. Februar 1938  
Nr. 43 / 8. Jahrgang  
Einzelpreis 15 Hpf.

## Der Führer empfing Dr. Schuschnigg

### Inoffizielle Begegnung auf dem Obersalzberg

### Ausprache über Fragen, die das Deutsche Reich und Österreich berühren

**Salzburg, 13. Februar.** Der österreichische Bundeskanzler Dr. Schuschnigg flatterte gestern in Begleitung des österreichischen Staatssekretärs für die auswärtigen Angelegenheiten Dr. Guido Schmidt und des deutschen Botschafters von Papen in Gegenwart des Reichsministers des Auswärtigen von Ribbentrop dem Führer und Reichskanzler auf dessen Einladung einen Besuch auf dem Obersalzberg ab. Diese inoffizielle Begegnung entsprang dem beiderseitigen Wunsche, sich über alle Fragen, die das Verhältnis zwischen dem Deutschen Reich und Österreich betreffen, auszusprechen.

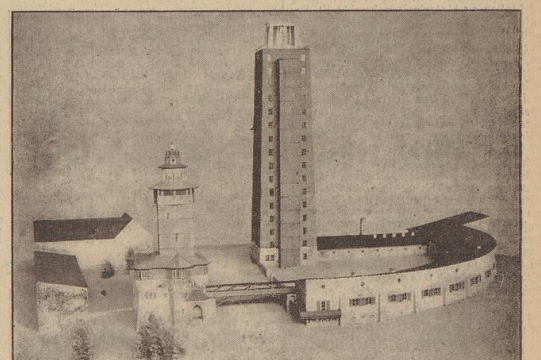

Aus der Ersten Deutschen Architektur- und Kunsthandwerksausstellung im Haus der Deutschen Kunst in München: Das Modell des Fernsehturms Felsberg, der nahezu fertiggestellt ist. (Presse-Hoffmann.)

## Verfassungsreform in Rumänien

### Das Programm der neuen Regierung — Unerwünschte Elemente werden abgehojen

**Bukarest, 13. Februar.** Die neue rumänische Regierung, die sich als Kabinett der nationalen Union bezeichnet, hat in einem Schritt an dem Volk ihr Programm bekanntgegeben. Darin werden zunächst Verfassungsreformen angekündigt, die den Bürgern nach Erneuerung des rumänischen Volkes entgegenstehen. Dabei soll die Durchbringung aller Schritte des föderalen Lebens mit der nationalen Idee garantiert werden. Die Regierung erstrebt die Wiedereingliederung der rumänischen Minderheiten gegenüber dem Herrschenden rumänischen Bevölkerungsteil an, wobei jedoch ungetreue Handlungen gegenüber den alten Minderheiten im heutigen Rumänien ausgeschlossen seien.

## Von weltpolitischer Warte

Immer noch Latrinengerichte — Terror der Lüge — Wo bleibt der Quai d'Orsay?  
England hat den Rekord geschlagen — Zweck der Übung — Wie steht's am Mr. Eden?  
Wer stürzte Goga? — Was fehlt Rumänien? — Im Marschtritt der Zeit

## Japan begründet seine Haltung

### Antwort an Washington, London und Paris in der Flottenfrage

**Tokio, 13. Februar.** Die japanische Regierung hat die Noten Englands, Frankreichs und Amerikas beantwortet, in denen die Staaten eine verbindliche Erklärung Gaps bis zum 29. Februar verlangen, daß es keine Schlachtschiffe über 35 000 Tonnen baue. Die japanische Regierung erklärt in ihrer Antwort, daß sie nicht in der Lage ist, dem Wunsch nach Begrenzung ihres Flottenbauprogramms zu entsprechen.



Anlässlich des Besuchs einer Abordnung von elf Angehörigen der Faschistischen Industrie-Arbeiter-Konföderation unter Führung des Vizepräsidenten Commodore de Ambris in der Reichshauptstadt, wurde der NS-Musterbetrieb Stock & Co. in Marienfeld besucht. (Presse-Hoffmann.)

## „Times“ want Frankreich

**London, 13. Februar.** Die „Times“ behauptet sich in einem Zeitungsartikel mit dem Fall der Regierung Goga, über den das Blatt seine Berichterstattung nicht verweigert. Gogas gemäßigte antiimperialistische Maßnahmen seien nicht genug gewesen, daß sie nicht hitlerische Wünsche von Seiten einiger Großmächte hervorgerufen hätten. Sein Rücktritt habe ohne Zweifel dem Reich einen willkommenen Vorwand gegeben, der weitestverbreitete französische Glaube jedoch, daß das, was man eine „königliche Diktatur“ nennen könne, Rumänien in die Hände der demokratischen Mächte zurückbringen werde — jammert etwas unglücklich.

## Noch stärkere Flottenflotte für USA

**Washington, 13. Februar.** Nach längeren Verhandlungen zwischen Präsident Roosevelt, Außenminister Hull und Admiral Nimitz ist eine Klärung der amerikanischen Flottenpolitik erfolgt, die in den letzten Wochen im Mittelpunkt des öffentlichen Interesses stand.

## Unter Tagesspiegel

Der Führer empfing Bundeskanzler Schuschnigg auf dem Obersalzberg.  
Die neue rumänische Regierung kündigte eine Verfassungsreform an.  
Nach Auslieferung Hermann Görings steht der Reichshof nicht entgegen.  
In Hamburg wurde das Schlachtschiff „Albert Leo Schlageter“ in Dienst gestellt.  
Bei Potsdam fand das Nichtsein des Auslandsbüros der NS, hat.  
Unser Tagesspiegel  
Der Führer empfing Bundeskanzler Schuschnigg auf dem Obersalzberg.  
Die neue rumänische Regierung kündigte eine Verfassungsreform an.  
Nach Auslieferung Hermann Görings steht der Reichshof nicht entgegen.  
In Hamburg wurde das Schlachtschiff „Albert Leo Schlageter“ in Dienst gestellt.  
Bei Potsdam fand das Nichtsein des Auslandsbüros der NS, hat.  
Unser Tagesspiegel  
Der Führer empfing Bundeskanzler Schuschnigg auf dem Obersalzberg.  
Die neue rumänische Regierung kündigte eine Verfassungsreform an.  
Nach Auslieferung Hermann Görings steht der Reichshof nicht entgegen.  
In Hamburg wurde das Schlachtschiff „Albert Leo Schlageter“ in Dienst gestellt.  
Bei Potsdam fand das Nichtsein des Auslandsbüros der NS, hat.  
Unser Tagesspiegel

daß das unimliche Gefühl befalliger Briefen...  
 ...den Engel...  
 ...den Kopf getroffen zu haben, der in seinem...  
 ...den großen Demokraten...  
 ...den großen Demokraten...  
 ...den großen Demokraten...

Am übrigen hat gerade die englische Presse...  
 ...den eigenen Dingen zu beschäftigen...  
 ...den eigenen Dingen zu beschäftigen...  
 ...den eigenen Dingen zu beschäftigen...  
 ...den eigenen Dingen zu beschäftigen...

Weder der französischen noch der englischen...  
 ...den eigenen Dingen zu beschäftigen...  
 ...den eigenen Dingen zu beschäftigen...  
 ...den eigenen Dingen zu beschäftigen...  
 ...den eigenen Dingen zu beschäftigen...

Wir haben bereits beim Sturz des Kabinets...  
 ...den eigenen Dingen zu beschäftigen...  
 ...den eigenen Dingen zu beschäftigen...  
 ...den eigenen Dingen zu beschäftigen...  
 ...den eigenen Dingen zu beschäftigen...

# Der Geburtstag unseres Gauleiters

Herliche Anteilnahme in Stadt und Land - Wertvolle Geschenke gingen aus allen Teilen des Gaues ein

**NSG, Döbenburg, 13. Februar.**  
 Heutigen Gauleiter Carl Höger gingen in seinem 44. Geburtstag aus allen Teilen des Gaues und aus dem Reich zahlreiche Glückwünsche und Geschenke zu. Die einge und wertvollen Wertgegenstände sind den letzten Postkörfern mit seinem Gauleiter konnte nicht eintraufeln, sondern kamen erst nach dem Festessen der Gauleitung ein. In dem ersten Morgenstunden des heutigen Sonntags betraf die in Dienstgebäude der Gauleitung in Döbenburg reger Betrieb. Mit der Post trafen für den Gauleiter Hunderte von Briefen und Karten aus allen Kreisen der Bevölkerung ein, darunter besonders viele Glückwünsche, die für den Gauleiter überliefert wurden. In der ersten Morgenstunden der Jugend zu dem alten Kampfer des Führers. Während des ganzen Vormittags hielten die Briefe in der Hand des Gauleiters an. Es ist unmöglich, die Vielzahl der Geschenke aufzuzählen, darum ließ nur einige davon genannt. Da ist zunächst eine Dankschreiben von Frau E. G. M. B. aus Döbenburg, Stöben, beschriftet mit dem Bilde des Führers — ein prächtiges Glückwunschwort, das Oberbürgermeister Reiten im Namen der Bevölkerung mit herzlichsten Glückwünschen übermittelte. Für fast alle Tage im

Stichpunkt überreichte die NSG...  
 ...den eigenen Dingen zu beschäftigen...  
 ...den eigenen Dingen zu beschäftigen...  
 ...den eigenen Dingen zu beschäftigen...  
 ...den eigenen Dingen zu beschäftigen...

übergeben Vertreter der NSDAP...  
 ...den eigenen Dingen zu beschäftigen...  
 ...den eigenen Dingen zu beschäftigen...  
 ...den eigenen Dingen zu beschäftigen...  
 ...den eigenen Dingen zu beschäftigen...

# Mittelpunkt der Auslandarbeit unserer Jugend

Nächst der Auslandarbeit der NSJ bei Potsdam

**Berlin, 13. Februar.**  
 Sonabend mitzulebenden hat jenseitig...  
 ...den eigenen Dingen zu beschäftigen...  
 ...den eigenen Dingen zu beschäftigen...  
 ...den eigenen Dingen zu beschäftigen...  
 ...den eigenen Dingen zu beschäftigen...

Es ist unmöglich, die Vielzahl der Geschenke...  
 ...den eigenen Dingen zu beschäftigen...  
 ...den eigenen Dingen zu beschäftigen...  
 ...den eigenen Dingen zu beschäftigen...  
 ...den eigenen Dingen zu beschäftigen...

übergeben Vertreter der NSDAP...  
 ...den eigenen Dingen zu beschäftigen...  
 ...den eigenen Dingen zu beschäftigen...  
 ...den eigenen Dingen zu beschäftigen...  
 ...den eigenen Dingen zu beschäftigen...

# Rom mit Berlin solidarisch

Schärfste Zurückweisung der Lügehege gegen Deutschland

**(Drahtbericht unseres Vertreters in Rom)**  
 Rom, 13. Februar.  
 Der Gegenstand der englischen und französischen...  
 ...den eigenen Dingen zu beschäftigen...  
 ...den eigenen Dingen zu beschäftigen...  
 ...den eigenen Dingen zu beschäftigen...  
 ...den eigenen Dingen zu beschäftigen...

Nationen nicht nur in der politischen und...  
 ...den eigenen Dingen zu beschäftigen...  
 ...den eigenen Dingen zu beschäftigen...  
 ...den eigenen Dingen zu beschäftigen...  
 ...den eigenen Dingen zu beschäftigen...

Deutschland ab. Die „Epoque“ schreibt...  
 ...den eigenen Dingen zu beschäftigen...  
 ...den eigenen Dingen zu beschäftigen...  
 ...den eigenen Dingen zu beschäftigen...  
 ...den eigenen Dingen zu beschäftigen...

# Nürnberg bekommt eine U-Bahn

(Drahtbericht unseres Nürnbergers Vertreters)

**Nürnberg, 13. Februar.**  
 Zum kommenden Reichsparteitag wird Nürnberg...  
 ...den eigenen Dingen zu beschäftigen...  
 ...den eigenen Dingen zu beschäftigen...  
 ...den eigenen Dingen zu beschäftigen...  
 ...den eigenen Dingen zu beschäftigen...

# Paris spricht von Rekord

(Drahtbericht unseres Vertreters in Paris)

Die französische Presse hat gestern...  
 ...den eigenen Dingen zu beschäftigen...  
 ...den eigenen Dingen zu beschäftigen...  
 ...den eigenen Dingen zu beschäftigen...  
 ...den eigenen Dingen zu beschäftigen...

# Segelfluggelb der Kriegsmarine

(Drahtbericht unseres Vertreters in Hamburg)

Sonabend vormittag wurde in Hamburg...  
 ...den eigenen Dingen zu beschäftigen...  
 ...den eigenen Dingen zu beschäftigen...  
 ...den eigenen Dingen zu beschäftigen...  
 ...den eigenen Dingen zu beschäftigen...

# Gauleitung der Partei in Berlin

(Drahtbericht unseres Vertreters in Berlin)

Die Gauleitung der Gauleitung der NSDAP...  
 ...den eigenen Dingen zu beschäftigen...  
 ...den eigenen Dingen zu beschäftigen...  
 ...den eigenen Dingen zu beschäftigen...  
 ...den eigenen Dingen zu beschäftigen...

# Hilfe aus der Gemeinschaft

(Drahtbericht unseres Vertreters in Hamburg)

Die Reichsparteitag zum Winterfest...  
 ...den eigenen Dingen zu beschäftigen...  
 ...den eigenen Dingen zu beschäftigen...  
 ...den eigenen Dingen zu beschäftigen...  
 ...den eigenen Dingen zu beschäftigen...

# Beförderungen im Heer

(Drahtbericht unseres Vertreters in Berlin)

Der Führer und Reichsführer hat mit...  
 ...den eigenen Dingen zu beschäftigen...  
 ...den eigenen Dingen zu beschäftigen...  
 ...den eigenen Dingen zu beschäftigen...  
 ...den eigenen Dingen zu beschäftigen...

**Waschkessel Siruckmann**  
 unterirdisch und sparsam  
 Gebrauch

Die neue Akademie für...  
 ...den eigenen Dingen zu beschäftigen...  
 ...den eigenen Dingen zu beschäftigen...  
 ...den eigenen Dingen zu beschäftigen...  
 ...den eigenen Dingen zu beschäftigen...

# Erste Maßnahmen

(Drahtbericht unseres Vertreters in Berlin)

Der Generalbauinspektor für die Reichshauptstadt...  
 ...den eigenen Dingen zu beschäftigen...  
 ...den eigenen Dingen zu beschäftigen...  
 ...den eigenen Dingen zu beschäftigen...  
 ...den eigenen Dingen zu beschäftigen...

# Druck und Verlag

(Drahtbericht unseres Vertreters in Berlin)

Druck und Verlag „Bremer Zeitung“...  
 ...den eigenen Dingen zu beschäftigen...  
 ...den eigenen Dingen zu beschäftigen...  
 ...den eigenen Dingen zu beschäftigen...  
 ...den eigenen Dingen zu beschäftigen...

# Pariser Ausfälle

gegen die neue rumänische Regierung

Die Pariser Presse verlor...  
 ...den eigenen Dingen zu beschäftigen...  
 ...den eigenen Dingen zu beschäftigen...  
 ...den eigenen Dingen zu beschäftigen...  
 ...den eigenen Dingen zu beschäftigen...

# Bajonettkampf der Südarmee

(Drahtbericht unseres Vertreters in Bukarest)

Der nationale Freiheitskampf...  
 ...den eigenen Dingen zu beschäftigen...  
 ...den eigenen Dingen zu beschäftigen...  
 ...den eigenen Dingen zu beschäftigen...  
 ...den eigenen Dingen zu beschäftigen...

# Sowjetflieger mit nationalen Kennzeichen

(Drahtbericht unseres Vertreters in Moskau)

Die Militärbehörden der nationalen...  
 ...den eigenen Dingen zu beschäftigen...  
 ...den eigenen Dingen zu beschäftigen...  
 ...den eigenen Dingen zu beschäftigen...  
 ...den eigenen Dingen zu beschäftigen...

# Stinnes Kampf gegen Prag

(Drahtbericht unseres Vertreters in Prag)

Der aufgebenstiller...  
 ...den eigenen Dingen zu beschäftigen...  
 ...den eigenen Dingen zu beschäftigen...  
 ...den eigenen Dingen zu beschäftigen...  
 ...den eigenen Dingen zu beschäftigen...

# Georg Sdewin v. Krogh in Finnland

(Drahtbericht unseres Vertreters in Helsinki)

Am Sonabend...  
 ...den eigenen Dingen zu beschäftigen...  
 ...den eigenen Dingen zu beschäftigen...  
 ...den eigenen Dingen zu beschäftigen...  
 ...den eigenen Dingen zu beschäftigen...

# Druck und Verlag

(Drahtbericht unseres Vertreters in Berlin)

Druck und Verlag „Bremer Zeitung“...  
 ...den eigenen Dingen zu beschäftigen...  
 ...den eigenen Dingen zu beschäftigen...  
 ...den eigenen Dingen zu beschäftigen...  
 ...den eigenen Dingen zu beschäftigen...

# Neue Verkaufswelle der NSDAP.

## 200 Zellenvergnüngen im Kreis Bremen stehen unter dem Leitwort „Dom nationalsozialistischen Glaubensbekenntnis zur Volksgemeinschaft — durch Gemeinschaft zum Sozialismus der Tat“

Am 10. Februar 1938, Sonntag, den 12. Februar 1938, im großen Saal der Bremer Stadthalle, im Rahmen der Propagandaarbeit der NSDAP, wurde ein Fest der Volksgemeinschaft abgehalten. Die Veranstaltung wurde von Gauleiter Dr. Winterhoff geleitet. In der Rede betonte er die Bedeutung der Volksgemeinschaft für die Zukunft des Vaterlandes. Die Veranstaltung wurde von ca. 200 Zellenvergnüngen besucht.

# „6 Monate im spanischen Bürgerkrieg“

Marin de Emich-Hübner, Redner der Reichspropaganda, sprach am Donnerstag, den 12. Februar, in der Großsiedlung der NSDAP, in der Höhe über das Thema „6 Monate im spanischen Bürgerkrieg“ und schilderte eigene Erlebnisse.

# Der Kampf gegen die Drogenmischung

Der Kampf gegen die Drogenmischung ist ein wichtiger Bestandteil der Volksgemeinschaft. Die Drogenmischung führt zu einer Schwächung der Volksgemeinschaft und ist daher zu bekämpfen.

# „Modifikation und Mutation“

Prof. Dr. Kühn, der Direktor des Kaiser-Wilhelm-Instituts in Berlin-Dahlem, hat in der Sitzung der Volksgemeinschaft über die Modifikation und Mutation gesprochen.

# Warum ist der Himmel blau?

Warum der Himmel blau ist — Summe Frage, nicht nur über die Natur, sondern auch über die menschliche Seele. Die Antwort liegt in der Volksgemeinschaft.

# Arbeit und Freude gehören zusammen

Unter größter Sieg — Umbruch der Gesellschaftsordnung / Reichsstaatsleiter Dr. Otto Geiger sprach in Bremen

Heute kommen viele Ausländer nach Deutschland, um die deutsche Arbeit zu bewundern. Die deutsche Arbeit ist ein Vorbild für die Welt.

# Die Propagandaarbeit der NSDAP

Die Propagandaarbeit der NSDAP ist ein wichtiger Bestandteil der Volksgemeinschaft. Sie dient der Verbreitung der NS-Ideologie.

# Die Propagandaarbeit der NSDAP

Die Propagandaarbeit der NSDAP ist ein wichtiger Bestandteil der Volksgemeinschaft. Sie dient der Verbreitung der NS-Ideologie.

# Die Propagandaarbeit der NSDAP

Die Propagandaarbeit der NSDAP ist ein wichtiger Bestandteil der Volksgemeinschaft. Sie dient der Verbreitung der NS-Ideologie.

# Die Propagandaarbeit der NSDAP

Die Propagandaarbeit der NSDAP ist ein wichtiger Bestandteil der Volksgemeinschaft. Sie dient der Verbreitung der NS-Ideologie.

# Die Propagandaarbeit der NSDAP

Die Propagandaarbeit der NSDAP ist ein wichtiger Bestandteil der Volksgemeinschaft. Sie dient der Verbreitung der NS-Ideologie.

# Die Propagandaarbeit der NSDAP

Die Propagandaarbeit der NSDAP ist ein wichtiger Bestandteil der Volksgemeinschaft. Sie dient der Verbreitung der NS-Ideologie.

# Die Propagandaarbeit der NSDAP

Die Propagandaarbeit der NSDAP ist ein wichtiger Bestandteil der Volksgemeinschaft. Sie dient der Verbreitung der NS-Ideologie.

# Die Propagandaarbeit der NSDAP

Die Propagandaarbeit der NSDAP ist ein wichtiger Bestandteil der Volksgemeinschaft. Sie dient der Verbreitung der NS-Ideologie.

Neue Filme in Bremen

Das verdammte Pflichtgefühl

Im Metropol-Theater lief „Urlaub auf Ehrenwort“ an — Eine große stilvolle Idee, ein großer hervorragender Film

Als das jüngste Mitglied des Spielfeldes Karl Ritter anlässlich der Gaudiumfeier in sein Ansehen... Das Verdammte Pflichtgefühl... Im Metropol-Theater lief „Urlaub auf Ehrenwort“ an — Eine große stilvolle Idee, ein großer hervorragender Film



Während der Festvorstellung im Metropol-Theater (Von links nach rechts): Reg. Bürgermeister SA-Gruppenführer Böhmecker, der Standortführer der Bremer SA, Oberführer Janßen, und der Führer des H-Abschnitts XIV, H-Oberführer Ludwig. Aufnahme: Schmidt.

und Kamerad, der den jungen Meuten aus der Augenwischerei seines ersten Liebeserlebnisses... Das Verdammte Pflichtgefühl... Im Metropol-Theater lief „Urlaub auf Ehrenwort“ an — Eine große stilvolle Idee, ein großer hervorragender Film

nants Jagen spielen — denn er kann auf die Frage, ob jemand in Berlin zurückbleiben... Das Verdammte Pflichtgefühl... Im Metropol-Theater lief „Urlaub auf Ehrenwort“ an — Eine große stilvolle Idee, ein großer hervorragender Film

Progenitorstellung im Metropol-Theater laufen. Wie stellt er sich die letzte Abschiedsprobe... Das Verdammte Pflichtgefühl... Im Metropol-Theater lief „Urlaub auf Ehrenwort“ an — Eine große stilvolle Idee, ein großer hervorragender Film

Seemannsfeierabend der DAF.

Der Verein der Rheinländer brachte mit seinem Elferrat echte rheinische Kameradschaft

Stemens Seeleute, Hafenarbeiter und Seefahrer... Der Verein der Rheinländer brachte mit seinem Elferrat echte rheinische Kameradschaft

Worte entnommen: „Solange und bis und das noch länger — soll uns heute Abend fern... Der Verein der Rheinländer brachte mit seinem Elferrat echte rheinische Kameradschaft



Der „jocke“ Elferrat, unter dessen lustigem Regiment der Seemannsfeierabend zu einem fröhlichen Fest wurde. Aufnahme: Schmidt.

Lebensverbundene Unterrichtsgestaltung

Schülerinnen-Ausstellung in der Oberschule Kastelfraße



In der Turnhalle haben die Schülerinnen auf langen Tischreihen eine Schau der selbstgefertigten Handarbeiten ausgestellt.

Durch die zweitägige, gestern Abend beendete Ausstellung von Schülerinnenarbeiten aus dem Hauswirtschaftlichen Zweig der Oberschule... Lebensverbundene Unterrichtsgestaltung

Ein unerwünschter „Springbrunnen“



Nach dem Bahnhofsvorplatz etwa vor dem Floßbahnhof kam es am Samstagabend gegen 15.40 Uhr zu einem eigenartigen Zwischenfall. Bekanntlich meckert hier augenblicklich Straßenbauarbeiten

ausgeföhrt. Die Bauarbeiter haben das in ihrer Arbeit... Ein unerwünschter „Springbrunnen“



Voller Stolz zeigten die Model in Zeichensaal in einer Modenschau selbstverwirklichter Kleider und Kostüme. Aufnahme: Sommer (2).

Die ersten Aufstellungen in Bremen geschah im Rahmen einer Probe... Ein unerwünschter „Springbrunnen“

Rimelcamels op Wuf und Stechriden

Als behdt hier in Bremen loh' Haris Dietersmann, der kommt aus de Spöhl... Rimelcamels op Wuf und Stechriden

fann dat, Süß, un menn dar meens mit löt löt löt... Rimelcamels op Wuf und Stechriden

Die ... der ...

Die ... der ...

Die ... der ...

Die ... der ...

Die ... der ...

Die ... der ...

Die ... der ...

Die ... der ...

Eine Stadt die gebaut wurde, um verbrannt zu werden

„Chikago in Flammen“ Eine historische Katastrophe wurde für den Film rekonstruiert / Die Kuh, die das Schicksal von Amerikas modernster Großstadt beeinflusste

Roter Mörder nach 18 Jahren gefasst

Stürme im Tyrrhenischen Meer

Jug taufe in einem Trecker

40 Millionen Maulbeerbäume

Die Lage der „Bouals“ unerträglich

Er wusste nicht, daß er Millionär ist

Die ... der ...

Die ... der ...

Die ... der ...

Die ... der ...

Die ... der ...

Mit 300 Kilometer durch Afrika

Die ... der ...

Die ... der ...

Die ... der ...

Die ... der ...

Die ... der ...

Die ... der ...

Die ... der ...

Die ... der ...

Die ... der ...

Die ... der ...

Die ... der ...

Die ... der ...

Die ... der ...

Die ... der ...

Die ... der ...

Die ... der ...

Die ... der ...

Die ... der ...

Die ... der ...

Die ... der ...

Die ... der ...

Die ... der ...

Die ... der ...

Die ... der ...

Die ... der ...

Die ... der ...

Die ... der ...

Die ... der ...

Die ... der ...

Die ... der ...

Die ... der ...

Eine Weltreise für alle ... Bremer Zeitung ... Nur 30 Pfg. pro Woche! ... Was sagt den Welt von neuem an, bringt Freiheit und Schaffensfreude wieder?



Sport am Sonntag

Spiele-Veranstaltungen

Spiele-Veranstaltungen

Spiele-Veranstaltungen

Spiele-Veranstaltungen

Spiele-Veranstaltungen

Spiele-Veranstaltungen

Spiele-Veranstaltungen

Spiele-Veranstaltungen

Spiele-Veranstaltungen

Spiele-Veranstaltungen

Spiele-Veranstaltungen

Spiele-Veranstaltungen

Spiele-Veranstaltungen

Spiele-Veranstaltungen

# Rund um den Roland

## Neuer Leiter der Behörde für Kunst, Wissenschaft u. kirchl. Angelegenheiten

Bremen, 13. Februar. Das Reichsamt für Kunst, Wissenschaft und kirchl. Angelegenheiten ist mit Prof. Dr. Friedrich Hoffmann zum Leiter ernannt worden. Der bisherige Leiter, Prof. Dr. Hermann Göttinger, ist zum Leiter der Behörde für Kunst, Wissenschaft und kirchl. Angelegenheiten ernannt worden. Der bisherige Leiter der Behörde, Prof. Dr. Hermann Göttinger, ist zum Leiter der Behörde für Kunst, Wissenschaft und kirchl. Angelegenheiten ernannt worden.

# Gaumeisterchor

Der Gaumeisterchor des Bremer Kirchenmusikvereins hat am 10. Februar in der Aula des Bremer Gymnasiums ein Konzert gegeben. Der Chor, der unter der Leitung des Gaumeisters Prof. Dr. Hermann Göttinger steht, hat ein sehr gelungenes Programm gegeben. Die Chöre des Kirchenmusikvereins sind in der letzten Zeit sehr erfolgreich in der Arbeit gewesen.

# Schützen

Der neue Leiter der Behörde für Kunst, Wissenschaft und kirchl. Angelegenheiten wurde am 13. Februar in der Aula des Bremer Gymnasiums ernannt. Der neue Leiter, Prof. Dr. Friedrich Hoffmann, hat am 13. Februar in der Aula des Bremer Gymnasiums ein Konzert gegeben. Der Chor, der unter der Leitung des Gaumeisters Prof. Dr. Hermann Göttinger steht, hat ein sehr gelungenes Programm gegeben.

# Kunst im Vorberghaus

Das Vorberghaus in Hamburg hat eine Ausstellung von Kunstwerken gegeben. Die Ausstellung zeigt eine große Anzahl von Kunstwerken, die von den Mitgliedern des Vorberghaus gezeichnet und gezeichnet sind.

# Eine kulturelle Zeitschrift

Die kulturelle Zeitschrift "20 Uhr oder 20 Uhr 30" ist eine Zeitschrift, die sich mit kulturellen Themen beschäftigt. Die Zeitschrift ist eine wichtige Quelle für Informationen über kulturelle Veranstaltungen und Ereignisse.

# 20 Uhr oder 20 Uhr 30?

Die Zeitschrift "20 Uhr oder 20 Uhr 30" ist eine Zeitschrift, die sich mit kulturellen Themen beschäftigt. Die Zeitschrift ist eine wichtige Quelle für Informationen über kulturelle Veranstaltungen und Ereignisse. Die Zeitschrift ist eine wichtige Quelle für Informationen über kulturelle Veranstaltungen und Ereignisse.

## Nun auch südlich der Duckwitzstraße

# Grolland bald eine hübsche Gartenstadt

### Der 2. Bauabschnitt der Siedlung entfällt / Anlage eines Dorfplatzes mit zweckmäßigen und schönen Gemeinschaftshäusern

Wenn ein Haus inmitten einer schmudigen Wohnbevölkerung errichtet wird, dann muß die Lage vornehmlich die des Bauherrn sein. Die Lage vornehmlich die des Bauherrn sein. Die Lage vornehmlich die des Bauherrn sein.

Der neue Siedlungsabschnitt wird durchschnitten von einer 40 Meter breiten Straße, die mit insgesamt sechs Reihen Obstbäumen bepflanzt werden soll. Der neue Siedlungsabschnitt wird durchschnitten von einer 40 Meter breiten Straße, die mit insgesamt sechs Reihen Obstbäumen bepflanzt werden soll.

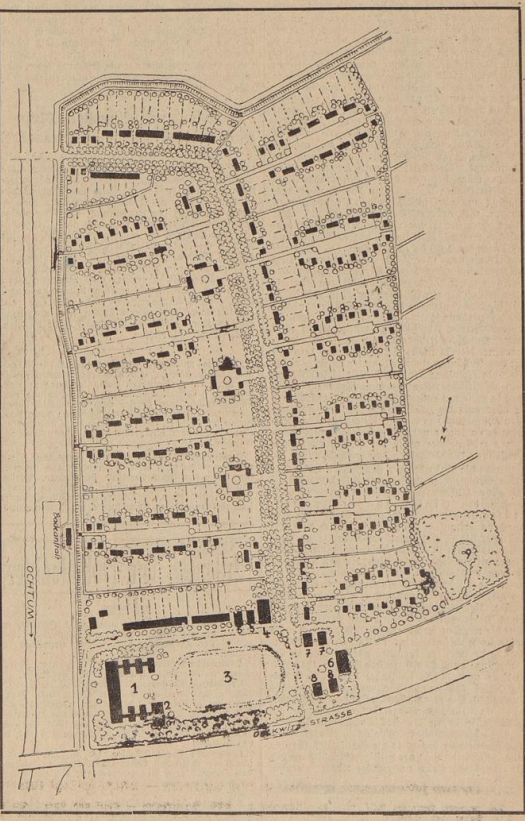

Ein Überblick über den 2. Bauabschnitt der Siedlung Grolland, wie er jetzt städlich der Duckwitzstraße entstehen soll. Schule (Ziffer 1), Turnhalle (2), Sportplatz/Gemeinschaftsfläche (3), DAF-Gemeinschaftshaus (4), Parteibau (5), Feiernachbau (6), BDM- und Jungmädchenheim (7), HJ- und Jungvolkheim (8) und Sonnenwendplatz/Feierplatz der HJ (9) bilden den Dorfplatz, den Mittelpunkt des Gemeinschaftslebens der neu entstehenden Gartenstadt.

4 Wohnabschnitten. Außerdem ist noch der Bau von Gemeinschaftshäusern für Kinder, Schlachter, Handwerker usw. vorgesehen. Der letzte Ausbau dieser Siedlung wird im nächsten Jahr unter ihrer Leitung durchgeführt werden und im nächsten Jahr unter ihrer Leitung durchgeführt werden.

# Von der Weser bis zur Elbe

### Räder für den Elbbrückenbau in fremeligen gebaut - Zeugnisse guter Handwerksarbeit



Der neue Leiter der Behörde für Kunst, Wissenschaft und kirchl. Angelegenheiten wurde am 13. Februar in der Aula des Bremer Gymnasiums ernannt. Der neue Leiter, Prof. Dr. Friedrich Hoffmann, hat am 13. Februar in der Aula des Bremer Gymnasiums ein Konzert gegeben.

Der neue Leiter der Behörde für Kunst, Wissenschaft und kirchl. Angelegenheiten wurde am 13. Februar in der Aula des Bremer Gymnasiums ernannt. Der neue Leiter, Prof. Dr. Friedrich Hoffmann, hat am 13. Februar in der Aula des Bremer Gymnasiums ein Konzert gegeben.

Der neue Leiter der Behörde für Kunst, Wissenschaft und kirchl. Angelegenheiten wurde am 13. Februar in der Aula des Bremer Gymnasiums ernannt. Der neue Leiter, Prof. Dr. Friedrich Hoffmann, hat am 13. Februar in der Aula des Bremer Gymnasiums ein Konzert gegeben.

# Meister und Gesellen bei der Arbeit

Obwohl der gemaltige Brückenbau in Hamburg ein wichtiges Werk von Stahl, Beton und Stein bedeutet, ist doch die Handarbeit der Handwerker nicht zu vernachlässigen. Die Handwerker sind die Meister und Gesellen, die die Brücken bauen.

# Aufnahme: Schmidt

zu bauen, die je 2 Meter Durchmesser aufweisen - der Radraum mit 6,25 Meter. Die Aufnahme zeigt die Handwerker bei der Arbeit an den Rädern für den Brückenbau.

# Ausstellungen in der Kunsthalle

Die Kunsthalle in Bremen zeigt eine Ausstellung von Kunstwerken. Die Ausstellung zeigt eine große Anzahl von Kunstwerken, die von den Mitgliedern der Kunsthalle gezeichnet und gezeichnet sind.











Die Seehandlung hilft am Vierjahresplan

Kredite für die Gewinn heimischer Rohstoffe Der Abschluß für 1937

Die Bilanz von fünf Jahren nationalsozialistischer Politik und Wirtschaftspolitik... Die Seehandlung hilft am Vierjahresplan... Kredite für die Gewinn heimischer Rohstoffe... Der Abschluß für 1937

Vierjahresplan und Weltwirtschaft

Deutschland will leistungsfähiger Lieferant und kaufkräftiger Abnehmer sein

Das Vierjahresplan... Die Weltwirtschaft... Deutschland will leistungsfähiger Lieferant und kaufkräftiger Abnehmer sein

Nationale Bedarfswirtschaft

Paris, 12. Februar. Der Direktor des Instituts für soziale und politische Wissenschaften an der Universität Heidelberg, Professor Carl Brückner, sprach in Paris am Freitag im Rahmen der Bedarfswirtschaft... Nationale Bedarfswirtschaft

Abschlüsse

Mühlentahler Spinner und Weberei A.G. Dieringhausen... Abschlüsse

Polens Zahlungsbilanz

Ausgleich des passiven Außenhandels durch französische Rüstungskredite

Table with columns: Monat, Jan, Feb, März, April, Mai, Juni, Juli, August, September, Oktober, November, Dezember, Gesamt. Rows: Export, Import, Zahlungsbilanz.

Baumwolle

Bremen, 12. Februar. Der Markt orientiert sich an den... Baumwolle

Getreide und Futtermittel

Bremen, 12. Februar. Der Markt orientiert sich an den... Getreide und Futtermittel

Butter

Bremen, 12. Februar. Der Markt orientiert sich an den... Butter

Holzhandel mit Jugoslawien

Advertisement for 'Max Schmitt' featuring various products like 'Ben Ford', 'Grosbente', 'Voll', 'Jan', 'Dieringhausen', 'Polens Zahlungsbilanz', 'Baumwolle', 'Getreide und Futtermittel', 'Butter', 'Holzhandel mit Jugoslawien'.

Börsen-Berichte

Hamburg, 12. Februar. Am letzten Börsenstag dieser Woche erlitt ein Aufwärtstrend in der Nordsee-Schiffahrt...

Renten freundlich. Hannover, 12. Februar. Am Aktienmarkt wurden weitere Rückgänge verzeichnet...

Nicht einbehalten. Berlin, 12. Februar. Die Wechselsätze brachten heute fast völlige Gleichheit...

Table with exchange rates for various cities including London, Amsterdam, Stockholm, and Copenhagen.

Estimative Wechselkurse vom 12. Februar. London, New York, Hongkong, Shanghai, Kuba, Panama, etc.

Berliner Devisenkurs. An den Börsenbörsen wurde der Dollar weiter unter Druck...

Liegeplätze der Seeschiffe

Hafen I: Vesta S. Rha, Charlotte Schröder (Schiff). Hafen II: Hercules II (89.295), Jar 51 (80.58), etc.

Frachtmärkte

Lebhaftes Befrachtungsgeschäft von Australien. Die einzige Lichtböden in gänzlich beauftragtem Zustand...

Bremer Freihafen

Bremer-Stadt. Angekommene Seeschiffe am 11. Februar. Langnese, Stiller, Kolben, etc.

Devisen-Schlusskurse des Auslandes

Table with closing exchange rates for London, Amsterdam, Stockholm, and Copenhagen.

Warenmarktergebnis der Bremer Zeitung vom 12. Februar

Reichsbankdiskont 4%. Hansische Wertpapierbörse. Festverzinsliche Werte...

Berliner Börse

(Anfänger des Börsen- und Rentenbesitzer, der Schutzbesitzer, etc.)

Niederländische Börse

6 Linderer Börse. 6 Linderer Börse, 6 Linderer Börse, etc.

4.963 (2.976). Als Grund für die Abschwächung der Liegeplätze...

Table with shipping statistics for various ports and companies.

Geographische Ausgänge. Ausg. nach London, Amsterdam, Stockholm, etc.

Geographische Ausgänge. Ausg. nach London, Amsterdam, Stockholm, etc.

Geographische Ausgänge. Ausg. nach London, Amsterdam, Stockholm, etc.

Geographische Ausgänge. Ausg. nach London, Amsterdam, Stockholm, etc.

Geographische Ausgänge. Ausg. nach London, Amsterdam, Stockholm, etc.

Geographische Ausgänge. Ausg. nach London, Amsterdam, Stockholm, etc.

Geographische Ausgänge. Ausg. nach London, Amsterdam, Stockholm, etc.

Geographische Ausgänge. Ausg. nach London, Amsterdam, Stockholm, etc.

Geographische Ausgänge. Ausg. nach London, Amsterdam, Stockholm, etc.

Geographische Ausgänge. Ausg. nach London, Amsterdam, Stockholm, etc.

Geographische Ausgänge. Ausg. nach London, Amsterdam, Stockholm, etc.

Geographische Ausgänge. Ausg. nach London, Amsterdam, Stockholm, etc.

Geographische Ausgänge. Ausg. nach London, Amsterdam, Stockholm, etc.

Geographische Ausgänge. Ausg. nach London, Amsterdam, Stockholm, etc.

Geographische Ausgänge. Ausg. nach London, Amsterdam, Stockholm, etc.

Geographische Ausgänge. Ausg. nach London, Amsterdam, Stockholm, etc.

Geographische Ausgänge. Ausg. nach London, Amsterdam, Stockholm, etc.

Geographische Ausgänge. Ausg. nach London, Amsterdam, Stockholm, etc.

Geographische Ausgänge. Ausg. nach London, Amsterdam, Stockholm, etc.

Geographische Ausgänge. Ausg. nach London, Amsterdam, Stockholm, etc.

Geographische Ausgänge. Ausg. nach London, Amsterdam, Stockholm, etc.

Geographische Ausgänge. Ausg. nach London, Amsterdam, Stockholm, etc.

Geographische Ausgänge. Ausg. nach London, Amsterdam, Stockholm, etc.

Geographische Ausgänge. Ausg. nach London, Amsterdam, Stockholm, etc.

Geographische Ausgänge. Ausg. nach London, Amsterdam, Stockholm, etc.

Geographische Ausgänge. Ausg. nach London, Amsterdam, Stockholm, etc.

Geographische Ausgänge. Ausg. nach London, Amsterdam, Stockholm, etc.

Bremer-Stadt abgezogen am 12. Februar. Lloyd-Reederei, etc.

Norddeutscher Lloyd, Bremen. Alter 12, an Kober, Anhalt, etc.

Deutsche Dampfschiffahrts-Gesellschaft 'Hansa'. Bremen, etc.

Dampfschiffahrts-Gesellschaft 'Neptun'. Bremen, etc.

Arco Reederei, Richard Adler & Co., Bremen. etc.

Deutsche Levante-Linie G. m. b. H. etc.

Union Handels- und Schiffahrts-Gesellschaft m. b. H. etc.

Bremer-Stadt. Angekommene Seeschiffe am 11. Februar. etc.

Bremer-Stadt. Angekommene Seeschiffe am 11. Februar. etc.

Bremer-Stadt. Angekommene Seeschiffe am 11. Februar. etc.

Bremer-Stadt. Angekommene Seeschiffe am 11. Februar. etc.

Bremer-Stadt. Angekommene Seeschiffe am 11. Februar. etc.

Bremer-Stadt. Angekommene Seeschiffe am 11. Februar. etc.

Bremer-Stadt. Angekommene Seeschiffe am 11. Februar. etc.

Bremer-Stadt. Angekommene Seeschiffe am 11. Februar. etc.

Bremer-Stadt. Angekommene Seeschiffe am 11. Februar. etc.

Bremer-Stadt. Angekommene Seeschiffe am 11. Februar. etc.

Bremer-Stadt. Angekommene Seeschiffe am 11. Februar. etc.

Bremer-Stadt. Angekommene Seeschiffe am 11. Februar. etc.

Bremer-Stadt. Angekommene Seeschiffe am 11. Februar. etc.

Bremer-Stadt. Angekommene Seeschiffe am 11. Februar. etc.

Bremer-Stadt. Angekommene Seeschiffe am 11. Februar. etc.

Bremer-Stadt. Angekommene Seeschiffe am 11. Februar. etc.

Bremer-Stadt. Angekommene Seeschiffe am 11. Februar. etc.

Bremer-Stadt. Angekommene Seeschiffe am 11. Februar. etc.

Bremer-Stadt. Angekommene Seeschiffe am 11. Februar. etc.

Bremer-Stadt. Angekommene Seeschiffe am 11. Februar. etc.

Bremer-Stadt. Angekommene Seeschiffe am 11. Februar. etc.

Bremer-Stadt. Angekommene Seeschiffe am 11. Februar. etc.

nach Hamburg, Lipari 10, von Brannan nach Sitka, etc.

Warid Tanker Schiff Rhderei G. m. b. H. Hamburg, etc.

Fischdammer-Bereitungen. Wismar-Bereitungen, etc.

Auf der Weser zu erwarten. In der Woche vom 12. bis 18. Februar.

12. Februar. Portugal, Neptun, etc.

13. Februar. Neptun, etc.

14. Februar. Neptun, etc.

15. Februar. Neptun, etc.

16. Februar. Neptun, etc.

17. Februar. Neptun, etc.

18. Februar. Neptun, etc.

19. Februar. Neptun, etc.

20. Februar. Neptun, etc.

21. Februar. Neptun, etc.

22. Februar. Neptun, etc.

23. Februar. Neptun, etc.

24. Februar. Neptun, etc.

25. Februar. Neptun, etc.

26. Februar. Neptun, etc.

27. Februar. Neptun, etc.

28. Februar. Neptun, etc.

29. Februar. Neptun, etc.

30. Februar. Neptun, etc.

1. März. Neptun, etc.

2. März. Neptun, etc.

3. März. Neptun, etc.

4. März. Neptun, etc.

5. März. Neptun, etc.

6. März. Neptun, etc.









# Die blinde Liebe

Von K. Brandeis

dem Tisch gegenüber lag ein Pfaffenpaar. Man mochte um fünf Uhr abends sein das Mädchen; sie trug keine Bekleidung, sondern nur ein paar dünne, blaue, leinwandene Kleider, die sie in einer feinen, leinenen Stoffe in einem Saum, der die Brust des Mannes, genau darüber hinaus einen anderen Frau...  
 „Sie sind nicht blind, Sie sind nur taub“, sagte er. „Ich habe mich selbst geblendet.“  
 „Ich bin nicht taub“, sagte er. „Ich habe mich selbst geblendet.“  
 „Ich bin nicht taub“, sagte er. „Ich habe mich selbst geblendet.“

## Blumen werden gebunden

Von Frédéric Bontet

„Die Blumengärten sind schön“, sagte er. „Ich habe mich selbst geblendet.“  
 „Ich bin nicht taub“, sagte er. „Ich habe mich selbst geblendet.“  
 „Ich bin nicht taub“, sagte er. „Ich habe mich selbst geblendet.“

## Erinnerung an Susi

Von Karl Burkert

„Ich bin nicht taub“, sagte er. „Ich habe mich selbst geblendet.“  
 „Ich bin nicht taub“, sagte er. „Ich habe mich selbst geblendet.“  
 „Ich bin nicht taub“, sagte er. „Ich habe mich selbst geblendet.“

## Napoleons große Liebe

ROMAN VON ROBERT DECAUX

„Napoleon ist ein großer Mann“, sagte er. „Ich habe mich selbst geblendet.“  
 „Ich bin nicht taub“, sagte er. „Ich habe mich selbst geblendet.“  
 „Ich bin nicht taub“, sagte er. „Ich habe mich selbst geblendet.“

(Fortsetzung folgt)

**Küche elektrisch**

Tarif-Beratung  
**STÄDT. ELEKTRO-HAUS**  
 Schlüsselkorb 3 Ruf 8 40 41

Wie bringen zu den wichtigsten  
 Punkten und in zweifeln Unbrennlich:

**Teppiche • Läufer**  
 Gardinen • Dekorationen  
 Linoleum • Stragula  
 Tapeten • Wachstuche  
 Matten • Kokos-  
 läufer  
**TEPPICH-  
 Johnnsen**  
 Patent-Rollos  
 Osterstraße 34, Ruf 51615

Auch Sie können  
 ebenso günstig Ihre  
**Möbel** solid, sauber,  
 pflegeleicht  
 Auslieferung

haben, wie so viele in  
 unseren großen reichhaltigen  
 Katalogen, zu den ganz  
 niedrigen Preisen. Alle Größen  
 und Preislagen. Holz- und  
 Silberten. Beschaffen Sie ganz  
 zwanglos und unverbindlich  
 Kompl. Wohnungs-Einrichtung  
 Zimmer, Speisezimmer,  
 Schlafzimmer, Küche RM. 25,-  
 Mod. Schlafz. .... RM. 28,-  
 Mod. Eßzimmer  
 Büfett, Ausziehtisch, 4 Polster-  
 stühle ..... ab RM. 188,-  
 Echte Wohnz. .... RM. 28,-  
 Schrank, Ausziehtisch,  
 2 Polsterstühle ..... RM. 28,-  
 Herrliche Küchen, Büfett, Tisch,  
 2 Stühle, 1 Hocker ..... RM. 99,-  
 Polstermöbel mit Art u. Preis.  
 Sofas, Couches, Sessel usw.  
 ebenso günstig.  
 Liegt gegen Bedarf und Zahlungs-Erhärd.  
**St. Pauli-Möbelhaus**  
 St. Pauli, 10/12 u. Osterstr. 46

Wir sind die beliebten  
**Allesbrenner**  
 Wir sparen  
 Wir wärmen

Besichtigen Sie  
 unverzüglich unsere  
 neuen Modelle.

**Riesenauswahl**  
**Gebr. Schierloh**  
 Gr. Johannisstr. 18-20  
 (Nahs Brückenstraße)  
 Fernsprecher 53901

**Linoleum**  
 kauft man bei  
**Waltjen**  
 vorm Osterior

Lesen den „Jol.-Mann“  
 Das Kampfbild  
 der Obersten SA-Führung

**VB.-Straßen-Atlas von Deutschland**

Herausgegeben unter Mitarbeit der Deutschen Landes-Fremdenverkehrsverbände und der Korpsführung des Nationalsozialistischen Kraftfahr-Korps. — Ein Meisterwerk kartographischer Kunst, Handlichkeit und Übersichtlichkeit. — Keine umständliche Faltung. — Weit über 50 sechsfarbige Übersichtsarten in verbesserter Auflage, Leinen RM. 4,80. — Zu beziehen durch alle Buchhandlungen oder durch den

**Zentralverlag der NSDAP. Frz. Eher Nachf. München**

Zimmer-Desinfektion und radikale  
**Motten-Tötung**  
**Spezialgeschäft Bremens**  
**Bödecker**  
 Hornstraße 25  
 Ruf 439 76

Geschmackvolle moderne  
**TAPETEN**

Teppich-Klingeberg  
 Hülfstraße 6-8

Aus unserer Abteilung „Schlafzimmer“  
 bieten wir an, als im Preis sehr günstig:  
 Schlafzimmer „FLORA“, Eiche m. Birke,  
 Schrank 160 cm, kpl. 398,-  
 Schlafzimmer „NORA“, Eiche m. Nussbaum,  
 Schrank 180 cm, kpl. 488,-  
 Schlafzimmer „GERDA“, schlichte Eiche,  
 moderne, schlichte Linie,  
 Schrank 160 cm, kpl. 425,-  
 Schlafzimmer „EDITH“, schlichte Eiche,  
 Schrank 140 cm, kpl. 290 cm  
 ..... kompl. 428,-

Zu jedem Schlafzimmer im  
 Preise günstige, passende  
 Wohnz. und Küchen in  
**Größe A u s w a h l**  
**Haus der Leistung!**  
 Langenstraße 157-85  
 (beim Markt)

**Empfehlenswerte Firmen für Annahme von Ehestands-Darlehen und Bedarfsdeckungsscheinen**

<b>Möbel</b> Beermann & Kranz Faulenstraße 14/16 • Tel. 5 13 83 Eßzimmer, Schlafzimmer, Küchen Potiermöbel • Kleinsessel	<b>Möbel-Hofmann</b> bekannt für preiswerte und gute Möbel Vor dem Steintor 130 u. Jürgenstr.	<b>Möbel-Schuh</b> Tuchhändler Gr. Johannisstraße 179 Nahs Langenackerstr. (Kfz. Allee)	<b>Edo de Vega</b> das arsenierte Möbelhaus Oldersstr. 2 Ecke Nordstr.	<b>Betten und Wäsche</b> Albrecht Brüggemann Quintenstraße (Ecke Meyersstr.) Auch Teppiche, Läufer, Gardinen	<b>Wilhelm Mennen</b> Stiefenweg 88-90 und Schaulstraße 78	<b>Haushaltartikel</b> August Jacobs Haus- und Küchengeräte Am Brill 19
<b>Möbelhaus und Tischlerei</b> Diedrich Dümann Lohnstr. 92 / Ruf 50715 / Geogr. 1905	<b>R. Köster &amp; Co.</b> Große Auswahl, niedrige Preise Am Neustadthafen 83	<b>Möbel-Schulze</b> Das alte Fachgeschäft Ostersteinweg 84	<b>Musikinstrumente</b> Wanke KLEINERSTRASSE 10 RUF 31747	<b>Heinrich Hoyer</b> Betten und Ausstattungs-Artikel Regensburger Straße 75	<b>Martin Niebank</b> vom Herrn. Elias Föhrenstraße 30/32	<b>J. H. Jaeger &amp; Eggers</b> Leinwand, 120/122
<b>Karl Fentker</b> Vor dem Steintor 13/23	<b>Möbel Krimmer</b> Westerstr. 89/3, Ecke Hohentorstr. u. Langenackerstr. (Gr. Allee 2)	<b>St. Pauli-Möbelhaus</b> St. Pauli, 10/12 Ausstellung, Ostersteinweg 46 a	<b>Teppiche • Gardinen</b> Teppiche Läufer Gardinen <b>Eggers &amp; Co</b> Langenackerstr.	<b>Bilman-Löb</b> Steppdecken Ausstattungs-Artikel Stiefenweg 88/92 - Ruf 634 1	<b>Radio</b> Bettenthaus Anton Sent sowie Teppiche und Gardinen Hasteder Heerstraße 191/97	<b>Vorwärts</b> durch Werbung
<b>Möbel-Korn</b> GROSSE AUSWAHL KLEINE PREISE OSTERTORSTR. 25	<b>Möbel-Rode</b> Fachgeschäft im Westen Stiefenweg 83 und 85	<b>Möbel-Thale</b> Langenstr. 137/35	<b>Wilh. Addicks</b> Spezialhaus für Innendekorationen Langenackerstraße 94	<b>Lübking &amp; Busch</b> Am Brill 17	<b>Radio</b> Wanke KLEINERSTRASSE 10 RUF 31747	
<b>Gut gearbeitete</b> Schlafzimmer und Küchen <b>Erich Kahn</b> Baumstraße 51	<b>Möbel-Schmidt</b> Altonaerweg 6 Nahs Brill	<b>Möbel-Uccini</b> Das Leistungs-eheliche Fachgeschäft mit der übersichtlichsten großen Auswahl. Ruf 40001-2152				

**Geleitungen**  
 5. Straße 50, Sternbild-Schneeflocke  
 (276. Preis.) Klaffen-Lettner  
 Ohne Gebühre  
 Nachdruck verboten

Mal jede geeignete Nummer sind meist gleich  
 beide Gemine erfüllt, und zwar je einer  
 auf die Seite gleicher Nummer in den beiden  
 Abteilungen I und II

4. Freitagstag 11. Februar 1938  
 Da der heutigen Ermittlung wurden gezogen  
 4 Gemine zu 2000 RM. 187714 170663  
 14 Gemine zu 2000 RM. 187862 170664 206440  
 22458 240201 250969 261839  
 66 Gemine zu 1000 RM. 3176 11986 29542  
 52585 110111 112658 120616 138065 137775  
 158622 176412 176264 210017 227219 239226  
 238133 233647 265607 292994 296989 302470  
 313201 314124 317523 345793 378118  
 82 Gemine zu 500 RM. 2704 3991 13322 32271  
 42338 65446 65406 70268 80591 82477 119133  
 118973 114102 116380 127485 128146 156638  
 145753 165696 186547 193716 198023 205177  
 206767 207116 209032 223944 227273 230664  
 237430 250089 260723 311771 326564 336428  
 354813 384015 371874 386503 388616 389923

180 Gemine zu 300 RM. 8839 25640 26387  
 29620 32210 33072 43140 47573 5369 56992  
 62507 63863 72406 79429 80580 80391 118824  
 89297 96843 106297 107716 101291 118634  
 121291 130788 150723 156748 162291 169925  
 187220 183239 189189 197830 199912 219925  
 184603 187282 187864 210370 231963 233379  
 239050 244750 245654 251863 279348 282640  
 237005 240681 245654 251863 279348 282640  
 268800 286298 310364 310960 319279 320538  
 274860 275235 280761 312960 319279 320538  
 303849 306342 310364 310960 319279 320538  
 329868 331395 362130 371813 371844 394333  
 380522 380472 386696 394839 395640 397170  
 399169

Da der heutigen Ermittlung wurden gezogen  
 2 Gemine zu 2000 RM. 50412 264748  
 4 Gemine zu 2000 RM. 40521 50120 50420  
 36906  
 22 Gemine zu 1000 RM. 62103 61200 60420  
 141222 160782 262907 277238 312366 360106  
 360441  
 44 Gemine zu 500 RM. 2038 64154 90122  
 92104 92912 120292 170268 180219 182924  
 197882 207648 281283 201424 267813 302936  
 30819 307668 335823 341203 389227 397293  
 368444

140 Gemine zu 300 RM. 3748 4467 5816 6122  
 8929 21418 22969 23086 23292 37689 37860  
 38650 48117 50437 50402 59197 62927 63702  
 68991 69693 71868 71984 74272 74394 76924  
 80585 80562 82236 82779 88601 90910 91982  
 95098 95092 97671 97916 107224 112259  
 114821 114344 109348 127714 136293 136417  
 143181 150804 157946 167246 171811 176417  
 190650 191868 200172 203620 204268 208057  
 208680 207047 208494 208494 208689 213763  
 217394 221917 221927 225660 226899 234139  
 260880 262448 254460 262448 262448 271292  
 278841 304249 304838 307011 312848 313860  
 312723 313860 313860 313860 313860 313860  
 326271 369391 380743 383064 390336 391016  
 39169 392369 396566 396407 396686

Die Gemine befristeten: 3 Gemine je zu 100000,  
 2 je zu 50000, 2 je zu 30000, 2 je zu 20000,  
 2 je zu 10000, 2 je zu 7500, 4 je zu 5000,  
 6 je zu 2000, 20 je zu 2000, 20 je zu 1000,  
 174 je zu 500, 336 je zu 300, 870 je zu 200,  
 2528 je zu 100, 4236 je zu 50, 8648 je zu 30,  
 20674 je zu 150 RM.

**Schneller Ruf**

**Abbruch-reife Objekte zum Ver-** **54271** **Emailleschilder** Schlag-u. 80131  
 schrotten Sammel-Nr. wertesten  
 Wrisenberg, Hokerstraße 30/38

**Alteisen** Metallteile usw., suchständig **54271** **Entmottung-Dolde** 58 Jahre Orig.-Verfahren **25232**  
 Wrisenberg Sammel-Nr. als vorzüglich empfohlen  
 Hohentorstraße 30/38 Betrieb Ostersteinweg 57a, St. Pauli-Hof, Büro Contreasstr. 1

**Altpapier** Wrisenberg Sammel-Nr. **54271** **Fotokopien** techn. Foto, Lichtpaus  
 Hohentorstraße 30/38 J. H. Hohnholt 269 11

**Anzeigen-Vermittlung** 20202 **Gummi-Mäntel, Überschuhe, Matten** und Schlächte **20351**  
 Hermann Wilker, Knochenhauerstraße 19 Ad. Voigt & Co., Am Wall 120

**Arti-Beizen und -Polituren** **23232** **Kisten** Verschleiß-, Export-, Postkisten **52012**  
 Haut- und Lederleime, Kasein-Kalkleim, A. W. Dienemann, Breitenweg 9 Wilhelm Hainer, Am Gaswerk 21

**Autoanhänger-Fabrik** Lesum 15 **Klavierträger** Vereinte **27171**  
 Frits Dreifmann, Lesum, Bezirk Bremen Bodé & Co.  
 Gertrudenstraße 2

**Auto-Ausschlachtung, geb. Autoersatz-** **53265** **Kohlen, Koks** sowie sämtliche **45941**  
 teile und Kraftfahrzeuge Reparatur, Breckenmaterialien  
 Heinrich Gross & Co. Nachf., Bremen, Laderstraße 37 J. Meinken, Vor dem Steintor 162/164

**Autobereifung u. Vulkan-** **23702** **Leica- und Contax-Spezialist** **24017**  
 sieranstalt J. H. Breitenwischer, Löningsstraße 43 Photo-Günter, Bahnhofstraße 2

**Autobusfahrten** **35251/27506** **Leim** Heiß-, Kalt- und Pflanzenleim für alle **23232**  
 Erstklassige Autobusse für Vereine, Schul- und Gesellschaftsreisen und Zwecke ..... Zwecke .....  
 Betriebsfahrten. WOLTERS, Brinkum und Behnhofstraße 27/28 A. W. Dienemann, Breitenweg 9

**Autokarosserie Fabrik** **41845** **Nähmaschinen** Adler & Pfaff **51603**  
 Reparatur, W. Scharenholz Nachf., J. Kostmann, Brautstraße 21

**Auto-Selbstfahrer C. E. M. Udt** **29274** **Packpapier** F. Lüdecke **23244/45**  
 Lizenzfirma der Selbstfahrer-Union Nachf. Langenstraße 24  
 Balgebrückstraße 19/29 (Tankstelle hinter der Baumwollfabrik)

**Auto-Personenwagen-Anhänger-Spezialfabrik** **40027** **Pianos** neu und gebraucht billig, **82086**  
 Ausführung sämtlicher Autoanbauten. Eigene Lackiererei und Sattlerei. Karlen, reparieren und polieren  
 Hans Stein, Hasteder Heerstraße 44/46 Musik- und Radiohaus Warnke, Hülfstraße 10, 2 33 77 u. 2 33 78

**Bausparen** in Bremen, Domsblö 10/12 **54211** **Rheuma-Wäsche** Bei Rheuma und an kalten Tagen, **42231**  
 Gemeinnützige Anstalt der Sparkasse in Bremen steile POPP-Rheuma-Wäsche tragen  
 Wilhelm Poppe, Vor dem Steintor 148

**Beerigungs-Anstalt** **27226** **Schneider-Lumpen** **81193**  
 „Heimkehr“, Gustav Beyer, Albrechtstraße 8 kauft und holt ab HEUER, Schifferstraße 4

**Blumen** in ständhaltung von **27781/82** **Schreib- u. Büro-** **25718 u. 26718**  
 C. Kommer, Auf den Häfen 65, Osterstraße 30, 23181 schinen reparatur  
 Erich Isenberg, Vertrieb und Spezialwerkstatt, Langenstr. 18

**Dachdeckung** Joh. Bothe **53466** **Stempel / Schilder** **2554**  
 Buntentorsteinweg 54 Schnablonen. Adolf Gamper, Ansgarstraße 11.

**Drahtmatten** **41552** **Drucksachen** sämtliche fertig **54121** **Werkstatt f. sämtl. graphische Maschinen** **8514**  
 Die Bausparkasse in Bremen, schnell, preiswert, Geeren 0/8 Alle Reparaturen. Georg Schieder, Bremen, Plantage 77

**Druckgefächte, Einfriedigungen / Will. Rump, Friesenstraße 9** **Elektro-Anlagen** Multi-Anlagen **23544** **Wild-Geflügel** u. dann die prächt- **43097**  
 Rieger & Smith, Elektrizitäts-Gesellschaft, Breitenweg 58 23544-23548 schen, viele Landwirte  
 Feinkost Overdieck, V.d. Steintor 143/2, Haltest. St. Jürgen

**Feuer 02 • Überfall 01 • Unfall 85428**  
**Sonnenschein** ... die Auto-Batterie zuverlässig, stark, **2478**  
 immer startbereit. Fabriklager: Carl H. Becker, Breitenweg







... aber ich hab' mich zu Grunde gegeben ... Ich ...

Coche behält sein Leben

Der 20. des Monats März ...

... die beiden ...

... der junge ...

H. J. Tornen - Führer ohne Befolgshaft

Sum 100. Geburtstag des Freiheitskämpfers für die Einheit Schleswig-Holsteins

... die ...

... die ...

... die ...

... die ...

... die ...

... die ...

... die ...

... die ...

... die ...

... die ...

... die ...

... die ...

... die ...

... die ...

... die ...

... die ...

... die ...

... die ...

... die ...

... die ...

... die ...

... die ...

... die ...

... die ...

... die ...

... die ...

... die ...

... die ...

... die ...

... die ...

... die ...

... die ...

... die ...

... die ...

... die ...

... die ...

... die ...

... die ...

... die ...

... die ...

... die ...

... die ...

... die ...

... die ...

... die ...

... die ...

... die ...

... die ...

... die ...

... die ...

... die ...

... die ...

... die ...

... die ...

... die ...

... die ...

... die ...

... die ...

... die ...

... die ...

... die ...

... die ...

... die ...

... die ...

... die ...

... die ...

... die ...

... die ...

... die ...

... die ...

... die ...

... die ...

... die ...

... die ...

... die ...

... die ...

... die ...

... die ...

... die ...

... die ...

... die ...

... die ...

... die ...

... die ...

... die ...

... die ...

... die ...

... die ...

... die ...

... die ...

... die ...

... die ...

... die ...

... die ...

... die ...

... die ...

... die ...

... die ...

... die ...

... die ...

... die ...

... die ...

... die ...

... die ...

... die ...

... die ...

... die ...

... die ...

... die ...

... die ...

... die ...

... die ...

... die ...

... die ...

... die ...

... die ...

... die ...

... die ...

... die ...

... die ...

... die ...

... die ...