



Staats- und
Universitätsbibliothek
Bremen

Staats- und Universitätsbibliothek Bremen

Digitale Sammlungen

21.02.1937 (Nr. 51)

Der Fuhrer: „Es kann in Deutschland nur einen Volkswagen geben!“

Autofahrer erfoht erste Worte gegen abwegige kapitalistische Erwogungen

(Drahtbericht unserer Berliner Schriftleitung)

r. Berlin, 20. Februar.

Die Reichshauptstadt hand Sonnenbad bereits in aller Fruhe im Zeichen der Gestaltung der internationalen Automobil- und Motorradausstellung 1937. Auf der geistreiche vom Reichsstatthalter bis zu den Ausstellungsstellen am Kaiserdamm

Parade der deutschen Rennwagen

Um 10.30 Uhr hallte lauter Jubel uber den Platz der Fuhrer war in Begleitung von Obergruppenfuhrer Bremer und NSKK-Gruppenfuhrer Schull auf der Reichsplanie getreten, um die

Gehemmt Altmeco

Das Wort zu einer kurzen Begruungsansprache, in der er u. a. ausfuhrte:

„Bei der letzten Internationalen Automobil-Ausstellung wurde mir die 50. Wiederkehr des Geburtsjahres des Automobilers feiere. Vor 40 Jahren wurde die erste deutsche Automobilfabrikation veranlat. Welch eine gewaltige Entwicklung hat sich im deutschen Automobilbau seit dieser Zeit vollzogen! In der ganzen Welt gewonnen wir Platz, indem wir Deutschen die Anerkennung erwarbten, die wir durch die Leistungen unserer Kraftwagen, die wir durch die Leistungen unserer Kraftwagen, die wir durch die Leistungen unserer Kraftwagen...



Waffen: Prof. Franz Rohdloff, Danzsig 1. O.

Unser Tagesspiegel

Die Reichsregierung hat ein Gesetz zur Behinderung der Teilnahme am spanischen Burgerkrieg beschlossen. Auf den Vorschlag von Reichsminister wurde ein Gesetzesentwurf vorgelegt. Der Fuhrer erfoht mit einer groen Rede die Ausfuhrung.

Auf dem Messelande

mar inquisitorische Ermordungsbedeutung von Minute zu Minute gefolgt. Auch hier ein pragendes Bild. Unabhangige Polizeibeamteten hatten sich uber den Messeland nach einem unabhangigen Wort dem Hauptplatz gruben von beiden Seiten. Die Fuhrer aller an der Automobil-Ausstellung beteiligten Nationen. Unter dem Schilde des NSKK und der Manner der Reichshauptstadt auch hier eine unabhangige Menschennatur.

Der Fuhrer

ein und hochst hoch nach dem Abschieden der hier aufgetretenen Ehrenformationen der Reichshauptstadt und des NSKK in die Ehrenhalle, in der inzwischen die zahlreichen Ehrengee Platz genommen haben.

Keine Teilnahme am spanischen Burgerkrieg

Neues Gesetz der Reichsregierung — Inhaftierung am 21. Februar

Der Fuhrer und Reichsminister Adolf Hitler

Der Reichsminister des Auswartigen Freiherr von Neurath

Der Reichsminister des Innern Friedrich

Der Reichsminister des Auswartigen hat am 19. Februar die im Gesetz angeordnete Verordnung erlassen, durch die das Gesetz zur Behinderung der Teilnahme am spanischen Burgerkrieg am 21. Februar in Kraft tritt.

Luise 15 Jahre Parteigenosse

Berlin, 20. Februar.

Stabschef Luise kann heute auf eine 15jahrige Parteitatigkeit zur Nationalsozialistischen Deutschen Arbeiterpartei zuruckblicken. Als einer der ersten NS-Fuhrer Deutschlands hat Luise Luise die ersten Weiblichen und am Burgerkrieg aufbauend der Reichsregierung gefolgt, als Danneberg und Fuhrer der Obergruppe VI, uberall hand der Nationalsozialistischen Luise in vorderer Front im Kampf fur den Fuhrer und die Bewegung. Am 20. Juni 1924 schickte Adolf Hitler ihr an die Spitze der Sturmabteilungen.

Wir gedenken unserer toten Helden!

Erinnerung heit Verpflichtung und Gelobnis

Bremen, 21. Februar.

Der Tag des Heldengedenkens in Deutschland ist ein Tag der tiefsten Trauer und der tiefsten Ehrfurcht. Er ist ein Tag der tiefsten Ehrfurcht und der tiefsten Trauer. Er ist ein Tag der tiefsten Ehrfurcht und der tiefsten Trauer.

Erinnern wir uns an die toten Helden, die fur uns gestorben sind, dann werden wir auch fur sie leben. Wir werden sie nicht vergessen. Wir werden sie nicht vergessen.

Keine Teilnahme am spanischen Burgerkrieg

Der Fuhrer und Reichsminister Adolf Hitler

Der Reichsminister des Auswartigen Freiherr von Neurath

Der Reichsminister des Innern Friedrich

Der Reichsminister des Auswartigen hat am 19. Februar die im Gesetz angeordnete Verordnung erlassen, durch die das Gesetz zur Behinderung der Teilnahme am spanischen Burgerkrieg am 21. Februar in Kraft tritt.

Das Gesetz verbietet die Teilnahme am spanischen Burgerkrieg. Es ist ein Gesetz der tiefsten Ehrfurcht und der tiefsten Trauer. Es ist ein Gesetz der tiefsten Ehrfurcht und der tiefsten Trauer.

„Blick auf Breslau“

Da für die Werbellandung — verleihe un-
ferehrl. Sängerbundest in Breslau, die der Kreis
am Freitagabend in der Union veranstaltet...

Kurzwellen-Forschung des 1937.

Die Tätigkeit der Deutschen Amateur-Sende-Dienste in Bremen — Unterbringung im Hause Hermann Göring

Am Aufschub des Hermann Göring hat auch
der D. S. D. (Deutscher Amateur-Sende-Dienst)
seinem Bestehen und für seine Zwecke...

Eine Tafellampe als Winker

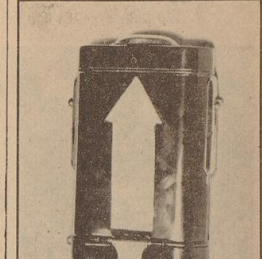

Der Pfeil an dem Rücken dieser Lampe — ein
großer Helfer im Straßenverkehr. (Aufn.: Schmidt)

Neue Postwertzeichen werden für den Luftkrieg

Das Reichspostministerium gibt eine neue Serie
von Briefmarken heraus, die vom 3. März
ab den Luftkrieg ausgeben werden.



Prose-Illustration Hoffmann

„Steuerberater“ und „Helfer in Steuersachen“

Locherung der Zulassungssperre für den Beruf des Steuerberaters

Wie wir schon gestern in dem politischen Teil
der Bremer Zeitung mitteilen konnten, kündigt
Staatsminister Reichardt am Freitag eine Ver-
ordnung an, die den Beruf des Steuerberaters...

Keine Arbeitsbuchkontrolle durch die Polizei!

In der letzten Zeit brachte eine Reihe von
Angeklagten die Meldung, daß die Polizei beauf-
tragt worden sei, in den Betrieben Arbeitsbuch-
kontrollen durchzuführen. Diese Meldung ist, wie
wir am jüngsten Abend erfahren, nicht zutref-
fend und überdies ein wenig besorgniserregend...

7000 Arbeitsbücher auf dem Marsch

Wahlung an Eltern und Betriebsräten
Das Arbeitsbuch als Aushweis der Tätigkeit
der Schüler und der Arbeiter...

Arbeitsplan des RLD

Samstag, 21. Februar, Ostfriesen-Gruppe, 9.30 Uhr
Ankunft sämtlicher Mitglieder in Bielefeld...

Wochendienst des DCD

Samstag, 21. Februar, Ostfriesen-Gruppe, 9.30 Uhr
Ankunft sämtlicher Mitglieder in Bielefeld...

Neue Richtlinien für den Steuerabzug vom Arbeitslohn

Die neuen Richtlinien des Reichsfinanz-
ministers für den Steuerabzug vom Arbeitslohn
sind veröffentlicht. Nach dem Abzug...

Stohe Stunden bei NSD

Die Dringungs-Dienste der NSD, wie
schon am Samstag im Gemeinschafts-
teil der Bremer Zeitung mitgeteilt wurde,
sind nunmehr in der Reichsregierung...

Wahlung an Eltern und Betriebsräten

Das Arbeitsbuch als Aushweis der Tätigkeit
der Schüler und der Arbeiter...

Wochendienst des DCD

Samstag, 21. Februar, Ostfriesen-Gruppe, 9.30 Uhr
Ankunft sämtlicher Mitglieder in Bielefeld...

Gefallenenehrung im Gerichtshaus

Die Ehrung eines toten Soldaten durch die
Gefallenenehrung im Gerichtshaus...

Stoßwhehlen und ihre Heilung

Am Ende des Weltkriegs begann bekanntlich
die Dringungs-Dienste der NSD...

Wahlung an Eltern und Betriebsräten

Das Arbeitsbuch als Aushweis der Tätigkeit
der Schüler und der Arbeiter...

Wochendienst des DCD

Samstag, 21. Februar, Ostfriesen-Gruppe, 9.30 Uhr
Ankunft sämtlicher Mitglieder in Bielefeld...

Wahlung an Eltern und Betriebsräten

Das Arbeitsbuch als Aushweis der Tätigkeit
der Schüler und der Arbeiter...

Wochendienst des DCD

Samstag, 21. Februar, Ostfriesen-Gruppe, 9.30 Uhr
Ankunft sämtlicher Mitglieder in Bielefeld...

Gefallenenehrung im Gerichtshaus

Die Ehrung eines toten Soldaten durch die
Gefallenenehrung im Gerichtshaus...

Stoßwhehlen und ihre Heilung

Am Ende des Weltkriegs begann bekanntlich
die Dringungs-Dienste der NSD...

„Jan und die Schwindlerin“

Einmalig der neue Roman von
Berthold Brecht...

Oberratsanwalt Dr. Looze verliert vor
dem Staatsanwalt die Namen der Täter. Aufn.: Bors



Rund um den Roland

Die Feier der Verlegung der Frontkämpfer... Die Feier der Verlegung der Frontkämpfer...

Spediteure besuchten Bremens Häfen

Unter Führung von Direktor A. Strobel... Spediteure besuchten Bremens Häfen...

Russtellung der RWA-Arbeiten unserer Studenten

Am morgigen Sonntag, dem 22. Februar... Russtellung der RWA-Arbeiten unserer Studenten...

Frontkämpferverlegung wird verbessert

Wie bei der Verlegung der Frontkämpfer... Frontkämpferverlegung wird verbessert...

Spediteure besuchten Bremens Häfen

Unter Führung von Direktor A. Strobel... Spediteure besuchten Bremens Häfen...

Russtellung der RWA-Arbeiten unserer Studenten

Am morgigen Sonntag, dem 22. Februar... Russtellung der RWA-Arbeiten unserer Studenten...

Glückwünsche an den NDL

Der alte Reichsfest des Lloyd-Gründers H. H. Meyer...

Der 50jährige Gründungsstag des Norddeutschen Lloyd... Glückwünsche an den NDL...

Spediteure besuchten Bremens Häfen

Unter Führung von Direktor A. Strobel... Spediteure besuchten Bremens Häfen...

Russtellung der RWA-Arbeiten unserer Studenten

Am morgigen Sonntag, dem 22. Februar... Russtellung der RWA-Arbeiten unserer Studenten...

Glückwünsche an den NDL

Der alte Reichsfest des Lloyd-Gründers H. H. Meyer...

Der 50jährige Gründungsstag des Norddeutschen Lloyd... Glückwünsche an den NDL...

Spediteure besuchten Bremens Häfen

Unter Führung von Direktor A. Strobel... Spediteure besuchten Bremens Häfen...

Russtellung der RWA-Arbeiten unserer Studenten

Am morgigen Sonntag, dem 22. Februar... Russtellung der RWA-Arbeiten unserer Studenten...

Glückwünsche an den NDL

Der alte Reichsfest des Lloyd-Gründers H. H. Meyer...

Der 50jährige Gründungsstag des Norddeutschen Lloyd... Glückwünsche an den NDL...

Spediteure besuchten Bremens Häfen

Unter Führung von Direktor A. Strobel... Spediteure besuchten Bremens Häfen...

Russtellung der RWA-Arbeiten unserer Studenten

Am morgigen Sonntag, dem 22. Februar... Russtellung der RWA-Arbeiten unserer Studenten...

Die Pimpfenmusterung beginnt

Klassenweise stellen sie sich dem Arzt... Die Pimpfenmusterung beginnt...



mal tief Luft holen! - Der Jungvolkarzt prüft die Jungen auf Herz und Nieren.

Die Pimpfenmusterung beginnt

Klassenweise stellen sie sich dem Arzt... Die Pimpfenmusterung beginnt...

mal tief Luft holen! - Der Jungvolkarzt prüft die Jungen auf Herz und Nieren.

Die Pimpfenmusterung beginnt

Klassenweise stellen sie sich dem Arzt... Die Pimpfenmusterung beginnt...

mal tief Luft holen! - Der Jungvolkarzt prüft die Jungen auf Herz und Nieren.

Die Pimpfenmusterung beginnt

Klassenweise stellen sie sich dem Arzt... Die Pimpfenmusterung beginnt...

mal tief Luft holen! - Der Jungvolkarzt prüft die Jungen auf Herz und Nieren.

Die Pimpfenmusterung beginnt

Klassenweise stellen sie sich dem Arzt... Die Pimpfenmusterung beginnt...

mal tief Luft holen! - Der Jungvolkarzt prüft die Jungen auf Herz und Nieren.

Der Briefträger kommt

In diesen Tagen und wird den Bezugspreis... Der Briefträger kommt...

Der Briefträger kommt... In diesen Tagen und wird den Bezugspreis...

Der Briefträger kommt

In diesen Tagen und wird den Bezugspreis... Der Briefträger kommt...

Der Briefträger kommt... In diesen Tagen und wird den Bezugspreis...

Der Briefträger kommt

In diesen Tagen und wird den Bezugspreis... Der Briefträger kommt...

Der Briefträger kommt... In diesen Tagen und wird den Bezugspreis...

Der Briefträger kommt

In diesen Tagen und wird den Bezugspreis... Der Briefträger kommt...

Der Briefträger kommt... In diesen Tagen und wird den Bezugspreis...

Der Briefträger kommt

In diesen Tagen und wird den Bezugspreis... Der Briefträger kommt...

Der Briefträger kommt... In diesen Tagen und wird den Bezugspreis...

Jan und die Schwindlerin

Romäne von Der Schmeizgen in Bremer Schauspielhaus

Der Schmeizgen in Bremer Schauspielhaus... Jan und die Schwindlerin...

Jan und die Schwindlerin

Romäne von Der Schmeizgen in Bremer Schauspielhaus

Der Schmeizgen in Bremer Schauspielhaus... Jan und die Schwindlerin...

Jan und die Schwindlerin

Romäne von Der Schmeizgen in Bremer Schauspielhaus

Der Schmeizgen in Bremer Schauspielhaus... Jan und die Schwindlerin...

Jan und die Schwindlerin

Romäne von Der Schmeizgen in Bremer Schauspielhaus

Der Schmeizgen in Bremer Schauspielhaus... Jan und die Schwindlerin...

Jan und die Schwindlerin

Romäne von Der Schmeizgen in Bremer Schauspielhaus

Der Schmeizgen in Bremer Schauspielhaus... Jan und die Schwindlerin...

Corsets und Hüthaler

ersterklassige Markenware für jeden Geschmack

ersterklassige Markenware für jeden Geschmack... Corsets und Hüthaler...

Corsets und Hüthaler

ersterklassige Markenware für jeden Geschmack

ersterklassige Markenware für jeden Geschmack... Corsets und Hüthaler...

Corsets und Hüthaler

ersterklassige Markenware für jeden Geschmack

ersterklassige Markenware für jeden Geschmack... Corsets und Hüthaler...

Corsets und Hüthaler

ersterklassige Markenware für jeden Geschmack

ersterklassige Markenware für jeden Geschmack... Corsets und Hüthaler...

Corsets und Hüthaler

ersterklassige Markenware für jeden Geschmack

ersterklassige Markenware für jeden Geschmack... Corsets und Hüthaler...

Japanische Holzschritte

Rustellung im Kupferstichkabinett

Rustellung im Kupferstichkabinett... Japanische Holzschritte...

Japanische Holzschritte

Rustellung im Kupferstichkabinett

Rustellung im Kupferstichkabinett... Japanische Holzschritte...

Japanische Holzschritte

Rustellung im Kupferstichkabinett

Rustellung im Kupferstichkabinett... Japanische Holzschritte...

Japanische Holzschritte

Rustellung im Kupferstichkabinett

Rustellung im Kupferstichkabinett... Japanische Holzschritte...

Japanische Holzschritte

Rustellung im Kupferstichkabinett

Rustellung im Kupferstichkabinett... Japanische Holzschritte...

Der neue Film

Metropol-Theater:

„Weiße Schalen“

Dem Film, der in den Schredensagen der russischen Revolution 1917 in und vor Schöpfung liegt, liegt ein Zeitabschnitt zugrunde...

Wissenswertes aus den Einkommensteuererläuterungen

Nach § 33 des Einkommensteuergesetzes können Einkünfte aus Zinsen aus Zinsen...

Table with 4 columns: Steuerpflichtiger, Einkommen, Steuer, Bemerkungen

Solche außerordentlichen Einkünfte können insbesondere vorliegen wenn der Einkünftebesitzer...

Lachen zum Lachen



Witzler in der Verteilung und Gruppierung der Witzarten, in der Abstimmung humorvoller...

Der Japaner arbeitet nicht mit Geist oder Fleiß, sondern mit seinem Willen. Mit ihm hat er...

Spannung des Zuschauers bis zum Schluss nachhalten. Über Darstellung und Stoff hat hier nicht...

Erweiterten Arbeitskreis, der wegen der Art der Arbeit und der besonderen Schwierigkeiten...

Die beiden in diesen Schritten, die den Charakter der Einkünfte aus Zinsen...

Unter dem Hohelohader

Die beiden in diesen Schritten, die den Charakter der Einkünfte aus Zinsen...

Die beiden in diesen Schritten, die den Charakter der Einkünfte aus Zinsen...

Die beiden in diesen Schritten, die den Charakter der Einkünfte aus Zinsen...

Die beiden in diesen Schritten, die den Charakter der Einkünfte aus Zinsen...

Die beiden in diesen Schritten, die den Charakter der Einkünfte aus Zinsen...

Die beiden in diesen Schritten, die den Charakter der Einkünfte aus Zinsen...

Die beiden in diesen Schritten, die den Charakter der Einkünfte aus Zinsen...

Die beiden in diesen Schritten, die den Charakter der Einkünfte aus Zinsen...

Die beiden in diesen Schritten, die den Charakter der Einkünfte aus Zinsen...

Die beiden in diesen Schritten, die den Charakter der Einkünfte aus Zinsen...

Die beiden in diesen Schritten, die den Charakter der Einkünfte aus Zinsen...

Die beiden in diesen Schritten, die den Charakter der Einkünfte aus Zinsen...

Die beiden in diesen Schritten, die den Charakter der Einkünfte aus Zinsen...

Die beiden in diesen Schritten, die den Charakter der Einkünfte aus Zinsen...

Die beiden in diesen Schritten, die den Charakter der Einkünfte aus Zinsen...

Die beiden in diesen Schritten, die den Charakter der Einkünfte aus Zinsen...

Die beiden in diesen Schritten, die den Charakter der Einkünfte aus Zinsen...

Die beiden in diesen Schritten, die den Charakter der Einkünfte aus Zinsen...

Die beiden in diesen Schritten, die den Charakter der Einkünfte aus Zinsen...

Die beiden in diesen Schritten, die den Charakter der Einkünfte aus Zinsen...

REICHSENDER HAMBURG

Montag, 21. Februar, 6.00 Uolentanz 8.00... Wetterdienst der Reichswetterdienstes (Ausgabe Bremen)

Wetterdienst der Reichswetterdienstes

30. Februar 1937, 1937. 20. Februar 1937, 1937. 20. Februar 1937, 1937.

20. Februar 1937, 1937. 20. Februar 1937, 1937.

20. Februar 1937, 1937. 20. Februar 1937, 1937.

Witterungstabelle vom 20. Februar 1937

Table with 3 columns: Uhrzeit, Temperatur, Windgeschwindigkeit

Witterungstabelle vom 20. Februar 1937. 20. Februar 1937, 1937.

Witterungstabelle vom 20. Februar 1937. 20. Februar 1937, 1937.

Des atlischen Reiches Herrlichkeit

Des atlischen Reiches Herrlichkeit. 20. Februar 1937, 1937.

Flowerabend Friedrich Wührer

Flowerabend Friedrich Wührer. 20. Februar 1937, 1937.

Wunder-Hilfswort des Deutschen Volkes 1936/37

Wunder-Hilfswort des Deutschen Volkes 1936/37. 20. Februar 1937, 1937.

Wunder-Hilfswort des Deutschen Volkes 1936/37

Wunder-Hilfswort des Deutschen Volkes 1936/37. 20. Februar 1937, 1937.

Im Geiste der Motorisierung Deutschlands

Internationale Automobil- und Motorradausstellung Berlin 1937

Hansa-Lloyd-Goliath-Werke A. G.

Zum ersten Male seit ihrem Bestehen hielt aus Anlass der 'Internationalen Automobil- und Motorradausstellung...' die Hansa-Lloyd- und Goliath-Werke A. G. Bremen...

Der Aufschwung des Werkes

Welchen Aufschwung das Werk in den letzten Jahren genommen hat, dafür sind die jüngst in Gemeinschaft ihrer Volkswirtschaft entgegengesetzten Neubauten ein deutlicher Beweis...

Table with 4 columns: Jahr, Gefahrgüter, Umsatz, Wertmäßigkeit. Rows for 1925, 1929, 1933, 1936.

Sie seinen aufschlußreichen Darlegungen führte Betriebsleiter G. S. ... aus, daß es dem Werk jahrelang gelungen ist, immer wieder Kunden in der so zahlreichen Zahlreiche der deutschen Kraftfahrzeugindustrie zu erlangen...

Die Neukonstruktionen

Neben den bisher ausgezeichnet bewährten Typen Hansa 1100 und 1700 wird auf dem Gebiet des Personnenwagenbaus die Herstellung von drei Neukonstruktionen aufgenommen...

Der Hansa 'Windspiel'

Der Hansa 1500, ein vierstüliger Wagen, ist ein Fahrzeug von überragender Wirtschaftlichkeit. Bei einer Dauergeschwindigkeit von 115 km/h beträgt der Brennstoffverbrauch 1 bis 12 Liter...

Der Motor eine Geschwindigkeit von vielleicht 90/55 km/h erlauben würde, erreicht der 'Windspiel' mit der neuen Karosserie eine Höchstgeschwindigkeit von 125/130 km/h.

Dieses neue Fahrzeug, das nicht nur auf der Autobahn, sondern auf jeder Straße verwendbar ist, ermöglicht bereits bei Geschwindigkeiten von 60 bis 70 km/h erhebliche Ersparnisse an Brennstoff gegenüber normal fahrenden Wagen...



Der Fahrer eröffnet die Internationale Automobil- und Motorradausstellung Berlin 1937

Der mittelstarke Hansa 2000

Der Hansa 2000 ist geschaffen worden, um die Straße nach einem mittleren Fahrzeug zu betreiben. Der 6-Zylinder-2-Liter-Motor gibt dem geräumigen Wagen eine Höchstgeschwindigkeit von 115/120 km/h...

Reise- und Repräsentationswagen

Der 90-PS-Motor gibt dem Fahrzeug eine Höchstgeschwindigkeit von 125/130 km/h, und läßt infolge seiner robusten Bauart Dauergeschwindigkeiten von 115 km/h ohne weiteres erreichen.

Der Motor das abgeordnete Defizit, so daß die laut bei Defizitleistungen leicht mäßigen Brände vermeiden werden und eine einwandfreie Schönerung ermöglicht ist. Infolge seines niedrigen Drehmomentes von etwa 1500 Kilogramm beträgt der Motor ein verblüffendes Ausmaß...

Das Armaturenbrett, dessen Beleuchtung auf hell oder dunkel einstellbar ist, hat neben den üblichen Instrumenten einen Tourenzähler und Öl- und Kühlmittel-Thermometer. Das ist besonders wichtig und angenehm für große Führer sowie auf Autobahnen...

Somit die Neukonstruktionen auf dem Gebiete des Personnenwagenbaus. Darüber hinaus läßt sich für sämtliche 4- und 6-Zylinder-Hansa-Motoren, auch die hängende Variante, die durch die verschiedenen verhältnismäßig niedrig sind...

Die Straßenlage

Durch die Einzelradabfederung und Radaufhängung in Verbindung mit der harmonischen Wahl von Radbau und Spurweite ist es gelungen, die meisten Eigenschaften des Hansa-Wagens zu erreichen, die auch auf schiefen Straßen mittels hoher Reibvermögen...

Die Pflege und Reinigung

Die Pflege und Reinigung wird bei allen Hansa-Wagen durch glatte Flächen und die vollkommen abgedichtete Unterseite wesentlich erleichtert. Somit möglich, ist fast üblicher Schmierstellen ebenfalls verwendet werden...

Das Lastwagen-Bauprogramm

Der Hansa-Lloyd ist reichhaltig und umfaßt Volltonnen oder Größen von 1 bis 5 Tonnen Tragfähigkeit, die mit jedem gewöhnlichen Aufbau lieferbar sind. Volltonnen werden heute am größten Teil für Geschwindigkeiten gebaut, die an die eines Personnenwagenes passen...

Die verschiedenen Modelle

Die verschiedenen Modelle von 1 bis 2 1/2 Tonnen sind nahezu unverändert geblieben, werden jetzt aber auch in Form eines 3-Tonnen-Fahrzeugs gebaut.

heimeische Betriebsstoffe

Ein Neukonstruktion ist der 3 1/2 bis 4 1/2-Tonner, der in seiner Gesamtheit außerordentlich robust ist. Der in diesen Wagen eingebauten 6-Zylinder-Dieselmotor von 824 cm³ Hubraum hat eine Leistung von 85 PS...



Nach der eindrucksvollen Eröffnung der Internationalen Automobil- und Motorradausstellung Berlin 1937 unternahm der Führer einen Besichtigungsgang durch die Ausstellungshallen

Stand der Fachgruppe Edelstahl

Straßen fahren vertraut mit in unferm Auto Kopf und Kragen einer schiefen Stahlrahmen aus. Sie hatten Scheibenrad und hohe unbetontes Wagens und damit zugleich aus uns dem Kopf und Kragen fest zusammen...

Auf dem Gebiete des Goliath-Lieferwagens

wirden Drei- und Vieradwagen in verschiedenen Ausführungen gebaut, und zwar einmal für eine Tragfähigkeit von 500 Kilogramm, die besser und überhöhter ist, und ferner für 750 Kilogramm Last...

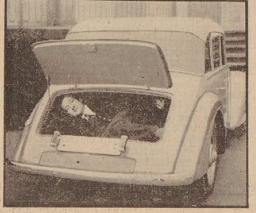

Hansa 2000. Im Kofferraum hat ein Erwachsener Platz

reicht, daß Wanderräder gegenüber den im letzten Jahr gezeigten Fahrzeugen nicht vorgezogen und auch nicht beachtet sind.

Der 8-Zylinder-Deutsche 1-Tonner, der im vorigen Jahr unter dem Namen 'Reo' auf den Markt gekommen ist, hat die Konstruktion, die man an ihn hätte, rüch erfüllt und wird ebenfalls unverändert weitergebaut...

Auf der Ausstellung wird die Hansa-Lloyd- und Goliath-Werke AG, wie folgt vertreten sein: in Halle I Stand 38 mit Personnenwagen, in Halle II Stand 249 mit Lastwagen, in Halle IV Stand 416 mit Viererwagen.

Man darf, wenn man das umfangreiche Produktionsprogramm unserer Bremer Automobilfabrik betrachtet, sich heute ganz besonders bei Urteil ausstellen, an der fortschreitenden Motorisierung Deutschlands großen Anteil zu haben. Die Führung des Werks hat mit ihren diesjährigen Neukonstruktionen einen entscheidenden Schritt auf dem Wege getan...

Stand der Fachgruppe Edelstahl

Straßen fahren vertraut mit in unferm Auto Kopf und Kragen einer schiefen Stahlrahmen aus. Sie hatten Scheibenrad und hohe unbetontes Wagens und damit zugleich aus uns dem Kopf und Kragen fest zusammen...

Überhaupt die Schweißung!

Kann man sich vorstellen, daß man an einem einzigen, wenig feinen Schweißpunkt, durch den zwei Schweißlinien miteinander verbunden sind, ein ganzes Auto möglich anhängen kann? Auf der Ausstellung kann man sehen, wie eine Gansschweißstelle an einem solchen Schweißpunkt aufgehoben ist...

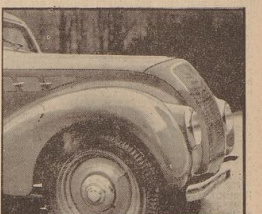

Hansa 2000. Die schnittige Stromlinienform. Aufnahme: Weltbild (2), Hansa-Lloyd-Goliath-Werke AG. (2)

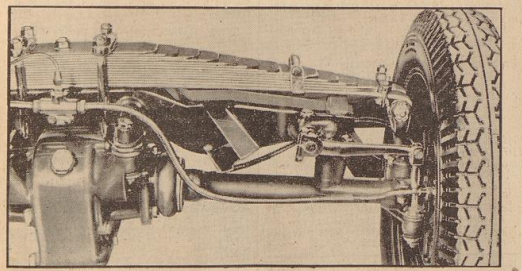

Hansa 2000. Pendelachse hinten

Advertisement for Hansa-Lloyd-Goliath at the Berlin 1937 exhibition. Includes the company logo, a large headline 'HANSA-LOYD-GOLIATH auf der AUTOMOBIL-AUSSTELLUNG', and three panels showing different car models: Halle I (Hansa 2000, 3500, 1500, 1100), Halle II (3 1/2-4 ton truck), and Halle IV (Goliath 3, 4, 1/2 ton truck).

Schiffahrt und Schiffbau

Mangel an Schiffsraum

Amsterdam, 20. Februar. Infolge des großen Frachtagabes war die Holland-Amerika Linie...

schafft gibt an, daß sie 1936 hierdurch 1,5 Mill. australische und weitere 0,3 Mill. T. Indonesien...

Frachtenmarkt

(Täglicher Londoner Bericht der "Bremer Zeitung") Der ausgedehnte Markt wird vermindert, doch sind die Frachten...

Abreise U. S. Atlantic-Exp. "Maru", 20. ab April...

Bremer Freihäfen

Angekommene Seeschiffe am 19. Februar: Hafen I. Schuppen 13, Kaffee, Lade- u. v. Fern...

Abreise Seeschiffe am 20. Februar: Helmond, engl. von Mailü, Carl Scholtz, Götting...

Norddeutscher Lloyd Schiffsahrt: Bremen-Stadt abgegangen am 20. Februar: Lloyd-Schiffahrt 14 (de Herde), von Hamburg...

Liegeplätze der Seeschiffe: Hafen I. Helmond, Nise, Starting 5, Minos (Dook), Hafen II. Dohr, 12 (81.61), Heilig 15 (80.66)...

Abreise Seeschiffe am 20. Februar: Helmond, engl. von Mailü, Carl Scholtz, Götting...

Norddeutscher Lloyd Schiffsahrt: Bremen-Stadt abgegangen am 20. Februar: Lloyd-Schiffahrt 14 (de Herde), von Hamburg...

Liegeplätze der Seeschiffe: Hafen I. Helmond, Nise, Starting 5, Minos (Dook), Hafen II. Dohr, 12 (81.61), Heilig 15 (80.66)...

Abreise Seeschiffe am 20. Februar: Helmond, engl. von Mailü, Carl Scholtz, Götting...

Norddeutscher Lloyd Schiffsahrt: Bremen-Stadt abgegangen am 20. Februar: Lloyd-Schiffahrt 14 (de Herde), von Hamburg...

Liegeplätze der Seeschiffe: Hafen I. Helmond, Nise, Starting 5, Minos (Dook), Hafen II. Dohr, 12 (81.61), Heilig 15 (80.66)...

Abreise Seeschiffe am 20. Februar: Helmond, engl. von Mailü, Carl Scholtz, Götting...

Norddeutscher Lloyd Schiffsahrt: Bremen-Stadt abgegangen am 20. Februar: Lloyd-Schiffahrt 14 (de Herde), von Hamburg...

Liegeplätze der Seeschiffe: Hafen I. Helmond, Nise, Starting 5, Minos (Dook), Hafen II. Dohr, 12 (81.61), Heilig 15 (80.66)...

Abreise Seeschiffe am 20. Februar: Helmond, engl. von Mailü, Carl Scholtz, Götting...

Norddeutscher Lloyd Schiffsahrt: Bremen-Stadt abgegangen am 20. Februar: Lloyd-Schiffahrt 14 (de Herde), von Hamburg...

Liegeplätze der Seeschiffe: Hafen I. Helmond, Nise, Starting 5, Minos (Dook), Hafen II. Dohr, 12 (81.61), Heilig 15 (80.66)...

Auf der Waser zu erwarten

Table with columns: Name, von, nach, Ort der Waser, etc. Lists various shipping companies and routes.

Hochwasserzeiten

Table with columns: Datum, Höhe, Ort, etc. Lists high water times for various locations.

Hausfahrten der Deutschen Afrika-Linie: Die diesjährigen Hausfahrten (drei Tage Seefahrt, zwei Tage Aufenthalt in Rotterdam, drei Tage Aufenthalt in Antwerpen) der Deutschen Afrika-Linie finden in den Monaten März bis Oktober statt...

Einrichtung einer Linie Jugoslawien-Großbritannien: Die jugoslawische Schiffsahrtsgesellschaft beschließt, in Anbetracht der gesteigerten Ausfuhr nach Großbritannien, eine neue regelmäßige Verbindung zwischen den jugoslawischen Adriahäfen und Großbritannien, besonders Liverpool und Manchester einzurichten...

Verkehrselobung im Suezkanal: Die Suezkanal-Gesellschaft berichtet, daß der weltwirtschaftliche Wiederanstieg im Begriff sei, auch die Verkehrsleistung im Suezkanal zu erhöhen...

Abreise Seeschiffe am 20. Februar: Helmond, engl. von Mailü, Carl Scholtz, Götting...

Norddeutscher Lloyd Schiffsahrt: Bremen-Stadt abgegangen am 20. Februar: Lloyd-Schiffahrt 14 (de Herde), von Hamburg...

Liegeplätze der Seeschiffe: Hafen I. Helmond, Nise, Starting 5, Minos (Dook), Hafen II. Dohr, 12 (81.61), Heilig 15 (80.66)...

Abreise Seeschiffe am 20. Februar: Helmond, engl. von Mailü, Carl Scholtz, Götting...

Norddeutscher Lloyd Schiffsahrt: Bremen-Stadt abgegangen am 20. Februar: Lloyd-Schiffahrt 14 (de Herde), von Hamburg...

Liegeplätze der Seeschiffe: Hafen I. Helmond, Nise, Starting 5, Minos (Dook), Hafen II. Dohr, 12 (81.61), Heilig 15 (80.66)...

Abreise Seeschiffe am 20. Februar: Helmond, engl. von Mailü, Carl Scholtz, Götting...

Norddeutscher Lloyd Schiffsahrt: Bremen-Stadt abgegangen am 20. Februar: Lloyd-Schiffahrt 14 (de Herde), von Hamburg...

Liegeplätze der Seeschiffe: Hafen I. Helmond, Nise, Starting 5, Minos (Dook), Hafen II. Dohr, 12 (81.61), Heilig 15 (80.66)...

Abreise Seeschiffe am 20. Februar: Helmond, engl. von Mailü, Carl Scholtz, Götting...

Norddeutscher Lloyd Schiffsahrt: Bremen-Stadt abgegangen am 20. Februar: Lloyd-Schiffahrt 14 (de Herde), von Hamburg...

Liegeplätze der Seeschiffe: Hafen I. Helmond, Nise, Starting 5, Minos (Dook), Hafen II. Dohr, 12 (81.61), Heilig 15 (80.66)...

Abreise Seeschiffe am 20. Februar: Helmond, engl. von Mailü, Carl Scholtz, Götting...

Norddeutscher Lloyd Schiffsahrt: Bremen-Stadt abgegangen am 20. Februar: Lloyd-Schiffahrt 14 (de Herde), von Hamburg...

Liegeplätze der Seeschiffe: Hafen I. Helmond, Nise, Starting 5, Minos (Dook), Hafen II. Dohr, 12 (81.61), Heilig 15 (80.66)...

Abreise Seeschiffe am 20. Februar: Helmond, engl. von Mailü, Carl Scholtz, Götting...

Norddeutscher Lloyd Schiffsahrt: Bremen-Stadt abgegangen am 20. Februar: Lloyd-Schiffahrt 14 (de Herde), von Hamburg...

Liegeplätze der Seeschiffe: Hafen I. Helmond, Nise, Starting 5, Minos (Dook), Hafen II. Dohr, 12 (81.61), Heilig 15 (80.66)...

Abreise Seeschiffe am 20. Februar: Helmond, engl. von Mailü, Carl Scholtz, Götting...

Norddeutscher Lloyd Schiffsahrt: Bremen-Stadt abgegangen am 20. Februar: Lloyd-Schiffahrt 14 (de Herde), von Hamburg...

Liegeplätze der Seeschiffe: Hafen I. Helmond, Nise, Starting 5, Minos (Dook), Hafen II. Dohr, 12 (81.61), Heilig 15 (80.66)...

Abreise Seeschiffe am 20. Februar: Helmond, engl. von Mailü, Carl Scholtz, Götting...

Norddeutscher Lloyd Schiffsahrt: Bremen-Stadt abgegangen am 20. Februar: Lloyd-Schiffahrt 14 (de Herde), von Hamburg...

Liegeplätze der Seeschiffe: Hafen I. Helmond, Nise, Starting 5, Minos (Dook), Hafen II. Dohr, 12 (81.61), Heilig 15 (80.66)...

Abreise Seeschiffe am 20. Februar: Helmond, engl. von Mailü, Carl Scholtz, Götting...

Norddeutscher Lloyd Schiffsahrt: Bremen-Stadt abgegangen am 20. Februar: Lloyd-Schiffahrt 14 (de Herde), von Hamburg...

Liegeplätze der Seeschiffe: Hafen I. Helmond, Nise, Starting 5, Minos (Dook), Hafen II. Dohr, 12 (81.61), Heilig 15 (80.66)...

Abreise Seeschiffe am 20. Februar: Helmond, engl. von Mailü, Carl Scholtz, Götting...

Norddeutscher Lloyd Schiffsahrt: Bremen-Stadt abgegangen am 20. Februar: Lloyd-Schiffahrt 14 (de Herde), von Hamburg...

Liegeplätze der Seeschiffe: Hafen I. Helmond, Nise, Starting 5, Minos (Dook), Hafen II. Dohr, 12 (81.61), Heilig 15 (80.66)...

Abreise Seeschiffe am 20. Februar: Helmond, engl. von Mailü, Carl Scholtz, Götting...

Norddeutscher Lloyd Schiffsahrt: Bremen-Stadt abgegangen am 20. Februar: Lloyd-Schiffahrt 14 (de Herde), von Hamburg...

Liegeplätze der Seeschiffe: Hafen I. Helmond, Nise, Starting 5, Minos (Dook), Hafen II. Dohr, 12 (81.61), Heilig 15 (80.66)...

Abreise Seeschiffe am 20. Februar: Helmond, engl. von Mailü, Carl Scholtz, Götting...

Norddeutscher Lloyd Schiffsahrt: Bremen-Stadt abgegangen am 20. Februar: Lloyd-Schiffahrt 14 (de Herde), von Hamburg...

Liegeplätze der Seeschiffe: Hafen I. Helmond, Nise, Starting 5, Minos (Dook), Hafen II. Dohr, 12 (81.61), Heilig 15 (80.66)...

Abreise Seeschiffe am 20. Februar: Helmond, engl. von Mailü, Carl Scholtz, Götting...

Norddeutscher Lloyd Schiffsahrt: Bremen-Stadt abgegangen am 20. Februar: Lloyd-Schiffahrt 14 (de Herde), von Hamburg...

Liegeplätze der Seeschiffe: Hafen I. Helmond, Nise, Starting 5, Minos (Dook), Hafen II. Dohr, 12 (81.61), Heilig 15 (80.66)...

Abreise Seeschiffe am 20. Februar: Helmond, engl. von Mailü, Carl Scholtz, Götting...

Norddeutscher Lloyd Schiffsahrt: Bremen-Stadt abgegangen am 20. Februar: Lloyd-Schiffahrt 14 (de Herde), von Hamburg...

Liegeplätze der Seeschiffe: Hafen I. Helmond, Nise, Starting 5, Minos (Dook), Hafen II. Dohr, 12 (81.61), Heilig 15 (80.66)...

Abreise Seeschiffe am 20. Februar: Helmond, engl. von Mailü, Carl Scholtz, Götting...

Norddeutscher Lloyd Schiffsahrt: Bremen-Stadt abgegangen am 20. Februar: Lloyd-Schiffahrt 14 (de Herde), von Hamburg...

Liegeplätze der Seeschiffe: Hafen I. Helmond, Nise, Starting 5, Minos (Dook), Hafen II. Dohr, 12 (81.61), Heilig 15 (80.66)...

Abreise Seeschiffe am 20. Februar: Helmond, engl. von Mailü, Carl Scholtz, Götting...

Norddeutscher Lloyd Schiffsahrt: Bremen-Stadt abgegangen am 20. Februar: Lloyd-Schiffahrt 14 (de Herde), von Hamburg...

Liegeplätze der Seeschiffe: Hafen I. Helmond, Nise, Starting 5, Minos (Dook), Hafen II. Dohr, 12 (81.61), Heilig 15 (80.66)...

Abreise Seeschiffe am 20. Februar: Helmond, engl. von Mailü, Carl Scholtz, Götting...

Norddeutscher Lloyd Schiffsahrt: Bremen-Stadt abgegangen am 20. Februar: Lloyd-Schiffahrt 14 (de Herde), von Hamburg...

Liegeplätze der Seeschiffe: Hafen I. Helmond, Nise, Starting 5, Minos (Dook), Hafen II. Dohr, 12 (81.61), Heilig 15 (80.66)...

Abreise Seeschiffe am 20. Februar: Helmond, engl. von Mailü, Carl Scholtz, Götting...

Norddeutscher Lloyd Schiffsahrt: Bremen-Stadt abgegangen am 20. Februar: Lloyd-Schiffahrt 14 (de Herde), von Hamburg...

Liegeplätze der Seeschiffe: Hafen I. Helmond, Nise, Starting 5, Minos (Dook), Hafen II. Dohr, 12 (81.61), Heilig 15 (80.66)...

Abreise Seeschiffe am 20. Februar: Helmond, engl. von Mailü, Carl Scholtz, Götting...

Norddeutscher Lloyd Schiffsahrt: Bremen-Stadt abgegangen am 20. Februar: Lloyd-Schiffahrt 14 (de Herde), von Hamburg...

Liegeplätze der Seeschiffe: Hafen I. Helmond, Nise, Starting 5, Minos (Dook), Hafen II. Dohr, 12 (81.61), Heilig 15 (80.66)...

Abreise Seeschiffe am 20. Februar: Helmond, engl. von Mailü, Carl Scholtz, Götting...

Norddeutscher Lloyd Schiffsahrt: Bremen-Stadt abgegangen am 20. Februar: Lloyd-Schiffahrt 14 (de Herde), von Hamburg...

Liegeplätze der Seeschiffe: Hafen I. Helmond, Nise, Starting 5, Minos (Dook), Hafen II. Dohr, 12 (81.61), Heilig 15 (80.66)...

Automaten

Mit einem Wort: Richtig für gebrauchte Wagen und Auto-Ersatzteile

Heinrich Gross & Co. Nchl. Inh. H. Müller und W. Müller, Ladestraße 37, Ruf 5265

Motocadmarkt Verkauf von Motorrädern

Puck Verkauf von Puckschlägern

Motocadmarkt Verkauf von Motorrädern

Puck Verkauf von Puckschlägern

Motocadmarkt Verkauf von Motorrädern

Puck Verkauf von Puckschlägern

Motocadmarkt Verkauf von Motorrädern

Puck Verkauf von Puckschlägern

Motocadmarkt Verkauf von Motorrädern

Puck Verkauf von Puckschlägern

Motocadmarkt Verkauf von Motorrädern

Puck Verkauf von Puckschlägern

Man-Typenreihe

Man-Typenreihe: Automobile Ausstellung Berlin 1937

Man-Typenreihe: Automobile Ausstellung Berlin 1937

Man-Typenreihe: Automobile Ausstellung Berlin 1937

Man-Typenreihe: Automobile Ausstellung Berlin 1937

Man-Typenreihe: Automobile Ausstellung Berlin 1937

Man-Typenreihe: Automobile Ausstellung Berlin 1937

Man-Typenreihe: Automobile Ausstellung Berlin 1937

Man-Typenreihe: Automobile Ausstellung Berlin 1937

Man-Typenreihe: Automobile Ausstellung Berlin 1937

Man-Typenreihe: Automobile Ausstellung Berlin 1937

Man-Typenreihe: Automobile Ausstellung Berlin 1937

Man-Typenreihe: Automobile Ausstellung Berlin 1937

Man-Typenreihe: Automobile Ausstellung Berlin 1937

Man-Typenreihe: Automobile Ausstellung Berlin 1937

Bremer Rolandmühle A.G. in Bremen Bilanz per 31. Dezember 1936

Balance sheet table for Bremer Rolandmühle A.G. in Bremen, showing assets and liabilities.

Gewinn- u. Verlustrechnung per 31. Dez. 1936

Profit and loss statement table for Bremer Rolandmühle A.G. in Bremen, showing income and expenses.

Laufflächen-Erneuerungen

In Vollformen Franz Abelthäuser Vulkanisier-Werkstatt / Reifenhandlung Hansstraße 234 / Fernruf 82215

Verkauf Dixi 1936/37

Verkauf DKW Wagen

Verkauf Grobe Auswahl Kraftfahrzeuge

Verkauf Pers.-W.-Anhänger

Verkauf Auto-Dose

Verkauf Rauf deutsche Waren

Verkauf Zug-Maschinen

Verkauf Primus Stock-Motorflüge

Verkauf Gelegenheits-Käufe

Verkauf Schmidt & Koch Am Steinort

Verkauf Grobe Auswahl Kraftfahrzeuge

Verkauf Pers.-W.-Anhänger

Verkauf Auto-Dose

Verkauf Rauf deutsche Waren

Verkauf Zug-Maschinen

Verkauf Primus Stock-Motorflüge

Verkauf Gelegenheits-Käufe

Verkauf Schmidt & Koch Am Steinort

Verkauf Grobe Auswahl Kraftfahrzeuge

Verkauf Pers.-W.-Anhänger

Verkauf Auto-Dose

Verkauf Rauf deutsche Waren

Verkauf Grobe Auswahl Kraftfahrzeuge

Verkauf Pers.-W.-Anhänger

Verkauf Auto-Dose

Verkauf Rauf deutsche Waren

Verkauf Zug-Maschinen

Verkauf Primus Stock-Motorflüge

Verkauf Gelegenheits-Käufe

Verkauf Schmidt & Koch Am Steinort

Verkauf Grobe Auswahl Kraftfahrzeuge

Verkauf Pers.-W.-Anhänger

Verkauf Auto-Dose

Verkauf Rauf deutsche Waren

Im Jupiter-Licht

WOCHENTLICHE FILMBEILAGE DER BREMER ZEITUNG • NR. 8 • SONNTAG, 21. FEBRUAR 1937

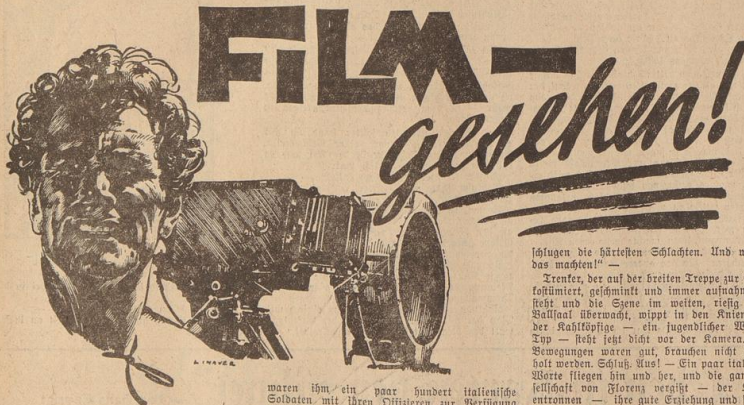

waren ihm ein paar hundert italienische Soldaten mit ihren Offizieren zur Verfügung gestellt worden. Mit großer Begeisterung waren sie bei der Sache. Sie waren Condotteris mit Leib und Seele. Sie kühnten und raufen und

schlugen die härtesten Schlägen. Und wie sie das machten! —
Trenzer, der auf der breiten Treppe zur Galerie festumsetzt, gekümmert und immer aufnahmefähig steht und die Szene im weiten, riesig großen Ballaal überwaht, wippt in den Riten, denn der Kahlköpfige — ein jugendlicher Wegenerer Typ — steht jetzt dicht vor der Kamera. Seine Bewegungen waren gut, brauchen nicht wiederholt werden. Schön! Gut! — Ein paar italienische Worte fliegen hin und her, und die ganze Gesellschaft von Florenz vergißt — der Kamera entronnen — ihre gute Erziehung und legt sich mitten aufs Parkett...
Es ist ein aufregender Tag, schon den ganzen Morgen hieß es tanzen, tanzen und immer wieder

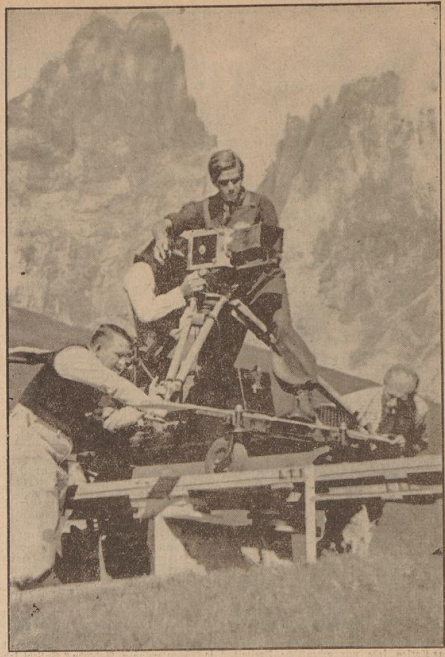

Der Filmgesellschaft der „Bremer Zeitung“ vorzüglichste Gegenleistung gegeben, einer der letzten Jahresausnahmen zu Fuß Trenzers jüngstem Zehnjahre-Sohn „Condottieri“ in Johannisberg bei Berlin festzuhalten.

Von der regelmäßigenden Berliner Vorstadtstraße bis zum schönsten Ballaal von Florenz — ist nur ein Schritt.

Dort flackern die Köpfe auf schwer vergoldeten Kerzenhaltern, die so hoch und mächtig sind, daß sie niemand löschen noch entzündend könnte ohne Hilfe. Hinter dem Schurken Hundertert tanzender Pärle wagt sich nur zaghaft eine dünne, spring-lustige Bluff hervor, nach deren Takt auch hoch über auf der Galerie die Kavaliere mit ihren Damen — buntes Renaissance-Mäuschen! — plaudern, lachen, flüstern, sich bewegen. Ein Augenschmaus voll farbiger Pracht und bewegter Schönheit. Florenz — welche Kostbarkeit farbe- und lichtgemordener Freude in diesem wiedererfundnen Fest der rauschenden Gewänder, brokatenen Trachten und glitzersüßenden Glanzes! Ein Bild, tranfen vom Regen und Bewußten...

Der große Aufnahmestoff der Tobis, auf dessen „Kamerakunst“ Meister Benzig seines Amtes waldet, zieht seine Bahn.
Jemand nimmt mich im Nebenraum mit in die Dekoration und flüstert: „Achten Sie einmal darauf! Sehen Sie den massierten Kahlköpfigen in seinem schwarzen Umhang dort? Da tritt er gerade aus dem Bogenang...“
Schon löwen die Kamera auf ihn zu.

„Das ist ein italienischer Offizier“ — flüstert der Bemand weiter — „Trenzer hat während seines Kampfes in Italien, als er mit Unterstützung aller möglichen Ministerien (Graf Ciano war übrigens ein besonders warmherziger Förderer seiner Arbeit) die Aufnahmestoffen (auf, auch eine Reihe italienischer Szenen drehen müssen. Und dazu



tangen! Da sollen die Beine der Kompanen nicht mehr werden...
„Was ich sagen wollte“ — jetzt der „Mann vom Bau“ steht neben mir fort und nun nicht mehr flüsternd — „Dieser Offizier also hat Trenzer besonders auf, weil er von einer Lebendigkeit und Spielfähigkeit ungewöhnlich war. Kurzhand

übertrag er ihm — natürlich mit Anerkennung der zehnjährigen Militärdienste — eine Rolle in diesem Film, und zwar keine der unwichtigen, wie Sie eben ja selbst gesehen haben. Nun ist der Mann, ein patenter Kerl übrigens, in Berlin-Johannisberg, hat den Erzberger hier fünf, sechs Monate mit dem Filmatelier verbracht und wird nach Beendigung der Aufnahmen der Condotteris-Klasse wieder mit dem Offiziersstand, wieviel als wäre nichts geschehen, nicht die geringste schauspielerische Vorbildung hat er gehabt, nichts dergleichen, — er ist eben ein zackiger Soldat, dem auch heute noch ohne Befehl der Jurisdiktion die Dankschreiben zugeht. Für solche Leute hat Trenzer ein Auge.“
In der Kantine geht es heute auch recht flott ab, wenn die Gasten und Gäste und das ganze hübsche Volk bei Kamerakunst und einer hausbackenen Fleischbrühe.

... hat Trenzer ein Auge“ — hat er gehört. Und nun hat der Trenzer selbst mit uns am Tisch und plaudert auf Deutsch, kommt raus von seinem Film, vom Film an sich und seiner fanatischen Liebe zur Arbeit am Film.

Ein Freibeuter des Lichts, der den Dichtungen aus Sonne, Wind und Wolken, aus Fern, Gestalt und Bewegung nachspürt und den Raub des Sehens und Schauens verflucht und vermittelt — der die Kunst versteht, Schönheiten zu entdecken, auch eine große Liebe zu den kleinen Dingen hat und der in einem bewegten Blatt am Baum, in einem Wollknäuel, in dem Sprung eines Pferdes oder in den Schraffen eines Heßens das Augenmerk erhebt und festsitzt die Hauptrollen überträgt, so ist Trenzer.

Im Anfang war das Bild — und wenn es nicht das Bild wäre, das auch am Ende wäre und immer wäre, dann müßte der Film an seiner Schilbung vorbeischießen, und es bliebe nur ein mühsames Mittel, ein Streifen etwas fern treibenden Jellatins zurück, einem Überzeugungsstück, etwa einem Schraubenzieher, mit dem man Ratten junageln wollte.

Leben, verlobt und umponnen durch die Kunst des Sehens. Leben in unerhöflichen Augenblicke der Welt, und allein die Herrlichkeit der Licht, Form, und Bewegungsfreude — das glücklich gehütete und mit aller echter Filmkunst verteidigte Gegenstand photographierten Exzenters — das müßt die begreifbarste Aufgabe des Filmkünstlers im Ursprung bedeuten. Und diesem Ziel ist Trenzer in seinen Filmen, erst recht in seinem jüngsten, dem „Condottieri“, zu dem die Bilder dieser Seite eine kleine Andeutung sein sollen.

Heinz Tischler



Aufnahmen und Zeichnungen: Tobis-Rota (7)

In Frühlingsbild der Mode stellt Cords das Neueste vor!

Eine Auslese der schönsten Moden und Hüte, das Aktuellste was das Frühjahr den Frauen bringt, können Sie jetzt in unseren sämtlichen Front-Schau Fenstern bewundern. — Kommen Sie bitte gleich, um alles verbindlich zu besichtigen — besuchen Sie aber vor allem unsere Abteilungen! Auch in dieser neuen Saison werden wir Ihren vielseitigen Wünschen gerecht, kleiden wir Sie schön und moderichtig!

CORDS
DAS DEUTSCHE HAUS DER GUTEN QUALITÄTEN • BREMEN, OBERSTR.

Fabrikneue
Radio - Apparate
1935/36
jetzt im Preise
bedeutend herabgesetzt!
Solange Vorrat reicht!
Auch auf Teilzahlung!

RADIO HAUS
Zentrum
INH. HUGO SEWING
Steinliches Baum-Geländebau: D. 231 68
Papenstraße 13 a

Büromöbel
Vorher Sie kaufen, fordern Sie Angebote von:
BRAUNE G. m. b. H.
Fabrik für Büromöbelschneidung
Geestmünder Str. 35-39

Die Küche,
das Reich der Hausfrau.
Viele Stunden anstrengender Tätigkeit, fordern wirtschaftlichste Einrichtung.

Küchen,
nennentlich eingerichtete, erleichtern die Tätigkeit der Hausfrau.

100 Küchenbüfets
mit moderner, praktischer Einrichtung und wirklich niedrigen Preisen immer bei

Möbel-Krimmel
Westerstraße 183-185, Ecke Hohenstr., Große Allee 2
Lieferant der Sparzentrale
Verkauft geg. Ehestandsdarlehen

Ärzte-Tafel
Verreist:
Dr. med. Stein
Frauenarzt
Vom 23. Februar bis 22. März.

Gardinen
Teppiche
Läuferstoffe

treten jetzt in den Vordergrund Ihrer Kauf-Interessen

Wir zeigen Ihnen in unserer umfangreichen
Gardinen- und Teppichschau
vom 22. Februar bis 6. März
das Neueste auf dem Gebiete der Innen-Dekoration

Interessant und anregend reizt diese Schau wirkungsvolle Fenstermodelle

Neue Richtlinien für eine Neugestaltung Ihres Heimes erfahren Sie durch ein auswahlreiches Sortiment von Gardinen, Dekorationsstoffen und Teppichen in bezug auf Form, Farbe und Musterung

Die Ausstellung ist wirklich sehenswert • Wir laden Sie ein zur unverbindlichen Besichtigung

Faulenstraße **Gebr. Seffers**
Das Fachgeschäft, in dem Sie preiswert kaufen und gut bedient werden

... und alle Drucksachen aus der Bremer Zeitung!

Empfehlenswerte Firmen für Annahme von Ehestands-Darlehen und Kinderbeihilfen

Möbel Paul Behle Polstermöbel und Dekoration Buntentwerferweg 43	R. Köster & Co. Große Auswahl, niedrige Preise Am Neustadtkanal 93	Beleuchtungskörper Hans Schmidt Elektro-Install.-Geschäft u. Radio Bremerhavener Str. 2 / Ruf 4 82 38	Radio-Ströder Doventorstr. 23 Ruf 5 39 20	Musikinstrumente A.E. Fischer A.G. Katharinenstr. 35 31	Wilhelm Poppe V. d. Steintor 145	Manufakturwaren Heinr. Hoyer Manufaktur, Kurz- u. Modewaren Regensburger Straße 75
Henry Brüggemann Möbel- und Dekorationsgeschäft Eilbörstraße 18	Fritj Meßmer Ostertorstraße 33 und Dechanstraße 1-b	Haushaltartikel Gebr. Feise In großer Auswahl stets preiswert V. d. Steintor 58	Radio - Werner Nur Ostertorsteilweg 11 2 37 72	Musik und Radio Michael Werner Bremen, nur Törlerbahnstraße 11 ab Faulenstraße, Fernruf: 51187	Heinrich Schmieding Bremen, Nordstr. 241/254 Fernruf: 51 011	Wilh. Hülsmeier Manufaktur, Kurz- u. Modewaren Ostertorstraße 51
Schlafzimmer Eckelien, Eibäume durch eigene Anfertigung niedr. Preise E. Den Booven Wahrburgerstraße 41	Möbel - Schuh Dachblechmeister Gr. Johannstraße 179 Nähe Kleine Allee	August Jacobs Haus- und Küchengeräte K. e. in Schaufenster Am Brill 19	Nähmaschinen Fahrräder — Nähmaschinen in allen Preislagen. Wilh. Stoll Baunstraße 48 42	Bedden und Wäsche J. H. Holdorb Spezial-Haus für Betten Ulbrenstr. 153 c Ecke Hansstr.	Aussteuerwäsch nur gute Qualitäten, preiswert Trost & Oehlers Am Wall 148	Joh. Fr. Struß Manufaktur, Kurz- u. Modewaren Münchener Straße 56
Möbelhaus und Tischlerei Diedrich Dübmann Lohstr. 92 / Ruf 50715 / Geogr. 1909	Möbel-Schulze Ganz kleine Preise. K. e. in Schaufenster Ostertorsteilweg 46. (Eing. h. d. Sparkasse).	J. H. Jaeger & Eggers Langenstr. 120/122	Porzellan Gebr. Feise Porzellan / Geschenkartikel V. d. Steintor 58	Staubsauger Lübking & Busch Am Brill 17	Hermann Wittkopf Brem.-Betten und Wäsche Bremerhavener Straße 4	Ch. L. Thies Manufaktur, Kurz- u. Modewaren Landwehrstraße 163
Karl Fentker Vor dem Steintor 73/75	Möbel-Thäte Langenstr. 137/35	Geschw. Luperli Vor dem Steintor 95-102	Geschw. Luperli Vor dem Steintor 95-102	Wilhelm Mehnert Stoffweg 89/92 und Ausstellung Steffenweg 78	Teppiche Teppiche / Läufer / Matten Gebr. Feise V. d. Steintor 58	Fahrräder SIGURD Verkaufsstelle Faulenstraße 47 Ständig ca. 200 kompl. Fahrräder am Lager
Möbel-Foht GROSSE AUSWAHL KLEINE PREISE OSTERTORSTR. 26	Möbel-Utecht Das leistungsfähigste Fachgesch. mit der überaus großen Auswahl, Dackentorstr. 219/23	Julius Reinhard Haus- und Küchengeräte Glas- und Porzellan Gröpelfinger Heerstr. 179	Heinr. Meyer Hohenstr. 85	Wahlm-Löb Aussteuer-Artikel Lützowstr. 85/87 — Ruf 5 58 13	Erst- u. Gladator-Staubsauger Veuma - Vertrieb elektr. und mech. Apparate G. m. h. H. Georgstraße 27	HIER! fehlt Ihre Anzeige, wenn Sie für die Annahme von Ehe- standsdarlehen und Kinder- beihilfen zugelassen sind — Das Verzeichnis erscheint alle acht Tage — Erbitten Sie Auskunft und Vertreterbesuch Bremer Zeitung
Erich Hahn Möbelhaus / Baumstr. 53	Edo de Vegi das preiswerte Möbelhaus OBERSTR. 2, Ecke Nordstr.	Rundfunk	Bekleidung J. H. Haake Berufskleidung, Herrenbekleidungs Faulenstr. 65	Staubsauger Gebr. Schierloh Gr. Johannstraße 15-28 Ruf 539 01	Casherde	
Husmann & Delers Möbel, Teppiche, Gardinen Lohstr. 4/12 Westerstr. 2/4	Hermann Wieting Möbelwerkstätten Gr. Johannstraße 64	Radiohaus Zentrum Inh. Hugo Sewing, Papenstr. 13 a	Betten - Oltmann Betten reich, Betten mollig Nordstr. 116			
H. Imken Möbelhaus Bremerhavener Straße 13	Louis Willig Korstr. 113	A.E. Fischer A.G. Katharinenstr. 35 31				

Dr. med. Karl Stein, Wörpsborst
 Zwischenfall auf der Landstraße
 an der Hauptstr. 11, 12, 13, 14, 15, 16, 17, 18, 19, 20, 21, 22, 23, 24, 25, 26, 27, 28, 29, 30, 31, 32, 33, 34, 35, 36, 37, 38, 39, 40, 41, 42, 43, 44, 45, 46, 47, 48, 49, 50, 51, 52, 53, 54, 55, 56, 57, 58, 59, 60, 61, 62, 63, 64, 65, 66, 67, 68, 69, 70, 71, 72, 73, 74, 75, 76, 77, 78, 79, 80, 81, 82, 83, 84, 85, 86, 87, 88, 89, 90, 91, 92, 93, 94, 95, 96, 97, 98, 99, 100

Tages Mühe - abends Freude

Jugendfrische und Spannkraft für den Alltag durch die Abendkurse der N.S.G. »Kraft durch Freude«

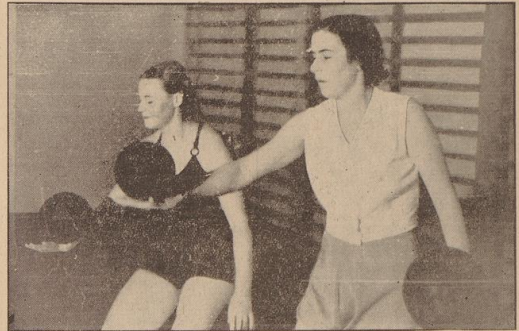

Unten Mitte, rechts und links: Kennt ihr sie wieder? Tagsüber leistet der eine geistige Arbeit am Schreibtisch, während der andere im Lager mit den Fäusten fest zupacken muß. Aber beide holen sich abends den nötigen „Mumm“ durch Jonglieren mit dem Medizinball und sonstigen zünftigen Geräten. Bei diesen beiden gibt's keine Verkalkung . . .!



Oben links:

Tagsüber versteht sie den Haushalt mit seinen tausend kleinen und großen Pflichten — abends stält sie mit ihren Kameradinnen in leichtathletischem Sport ihre Kräfte — Kräfte, die als Hausfrau ihrer Familie und als Mutter auch der Nation gehören . . .

Oben rechts:

Sie freut sich schon auf den Abend: Wenn sie die Schreibmaschine einpacken darf, geht's in den „KDF“-Gymnastikkurs, der den Körper frei und locker macht.

Rechts und links:

Wie ungezählte ihrer Berufsgenossinnen sieht sie den ganzen Tag hinter dem Ladentisch — aber für sie gibt es kein Zuviel an Arbeit und Dienst am Kunden, denn sie kann abends einen Sport treiben, der früher nur den sogenannten „höheren Zehntausend“ vergönnt war: Sie nimmt Reitstunden bei „KDF“ . . .!

Aufnahmen: Schmidt (9).

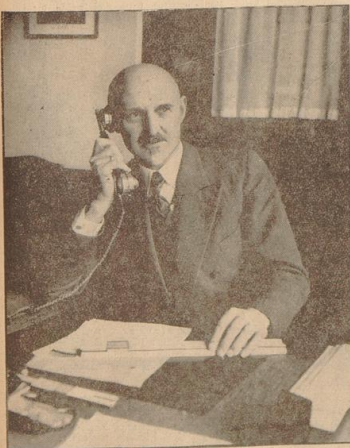
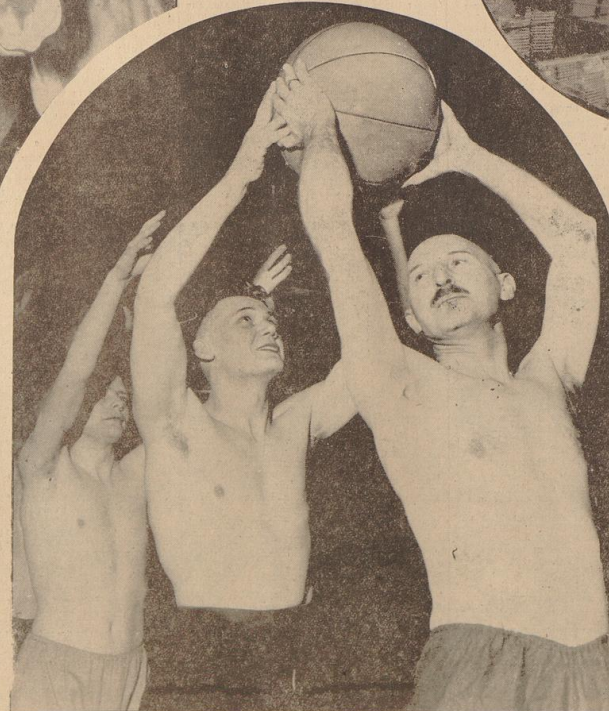

Die Keile nach Weißenfels

Erziehung um Georg Friedrich Hegel / Von Gitta Schäfer

Hande, schreibe, er hat nach jeder von Götterliche

Stehend Kräftegegend, wenn von harte, übertrag

Der fathe Baas . . .

und was man in gütverrichten von ihm rechte

