



Staats- und
Universitätsbibliothek
Bremen

Staats- und Universitätsbibliothek Bremen

Digitale Sammlungen

29.11.1935 (Nr. 330)

Dr. Albrecht Bulle 80 Jahre

Ein großer Kreis von Freunden hat heute einem der vorzüglichsten Männer Bremens die Ehre...

Sein Lebenslauf ist ein außerordentlich reichhaltiger...

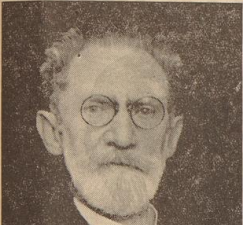

Dr. Albrecht Bulle

Die wenigen Daten umrahmen ein Leben von ungewöhnlicher beruflicher und menschlicher Bedeutung...

Die wenigen Daten umrahmen ein Leben von ungewöhnlicher beruflicher und menschlicher Bedeutung...

Die wenigen Daten umrahmen ein Leben von ungewöhnlicher beruflicher und menschlicher Bedeutung...

Die wenigen Daten umrahmen ein Leben von ungewöhnlicher beruflicher und menschlicher Bedeutung...

Die wenigen Daten umrahmen ein Leben von ungewöhnlicher beruflicher und menschlicher Bedeutung...

Die wenigen Daten umrahmen ein Leben von ungewöhnlicher beruflicher und menschlicher Bedeutung...

Die wenigen Daten umrahmen ein Leben von ungewöhnlicher beruflicher und menschlicher Bedeutung...

Die wenigen Daten umrahmen ein Leben von ungewöhnlicher beruflicher und menschlicher Bedeutung...

Die wenigen Daten umrahmen ein Leben von ungewöhnlicher beruflicher und menschlicher Bedeutung...

Die wenigen Daten umrahmen ein Leben von ungewöhnlicher beruflicher und menschlicher Bedeutung...

Die wenigen Daten umrahmen ein Leben von ungewöhnlicher beruflicher und menschlicher Bedeutung...

Die wenigen Daten umrahmen ein Leben von ungewöhnlicher beruflicher und menschlicher Bedeutung...

Die wenigen Daten umrahmen ein Leben von ungewöhnlicher beruflicher und menschlicher Bedeutung...

Die wenigen Daten umrahmen ein Leben von ungewöhnlicher beruflicher und menschlicher Bedeutung...

Die wenigen Daten umrahmen ein Leben von ungewöhnlicher beruflicher und menschlicher Bedeutung...

Die Fragen des Warenverkehrs, der ungenutzten Kraft...

Morgen und übermorgen wird marschiert

Handwerk und Beamtenschaft im Dienst des W.M.W.

Am Vorabend an unseren geliebten Vaterland über die am Sonnabend und Sonntag...

Am morgigen Sonnabend, nachmittags 4 Uhr, marschieren sämtliche Lehrlinge und Gesellen...

Am Sonntag, vormittags 11 Uhr, sämtliche Handwerkermeister und sämtliche Beamtenschaft...

Am Montag, vormittags 11 Uhr, sämtliche Lehrlinge und Gesellen...

Am Dienstag, vormittags 11 Uhr, sämtliche Lehrlinge und Gesellen...

Am Mittwoch, vormittags 11 Uhr, sämtliche Lehrlinge und Gesellen...

Am Donnerstag, vormittags 11 Uhr, sämtliche Lehrlinge und Gesellen...

Am Freitag, vormittags 11 Uhr, sämtliche Lehrlinge und Gesellen...

Am Samstag, vormittags 11 Uhr, sämtliche Lehrlinge und Gesellen...

Am Sonntag, vormittags 11 Uhr, sämtliche Lehrlinge und Gesellen...

Am Montag, vormittags 11 Uhr, sämtliche Lehrlinge und Gesellen...

Am Dienstag, vormittags 11 Uhr, sämtliche Lehrlinge und Gesellen...

Am Mittwoch, vormittags 11 Uhr, sämtliche Lehrlinge und Gesellen...

Am Donnerstag, vormittags 11 Uhr, sämtliche Lehrlinge und Gesellen...

Am Freitag, vormittags 11 Uhr, sämtliche Lehrlinge und Gesellen...

Am Samstag, vormittags 11 Uhr, sämtliche Lehrlinge und Gesellen...

Am Sonntag, vormittags 11 Uhr, sämtliche Lehrlinge und Gesellen...

Am Montag, vormittags 11 Uhr, sämtliche Lehrlinge und Gesellen...

Am Dienstag, vormittags 11 Uhr, sämtliche Lehrlinge und Gesellen...

Am Mittwoch, vormittags 11 Uhr, sämtliche Lehrlinge und Gesellen...

Am Donnerstag, vormittags 11 Uhr, sämtliche Lehrlinge und Gesellen...

Am Freitag, vormittags 11 Uhr, sämtliche Lehrlinge und Gesellen...

Am Samstag, vormittags 11 Uhr, sämtliche Lehrlinge und Gesellen...

Am Sonntag, vormittags 11 Uhr, sämtliche Lehrlinge und Gesellen...

Am Montag, vormittags 11 Uhr, sämtliche Lehrlinge und Gesellen...

Am Dienstag, vormittags 11 Uhr, sämtliche Lehrlinge und Gesellen...

Am Mittwoch, vormittags 11 Uhr, sämtliche Lehrlinge und Gesellen...

Handwerk und Beamtenschaft im Dienst des W.M.W.

Handwerk und Beamtenschaft im Dienst des W.M.W.

Handwerk und Beamtenschaft im Dienst des W.M.W.

Handwerk und Beamtenschaft im Dienst des W.M.W.

Handwerk und Beamtenschaft im Dienst des W.M.W.

Handwerk und Beamtenschaft im Dienst des W.M.W.

Handwerk und Beamtenschaft im Dienst des W.M.W.

Handwerk und Beamtenschaft im Dienst des W.M.W.

Handwerk und Beamtenschaft im Dienst des W.M.W.

Handwerk und Beamtenschaft im Dienst des W.M.W.

Handwerk und Beamtenschaft im Dienst des W.M.W.

Handwerk und Beamtenschaft im Dienst des W.M.W.

Handwerk und Beamtenschaft im Dienst des W.M.W.

Handwerk und Beamtenschaft im Dienst des W.M.W.

Handwerk und Beamtenschaft im Dienst des W.M.W.

Handwerk und Beamtenschaft im Dienst des W.M.W.

Handwerk und Beamtenschaft im Dienst des W.M.W.

Handwerk und Beamtenschaft im Dienst des W.M.W.

Handwerk und Beamtenschaft im Dienst des W.M.W.

Handwerk und Beamtenschaft im Dienst des W.M.W.

Handwerk und Beamtenschaft im Dienst des W.M.W.

Handwerk und Beamtenschaft im Dienst des W.M.W.

Handwerk und Beamtenschaft im Dienst des W.M.W.

Handwerk und Beamtenschaft im Dienst des W.M.W.

Handwerk und Beamtenschaft im Dienst des W.M.W.

Handwerk und Beamtenschaft im Dienst des W.M.W.

Handwerk und Beamtenschaft im Dienst des W.M.W.

Handwerk und Beamtenschaft im Dienst des W.M.W.

Handwerk und Beamtenschaft im Dienst des W.M.W.

Handwerk und Beamtenschaft im Dienst des W.M.W.

Handwerk und Beamtenschaft im Dienst des W.M.W.

Schule der Deutschen Arbeitsfront



Wir haben nunmehr neue Schreibmaschinen bekommen...

Tur Lehrlinge, die Mitglieder der A.F. sind

Wie wir erfahren, hat sich die Direktion der Reichsbahn...

„Ist ja fabelhaft, das nenne ich Bratensoße“!

So recht fähig, so angenehm gewürzt, so abgenudelt im Geschmack...

Ein Loch Knorr

1 Dose Knorr Bratensoße 1/4 Liter - 1 Pf.

Advertisement for Advent calendar with list of names and addresses: Blumenhaus Aug. Germer, Blumenhaus Auguste Steffens, Blumenhaus Wilh. Bachenhöfner, Blumenhaus D. Uhde, Blumenhaus R. Krampff, Blumenhaus J. Chr. Widmann, Blumenhaus Ludwig Korte Wwe., Blumenhaus C. Kommer, Blumenhaus A. Ahlers.

Advertisement for Drogerie h. Jinke, Drogerie h. Lührmann, Drogerie Lloyd-Drogerie, Drogerie h. Stielow, Drogerie h. Ahlers, Drogerie h. Jinke, Drogerie h. Lührmann, Drogerie Lloyd-Drogerie, Drogerie h. Stielow, Drogerie h. Ahlers.

Advertisement for Drogerie E. Dicken, Drogerie G. Detken, Drogerie Oscar Creutzburg, Drogerie Erich Bierspigel, Drogerie Fröh Bielefeld, Drogerie F. O. Palis, Drogerie Verächtlichen Sie bitte unsere Anzeigen!



Abbildung 1
Eleg. Mantel
aus Velours-Diagonal
mit großem hochschal-
lam-Kragen, ganz
aus kunstleder, Serpe
gedr., halbstappt
39,75

Abbildung 2
**Aparter
jugendl. Mantel**
aus Velours-Diagonal mit
mod. Krage, Reißkna-
me und großer Fallschleife
auf kunstledernen Serpe
halbstappt gefüttert
34,75

Abbildung 3
Frauen-Mantel
aus Boucclé mit Pelzbesatz
ganz aus kunstleder, Serpe
gedr., halbstappt
speziell-schneit
für die stärkere Dame
29,75

CORDS

haben ihren Schick
Die dicke Linie in Verbindung
mit guten Stoffen fällt über-
all angenehm auf
Und außerdem — so preiswert

Das deutsche Haus der guten Qualitäten
Bremen • Oberstraße

Von erlesener Güte

- Jamaica-Rum 1/4 Fl. 1,40
 - Verschnitt 2,40 1,30
 - „Special“ 2,80 1,60
 - 3,50 1,90
 - 3,80 2,10
- Flensburger Rums**
- Alter Klarer 1/4 Fl. 1,40
 - Nordhäuser 1,40-Fl. 2,10
 - Versener 1,40-Fl. 2,20
 - Alter Westfaler 1,40-Fl. 2,30
 - Alter Doppelkorn 3/4 Fl. 1,40-Fl. 2,20
 - Alter Jagtkorn 3/4 Fl. 1,40-Fl. 2,30
 - Doornkaat 1,40-Fl. 2,40
 - Alte „Jasmarke“ 1/4 Fl. 2,50
 - Alter deutscher Weibchen-Verschnitt, 3/4 Fl. 2,50

Preise einschließlich Glas
Burhenne
Wohn- u. Geschäftsbau
Barnstr. 60/61 Bremen 2

**Geräucherter
Lachs**
In kleinen Stücken, billig
Geräucherte Aale
Täglich 5-8 Uhr
Lachsräucherei
Großenstraße 66/68

**Trauer-
Kleidung**
schickt sofort
Storch & Rüpke
Cuxenortstr. 54/58
Do. 26410



Versuchen Sie es einmal
nach dem Äußeren auf den Be-
ruf und die Fähigkeiten eines
Menschen zu schließen. Immer
wird man sich durch die Klei-
dung etwas beeinflussen lassen.
Weshalb also in der Kleidung
verstecken, unterstreichen Sie Ihr
Können, betonen Sie Ihre Per-
sönlichkeit durch gute Kleidung.
Bei Schulze ist gute Kleidung billig.

Schulze
Hutfilterstraße 21

MÄNTEL FÜR HERBST UND WINTER.
Wollene Qualitäten, mollig u. strapazierfähig
mit guter Verarbeitung 34.- 46.- 54.- 72.-
HERBST- ANZÜGE 1 oder 2 röhlig, aus
guten wollenen Cheviots oder Kammgarnen,
solide Verarbeitung RM. 36.- 48.- 64.- 85.-

Nach längerem, mit großer Geduld ertragenem
Leben entfiel heute (am) meine liebe, besens-
gute Frau, unsere treue, gute Mutter, Schwester,
Schwiegerin und Tante

Martha Wahle
geb. Wöhner
im 55. Lebensjahre.
In tiefer Trauer:
Karl Wahle
Elle Wahle
Paul Wahle
Franz Brunner und Frau.
Anna geb. Wöhner
Jene Joachim Brunner.
Bremen, den 27. November 1935
Bredersstraße 130.
Die Beinhaltung erfolgte im Bestattungsinstitut
„Nordlicht“, S. S. Homater, Markt-
burgstraße 30.
Die Trauerfeier findet am Sonntag, 10.30 Uhr,
in der Kapelle des Waller Friedhofes statt.

Nach langer, kühner Krankheit nahm unser
allmählich, sinnlicher Vater uns meine liebe
Frau, unsere herzlichste Mutter, Tochter, Schwie-
ger, Schwägerin und Zante, Frau

Margarete Deijen
geb. Engelte
im 44. Lebensjahre.
In tiefer Trauer:
Friedrich Deijen und Kinder
Wilhelm Engelte und Frau
Paul Deijen und Frau
Welfried Deijen, geb. Koch.
Bremen, den 27. November 1935
Bredersstraße 134.
Die Beinhaltung erfolgte im Wilhelm-Deijen-
Park, freundlichst zugedachte Kranzspenden dorthin
erbeten.
Die Trauerfeier findet am Sonntag, um
11.30 Uhr, von der Kapelle des Waller Friedhofes
aus statt.

NORD-WEST



Schutz vor Wind und Wetter bieten
Ihnen **NORD-WEST** Kragentafel.
Mollig warm gefüttert.

Schröder
Faulenstraße 53
Gröpplinger Heerstraße 190-192
Vor dem Steintor 175-180
Woltmershauser Straße 352

Die glückliche Geburt eines
gesunden Töchterchens
zeigen hochachtungsvoll
Fritz C. Strauch u. Frau
Margarete, geb. v. Cronenburgh
Wachmannstraße 109

Wir haben uns verlobt
Gesine Dettmer
Friedel Kupper
Bremen, den 1. Dezember 1935
Kollmannstr. 19

Die Verlobung unserer
Tochter
Hannchen
mit Herrn
Herbert Duchrow
geben wir hierdurch be-
kannt
Lammer Hippen
und Frau
Hannchen, geb. Schulz
Bremen
Bremen, den 1. Dezember 1935
Das Brautpaar ist von 11-13 Uhr Rüdesheimer
Straße 9 anwesend

Johann Busch
geb. Husen
Vermählte
Ritterhude, den 30. November 1935

Verichtigung
Die Trauerfeier für unseren lieben Ver-
storbenen,
Stephan Clauffen
findet am Sonntag, den 30. November,
nämlich um 12 1/2 Uhr, sonntags um 14 1/2 Uhr,
im Krematorium statt.

Nach langen Jahren unendlichen Leidens
nahm Gott heute morgen meinen lieben
Mann, den
Telegraphen-Direktore
Hans Giesges
im 64. Lebensjahre zu sich in die Ewigkeit.
In tiefer Trauer auch im Namen der Ver-
wandten:
Frída Giesges, geb. Meyer.
Bremen, den 27. November 1935
Bredersstraße 14.
Von Besuchen bitte ich absehen zu wollen.
Freundlichst zugedachte Kranzspenden nach
dem Bestattungsinstitut „Friede“, Ulmen-
straße 5, erbeten.
Die Trauerfeier findet am Montag, dem
2. Dezember, 11.30 Uhr, im Krematorium
statt.

Heute entfiel sanft nach längerer Krank-
heit mein lieber Mann, unser guter Vater,
Schwiegerpater, Großvater, Schwager und
Onkel,
der Milchhändler
Heinrich Wienholz
im 64. Lebensjahre.
In tiefer Trauer:
Heta Wienholz, geb. Wiersma
nebst Kindern und Angehörigen.
Bremen, den 28. November 1935
Dornstraße 14.
Die Beinhaltung erfolgte im Bestattungsinstitut
B. Petersen, Oberwallstraße 104/06. Zu-
gedachte Kranzspenden dorthin erbeten.
Die Trauerfeier findet am Montag, 12.30 Uhr,
in der Kapelle des Waller Friedhofes statt.

Heute entfiel ruhig unser liebe Mutter
und Großmutter, die Witwe des Oberförst-
meisters Ernst Großhupf, Frau
Clara Großhupf
geb. Damschler
im 82. Lebensjahre.
Ernst Großhupf, Generalmajor
Elisabeth Seitz, geb. Großhupf,
Karla Großhupf, geb. Müller
Karl Seitz, Schulvorsteher
und drei Enkelkinder.
Bremen, Berlin, den 27. November 1935
Georg-Ording-Str. 158.
Die Trauerfeier findet am Sonntag, dem
30. November, 12.30 Uhr, im Krematorium
statt.
Die Beinhaltung ist im Bestattungsinstitut
„Friede“, Dornstraße 14, erfolgt, wohin
einige Kranzspenden erbeten.

Heute morgen entfiel sanft
nach einem arbeitsreichen Be-
den meine liebe Frau, unsere
liebe, herzlichste Mutter,
Schwiegermutter, Großmutter,
Schwieger, Schwägerin und
Tante
Marie Erhardt
geb. Krausländer
im 71. Lebensjahre.
In tiefer Trauer:
Georg Erhardt,
Kinder
und Angehörige.
Bremen, d. 28. November 1935
Wallstraße 30.
Die Beinhaltung erfolgte im
Bestattungsinstitut „Friede“,
Dornstraße 14.
Die Trauerfeier findet am
Montag, vormittags 11 Uhr,
in der Kapelle des Waller-
Friedhofes statt.

Statt Karten
Für die überaus zahl-
reichen und wohlwollenen
Genehmigungen, Anteil-
nahme, die uns bei dem so
schmerzlichen Verluste unse-
rer teuren Entschlafenen
entgegengebracht worden
sind, sagen wir herzlich
unsern herzlichsten
Dank. Besondere Dank gilt
Herrn Pastor Rahlmann,
dem Singer-Quartett und
der Klempner-Tunng.

Frauer-Drucklofen
Dremer Zeitung

Wolter-Paletts
25.- 34.- 44.- 62.-
Anzüge
27.- 32.- 42.- 75.-
J. H. Haake
Faulenstraße 66

Magenbeschwerden
nervöser Art, Magendruck, Sodbrennen,
Schwere im Magen verhilft
Leupin-Krüter-Magen-Geiz
Packung 1,25 u. 2,50
in 4 Dispensaren: Dr. Grottel, Heiderstraße 21,
F. Borchers, Kl. Allee 87/89, H. Lehmann, Ober-
straße 47, Filiale Dornstr. 106; F. O. Palla,
Lindendammstraße 10; H. Schütz, Lindendamm-
straße 107; G. Schade, Lindendammstraße 107;
E. A. Thoms, Bredersstraße 12 u. 25

Miele
Gepäckträger
Gedr. Buchholz, Bremen, Seemannstr. 50
Franz Heiler, Bremen,
Aug. Knefelter, Bremen, Seemannstr. 4
Helm. Schottler, Bremen,
Cuxenortstr. 92
H. Schäfer, Hamelingen

Für jede Hausfrau eine Qualität

Die beliebte Sorte . . 1/4 Pfd. - .50
Marke Kaffeekanne . . 1/4 Pfd. - .60
Marke Kaffeekanne extra 1/4 Pfd. - .70

Spitzensorten 1/4 Pfd. - .75, 1/4 Pfd. - .80
3 1/2 % Rabatt in Marken

KAISER'S KAFFEE GESCHÄFT

**Wir rufen Ihnen:
ALLESBRENNER!**

Sie wählen dann zu Ihrem
Ofen den Brennstoff, der
Ihnen am besten zusagt.
Besichtigen Sie doch ein-
mal zwanglos unsere
reichhaltige Ausstellung.

Stahlhuth & Hofmeister
Ofen- und Herd-Spezialgeschäft
Molkenstr. 45 Langenstr. 49
Fernsprecher: Domshöhe 237 09

... und Du?
333 Du schon
Büchlein der **NSD.**

Winter-Mäntel mit Ersatzkragen
29.- 38.- 48.- 68.-

Anzüge
Eigene Anfertigung aus prima Stoffen
28.- 34.- 44.- 58.-

Haus-
Joppen
975 1175
1575 1850

Schapp

Die Standesämter melden:

Standesamt Bremen 1
Geborene:
20. November, Fischermeister Johannes Schröder...

Johannes Brockmann Ehefrau, geb. Burbar, aus
Dorfingel, — Rangleitenleiter Carl Höder...

Dr. rer. pol. Erich Friedrich Carl Berger und
Maria Ella Lindahl, — Kemper und Elektriker...

Autofahrer Wilhelm Bäte und Elise Hedwig
Georgine Kamb. — Feinherm. Julius Friedrich...

25. November, Kaufm. Angelfeiler Werner
Wertz, 20 S., Ehefrau, geb. Schmitt, 23 S.,...

Tagebote

28. November, Schuhmacher Joseph Pfleger
und Dora Marie Krogemann, — Matzole Marie...

27. November, Schmelzer Helmut Richard
Ehraf, geb. Kapp, Alsterstr. 83. — Arbeiter...

27. November, Kaufm. Angelfeiler Hermann
Lindau und Luise Frieda Martha Winter.



Das Wachen eines gewaltigen Reges gleich
umspannt der Rundfunk den Erdball. In allen...

Edo. Der Zusammenhang von Land, Volk und
Verkehrsmitteln wurde am Lautsprecher offenbar...

27. November, Kaufm. Angelfeiler Hermann
Lindau und Luise Frieda Martha Winter.

Wir blenden auf

Der Jäger gleitet über die Senderfala. Ein
paar knackende Geräusche, Säusen, Summen, ent-

Edo. Der Zusammenhang von Land, Volk und
Verkehrsmitteln wurde am Lautsprecher offenbar...

27. November, Kaufm. Angelfeiler Hermann
Lindau und Luise Frieda Martha Winter.

Knautschteil verleiht, wie manches Mal schon
zu auch in Australien. Dort arbeiten fast...

Eine Metallplatte erzählt
Was auf ein Wägenstück geschickt in der Welt...

Wie ist der Deutsche Rundfunk? Der Kauf
man erwartet Austausch über die neue Welt...

Edo. Der Zusammenhang von Land, Volk und
Verkehrsmitteln wurde am Lautsprecher offenbar...

27. November, Kaufm. Angelfeiler Hermann
Lindau und Luise Frieda Martha Winter.

27. November, Kaufm. Angelfeiler Hermann
Lindau und Luise Frieda Martha Winter.

27. November, Kaufm. Angelfeiler Hermann
Lindau und Luise Frieda Martha Winter.

Radio dient gleichsam der Völkerverbindung.
Das höchste Beispiel dafür, wie sich Völkern...

Edo. Der Zusammenhang von Land, Volk und
Verkehrsmitteln wurde am Lautsprecher offenbar...

27. November, Kaufm. Angelfeiler Hermann
Lindau und Luise Frieda Martha Winter.

27. November, Kaufm. Angelfeiler Hermann
Lindau und Luise Frieda Martha Winter.

27. November, Kaufm. Angelfeiler Hermann
Lindau und Luise Frieda Martha Winter.

Advertisement for 'Radio-Platten' and 'Wahrke' with 'Hörner-Harmonikas' and 'Musik-Instrumente'.

MENDE RADIO advertisement with 'Verkaufsstelle: A.E. Fischer A.-S.'

Advertisement for 'Alles für Rundfunk' and 'Heimradio, Sögestr. 23'.

Advertisement for 'Radio-Haus' and 'Zentrum'.

Advertisement for 'Radio-Klagen' and 'Blanke sagen'.

Advertisement for 'Bei Wohnungswechsel tauschen Sie Ihr Radio?'.

Advertisement for 'Radio-Haus' and 'Zentrum'.

Advertisement for 'Radio-Haus' and 'Zentrum'.

Advertisement for 'Radio-Haus' and 'Zentrum'.

Advertisement for 'Radio-Klagen' and 'Blanke sagen'.

Advertisement for 'Bei Wohnungswechsel tauschen Sie Ihr Radio?'.

Advertisement for 'Herdentor-Radio' and 'Ihr Fachgeschäft'.

Advertisement for 'Radio-Haus' and 'Zentrum'.

Advertisement for 'Radio-Haus' and 'Zentrum'.

Advertisement for 'Radio-Klagen' and 'Blanke sagen'.

Advertisement for 'Bei Wohnungswechsel tauschen Sie Ihr Radio?'.

Advertisement for '2. Werbe-Abend des Sportamtes am 30. Nov., 20 Uhr, im Casino'.

Advertisement for 'Aber natürlich!' and 'Bremer Zeitung'.

Advertisement for 'Fahrräder', 'Spielzeug', 'Eisenbahn'.

Advertisement for 'Deine Eintopfsoufflage' and 'Anzüge Mäntel'.

Advertisement for 'Preisskat-Listen'.

Advertisement for 'Bremer Zeitung'.

Advertisement for 'Fahrräder', 'Spielzeug', 'Eisenbahn'.

Advertisement for 'Deine Eintopfsoufflage' and 'Anzüge Mäntel'.

Eisenhüttag 1935

Forschung und Praxis

Der diesjährige 125. Hauptversammlung des Vereins deutscher Eisenhüttenleute am 30. November und 1. Dezember kommt eine besondere Bedeutung zu, als die 75jährige Bestehenfeier des Vereins feierlichster Weise begangen wird und zugleich die Weihe des Neubaus für das Kaiser-Wilhelm-Institut für Eisenforschung stattfindet. In diesem Jahre wird sich Eisenhüttenleute wieder in der alten Form abwickeln. Es kommen nämlich rein fachliche Themen zur Erörterung. In einer Zeit, in der sich die deutsche Wirtschaft vor schwierigen Problemen gestellt sieht, wo die Ausbreitung der Erzeugungsmöglichkeiten die Zentralfrage eines verhältnismäßig robusten Landes ist, dürfte es selbstverständlich sein, dass die deutschen Eisenhüttenleute sich in erster Linie mit der Rohstofffrage beschäftigen. Das Problem der Versorgung der deutschen Hüttenwerke mit einheimischen Eisenerzen und die Linderung der Notlage der deutschen Bergbauhütten hat man in diesem fachmännischen Kreis nie aus dem Auge verloren. Wenn die Lösung der großen nationalwirtschaftlichen Aufgabe, die Förderung des einheimischen Erzbergbaus durchzuführen, in erster Linie der eisenschaffenden Industrie zufällt, so darf man wohl behaupten, daß diese ihrer Aufgabe gewiß und sicher auch mit Erfolg angenommen hat.

Auch diesmal wird von der Tagung der Eisenhüttenleute ein reichhaltiges und wesentliches Erkenntnis zu erwarten sein, denen die Wirkung nach außen sicherlich nicht versagt bleibt. Der diesjährige Eisenhüttag sieht sich hingezogen zu den Wirtschaftskräften der Welt. Die Zerstreuung des einheimischen Erzbergbaus durchzuführen, in erster Linie der eisenschaffenden Industrie zufällt, so darf man wohl behaupten, daß diese ihrer Aufgabe gewiß und sicher auch mit Erfolg angenommen hat.

Auch diesmal wird von der Tagung der Eisenhüttenleute ein reichhaltiges und wesentliches Erkenntnis zu erwarten sein, denen die Wirkung nach außen sicherlich nicht versagt bleibt. Der diesjährige Eisenhüttag sieht sich hingezogen zu den Wirtschaftskräften der Welt. Die Zerstreuung des einheimischen Erzbergbaus durchzuführen, in erster Linie der eisenschaffenden Industrie zufällt, so darf man wohl behaupten, daß diese ihrer Aufgabe gewiß und sicher auch mit Erfolg angenommen hat.

Die deutsche Eisen- und Stahlindustrie hat ihre Stellung mit der qualitativen Beschaffenheit ihrer Erzeugnisse bewiesen. Sie kann stolz auf stolze Taten hervorragender Leistungen aufweisen. Auch für die Zukunft liegen ihre Chancen gerade in der hohen Qualität ihrer Erzeugnisse. Die deutsche Eisen- und Stahlindustrie hat ihre Stellung mit der qualitativen Beschaffenheit ihrer Erzeugnisse bewiesen. Sie kann stolz auf stolze Taten hervorragender Leistungen aufweisen. Auch für die Zukunft liegen ihre Chancen gerade in der hohen Qualität ihrer Erzeugnisse.

Dr. F.

Fragen des Wollverhandels

Berlin, 28. November. Auf der Berliner Tagung des erweiterten Vorstandes der Internationalen Wollvereinigung, die hauptsächlich der Vorbereitung der internationalen Wollkonferenz 1936 in Venedig, wird die deutsche Delegation über die Arbeiten der Kommission, die sich im Auftrage der letzten Wollkonferenz mit der einheitlichen Wollbezeichnung beschäftigt. Der englische Vertreter berichtete über seine bisherigen Arbeiten. Die Wollbezeichnung ist ein wesentlicher Bestandteil eines Wollverarbeitungsmaschinen und der europäischen Kammerproduktion. Ferner lagen Mitteilungen vor über die Verhandlungen mit den Wollproduzenten über die Verteilung der Rohwolle sowie über die Verbilligung der australischen Wollverpackungsmittel.

Spinnstoffe

Bremen, 28. November. Amerikanische Baumwolle, middling Universal Standard, 28 mm stapel, lokal 14,40 (14,40).

Bremen, 28. November. Preise Antillen- und Indischer Baumwolle.

Arbeitslosenzahl 13.000.000.

Arbeitslosenzahl 13.000.000.

Arbeitslosenzahl 13.000.000.

Arbeitslosenzahl 13.000.000.

Arbeitslosenzahl 13.000.000.

Arbeitslosenzahl 13.000.000.

Arbeitslosenzahl 13.000.000.

Arbeitslosenzahl 13.000.000.

Arbeitslosenzahl 13.000.000.

Arbeitslosenzahl 13.000.000.

Arbeitslosenzahl 13.000.000.

Arbeitslosenzahl 13.000.000.

Arbeitslosenzahl 13.000.000.

Arbeitslosenzahl 13.000.000.

Arbeitslosenzahl 13.000.000.

Arbeitslosenzahl 13.000.000.

Arbeitslosenzahl 13.000.000.

Arbeitslosenzahl 13.000.000.

Arbeitslosenzahl 13.000.000.

Arbeitslosenzahl 13.000.000.

Arbeitslosenzahl 13.000.000.

Arbeitslosenzahl 13.000.000.

Arbeitslosenzahl 13.000.000.

Arbeitslosenzahl 13.000.000.

Arbeitslosenzahl 13.000.000.

Arbeitslosenzahl 13.000.000.

Arbeitslosenzahl 13.000.000.

Arbeitslosenzahl 13.000.000.

Arbeitslosenzahl 13.000.000.

Arbeitslosenzahl 13.000.000.

Arbeitslosenzahl 13.000.000.

Arbeitslosenzahl 13.000.000.

Arbeitslosenzahl 13.000.000.

Arbeitslosenzahl 13.000.000.

Arbeitslosenzahl 13.000.000.

Arbeitslosenzahl 13.000.000.

Arbeitslosenzahl 13.000.000.

Arbeitslosenzahl 13.000.000.

Arbeitslosenzahl 13.000.000.

Arbeitslosenzahl 13.000.000.

Arbeitslosenzahl 13.000.000.

Arbeitslosenzahl 13.000.000.

Arbeitslosenzahl 13.000.000.

Arbeitslosenzahl 13.000.000.

Arbeitslosenzahl 13.000.000.

Arbeitslosenzahl 13.000.000.

Arbeitslosenzahl 13.000.000.

Arbeitslosenzahl 13.000.000.

Arbeitslosenzahl 13.000.000.

Arbeitslosenzahl 13.000.000.

Arbeitslosenzahl 13.000.000.

Englische Gäste

im Deutschen Institut für Bankwissenschaft und Bankwesen

Berlin, 28. November. Das in diesem Sommer von dem Leiter der Reichsgruppe Banken, Dr. Otto Chr. Fischer, in Gemeinschaft mit den sechs Wirtschaftsprüfern des Kreisverbandes für die deutsche Bank für Bankwissenschaft und Bankwesen hatte am 27. November seiner ersten Veranstaltung gegeben. Auf Einladung des Instituts sprachen Sir John Calcutt, London, Direktor der Barclays Bank und Präsident des englischen „Institute of Bankers“ und Prof. W. J. Hinton, London, „Director of Studies“ des „Institute of Bankers“ vor führenden Persönlichkeiten des deutschen Kreditwesens über „Das Aussehen des Bankwesens bei den englischen Banken“. Beide Herren berichteten über die Erfahrungen, die das seit über 30 Jahren bestehende „Institute of Bankers“ hat. Das in seiner Art in der Welt als unbedingt führend anzusehen ist, im Ausbildungswege des Bankwesens gemacht hat, wobei sie nicht nur wertvolle Aufschlüsse über die technische Seite der Ausbildungsarbeit geben, sondern auch auf die rein menschlichen Probleme, die die Vorbereitung für einen Lebensberuf mit sich bringt, eingehen.

In englischen Bankwesen geht neben der eigentlichen Banklehre noch ein gründliches Studium des Bankwesens einher, das von dem „Institute of Bankers“ im einzelnen durch Kurse betreut wird. Dieses beschränkt sich vielfach darauf, genaue Richtlinien für die

Einfuhrfesselung in Spanien?

Der spanische Ministerpräsident Casparrubias hat die spanische Regierung aufgefordert, den Handel mit den ständig zunehmenden Devisenreserven steht, unter denen Spanien infolge der hohen Devisenrate, die durch den Devisenhandel während der letzten Jahre (das Außenhandelsdefizit in den ersten neun Monaten 1935 hat sich gegenüber dem gleichen Zeitraum des Jahres 1934 um 200 Millionen Pesetas erhöht) zu leiden hat. Das neue Gesetz, dessen Entwurf in den nächsten Tagen dem Parlament vorgelegt werden soll, zielt auf die Einfuhr von Waren, die durch den Devisenhandel während der letzten Jahre (das Außenhandelsdefizit in den ersten neun Monaten 1935 hat sich gegenüber dem gleichen Zeitraum des Jahres 1934 um 200 Millionen Pesetas erhöht) zu leiden hat. Das neue Gesetz, dessen Entwurf in den nächsten Tagen dem Parlament vorgelegt werden soll, zielt auf die Einfuhr von Waren, die durch den Devisenhandel während der letzten Jahre (das Außenhandelsdefizit in den ersten neun Monaten 1935 hat sich gegenüber dem gleichen Zeitraum des Jahres 1934 um 200 Millionen Pesetas erhöht) zu leiden hat.

Norwegens Handelsflotte über 4 Mill. BRT

Nach den Aufzeichnungen des norwegischen Klassifikationsinstituts „Det Norske Veritas“ hat die norwegische Handelsflotte am 1. November die 4-Mill.-BRT-Grenze wieder überschritten. In den ersten 10 Monaten betrug der Netto-Zugang an Schiffen 128.000 BRT, während im gleichen Zeit des Vorjahres nur ein Netto-Abgang von 78.000 BRT zu verzeichnen war. Anfallend ist auf diesen Jargon die beträchtliche Abgang an Dampfermotoren, wegen der Motorisation wieder einen bedeutenden Zuwachs gehabt hat, darunter ungefähr die Hälfte Motoren, die in den letzten Jahren in den Schiffen von norwegischen Reedern bezogen, denn von der bis zum 1. November in Bau befindlichen Handelsflotte sind 22 bis 29 d. h. 22 Prozent von 219.000 BRT waren 39 Dampfer mit 12.210 BRT, aber 32 Motorschiffe mit 211.000 BRT. Die letzten Motoren mit 128.700 BRT. Bemerkenswert ist die Tatsache, daß in diesem Jahre ungefähr in dem gleichen Umfang neue Schiffe aufgegeben wurden, als im letzten Jahre. Der Bestand an Schiffen am 1. November betrug nach dem Bericht 336.000 BRT, am 1. Juli 332.000 d. h.

Mindesttarifkonvention für die europäische Kohlenindustrie nach nordamerikanischen Bestimmungen

Die Kohlenindustrie der europäischen Länder hat sich am 28. November in London auf eine Mindesttarifkonvention für die europäische Kohlenindustrie nach nordamerikanischen Bestimmungen geeinigt. Die Konvention, die von der Internationalen Kohlenindustrie-Konferenz in London am 28. November 1933 in London beschlossen wurde, ist die Mindesttarifkonvention für die europäische Kohlenindustrie nach nordamerikanischen Bestimmungen. Die Konvention, die von der Internationalen Kohlenindustrie-Konferenz in London am 28. November 1933 in London beschlossen wurde, ist die Mindesttarifkonvention für die europäische Kohlenindustrie nach nordamerikanischen Bestimmungen.

Wollverkauft in Shanghai

Nach amtlichen Angaben wurden in der Woche bis zum 26. November in Durban 14.000 Ballen, in London 12.500 Ballen, in Kapstadt 12.000 Ballen, in Bombay 11.000 Ballen, in Calcutta 10.000 Ballen, in Hongkong 9.000 Ballen, in Shanghai 8.000 Ballen, in Yokohama 7.000 Ballen, in Kobe 6.000 Ballen, in Osaka 5.000 Ballen, in Manila 4.000 Ballen, in Cebu 3.000 Ballen, in Batavia 2.000 Ballen, in Surabaya 1.000 Ballen, in Singapore 1.000 Ballen, in Hongkong 1.000 Ballen, in Shanghai 1.000 Ballen, in Yokohama 1.000 Ballen, in Kobe 1.000 Ballen, in Osaka 1.000 Ballen, in Manila 1.000 Ballen, in Cebu 1.000 Ballen, in Batavia 1.000 Ballen, in Surabaya 1.000 Ballen, in Singapore 1.000 Ballen.

Getreide und Futtermittel

Hamburg, 28. November. In der Marktlage hat sich nichts geändert. In Weizen, kleineren Waren per 100 kg, 12,40 (12,40). In Roggen, kleineren Waren per 100 kg, 12,40 (12,40). In Hafer, kleineren Waren per 100 kg, 12,40 (12,40). In Gerste, kleineren Waren per 100 kg, 12,40 (12,40). In Mais, kleineren Waren per 100 kg, 12,40 (12,40). In Weizen, kleineren Waren per 100 kg, 12,40 (12,40). In Roggen, kleineren Waren per 100 kg, 12,40 (12,40). In Hafer, kleineren Waren per 100 kg, 12,40 (12,40). In Gerste, kleineren Waren per 100 kg, 12,40 (12,40). In Mais, kleineren Waren per 100 kg, 12,40 (12,40).

Wahlverhältnisse

Nach amtlichen Angaben wurden in der Woche bis zum 26. November in Durban 14.000 Ballen, in London 12.500 Ballen, in Kapstadt 12.000 Ballen, in Bombay 11.000 Ballen, in Calcutta 10.000 Ballen, in Hongkong 9.000 Ballen, in Shanghai 8.000 Ballen, in Yokohama 7.000 Ballen, in Kobe 6.000 Ballen, in Osaka 5.000 Ballen, in Manila 4.000 Ballen, in Cebu 3.000 Ballen, in Batavia 2.000 Ballen, in Surabaya 1.000 Ballen, in Singapore 1.000 Ballen, in Hongkong 1.000 Ballen, in Shanghai 1.000 Ballen, in Yokohama 1.000 Ballen, in Kobe 1.000 Ballen, in Osaka 1.000 Ballen, in Manila 1.000 Ballen, in Cebu 1.000 Ballen, in Batavia 1.000 Ballen, in Surabaya 1.000 Ballen, in Singapore 1.000 Ballen.

Getreide und Futtermittel

Hamburg, 28. November. In der Marktlage hat sich nichts geändert. In Weizen, kleineren Waren per 100 kg, 12,40 (12,40). In Roggen, kleineren Waren per 100 kg, 12,40 (12,40). In Hafer, kleineren Waren per 100 kg, 12,40 (12,40). In Gerste, kleineren Waren per 100 kg, 12,40 (12,40). In Mais, kleineren Waren per 100 kg, 12,40 (12,40). In Weizen, kleineren Waren per 100 kg, 12,40 (12,40). In Roggen, kleineren Waren per 100 kg, 12,40 (12,40). In Hafer, kleineren Waren per 100 kg, 12,40 (12,40). In Gerste, kleineren Waren per 100 kg, 12,40 (12,40). In Mais, kleineren Waren per 100 kg, 12,40 (12,40).

Wahlverhältnisse

Nach amtlichen Angaben wurden in der Woche bis zum 26. November in Durban 14.000 Ballen, in London 12.500 Ballen, in Kapstadt 12.000 Ballen, in Bombay 11.000 Ballen, in Calcutta 10.000 Ballen, in Hongkong 9.000 Ballen, in Shanghai 8.000 Ballen, in Yokohama 7.000 Ballen, in Kobe 6.000 Ballen, in Osaka 5.000 Ballen, in Manila 4.000 Ballen, in Cebu 3.000 Ballen, in Batavia 2.000 Ballen, in Surabaya 1.000 Ballen, in Singapore 1.000 Ballen, in Hongkong 1.000 Ballen, in Shanghai 1.000 Ballen, in Yokohama 1.000 Ballen, in Kobe 1.000 Ballen, in Osaka 1.000 Ballen, in Manila 1.000 Ballen, in Cebu 1.000 Ballen, in Batavia 1.000 Ballen, in Surabaya 1.000 Ballen, in Singapore 1.000 Ballen.

Getreide und Futtermittel

Hamburg, 28. November. In der Marktlage hat sich nichts geändert. In Weizen, kleineren Waren per 100 kg, 12,40 (12,40). In Roggen, kleineren Waren per 100 kg, 12,40 (12,40). In Hafer, kleineren Waren per 100 kg, 12,40 (12,40). In Gerste, kleineren Waren per 100 kg, 12,40 (12,40). In Mais, kleineren Waren per 100 kg, 12,40 (12,40). In Weizen, kleineren Waren per 100 kg, 12,40 (12,40). In Roggen, kleineren Waren per 100 kg, 12,40 (12,40). In Hafer, kleineren Waren per 100 kg, 12,40 (12,40). In Gerste, kleineren Waren per 100 kg, 12,40 (12,40). In Mais, kleineren Waren per 100 kg, 12,40 (12,40).

Wahlverhältnisse

Nach amtlichen Angaben wurden in der Woche bis zum 26. November in Durban 14.000 Ballen, in London 12.500 Ballen, in Kapstadt 12.000 Ballen, in Bombay 11.000 Ballen, in Calcutta 10.000 Ballen, in Hongkong 9.000 Ballen, in Shanghai 8.000 Ballen, in Yokohama 7.000 Ballen, in Kobe 6.000 Ballen, in Osaka 5.000 Ballen, in Manila 4.000 Ballen, in Cebu 3.000 Ballen, in Batavia 2.000 Ballen, in Surabaya 1.000 Ballen, in Singapore 1.000 Ballen, in Hongkong 1.000 Ballen, in Shanghai 1.000 Ballen, in Yokohama 1.000 Ballen, in Kobe 1.000 Ballen, in Osaka 1.000 Ballen, in Manila 1.000 Ballen, in Cebu 1.000 Ballen, in Batavia 1.000 Ballen, in Surabaya 1.000 Ballen, in Singapore 1.000 Ballen.

Getreide und Futtermittel

Hamburg, 28. November. In der Marktlage hat sich nichts geändert. In Weizen, kleineren Waren per 100 kg, 12,40 (12,40). In Roggen, kleineren Waren per 100 kg, 12,40 (12,40). In Hafer, kleineren Waren per 100 kg, 12,40 (12,40). In Gerste, kleineren Waren per 100 kg, 12,40 (12,40). In Mais, kleineren Waren per 100 kg, 12,40 (12,40). In Weizen, kleineren Waren per 100 kg, 12,40 (12,40). In Roggen, kleineren Waren per 100 kg, 12,40 (12,40). In Hafer, kleineren Waren per 100 kg, 12,40 (12,40). In Gerste, kleineren Waren per 100 kg, 12,40 (12,40). In Mais, kleineren Waren per 100 kg, 12,40 (12,40).

Wahlverhältnisse

Nach amtlichen Angaben wurden in der Woche bis zum 26. November in Durban 14.000 Ballen, in London 12.500 Ballen, in Kapstadt 12.000 Ballen, in Bombay 11.000 Ballen, in Calcutta 10.000 Ballen, in Hongkong 9.000 Ballen, in Shanghai 8.000 Ballen, in Yokohama 7.000 Ballen, in Kobe 6.000 Ballen, in Osaka 5.000 Ballen, in Manila 4.000 Ballen, in Cebu 3.000 Ballen, in Batavia 2.000 Ballen, in Surabaya 1.000 Ballen, in Singapore 1.000 Ballen, in Hongkong 1.000 Ballen, in Shanghai 1.000 Ballen, in Yokohama 1.000 Ballen, in Kobe 1.000 Ballen, in Osaka 1.000 Ballen, in Manila 1.000 Ballen, in Cebu 1.000 Ballen, in Batavia 1.000 Ballen, in Surabaya 1.000 Ballen, in Singapore 1.000 Ballen.

Getreide und Futtermittel

Hamburg, 28. November. In der Marktlage hat sich nichts geändert. In Weizen, kleineren Waren per 100 kg, 12,40 (12,40). In Roggen, kleineren Waren per 100 kg, 12,40 (12,40). In Hafer, kleineren Waren per 100 kg, 12,40 (12,40). In Gerste, kleineren Waren per 100 kg, 12,40 (12,40). In Mais, kleineren Waren per 100 kg, 12,40 (12,40). In Weizen, kleineren Waren per 100 kg, 12,40 (12,40). In Roggen, kleineren Waren per 100 kg, 12,40 (12,40). In Hafer, kleineren Waren per 100 kg, 12,40 (12,40). In Gerste, kleineren Waren per 100 kg, 12,40 (12,40). In Mais, kleineren Waren per 100 kg, 12,40 (12,40).

Wahlverhältnisse

Nach amtlichen Angaben wurden in der Woche bis zum 26. November in Durban 14.000 Ballen, in London 12.500 Ballen, in Kapstadt 12.000 Ballen, in Bombay 11.000 Ballen, in Calcutta 10.000 Ballen, in Hongkong 9.000 Ballen, in Shanghai 8.000 Ballen, in Yokohama 7.000 Ballen, in Kobe 6.000 Ballen, in Osaka 5.000 Ballen, in Manila 4.000 Ballen, in Cebu 3.000 Ballen, in Batavia 2.000 Ballen, in Surabaya 1.000 Ballen, in Singapore 1.000 Ballen, in Hongkong 1.000 Ballen, in Shanghai 1.000 Ballen, in Yokohama 1.000 Ballen, in Kobe 1.000 Ballen, in Osaka 1.000 Ballen, in Manila 1.000 Ballen, in Cebu 1.000 Ballen, in Batavia 1.000 Ballen, in Surabaya 1.000 Ballen, in Singapore 1.000 Ballen.

Getreide und Futtermittel

Hamburg, 28. November. In der Marktlage hat sich nichts geändert. In Weizen, kleineren Waren per 100 kg, 12,40 (12,40). In Roggen, kleineren Waren per 100 kg, 12,40 (12,40). In Hafer, kleineren Waren per 100 kg, 12,40 (12,40). In Gerste, kleineren Waren per 100 kg, 12,40 (12,40). In Mais, kleineren Waren per 100 kg, 12,40 (12,40). In Weizen, kleineren Waren per 100 kg, 12,40 (12,40). In Roggen, kleineren Waren per 100 kg, 12,40 (12,40). In Hafer, kleineren Waren per 100 kg, 12,40 (12,40). In Gerste, kleineren Waren per 100 kg, 12,40 (12,40). In Mais, kleineren Waren per 100 kg, 12,40 (12,40).

Wahlverhältnisse

Nach amtlichen Angaben wurden in der Woche bis zum 26. November in Durban 14.000 Ballen, in London 12.500 Ballen, in Kapstadt 12.000 Ballen, in Bombay 11.000 Ballen, in Calcutta 10.000 Ballen, in Hongkong 9.000 Ballen, in Shanghai 8.000 Ballen, in Yokohama 7.000 Ballen, in Kobe 6.000 Ballen, in Osaka 5.000 Ballen, in Manila 4.000 Ballen, in Cebu 3.000 Ballen, in Batavia 2.000 Ballen, in Surabaya 1.000 Ballen, in Singapore 1.000 Ballen, in Hongkong 1.000 Ballen, in Shanghai 1.000 Ballen, in Yokohama 1.000 Ballen, in Kobe 1.000 Ballen, in Osaka 1.000 Ballen, in Manila 1.000 Ballen, in Cebu 1.000 Ballen, in Batavia 1.000 Ballen, in Surabaya 1.000 Ballen, in Singapore 1.000 Ballen.

Getreide und Futtermittel

Hamburg, 28. November. In der Marktlage hat sich nichts geändert. In Weizen, kleineren Waren per 100 kg, 12,40 (12,40). In Roggen, kleineren Waren per 100 kg, 12,40 (12,40). In Hafer, kleineren Waren per 100 kg, 12,40 (12,40). In Gerste, kleineren Waren per 100 kg, 12,40 (12,40). In Mais, kleineren Waren per 100 kg, 12,40 (12,40). In Weizen, kleineren Waren per 100 kg, 12,40 (12,40). In Roggen, kleineren Waren per 100 kg, 12,40 (12,40). In Hafer, kleineren Waren per 100 kg, 12,40 (12,40). In Gerste, kleineren Waren per 100 kg, 12,40 (12,40). In Mais, kleineren Waren per 100 kg, 12,40 (12,40).

Wahlverhältnisse

Nach amtlichen Angaben wurden in der Woche bis zum 26. November in Durban 14.000 Ballen, in London 12.500 Ballen, in Kapstadt 12.000 Ballen, in Bombay 11.000 Ballen, in Calcutta 10.000 Ballen, in Hongkong 9.000 Ballen, in Shanghai 8.000 Ballen, in Yokohama 7.000 Ballen, in Kobe 6.000 Ballen, in Osaka 5.000 Ballen, in Manila 4.000 Ballen, in Cebu 3.000 Ballen, in Batavia 2.000 Ballen, in Surabaya 1.000 Ballen, in Singapore 1.000 Ballen, in Hongkong 1.000 Ballen, in Shanghai 1.000 Ballen, in Yokohama 1.000 Ballen, in Kobe 1.000 Ballen, in Osaka 1.000 Ballen, in Manila 1.000 Ballen, in Cebu 1.000 Ballen, in Batavia 1.000 Ballen, in Surabaya 1.000 Ballen, in Singapore 1.000 Ballen.

Getreide und Futtermittel

Hamburg, 28. November. In der Marktlage hat sich nichts geändert. In Weizen, kleineren Waren per 100 kg, 12,40 (12,40). In Roggen, kleineren Waren per 100 kg, 12,40 (12,40). In Hafer, kleineren Waren per 100 kg, 12,40 (12,40). In Gerste, kleineren Waren per 100 kg, 12,40 (12,40). In Mais, kleineren Waren per 100 kg, 12,40 (12,40). In Weizen, kleineren Waren per 100 kg, 12,40 (12,40). In Roggen, kleineren Waren per 100 kg, 12,40 (12,40). In Hafer, kleineren Waren per 100 kg, 12,40 (12,40). In Gerste, kleineren Waren per 100 kg, 12,40 (12,40). In Mais, kleineren Waren per 100 kg, 12,40 (12,40).

Wahlverhältnisse

Nach amtlichen Angaben wurden in der Woche bis zum 26. November in Durban 14.000 Ballen, in London 12.500 Ballen, in Kapstadt 12.000 Ballen, in Bombay 11.000 Ballen, in Calcutta 10.000 Ballen, in Hongkong 9.000 Ballen, in Shanghai 8.000 Ballen, in Yokohama 7.000 Ballen, in Kobe 6.000 Ballen, in Osaka 5.000 Ballen, in Manila 4.000 Ballen, in Cebu 3.000 Ballen, in Batavia 2.000 Ballen, in Surabaya 1.000 Ballen, in Singapore 1.000 Ballen, in Hongkong 1.000 Ballen, in Shanghai 1.000 Ballen, in Yokohama 1.000 Ballen, in Kobe 1.000 Ballen, in Osaka 1.000 Ballen, in Manila 1.000 Ballen, in Cebu 1.000 Ballen, in Batavia 1.000 Ballen, in Surabaya 1.000 Ballen, in Singapore 1.000 Ballen.

Getreide und Futtermittel

Hamburg, 28. November. In der Marktlage hat sich nichts geändert. In Weizen, kleineren Waren per 100 kg, 12,40 (12,40). In Roggen, kleineren Waren per 100 kg, 12,40 (12,40). In Hafer, kleineren Waren per 100 kg, 12,40 (12,40). In Gerste, kleineren Waren per 100 kg, 12,40 (12,40). In Mais, kleineren Waren per 100 kg, 12,40 (12,40). In Weizen, kleineren Waren per 100 kg, 12,40 (12,40). In Roggen, kleineren Waren per 100 kg, 12,40 (12,40). In Hafer, kleineren Waren per 100 kg, 12,40 (12,40). In Gerste, kleineren Waren per 100 kg, 12,40 (12,40). In Mais, kleineren Waren per 100 kg, 12,40 (12,40).

Wahlverhältnisse

Nach amtlichen Angaben wurden in der Woche bis zum 26. November in Durban 14.000 Ballen, in London 12.500 Ballen, in Kapstadt 12.000 Ballen, in Bombay 11.000 Ballen, in Calcutta 10.000 Ballen, in Hongkong 9.000 Ballen, in Shanghai 8.000 Ballen, in Yokohama 7.000 Ballen, in Kobe 6.000 Ballen, in Osaka 5.000 Ballen, in Manila 4.000 Ballen, in Cebu 3.000 Ballen, in Batavia 2.000 Ballen, in Surabaya 1.000 Ballen, in Singapore 1.000 Ballen, in Hongkong 1.000 Ballen, in Shanghai 1.000 Ballen, in Yokohama 1.000 Ballen, in Kobe 1.000 Ballen, in Osaka 1.000 Ballen, in Manila 1.000 Ballen, in Cebu 1.000 Ballen, in Batavia 1.000 Ballen, in Surabaya 1.000 Ballen, in Singapore 1.000 Ballen.

Getreide und Futtermittel

Voller Ausgleich der Roggenmehlpreise...

Die bisherige Frage, wie die am 22. Oktober... der Roggenmehlpreise...

Mahlhorns erste Gefahren für eine große Anzahl der beteiligten Betriebe...

Die Verbundhütte, welche Roggen- und Weizenmehl...

Schlachtgeflügel und Honig der Hauptvertriebsart der deutschen Eierwirtschaft...

Der Reichsminister für Ernährung und Landwirtschaft hat eine Verordnung erlassen...

Amsterdamer Effekten-Schlußkurse

Table with columns for Amsterdam, London, Paris, etc., listing stock prices and exchange rates.

Die Börsen

Hamburg, 28. November. Bei sehr kleinem Geschäft eröffnete die Börse heute in ruhiger Haltung...

Amsterdamer Devisen-Schlußkurse

Table with columns for Amsterdam, London, Paris, etc., listing exchange rates for various currencies.

Amsterdamer Devisen-Schlußkurse

Table with columns for Amsterdam, London, Paris, etc., listing exchange rates for various currencies.

Amsterdamer Devisen-Schlußkurse

Table with columns for Amsterdam, London, Paris, etc., listing exchange rates for various currencies.

Amsterdamer Devisen-Schlußkurse

Table with columns for Amsterdam, London, Paris, etc., listing exchange rates for various currencies.

Amsterdamer Devisen-Schlußkurse

Table with columns for Amsterdam, London, Paris, etc., listing exchange rates for various currencies.

Amsterdamer Devisen-Schlußkurse

Table with columns for Amsterdam, London, Paris, etc., listing exchange rates for various currencies.

Amsterdamer Devisen-Schlußkurse

Table with columns for Amsterdam, London, Paris, etc., listing exchange rates for various currencies.

Amsterdamer Devisen-Schlußkurse

Table with columns for Amsterdam, London, Paris, etc., listing exchange rates for various currencies.

Amsterdamer Devisen-Schlußkurse

Table with columns for Amsterdam, London, Paris, etc., listing exchange rates for various currencies.

Amsterdamer Devisen-Schlußkurse

Table with columns for Amsterdam, London, Paris, etc., listing exchange rates for various currencies.

Amsterdamer Devisen-Schlußkurse

Table with columns for Amsterdam, London, Paris, etc., listing exchange rates for various currencies.

Amsterdamer Devisen-Schlußkurse

Table with columns for Amsterdam, London, Paris, etc., listing exchange rates for various currencies.

Amsterdamer Devisen-Schlußkurse

Table with columns for Amsterdam, London, Paris, etc., listing exchange rates for various currencies.

Amsterdamer Devisen-Schlußkurse

Table with columns for Amsterdam, London, Paris, etc., listing exchange rates for various currencies.

Amsterdamer Devisen-Schlußkurse

Table with columns for Amsterdam, London, Paris, etc., listing exchange rates for various currencies.

Amsterdamer Devisen-Schlußkurse

Table with columns for Amsterdam, London, Paris, etc., listing exchange rates for various currencies.

Amsterdamer Devisen-Schlußkurse

Table with columns for Amsterdam, London, Paris, etc., listing exchange rates for various currencies.

