



Staats- und  
Universitätsbibliothek  
Bremen

# **Staats- und Universitätsbibliothek Bremen**

## **Digitale Sammlungen**

**1933**

03.09.1933 (Nr. 236)







**UFA**  
**Ein Bombenerfolg!**  
**HANS ALBERS**  
**Ein gewisser Herr Gran**  
 mit  
 Al. Cassermann  
 Karin Hardt  
 Olga Tschödem  
 Herm. Spemann  
 Walter Rilla u. a.  
 Dana: Die neueste  
 UFA-Ton-Wochenschau

**Kaiser**  
 Theater  
 Sonntag  
 5 1/2, 8 1/2 Uhr  
 P. u. 10 Pf. bis  
 Mk. 1.50

**Palast**  
 Theater  
 Sonntag  
 5 1/2 u. 8 1/2 Uhr  
 Preis 10 Pf. bis  
 Mk. 1.50

**Apollo**  
 Theater  
 Sonntag  
 5 1/2, 8 1/2 Uhr  
 Bis 6 Uhr  
 60 Pf. bis 1.50  
 10 Pf. bis 2.00

**Saison in Kairo**  
 mit  
 Rep. im Minip  
 Sonntag  
 5 1/2 u. 8 1/2 Uhr  
 Bis 6 Uhr  
 60 Pf. bis 1.50  
 10 Pf. bis 2.00

**Nansa**  
 Theater  
 Sonntag  
 5 1/2 u. 8 1/2 Uhr  
 Bis 6 Uhr  
 60 Pf. bis 1.50  
 10 Pf. bis 2.00

**Die beliebtesten Sonderveranstaltungen**  
 Kleine Preise - Volles Programm  
 Metropal: Jed. Montag, Donnerstag ca. 8 Uhr  
 Kaiser: An Wochentagen nachmittags 5 Uhr  
 Palast: Jed. Montag, Donnerstag nach 5 Uhr  
 Neue große Jugendveranstaltungen  
 Die große Gips-...  
 Palast 3 Uhr

**Die Schilf**  
 An der Weide 46-48  
 Hotel und Restaurant

**Zur Halbinsel**  
 Restaurant u. Kaffee, Herrlichkeit  
 Herrlicher Ausblick auf  
 Weser und Alster  
 „H. WILFELK PILSNER“

**Hotel-Restaurant Klinkerhaus**  
 Pelzerstraße 53  
 Hermann Lindemeyer

**Toback's Hotel**  
 Das Haus der guten Küche  
 Inh. B. Lauterbach  
 An der Weide 16  
 Zimmer 2,50 RM.  
 mit allem Comfort  
 Frühstück 1 RM.  
 incl. Bedienung

**Sandlust**  
 herer. Sommergarten m. Spielweise  
 Angenehmster Familienaufenthalt  
 Jeden Sonntag 5 Uhr  
 Freikonzert  
 anschließend  
 6 Uhr  
 Jeden Mittwoch u. Donnerstag  
 Kitzschen A. Sent

**Amberhof**  
 Zum braunen Hause  
 in den Gärten 69  
 Verein für Gesellschaftsspiele  
 Konz. u. Regelmäßig  
 3 mal wöchentlich, 10 u. 12 Uhr, 10 Pf. bis  
 2.00  
 zum braunen Hause!  
 Gemüthlichkeit ohne Preis!

**Staatstheater**  
 Heute, Sonntag, 20 Uhr  
 Ende umgefl. 22.45 Uhr  
 4. Vorstellung Sonntag-Or. N.  
 Einmaliges Schauspiel Max Hays  
 vom Württemberg. Landtagspräsident,  
 Stuttgart

**Der liegende Holländer**  
 Sonntag, 19.30 Uhr  
 Geheiligte Vorstellung für den  
 Arbeiter-Vereinigung  
 der Deutschen Arbeiterfront

**Sauft**  
 1 Teil  
 Mittwoch, 19.30 Uhr  
 1. Vorstellung Mittwoch-Or. N.  
 In neuer Regieunterstützung und  
 Bearbeitung. Mit der Musik von  
 Felix von Weingartner

**Sauft**  
 2 Teil  
 Donnerstag, 19.30 Uhr  
 2. Vorstellung Donnerstag-Or. N.

**Sauft**  
 1 Teil  
 Freitag, 20 Uhr  
 3. Vorstellung Freitag-Or. N.  
**Jar und Zimmermann**  
 Sonntag, 20 Uhr  
 4. Vorstellung Sonntag-Or. N.

**Die Förster-Christel**  
 Sonntag, 20 Uhr  
 5. Vorstellung Sonntag-Or. N.  
 Eröffnungstag  
**Der Pfefferberg**  
 Weitere Oper in 3 Akten von Max  
 von Schilling

**Sauft**  
 1 Teil  
 Sonntag, 20 Uhr  
 6. Vorstellung Sonntag-Or. N.  
 Sonntag, 20 Uhr  
 7. Vorstellung Sonntag-Or. N.

**Sauft**  
 1 Teil  
 Sonntag, 20 Uhr  
 8. Vorstellung Sonntag-Or. N.

**Café Linge**  
 Altbremstraße 138, Ecke Calvinkamp  
 Halte mein Lokal bestens empfohlen.  
 Heinrich Linge

**Gaststätten-Verzeichnis**  
**Hotel Eibeker Hof**  
 An der Weide 19, Domsheide 20974  
 Der erste bürgerliche Miteigentum  
 RM 6.00 bis 10.00  
 Georg Huscher

**Magdeburger Hof**  
 An der Weide 46-48  
 Hotel und Restaurant

**kl. Johannisstr. 24**  
 u. Pieperstraße 15  
 (An die lokale die 100 bis  
 in Frage kommen. B. Welmer)

**Jürgens Holz**  
 OBERNEULAND  
 Beliebteste Ausflugstokale  
 Anreihung gute Küche  
 Jeden Sonntag Konzert und Tanz  
 Kegelbahn, Spielweise usw.

**Sportzentrale Neuhof**  
 bei Küche und Kaffee  
 bis 4 Uhr geöffnet  
 C. WATERMANN  
 Gr. Annenstraße 53/54

**Café Strangmann**  
 das Lokal des Westens  
 Elisabethstraße Fernruf 80518

**Café Albrecht**  
 PRETHAREN  
 Jeden Abend  
 bis 4 Uhr  
**Tanz**

**Besucht die inserierenden Gaststätten!**

**Feldschlösschen**  
 Mühlstr. Muechtling  
 an: Haas Dees  
**Familienlokal**  
 Jeden Sonntag Feiner Tanz  
 (Sonntags abends Krattpfeiferkonzert  
 aus Bremen)

**Arbeiter-Kultur-Ausflug**  
 der deutschen Arbeiterfront  
 Dienstag, den 6. September,  
 abends 8.19 Uhr  
 im Bremer Staatstheater  
**Goethes Faust**  
 1. Teil  
 mit der Musik von  
 Felix von Weingartner  
 Beginn zum Preis v. RM. 1.-  
 bei den Kulturkarten der  
 Arbeiterfront in der Arbeiter-  
 Kulturfront-Kasse

**SCHAUSPIELHAUS**  
 Heute Sonntag 8 Uhr  
 Ende 10.15 Uhr  
 Gastspiel Otto (Lebhar)  
**Frühliche Rebellion**  
 (Friedrich der Große)  
 Montag, 2. Deutsche Bühne  
 Dienstag:  
 2. Sonder-Ab. „Dienstag“  
 Die letzten beiden Gastspiele  
 O. Geibler

**Frühliche Rebellion**  
 Mittwoch, 2. Kammer  
**Peer Gynt**  
 von Henrik Ibsen  
 Musik von Edvard Grieg

**THALIA-THEATER**  
 Beginn der 26. Jahrgang Spielzeit  
 mit dem großen, neuen  
 Hamburger Schloß  
**Lal Di nich verblühen!**  
 Ein plattdeutsches Volksstück mit  
 Gesang und Tanz in 3 Akten von  
 14 Stockmann, Musik v. Hartmann  
 Wiedererz. der bei Henry Otto  
 Anfang 4. Uhr, durchgehend  
 Letzte Vorstellung

**Auf in den**  
**SUDHARZ**  
 Am 10 und 11. September 1938  
 10 Tage billiger 20 bis 30 Tage  
 nach Bremen  
**Bad Lauterbach**  
 und  
**St. Andreasberg**  
 Selbst ab Bremen 9.90, nur 10.40  
 Bremen-9.90 ab H. 10.30, nur 11.10  
 Montag um 11. Sept. 1938, nur 22.20  
 gebühren und Reiseführer bei den  
 Schiffsunternehmen und Zeitungen  
 Preisbuchvertrieb Bremen

**Barberina**  
 10. u. 11. Sept. 8-10 Uhr  
**Nur vier Tage**  
**Mariene Dietrich in**  
**Schaufel-Express**  
 Ferner Tom Mix in  
 Eine Minute vor 12 Uhr  
 im Vorprogramm: Emika-Tonwoche  
 Anfang 4 Uhr, durchgehend  
 Letzte Vorstellung

**„Auf in den“**  
**SUDHARZ**  
 Am 10 und 11. September 1938  
 10 Tage billiger 20 bis 30 Tage  
 nach Bremen  
**Bad Lauterbach**  
 und  
**St. Andreasberg**  
 Selbst ab Bremen 9.90, nur 10.40  
 Bremen-9.90 ab H. 10.30, nur 11.10  
 Montag um 11. Sept. 1938, nur 22.20  
 gebühren und Reiseführer bei den  
 Schiffsunternehmen und Zeitungen  
 Preisbuchvertrieb Bremen

**„Auf in den“**  
**SUDHARZ**  
 Am 10 und 11. September 1938  
 10 Tage billiger 20 bis 30 Tage  
 nach Bremen  
**Bad Lauterbach**  
 und  
**St. Andreasberg**  
 Selbst ab Bremen 9.90, nur 10.40  
 Bremen-9.90 ab H. 10.30, nur 11.10  
 Montag um 11. Sept. 1938, nur 22.20  
 gebühren und Reiseführer bei den  
 Schiffsunternehmen und Zeitungen  
 Preisbuchvertrieb Bremen

**„Auf in den“**  
**SUDHARZ**  
 Am 10 und 11. September 1938  
 10 Tage billiger 20 bis 30 Tage  
 nach Bremen  
**Bad Lauterbach**  
 und  
**St. Andreasberg**  
 Selbst ab Bremen 9.90, nur 10.40  
 Bremen-9.90 ab H. 10.30, nur 11.10  
 Montag um 11. Sept. 1938, nur 22.20  
 gebühren und Reiseführer bei den  
 Schiffsunternehmen und Zeitungen  
 Preisbuchvertrieb Bremen

**„Auf in den“**  
**SUDHARZ**  
 Am 10 und 11. September 1938  
 10 Tage billiger 20 bis 30 Tage  
 nach Bremen  
**Bad Lauterbach**  
 und  
**St. Andreasberg**  
 Selbst ab Bremen 9.90, nur 10.40  
 Bremen-9.90 ab H. 10.30, nur 11.10  
 Montag um 11. Sept. 1938, nur 22.20  
 gebühren und Reiseführer bei den  
 Schiffsunternehmen und Zeitungen  
 Preisbuchvertrieb Bremen

**„Auf in den“**  
**SUDHARZ**  
 Am 10 und 11. September 1938  
 10 Tage billiger 20 bis 30 Tage  
 nach Bremen  
**Bad Lauterbach**  
 und  
**St. Andreasberg**  
 Selbst ab Bremen 9.90, nur 10.40  
 Bremen-9.90 ab H. 10.30, nur 11.10  
 Montag um 11. Sept. 1938, nur 22.20  
 gebühren und Reiseführer bei den  
 Schiffsunternehmen und Zeitungen  
 Preisbuchvertrieb Bremen

**„Auf in den“**  
**SUDHARZ**  
 Am 10 und 11. September 1938  
 10 Tage billiger 20 bis 30 Tage  
 nach Bremen  
**Bad Lauterbach**  
 und  
**St. Andreasberg**  
 Selbst ab Bremen 9.90, nur 10.40  
 Bremen-9.90 ab H. 10.30, nur 11.10  
 Montag um 11. Sept. 1938, nur 22.20  
 gebühren und Reiseführer bei den  
 Schiffsunternehmen und Zeitungen  
 Preisbuchvertrieb Bremen

**„Auf in den“**  
**SUDHARZ**  
 Am 10 und 11. September 1938  
 10 Tage billiger 20 bis 30 Tage  
 nach Bremen  
**Bad Lauterbach**  
 und  
**St. Andreasberg**  
 Selbst ab Bremen 9.90, nur 10.40  
 Bremen-9.90 ab H. 10.30, nur 11.10  
 Montag um 11. Sept. 1938, nur 22.20  
 gebühren und Reiseführer bei den  
 Schiffsunternehmen und Zeitungen  
 Preisbuchvertrieb Bremen

**„Auf in den“**  
**SUDHARZ**  
 Am 10 und 11. September 1938  
 10 Tage billiger 20 bis 30 Tage  
 nach Bremen  
**Bad Lauterbach**  
 und  
**St. Andreasberg**  
 Selbst ab Bremen 9.90, nur 10.40  
 Bremen-9.90 ab H. 10.30, nur 11.10  
 Montag um 11. Sept. 1938, nur 22.20  
 gebühren und Reiseführer bei den  
 Schiffsunternehmen und Zeitungen  
 Preisbuchvertrieb Bremen

**„Auf in den“**  
**SUDHARZ**  
 Am 10 und 11. September 1938  
 10 Tage billiger 20 bis 30 Tage  
 nach Bremen  
**Bad Lauterbach**  
 und  
**St. Andreasberg**  
 Selbst ab Bremen 9.90, nur 10.40  
 Bremen-9.90 ab H. 10.30, nur 11.10  
 Montag um 11. Sept. 1938, nur 22.20  
 gebühren und Reiseführer bei den  
 Schiffsunternehmen und Zeitungen  
 Preisbuchvertrieb Bremen

**„Auf in den“**  
**SUDHARZ**  
 Am 10 und 11. September 1938  
 10 Tage billiger 20 bis 30 Tage  
 nach Bremen  
**Bad Lauterbach**  
 und  
**St. Andreasberg**  
 Selbst ab Bremen 9.90, nur 10.40  
 Bremen-9.90 ab H. 10.30, nur 11.10  
 Montag um 11. Sept. 1938, nur 22.20  
 gebühren und Reiseführer bei den  
 Schiffsunternehmen und Zeitungen  
 Preisbuchvertrieb Bremen

**„Auf in den“**  
**SUDHARZ**  
 Am 10 und 11. September 1938  
 10 Tage billiger 20 bis 30 Tage  
 nach Bremen  
**Bad Lauterbach**  
 und  
**St. Andreasberg**  
 Selbst ab Bremen 9.90, nur 10.40  
 Bremen-9.90 ab H. 10.30, nur 11.10  
 Montag um 11. Sept. 1938, nur 22.20  
 gebühren und Reiseführer bei den  
 Schiffsunternehmen und Zeitungen  
 Preisbuchvertrieb Bremen

**Weferluft**  
 Heute Sonntag ab 4 Uhr nachm.  
**Sonntags**  
 des Verbands der Obst- und  
 Gemüsehändler von Bremen und  
 Umgegend belebend aus  
**Gr. Marktmarkt**  
 der Bremer Reichshofkapelle  
 Preisfesten und 3 a n 3

**Roths-Kaffee**  
**Oberweg**  
 und  
**Mampe's „Gute Stube“**  
 Bahnhofstraße 13-14  
 Das gutbürgerliche preiswerte  
 Bier-Lokal

**Achtung! Achtung!**  
**Kleingarten-Verein**  
**Werder e. V.**  
**Große Ausstellung**  
 Gemüse - Obst - Blumen und  
 Blumen-Darstellung  
**Fest-Ball**  
 im geräumigen Zelt  
 Um rechen Besuch bildet  
 Heil Hitler! Der Vorstand

**„Auf in den“**  
**SUDHARZ**  
 Am 10 und 11. September 1938  
 10 Tage billiger 20 bis 30 Tage  
 nach Bremen  
**Bad Lauterbach**  
 und  
**St. Andreasberg**  
 Selbst ab Bremen 9.90, nur 10.40  
 Bremen-9.90 ab H. 10.30, nur 11.10  
 Montag um 11. Sept. 1938, nur 22.20  
 gebühren und Reiseführer bei den  
 Schiffsunternehmen und Zeitungen  
 Preisbuchvertrieb Bremen

**„Auf in den“**  
**SUDHARZ**  
 Am 10 und 11. September 1938  
 10 Tage billiger 20 bis 30 Tage  
 nach Bremen  
**Bad Lauterbach**  
 und  
**St. Andreasberg**  
 Selbst ab Bremen 9.90, nur 10.40  
 Bremen-9.90 ab H. 10.30, nur 11.10  
 Montag um 11. Sept. 1938, nur 22.20  
 gebühren und Reiseführer bei den  
 Schiffsunternehmen und Zeitungen  
 Preisbuchvertrieb Bremen

**„Auf in den“**  
**SUDHARZ**  
 Am 10 und 11. September 1938  
 10 Tage billiger 20 bis 30 Tage  
 nach Bremen  
**Bad Lauterbach**  
 und  
**St. Andreasberg**  
 Selbst ab Bremen 9.90, nur 10.40  
 Bremen-9.90 ab H. 10.30, nur 11.10  
 Montag um 11. Sept. 1938, nur 22.20  
 gebühren und Reiseführer bei den  
 Schiffsunternehmen und Zeitungen  
 Preisbuchvertrieb Bremen

**„Auf in den“**  
**SUDHARZ**  
 Am 10 und 11. September 1938  
 10 Tage billiger 20 bis 30 Tage  
 nach Bremen  
**Bad Lauterbach**  
 und  
**St. Andreasberg**  
 Selbst ab Bremen 9.90, nur 10.40  
 Bremen-9.90 ab H. 10.30, nur 11.10  
 Montag um 11. Sept. 1938, nur 22.20  
 gebühren und Reiseführer bei den  
 Schiffsunternehmen und Zeitungen  
 Preisbuchvertrieb Bremen

**„Auf in den“**  
**SUDHARZ**  
 Am 10 und 11. September 1938  
 10 Tage billiger 20 bis 30 Tage  
 nach Bremen  
**Bad Lauterbach**  
 und  
**St. Andreasberg**  
 Selbst ab Bremen 9.90, nur 10.40  
 Bremen-9.90 ab H. 10.30, nur 11.10  
 Montag um 11. Sept. 1938, nur 22.20  
 gebühren und Reiseführer bei den  
 Schiffsunternehmen und Zeitungen  
 Preisbuchvertrieb Bremen

**„Auf in den“**  
**SUDHARZ**  
 Am 10 und 11. September 1938  
 10 Tage billiger 20 bis 30 Tage  
 nach Bremen  
**Bad Lauterbach**  
 und  
**St. Andreasberg**  
 Selbst ab Bremen 9.90, nur 10.40  
 Bremen-9.90 ab H. 10.30, nur 11.10  
 Montag um 11. Sept. 1938, nur 22.20  
 gebühren und Reiseführer bei den  
 Schiffsunternehmen und Zeitungen  
 Preisbuchvertrieb Bremen

**„Auf in den“**  
**SUDHARZ**  
 Am 10 und 11. September 1938  
 10 Tage billiger 20 bis 30 Tage  
 nach Bremen  
**Bad Lauterbach**  
 und  
**St. Andreasberg**  
 Selbst ab Bremen 9.90, nur 10.40  
 Bremen-9.90 ab H. 10.30, nur 11.10  
 Montag um 11. Sept. 1938, nur 22.20  
 gebühren und Reiseführer bei den  
 Schiffsunternehmen und Zeitungen  
 Preisbuchvertrieb Bremen

**„Auf in den“**  
**SUDHARZ**  
 Am 10 und 11. September 1938  
 10 Tage billiger 20 bis 30 Tage  
 nach Bremen  
**Bad Lauterbach**  
 und  
**St. Andreasberg**  
 Selbst ab Bremen 9.90, nur 10.40  
 Bremen-9.90 ab H. 10.30, nur 11.10  
 Montag um 11. Sept. 1938, nur 22.20  
 gebühren und Reiseführer bei den  
 Schiffsunternehmen und Zeitungen  
 Preisbuchvertrieb Bremen

**„Auf in den“**  
**SUDHARZ**  
 Am 10 und 11. September 1938  
 10 Tage billiger 20 bis 30 Tage  
 nach Bremen  
**Bad Lauterbach**  
 und  
**St. Andreasberg**  
 Selbst ab Bremen 9.90, nur 10.40  
 Bremen-9.90 ab H. 10.30, nur 11.10  
 Montag um 11. Sept. 1938, nur 22.20  
 gebühren und Reiseführer bei den  
 Schiffsunternehmen und Zeitungen  
 Preisbuchvertrieb Bremen

**„Auf in den“**  
**SUDHARZ**  
 Am 10 und 11. September 1938  
 10 Tage billiger 20 bis 30 Tage  
 nach Bremen  
**Bad Lauterbach**  
 und  
**St. Andreasberg**  
 Selbst ab Bremen 9.90, nur 10.40  
 Bremen-9.90 ab H. 10.30, nur 11.10  
 Montag um 11. Sept. 1938, nur 22.20  
 gebühren und Reiseführer bei den  
 Schiffsunternehmen und Zeitungen  
 Preisbuchvertrieb Bremen

**„Auf in den“**  
**SUDHARZ**  
 Am 10 und 11. September 1938  
 10 Tage billiger 20 bis 30 Tage  
 nach Bremen  
**Bad Lauterbach**  
 und  
**St. Andreasberg**  
 Selbst ab Bremen 9.90, nur 10.40  
 Bremen-9.90 ab H. 10.30, nur 11.10  
 Montag um 11. Sept. 1938, nur 22.20  
 gebühren und Reiseführer bei den  
 Schiffsunternehmen und Zeitungen  
 Preisbuchvertrieb Bremen

**„Auf in den“**  
**SUDHARZ**  
 Am 10 und 11. September 1938  
 10 Tage billiger 20 bis 30 Tage  
 nach Bremen  
**Bad Lauterbach**  
 und  
**St. Andreasberg**  
 Selbst ab Bremen 9.90, nur 10.40  
 Bremen-9.90 ab H. 10.30, nur 11.10  
 Montag um 11. Sept. 1938, nur 22.20  
 gebühren und Reiseführer bei den  
 Schiffsunternehmen und Zeitungen  
 Preisbuchvertrieb Bremen

**„Auf in den“**  
**SUDHARZ**  
 Am 10 und 11. September 1938  
 10 Tage billiger 20 bis 30 Tage  
 nach Bremen  
**Bad Lauterbach**  
 und  
**St. Andreasberg**  
 Selbst ab Bremen 9.90, nur 10.40  
 Bremen-9.90 ab H. 10.30, nur 11.10  
 Montag um 11. Sept. 1938, nur 22.20  
 gebühren und Reiseführer bei den  
 Schiffsunternehmen und Zeitungen  
 Preisbuchvertrieb Bremen

**„Auf in den“**  
**SUDHARZ**  
 Am 10 und 11. September 1938  
 10 Tage billiger 20 bis 30 Tage  
 nach Bremen  
**Bad Lauterbach**  
 und  
**St. Andreasberg**  
 Selbst ab Bremen 9.90, nur 10.40  
 Bremen-9.90 ab H. 10.30, nur 11.10  
 Montag um 11. Sept. 1938, nur 22.20  
 gebühren und Reiseführer bei den  
 Schiffsunternehmen und Zeitungen  
 Preisbuchvertrieb Bremen

**Bremer Tierchau!**  
 in der Weferluft  
 Donnerstag, den 7. September  
 Ausstellung von landwirtschaftlichen Tieren, Pro-  
 dukten und Gerätschaften, verbunden mit  
 einer Vorlesung.  
**Die Geld- und wertvolle  
 Ehrenpreise**  
**Programm:**  
 8.30 Uhr: Beginn der Ausstellung  
 9 Uhr: Beginn der Arbeit der Preis-  
 richter und der Vorführung der  
 Tiere in den Ringen  
 1.30 Uhr: Beginn des Preisfestes  
 3 Uhr: Vorführung der prämierten  
 Tiere und Preisverteilung  
 7 Uhr: Beginn des Festmahls  
 während der Ausstellung musikalische  
 Darbietungen

**„Auf in den“**  
**SUDHARZ**  
 Am 10 und 11. September 1938  
 10 Tage billiger 20 bis 30 Tage  
 nach Bremen  
**Bad Lauterbach**  
 und  
**St. Andreasberg**  
 Selbst ab Bremen 9.90, nur 10.40  
 Bremen-9.90 ab H. 10.30, nur 11.10  
 Montag um 11. Sept. 1938, nur 22.20  
 gebühren und Reiseführer bei den  
 Schiffsunternehmen und Zeitungen  
 Preisbuchvertrieb Bremen

**„Auf in den“**  
**SUDHARZ**  
 Am 10 und 11. September 1938  
 10 Tage billiger 20 bis 30 Tage  
 nach Bremen  
**Bad Lauterbach**  
 und  
**St. Andreasberg**  
 Selbst ab Bremen 9.90, nur 10.40  
 Bremen-9.90 ab H. 10.30, nur 11.10  
 Montag um 11. Sept. 1938, nur 22.20  
 gebühren und Reiseführer bei den  
 Schiffsunternehmen und Zeitungen  
 Preisbuchvertrieb Bremen

**„Auf in den“**  
**SUDHARZ**  
 Am 10 und 11. September 1938  
 10 Tage billiger 20 bis 30 Tage  
 nach Bremen  
**Bad Lauterbach**  
 und  
**St. Andreasberg**  
 Selbst ab Bremen 9.90, nur 10.40  
 Bremen-9.90 ab H. 10.30, nur 11.10  
 Montag um 11. Sept. 1938, nur 22.20  
 gebühren und Reiseführer bei den  
 Schiffsunternehmen und Zeitungen  
 Preisbuchvertrieb Bremen

**„Auf in den“**  
**SUDHARZ**  
 Am 10 und 11. September 1938  
 10 Tage billiger 20 bis 30 Tage  
 nach Bremen  
**Bad Lauterbach**  
 und  
**St. Andreasberg**  
 Selbst ab Bremen 9.90, nur 10.40  
 Bremen-9.90 ab H. 10.30, nur 11.10  
 Montag um 11. Sept. 1938, nur 22.20  
 gebühren und Reiseführer bei den  
 Schiffsunternehmen und Zeitungen  
 Preisbuchvertrieb Bremen

**„Auf in den“**  
**SUDHARZ**  
 Am 10 und 11. September 1938  
 10 Tage billiger 20 bis 30 Tage  
 nach Bremen  
**Bad Lauterbach**  
 und  
**St. Andreasberg**  
 Selbst ab Bremen 9.90, nur 10.40  
 Bremen-9.90 ab H. 10.30, nur 11.10  
 Montag um 11. Sept. 1938, nur 22.20  
 gebühren und Reiseführer bei den  
 Schiffsunternehmen und Zeitungen  
 Preisbuchvertrieb Bremen

**„Auf in den“**  
**SUDHARZ**  
 Am 10 und 11. September 1938  
 10 Tage billiger 20 bis 30 Tage  
 nach Bremen  
**Bad Lauterbach**  
 und  
**St. Andreasberg**  
 Selbst ab Bremen 9.90, nur 10.40  
 Bremen-9.90 ab H. 10.30, nur 11.10  
 Montag um 11. Sept. 1938, nur 22.20  
 gebühren und Reiseführer bei den  
 Schiffsunternehmen und Zeitungen  
 Preisbuchvertrieb Bremen

**„Auf in den“**  
**SUDHARZ**  
 Am 10 und 11. September 1938  
 10 Tage billiger 20 bis 30 Tage  
 nach Bremen  
**Bad Lauterbach**  
 und  
**St. Andreasberg**  
 Selbst ab Bremen 9.90, nur 10.40  
 Bremen-9.90 ab H. 10.30, nur 11.10  
 Montag um 11. Sept. 1938, nur 22.20  
 gebühren und Reiseführer bei den  
 Schiffsunternehmen und Zeitungen  
 Preisbuchvertrieb Bremen

**„Auf in den“**  
**SUDHARZ**  
 Am 10 und 11. September 1938  
 10 Tage billiger 20 bis 30 Tage  
 nach Bremen  
**Bad Lauterbach**  
 und  
**St. Andreasberg**  
 Selbst ab Bremen 9.90, nur 10.40  
 Bremen-9.9







ber 1933  
tik  
onpartei  
Die Partei  
Schand,  
teilpartei  
ieren auf  
er wur-  
Der Ge-  
Ein-  
eine Be-  
ren der  
e letzten  
schreiben  
soll aus  
2. Sept.  
ber 10  
000 Mil-  
erlaute,  
die Wan-  
er auf-  
Bismarck  
omanden,  
ein gelan-  
e soll fol-  
de  
berfent.  
ndung,  
ein-  
entfent-  
t einem  
das Be-  
das  
ann.  
er  
en  
sollen  
en  
1. Sept.  
er Mi-  
laufen-  
nlicher  
er Waf-  
nig  
Bar-  
aber in  
Erreuer-  
der an-  
Jahres  
g meine  
In  
Salom-  
teilung  
der Mi-  
eines  
nischen  
er bei  
nem ist  
nde  
e  
Quali-  
laute  
Ge-  
fied,  
er in  
ohne  
dem  
in  
n  
nicht  
ler  
e  
und  
Mo-  
lich  
ept.  
in der  
Auf-  
eine  
kon-  
fon-  
fest-  
recht  
Ab-  
schlo-  
e  
Recht  
oben.  
inmu-  
ge-  
gab-  
it  
er.  
an  
helfen  
hohe  
inber  
rel-  
nigen  
nun-  
er.  
re-  
ord-  
rie  
Gu-  
er  
erete.  
er  
oben  
ran  
n-  
sire

# SPORTWELTZ

## Studentenmeisterschaften in Turin

### Gekanntlicher Auftritt für Deutschland - 4:2 Sieg über Ungarn im Fußball - Knappe Niederlage im Florettfechten - Mannschaftsfechten

Bei den Studentenmeisterschaften in Turin kommt es am 2. Tag, heute, zum feierlichen Einmarsch der Nationen, dem mit Rücksicht darauf, daß das Schwenkgericht der Ränge in der 2. Woche liegt, ein erheblicher Teil der ausländischen Teilnehmer erst am Sonnabend ein. Als am Freitagvormittag die ersten Wettbewerbe einsetzen, gab es deshalb auch keine weiteren Zeremonien, aber das Schwenk mit dem Schwanz der schillernden Flaggen aller Länder hat doch bereits einen festlichen Anblick.

Der Beginn der Kämpfe wurde durch die Fächer eröffnet.

Es hatten am Freitag zunächst den Mannschaftsfechtensport im Florettfechten auf dem Programm. Da hierzu Spanien nachgedacht hatte, wurde die Auslosung wiederholt. Deutschland kam schließlich in die zweite Runde. Die erste Runde brachte folgende Resultate: Italien 2:1, Deutschland 1:1, Dänemark 1:0, Spanien 1:1, Ungarn - England 14:2. Die beste deutsche Mannschaft der Unterlegenen, England, mußte nun in der zweiten Runde gegen Deutschland antreten. Der Kampf zwischen unserer Mannschaft und der Briten verlief ziemlich ungleichmäßig und endete unentschieden 8:8. In der Dreifachschwert hatten die Engländer jedoch ein 3:15 von 3 und damit wurden die Sieger.

Die Chancen der nun ausgesetzten deutschen Mannschaft wurden in der Beginn auf nicht besonders hoch bewertet. Am besten blieben die Schwärzer und Wäpfer, während Schüller enttäuscht.

Deutschland besiegte Ungarn mit 4:2 (2:2). Die Mannschaftsfechten in diesem Spiel wie folgt:

Deutschland: Fischer, Vogel, Schmalz, Brendel, Daxer, Klaus, Bollenand, Krüsi (Feuertuch), Raber, Giesler (Freiburg), Weingart, Berlin.

Ungarn: Goba, Wenner, Szanto, Ransch, Balogh, Simon, Gouba, Jovanich, Solty, Gyöngy, Berlin.

Ein Regieschießer brachte einige Unruhe unter das Publikum. Beide Mannschaften erschienen in weißen Hemden. Zwar hatten die Ungarn grüne und die Deutschen blaue Hosen, aber ausnahmsweise hatten wir in die Spieler nicht. Auf Veranlassung des Schiedsrichters Watten-Jacobsen, wurden rot-weiße Trikots herbeigeschafft, in denen zunächst die deutsche Mannschaft antrat. Nach der Pause aber erschienen die Ungarn in gekleideten Trikots und nun war die Verwirrung für den Zuschauer erst recht groß, denn nach fast 20 Minuten unter dem Wäpfer, währenddessen Giesler ging es auf der Tribüne zu, wo die deutschen und ungarischen Fächerer in Wäpfen getrennt saßen und ihre Sprechrohrer erschallten. Man muß den deutschen Schiedsrichtern, die Bestimmung, daß sie mit einem unermesslichen

„Na Na, Germania!“

sehr vernachlässigt waren. Schon in der ersten Halbzeit sah man die Deutschen weit mehr im Angriff als ihren Gegner. Die Ungarn spielten wohl kunstvoller und beweglicher, aber das half ihnen das Spiel der Deutschen nicht. Die Ungarn gingen in der 7. Minute durch Jovanich überaus in Führung. Die Deutschen drängten darauf, hatten aber zunächst keinen Erfolg, weil

in besser Form, während der Gegner nachließ und den Tag mit 3:6 abgeben mußte. Mit Vorteil des Deutschen begann der dritte Tag, während der die deutsche Mannschaft und England schließlich 3:4 in Führung. Nach einer 5:4-Führung Jacobens nahm v. Gramm dem Dänen bei 10:10 den Ausfall ab und gewann mit eigenem Ausfall, dann den Tag 12:10. Ergebnisse: Ungarn - Italien 6:1, 7:5, 0:6, 6:4, v. Gramm - Anter Jacobens 2:6, 6:3, 6:3, 12:10.



Davis-Pokal-Auslosungsspiel Deutschland - Dänemark

Deutschland gewinnt den Davis-Pokal-Kampf gegen Dänemark.

von Gramm-Journey - Ulrich-Geiffen 6:3, 6:7, 7:5.

Mit dem am Sonnabend nachmittag in Leipzig ausgetragenen Doppelspiel der Davis-Pokal-Begegnung Deutschland - Dänemark ist bereits wie auch nicht anders erwartet wurde, die Entscheidung gefallen. Die deutschen Spieler von Gramm-Journey schlugen die dänische Belegschaft Ulrich-Geiffen statt mit 6:3, 6:7, 7:5. Mit dem Sieg der deutschen Doppel-Belegschaft hatte sich Deutschland den dritten und entscheidenden Punkt und somit damit als Sieger aus der Auslosungsrunde der Davis-Pokalspiele für 1934 heraus.

Beginn des Tennisturniers - Deutscher Leistungserfolg.

Im Stadion des Tennisclubs Torino wurden am Freitag nachmittag mit einigen Verstärkung aus die Tennisturniere in Angriff genommen. Zum Einzel traten 16 Teilnehmer an, von denen oben der Italiener Alberti und unten der Franzose Marcel Bernard gegenwärtig, die beiden hier durch Fische und Fische vertreten. Fische kam durch ein „obere Spiel“ gegen den Schweizer Alberti „obere Seite“ in die zweite Runde. Zu ganz ausgesetzter Runde gelang ihm Fische, der gegen den zweiten Italiener Vaccalupo leicht mit 6:4, 6:2, 6:1 siegte. Die letzten Ergebnisse der ersten Runde waren: Trionfi-Francois 6:1, 7:5, 8:6; Gernz-Schickel - Driestomli-Ungarn 6:3, 6:3, 9:11, 6:4; Spaccavon-Dänemark - v. Wetta-Oesterreich ohne Spiel, Alberti-Alberti und Marcel Bernard trafen in der ersten Runde.

Die Däne Einar Ulrich (links), der am Sonnabend von Franz-Deutschland geschlagen wurde und die Deutsche Journey - Berlin

Die Däne Ulrich tapfer schlagen, gegen die Technik des Deutschen Weilers aber nicht kommen konnten.

## Was der Sonntag bringt?

**Fußball:**

Der Bremer S.V. eröffnet am heutigen Sonntag die Fußballserie der Gauliga mit dem Spiel gegen S.V. Lüneburg 06. Die Silberhämmer sind als recht kampfbereite Mannschaft bekannt. Am Sonntagabend, Freitag nachmittags um 16 Uhr ein interessantes Spiel geben wird. Vorher, um 14.15 Uhr treten die Jungfrauen der beiden Vereine an.

In der Bezirkliga bestreiten der Postler S.V. und S.V. Elmhorn die das erste Fußballspiel in Bremen. Im Bremer-Stadion spielen sich zwei Mannschaften der alten Division gegenüber, die sich immer noch harte Kämpfe geliefert haben.

Außerdem gibt es eine Reihe Gesellschaftsspiele. Der Elmhorn-Sportklub 98 und Eintracht Lüneburg sind am Sonntag um 11 Uhr auf dem Eintrachtstadion gegenüber.

Auf dem Aushirten tragen die Bremer Sportvereine am nachmittags ein Freundschaftsspiel gegen Hannover aus.

Schließlich treffen sich auf dem Stern-Platz der W.S. und der M.S. der W.S. geht ein Spiel der Alten Herren voran.

**Hockey:**

Die Heidelberger Sportstudenten tragen noch ein weiteres Spiel aus, und zwar am Sonntagnachmittag um 17 Uhr gegen den Bremer S.V. in Obernkirchen.

Der Club zur Ruhe und der M.S. von 1875 treffen sich in den beiden ersten und

der Spandauer Mannschaften in Trainingsübungen gegenüber. Beginn morgens 9.30 Uhr in der Vahr.

Am 10. Uhr beginnt im Weser-Stadion das Spiel Weser S.C. Lüneb. - Janeski. 6:6. Lüneb.

Ministerium und die besten Bremer Fahrer. Beginn um 15 Uhr.

## Tennis

### Deutschland führt gegen Dänemark 2:0 von Gramm und Gernz

Der erste Tag des Davis-Pokal-Auslosungskampfes brachte, wie bereits gemeldet, Deutschland die erwartete 2:0-Führung ein, denn nach dem Erfolg von Gernz, der den Dänen Ulrich in einem hartnäckigen Vierstünderspiel 6:4, 7:5, 6:4 schlugen und damit den ersten Punkt für Deutschland herausspielte, konnte im zweiten Einzel der Deutsche Gernz, v. Gramm im dänischen Rang 12:10 schlagen. In der ersten Runde der Spiele war bereits festzustellen, daß die Begegnung der beiden Einzelkämpfer auf einer bedeutend höheren Kultur stehen würde, als der vorangegangene Kampf. Der Däne zeigte sich als überaus schneller und mit allen technischen Feinheiten vertrauter. Gernz, v. Gramm kann jedoch nicht richtig spielen, als der vorangegangene Kampf. Die Däne zeigte sich als überaus schneller und mit allen technischen Feinheiten vertrauter. Gernz, v. Gramm kann jedoch nicht richtig spielen, als der vorangegangene Kampf. Die Däne zeigte sich als überaus schneller und mit allen technischen Feinheiten vertrauter. Gernz, v. Gramm kann jedoch nicht richtig spielen, als der vorangegangene Kampf.

Ende September Tiden - Cochet

Henri Cochet wird im Rahmen des Tennis-Länderkampfes der Berufsspieler Frankreichs und Amerikas sein Land gegen 2:0 zu gewinnen vertreten. Das Turnier findet vom 22.-24. September im Pariser Hotel du Carroux-Stadion statt.

## Regeln

### Städterittspokal Bremen - Hannover - Nürnberg - Bremerhaven Sonntag: Bremer Reglerverband im „Willems-Decker-Haus“

Der Bremer Reglerverband hat kurz vor Beginn der neuen Spielserie noch zwei Wettkämpfe von größerer Bedeutung zu erledigen. Am 10. September trifft die 1. Kampfmannschaft in Nürnberg auf die dortige Mannschaft und auf die starke Mannschaft der Stadt Hannover, die nach kürzlich verlorenem Sieg ein Rückkampf bei ersteren nach Bremen zu holen. Geht es bei dem ersten, das Bremer Mannschaft im engen Wettstreit gegen den großen Gegner antizipiert, so ist die zweite Mannschaft nicht für durchzuführen, so ist Bremerhaven einseitiger Besitzer des großen Pokals.

Am 24. September muß die Mannschaft den schweren Gang nach Bremerhaven antreten, um dort im Rückspiel um den „Weser-Pokal“ durch einen Sieg den Pokal für ein Jahr nach Bremen zu holen. Geht es bei der Mannschaft nicht für durchzuführen, so ist Bremerhaven einseitiger Besitzer des großen Pokals.

Um für diese Kämpfe die höchste Mannschaft aufstellen zu können, ist es dem Vorstand des Reglerverbandes am Sonntag den 10. September der ersten drei Mannschaften des Bremer Reglerverbandes vorgelegen. Im Rand der gezielten Leistungen soll die Reihenfolge ausgewählt werden. Der Kampf findet auf den Höhen des „Willems-Decker-Hauses“ statt und beginnt um 15 Uhr. Das Interesse hierfür dürfte sich nicht nur auf die Sportler des Reglerverbandes erstrecken, sondern auch auf die Mitglieder von Vereinen und Klubs, die in dieser Lage auf Grund der Bestimmungen des Sportministeriums dem Bremer Reglerverband beigetreten sind. Eine Leistungsliste wird auch diesen Vereinen Gelegenheit bieten, ihre Ähnen auf fremden Bahnen zu erproben.

## Jiu-Jutsu, die sanfte Kunst

von Exzellenzen Professor Jigoro Kano

Professor Kano ist Mitglied des japanischen Oberhauses, Präsident des Zentralinstituts für Erziehung, Unterricht und Schule für Judo, Ehrenpräsident und Gründer der japanischen Kaiserlichen Akademie und Vertreter Japans im Olympischen Ausschuss.

Im japanischen Mittelalter wird schon eine Jujitsu genannt, eine zusammengesetzte Übung, hauptsächlich bestehend aus dem Aikido des Kampfes ohne Waffen, wobei gelegentlich aber auch Dolche, Schwerter und andere Waffen benutzt wurden.

Die Arten des Angriffs waren meist Werten, Schlägen, Würgen, Stößen und Zeren des Gegners, den Gegner niederschlagen, Arme oder Beine des Gegners biegen oder verdrehen, um Schmerz oder Angst zu bewirken. Der Gebrauch von Schwertern und Dolchen wurde ausgesetzt. Diese Übungen in einfacher Form bestanden sogar in unteren mythischen Gestalten. Aber die später entwickelte Unternehmung, als eine Kunst, reicht erst ungefähr 800 Jahre zurück.

Jujitsu bedeutet eine Kunst, sich nachgeben um schließlich den Sieg zu erringen. Nachgeben ist nicht zu erklären, was mit dieser Sanftheit oder dem Nachgeben wirklich gemeint ist. Nehmen wir an, wir wollen die Stärke eines Mannes mit Einzelheiten von einem. Zum Beispiel die Stärke eines Mannes mit lebenden Mannes wird von 10 Einheiten dargestellt, während meine Stärke, die geringer ist, nur 7 Einheiten darstellt. Wenn er mich nun mit seiner ganzen Kraft schlägt, werde ich natürlich zurückgehen oder bingeworfen, auch wenn ich meine ganze Kraft gegen ihn setze. Dies würde geschehen, obgleich ich meine ganze Kraft gegen ihn setzen würde, aber ich würde mich nicht erheben, weil ich nicht genügend Kraft hätte, um mich zu erheben. Wenn er mich nun mit seiner ganzen Kraft schlägt, werde ich natürlich zurückgehen oder bingeworfen, auch wenn ich meine ganze Kraft gegen ihn setze. Dies würde geschehen, obgleich ich meine ganze Kraft gegen ihn setzen würde, aber ich würde mich nicht erheben, weil ich nicht genügend Kraft hätte, um mich zu erheben.



Stärke in dieser Angelegenheit nur 3 Einheiten darstellt, hat sein normales 10 Einheiten. Währenddessen erlange ich, immer Gleichgewicht habe, meine volle Kraft wieder, die ursprünglich 7 Einheiten betrug. Hierdurch bin ich gegenüber in einer günstigen Lage und ich kann meinen Gegner mit nur halber Kraft schlagen, das ist die Hälfte von 7 der 3½ gegen 3. Dies ist die Hälfte meiner Kraft für andere Zwecke verfügbar. Falls ich größere Kraft als mein Gegner hätte, könnte ich ihn natürlich zurückgehen. Aber auch in diesem Falle, wenn ich ihn zurück-

gegen des Gegners Gift annehmen? Daselbst kann man sagen, wenn jemand einen Gegner noch Mitleid aus angeht. Wenn also der Grund des Nachgebens nicht alle Antriebe der Jujitsu-Kunst erfüllen kann, so ist es ein anderes Mittel, ein Gegenstand, der wirklich das ganze Feld bedeckt. Ja, das gibt es, das ist

der Grundgedanke des Jiu-Jutsu

Jiu-Jutsu ist nicht anders als die Anwendung dieses abstrakten Begriffs. Wenn wir uns auf diesen Begriff beziehen, dann ist es ein anderes Mittel, ein Gegenstand, der wirklich das ganze Feld bedeckt. Ja, das gibt es, das ist

der Grundgedanke des Jiu-Jutsu

Jiu-Jutsu ist nicht anders als die Anwendung dieses abstrakten Begriffs. Wenn wir uns auf diesen Begriff beziehen, dann ist es ein anderes Mittel, ein Gegenstand, der wirklich das ganze Feld bedeckt. Ja, das gibt es, das ist

gegen des Gegners Gift annehmen? Daselbst kann man sagen, wenn jemand einen Gegner noch Mitleid aus angeht. Wenn also der Grund des Nachgebens nicht alle Antriebe der Jujitsu-Kunst erfüllen kann, so ist es ein anderes Mittel, ein Gegenstand, der wirklich das ganze Feld bedeckt. Ja, das gibt es, das ist

der Grundgedanke des Jiu-Jutsu

Jiu-Jutsu ist nicht anders als die Anwendung dieses abstrakten Begriffs. Wenn wir uns auf diesen Begriff beziehen, dann ist es ein anderes Mittel, ein Gegenstand, der wirklich das ganze Feld bedeckt. Ja, das gibt es, das ist

der Grundgedanke des Jiu-Jutsu

Jiu-Jutsu ist nicht anders als die Anwendung dieses abstrakten Begriffs. Wenn wir uns auf diesen Begriff beziehen, dann ist es ein anderes Mittel, ein Gegenstand, der wirklich das ganze Feld bedeckt. Ja, das gibt es, das ist

Stellen, wie Stößen, Schlägen, Werfen, Lieben usw. nach Regeln, so daß jeder Kämpfer vorher genau weiß, was sein Gegner tun wird. Das Lieben von Stößen, Schlägen, Werfen und Stößen erfüllen kann und nicht in Rand, denn würden sie in Rand ankommen, könnte leicht ein Unfall entstehen, während in Rand nicht so leicht Unfälle entstehen können, weil alle Angriffe und Abwehrungen vorher fest sind. Rand kann auch durch werden mit physischer Erziehung als Hauptziel. Ich habe schon gesagt, alle muß mit dem Grundgedanke von Jiu-Jutsu erfüllt werden. Dies ist ein System der körperlichen Erziehung, die Bildung des Körpers, dann jede Bewegung ist nicht nur allgemeinere Erziehung des Körpers, sondern um irgend ein anderes bestimmtes Ziel zu erreichen. Und weiter, verlangen wir eine höhere Ausbildung, und diesen ein Anzahl Personen daran teilnehmen, so die physische Erziehung für nur eine bestimmte Gruppe von Menschen und nicht ein Mittel, die physischen Bedingungen einer ganzen Nation zu verbessern. Dies trifft zu beim Boxen, Ringen und verschiedenen Sorten militärischer Übungen, die in der ganzen Welt geübt werden. Dann mögen die Leute fragen: „Ist Gymnastik nicht eine ideale Form von nationaler körperlicher Erziehung?“

Darauf antworte ich, das es wohl eine ideale Form von körperlicher Erziehung ist, die es ermöglicht, den eigenen Körper zu entwickeln und nicht unbedingt die geistige Ausbildung, und Zeitnehmer verlangt. Aber bei der Gymnastik mangelt es an sehr wichtigen Dingen, die für die physische Erziehung einer ganzen Nation wesentlich sind. Die Mängel sind:

1. Verschiedene allgemeine Bewegung zu haben
2. Kein weiterer Nutzen wird durch das Lieben gewonnen.
3. Erlangung von besonderer Geschicklichkeit kann bei der Gymnastik nicht so leicht erreicht werden, wie bei anderen anderen Erziehungen.

Die ideale Form kann nur erreicht werden durch ein Studium, begründet auf größter Wirksamkeit. Um alle diese Bedingungen und Forderungen zu erfüllen, muß ein System erfinden werden, das als erste Lebens-

legung die allgemeine Entwicklung des Körpers hat, wie in dem Fall der Gymnastik. Das nächste wäre, die Bewegungen in dieser einen Form zu haben, so daß sie mit Interesse ausgeführt werden können. Dann mögen die Bewegungen müssen so sein, daß sie keinen großen Raum, eine besondere Kleidung oder Ausstattung verlangen. Weiterhin müssen sie so sein, daß sie nicht in Gruppen ausgeführt werden können.

Dies sind die Bedingungen und Forderungen für ein befriedigendes System zur körperlichen Erziehung einer ganzen Nation. Erst ein System, das diese Anforderungen erfolgreich erfüllt, kann als Programm zur körperlichen Erziehung bezeichnet werden. Aber bei der Gymnastik ist in Erziehung gegeben werden können.

Ich habe diesen Gegenstand lange Zeit studiert und habe zwei Formen gefunden, welche wohl alle diese Anforderungen erfüllen.

„Eine Form nenne ich die „darstellende Form“.

Dies ist der Weg, Gedanken, Ideen und Gemüts-erregung durch Bewegungen der Glieder, des Körpers und Kopfes darzustellen. Langen wäre eine dieser Beispiele, aber lassen ich nicht zum Zweck körperlicher Erziehung erfinden und darum kann man nicht sagen, daß es diese Forderungen erfüllt. Aber es ist möglich verschiedene Arten von Tänzen zu erfinden, die für Menschen verschiedenen Geschlechts und geistiger und körperlicher Bedingungen passen, die moralischen Gedanken und Ge-



### Radspport am Sonntag: Habenbauhen

Das über 700 Meter fahrende Vordereisen am Sonntag, 15. Sept. mit der Bezeichnung 'Habenbauhen'...

### Radrennbahn Habenbauhen Landstraße

Seit 15 Uhr Radrennen 2000 Meter mit Schützengazelle, Mannschaften am Volksmäßigen Eintrittspreise...

Mannschaften aus Hannover gehen an den Start: Rothkeil-Deine, Hopf-Brandes, Albers-Wilhelm, Grobmann-Dehrens...

### Deutsche Radfahrer fordern deutsches Material

Auch bei den deutschen Radfahrern war in den letzten Jahren beachtliche Fortschritte...

### Ein Unbekannter führt Ständchen-Vorlesung

Der nicht unbekannt Ständchen-Vorleser Maurice Richard aus Rom fuhr auf der...

### Angriff und Abwehrformen

In dieser habe ich verschiedene Methoden des Angriffs und der Abwehr...

### Wenn geringen Aufwand als Mittelteil und verschiedene freigelegte Übungen

Wenn es auch nicht als möglich für die körperliche Erleichterung einer ganzen Nation...

### Die körperliche Übung im Judo hauptsächlich durch zwei Personen in einem engen für beiden gleich begrenzten Raume ausgeführt werden

Die körperliche Übung im Judo hauptsächlich durch zwei Personen in einem engen für beiden gleich begrenzten Raume ausgeführt werden...

### Die körperliche Übung im Judo hauptsächlich durch zwei Personen in einem engen für beiden gleich begrenzten Raume ausgeführt werden

Die körperliche Übung im Judo hauptsächlich durch zwei Personen in einem engen für beiden gleich begrenzten Raume ausgeführt werden...

## Großer Preis von Baden-Baden

### Admiral schlägt Regundo

Der Tag des großen Preises von Baden-Baden war nun auch ein glänzender Erfolg...

### Hamburg spürt ohne Halborben in Berlin

Die Hamburger Stadtmannschaft, die am Sonntag zum 37. Male gegen die Berliner...

### Fußball

Revirement beim HSV und HSV. HSV übernahm die Führung...

### Neu e Beginn der Gau-Liasspiele

B.S.V. gegen Hildesheim. Börgerpark Sportplatz.

### Wer startet am 17. in Paris?

Reichhaltigkeit-Kämpfer gegen Frankreich. Für das Reichhaltigkeit-Kämpfer...

### Wer startet am 17. in Paris?

Reichhaltigkeit-Kämpfer gegen Frankreich. Für das Reichhaltigkeit-Kämpfer...

### Wer startet am 17. in Paris?

Reichhaltigkeit-Kämpfer gegen Frankreich. Für das Reichhaltigkeit-Kämpfer...

### Wer startet am 17. in Paris?

Reichhaltigkeit-Kämpfer gegen Frankreich. Für das Reichhaltigkeit-Kämpfer...

### Wer startet am 17. in Paris?

Reichhaltigkeit-Kämpfer gegen Frankreich. Für das Reichhaltigkeit-Kämpfer...

### Wer startet am 17. in Paris?

Reichhaltigkeit-Kämpfer gegen Frankreich. Für das Reichhaltigkeit-Kämpfer...

### Wer startet am 17. in Paris?

Reichhaltigkeit-Kämpfer gegen Frankreich. Für das Reichhaltigkeit-Kämpfer...

### bei Paris stattfindet, hat der Führer der DSA die deutsche Mannschaft wie folgt aufgestellt:

- 100 Meter: Borchmeier, Hendrich. 200 Meter: Borchmeier, Edehn. 400 Meter: Regner, Boigt. 800 Meter: König, Baul. 1500 Meter: Kaufmann, Schilling. 3000 Meter: Grimm, Gschwind. 110 Meter Hürden: Regner, Weischer. 4 mal 100 Meter: Borchmeier, Edehn, Borchmeier, Hendrich. 4 mal 400 Meter: Rebb, Rothbrock, Boigt, Regner. Angewandte: Ewert, Hirsfeld. Diskuswurf: Ewert, Hirsfeld. Speerwurf: Kleinmann, Edehn. Hochsprung: Rothkeil, Weischer. Weitsprung: König, Weischer. Stabhoch: Regner (Halle), Müller. Mit dem Berliner Länderkampf...

### Motorspport Schweizer Dreiecksrennen

Das am 17. September zum ersten Male stattfindende Schweizer Dreiecksrennen...

### Um die deutsche Mittelgewichtsmeisterschaft

Um die deutsche Mittelgewichtsmeisterschaft kann Fred Wild-Hamburg Meister werden...

### Reichhaltigkeit

Das Reichhaltigkeit-Kämpferprogramm 1934. Das Reichhaltigkeit-Kämpferprogramm...

### Wer startet am 17. in Paris?

Reichhaltigkeit-Kämpfer gegen Frankreich. Für das Reichhaltigkeit-Kämpfer...

### Wer startet am 17. in Paris?

Reichhaltigkeit-Kämpfer gegen Frankreich. Für das Reichhaltigkeit-Kämpfer...

### Wer startet am 17. in Paris?

Reichhaltigkeit-Kämpfer gegen Frankreich. Für das Reichhaltigkeit-Kämpfer...

### Wer startet am 17. in Paris?

Reichhaltigkeit-Kämpfer gegen Frankreich. Für das Reichhaltigkeit-Kämpfer...

### Wer startet am 17. in Paris?

Reichhaltigkeit-Kämpfer gegen Frankreich. Für das Reichhaltigkeit-Kämpfer...

### Wer startet am 17. in Paris?

Reichhaltigkeit-Kämpfer gegen Frankreich. Für das Reichhaltigkeit-Kämpfer...

### Wer startet am 17. in Paris?

Reichhaltigkeit-Kämpfer gegen Frankreich. Für das Reichhaltigkeit-Kämpfer...



die Gefühlsseite vom Judo. Wir kennen alle das angenehme Gefühl, das uns unter Muskel durch Übung geben...

Wenn geringen Aufwand als Mittelteil und verschiedene freigelegte Übungen. Die körperliche Übung im Judo hauptsächlich durch zwei Personen in einem engen für beiden gleich begrenzten Raume ausgeführt werden...

# Bilder vom Reichsparteitag

Sonntag, der 3. September 1933

BR3

Beilage zu Nr. 236

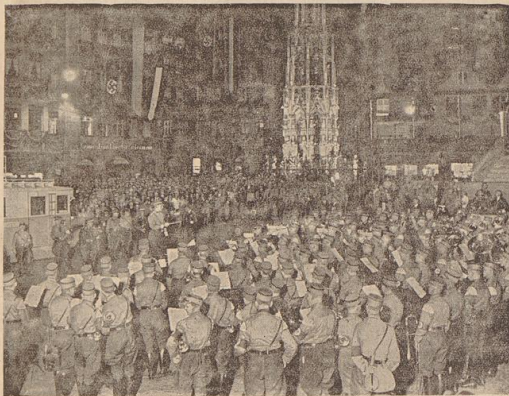

Abendkonzert am „Schönen Brunnen“ auf dem Adolff-Hitler-Platz



Plakette für die Teilnehmer am Reichsparteitag in Nürnberg

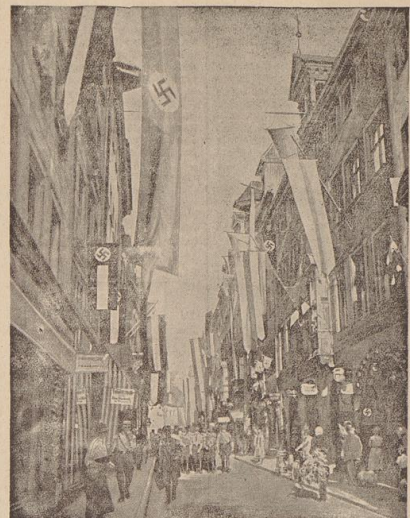

Die Stadt des Parteitages prangt im Flaggenschmuck

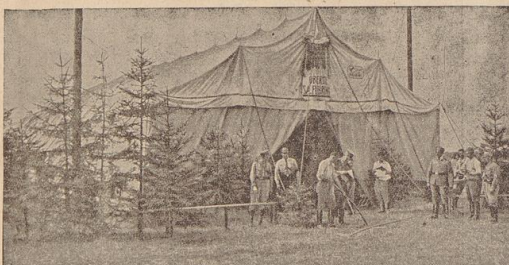

Das Zelt der obersten SA-Führung im Biwak



Die Vorderseite des Telegrammformulars das die Reichspost in der Zeit vom 30. 8. bis 6. 9. herausgibt, um Teilnehmer am Reichsparteitag die Möglichkeit zu geben, ihren Angehörigen auf besonders eindrucksvolle, aber auch verbilligte Weise Nachricht zukommen zu lassen



SA marschiert durch die geflaggen Straßen Nürnbergs



Die Poststation im Zeltlager

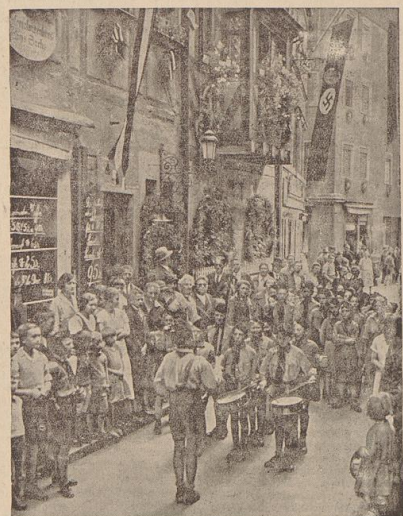

Hitlerjugend musiziert vor dem Hans-Sachs-Haus

## SEIBT ROLAND 43

In Leistung, Trennschärfe und Hörkomfort verkörpert dieser wirkliche „Groß“-Empfänger die höchste Stufe, die sich in der Entwicklung der Geradeaus-Schaltung erreichen läßt. Selektivitäts-Regler, übersichtlichste Doppelfarben-Lichtzeiger-Skala, SUPRA-Schwingkreise, CALIT-Isolation, Störsperrre, zweistufige Tonblende.

Verlangen Sie Gratis-Drucksachen

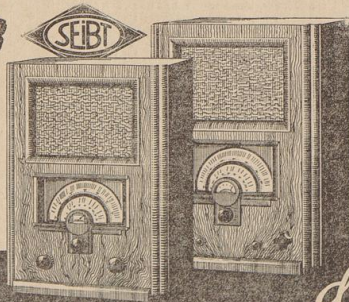

## SEIBT ROLAND 53

Die genialste Neuschöpfung der deutschen Funk-Industrie - der neue SEIBT-HEXODEN-SUPER! Leistung und Trennschärfe ans Wunderbare grenzend. Hörkomfort, wie er nicht mehr zu übertreffen ist...! Fading-Hexode, Misch-Hexode, Störsperrre, zweistufige Tonblende, neuartiges Abstimmeter „PHONOSKOP“

Dr. Georg Seibt AG. • Berlin-Schöneberg

GIGANTEN

des AETHERS

Sonntagswort

Wie friebam treuen Getto, getroft in Kat und Wert, liegt nicht in Deutschlands Mitten mein liebes Vaterland!

Und nun überfallt ein unbefriedigliches Leben das deutsche Volk. Durch die heutigen Tage liegt der Blick zum Beginn des gemäßigten Volkstages der alte Meister den neuen grüßt und der Führer sein Volk. Nach auf, es nabelt gen den Tag!

Meisterfeier. Mitte September beinahe neue Meisterfeier, die von der Gewerbetammer veranstaltet werden; sie dienen der Vorbereitung auf die Meisterprüfung und erstrecken sich auf folgende Sachgebiete: Grundzüge des Reichs- und des bremischen Staatsrechts; die wichtigsten Bestimmungen des bremischen Handelsgesetzbuchs...

Auf welchem Turm sah unser Zeichner?

Preisfrage der BNZ



Der Zeichner hat sich auf dem Turm der Wilschstraße 42, D. Minners, Hemelingen, Elterstraße 13, D. Wellbrook, Waller Heerstraße 18/16.

„Tag des deutschen Volkstums“

Der Grundgedanke des Volkstums in der Welt ist und bleibt die auslanddeutsche Schule. Ihre Erhaltung und Förderung ist mit Spannung die nationale Aufgabe. Die beiden Säule des Volkstums sind die deutsche Sprache und die deutsche Kultur.

Mittlerweile ist ein krauler Sturm die nationalsozialistische Revolution durch unser deutsches Volk gegangen und hat hinweggerafft alle unsere Bestrebungen. Die deutsche Sprache ist in Gefahr, die deutsche Kultur ist in Gefahr.

Wiedereröffnung des „Mioria“

Die letzte Kleinhandelsfiliale hat ihre betagten Säulen wieder geöffnet, nachdem sie von Kopf bis Fuß einem ausgebreiteten Graueisen unterlegen ist. Sie begrüßt ihre Freunde mit einer besonderen Leberzählung: Der Besuch des durch die Güte und Wohlbedenheit seiner Darbietungen wehrlichst gewanderten Sautes er fordert heute nicht mehr die Verhöhnung eines mägen für den Durchgang unerschwinglichen Verzuges, ein Abend beim Mioria-Programm folgt heute nicht mehr als jedes andere „Viel aus mal aus!“ Wir Deutschen sind heute ein gemeinsames Volk bei der Arbeit und bei der Erholung.

Stroh-Theater Johannisbad

Die Winterpiekelt 1933/34 wird jetzt auch in den Rinos erzieht und die Arbeiterarbeit des Sommers eröffnet auf die Bremenser. Das Strohmacht mit dem ersten Strohmacht einen wiederholenden Anfang der neuen Produktion deutschen Filmklassikens. „Johannisbad“ ist ein Hochgehirnfilm, der unter der Regie Willi Reiders entstanden ist. Der Spielfeld der ersten Aufzüge anstandslos glücklich gelöst. Eine vor der Handlung in dem Vordergrund zu treten, bildet die schöne deutsche Landschaft das große Erlebnis dieses Films, das in jedem Freund der Betge beide Helligkeit erwecken wird. Die schöne Art Dagover und Hans Ehmke im die Hauptträger der Handlung, die eine Frau vom geräuschvollen Leben der Stadt zurückfinden zu Feld und Sogels. So Ehmke als Jaktum Scholten, der aus seiner Rolle einen in unendlich lebendigen Menschen zu machen weiß, ist mit den beiden Hauptdarstellern in einem Nennung zu nennen. Ueber allem waltet das Genie der Spielfeldung, das herausarbeiten der Bremer Dore, der Gesangsleiter, die Selbstbestimmung und - ganz keine unüberragende „Propaganda“ redt in dem Film.

Der Preis wird wieder dem Wert entsprechen Zurück zu klarer Preisgestaltung!

Zum Inkrafttreten des Zugabeverbots

Am 1. September ist das durch das Gesetz über das Zugabeverbot vom 12. Mai verhängte Zugabeverbot in Kraft getreten. In der letzten Zeit hatten sich im Kleinhandel Methoden herausgebildet, die selbst den ganzen Handel gefährden konnten. Die ständig zurückgehenden Umsätze drückten die Kaufkraft auf die absonderlichsten Ideen, den Umsatz zu erhöhen. Auch die wertschöpfenden Kleinhändler konnten sich nicht halten, da die Kaufkraft durch die absonderlichen Ideen, den Umsatz zu erhöhen. Auch die wertschöpfenden Kleinhändler konnten sich nicht halten, da die Kaufkraft durch die absonderlichen Ideen, den Umsatz zu erhöhen.

Neubildung der Kleinhandelskammer

Die Staatliche Preisstelle teilt mit: Der Herr Reichsstatthalter über hat ein vom Senat beschlossenes Statutenentwurf, das folgende Bestimmungen enthält: Die Mitgliedschaft der Kammer besteht aus 24 Mitgliedern von denen zwei in Bremerhaven und eins in Weddigen angesetzt sind. 12 Mitglieder werden vom Senat ernannt, die übrigen zwölf werden durch die Mitglieder der Kammer ernannt. Die Kammer besteht aus 24 Mitgliedern von denen zwei in Bremerhaven und eins in Weddigen angesetzt sind. 12 Mitglieder werden vom Senat ernannt, die übrigen zwölf werden durch die Mitglieder der Kammer ernannt.

Die Norag sendet

615 Bremerische Arbeiterinnen auf dem Sommer-Festtag. Die Bremerische Arbeiterinnen auf dem Sommer-Festtag. Die Bremerische Arbeiterinnen auf dem Sommer-Festtag. Die Bremerische Arbeiterinnen auf dem Sommer-Festtag. Die Bremerische Arbeiterinnen auf dem Sommer-Festtag.

Wetterdienst der BNZ

Weather forecast section including a map of the region and a table of weather data for various locations. The map shows isobars and weather symbols for different areas. The table provides temperature and precipitation data for several locations.

Verleihen nach Bremen. Eine preiswerte Verleihen nach Bremen. Eine preiswerte Verleihen nach Bremen. Eine preiswerte Verleihen nach Bremen. Eine preiswerte Verleihen nach Bremen.

Handelshandlung. Zu dem überaus herzlich Empfang der BNZ wird nachdrücklich gemeldet, daß die Mitglieder der in der Umgebung der Schule. Handlungshandlung der in der Umgebung der Schule. Handlungshandlung der in der Umgebung der Schule.

Sanitätsdienst bei Versammlungen und Umzügen. Aus dem Polizeibereich wird uns mitgeteilt, daß der Sanitätsdienst bei Versammlungen und Umzügen. Aus dem Polizeibereich wird uns mitgeteilt, daß der Sanitätsdienst bei Versammlungen und Umzügen.

Der Europa-Palast bringt als Dienstag den zweiten Großfilm seiner Winter-Produktion. Der Europa-Palast bringt als Dienstag den zweiten Großfilm seiner Winter-Produktion. Der Europa-Palast bringt als Dienstag den zweiten Großfilm seiner Winter-Produktion.

Die Bremerische Arbeiterinnen auf dem Sommer-Festtag. Die Bremerische Arbeiterinnen auf dem Sommer-Festtag. Die Bremerische Arbeiterinnen auf dem Sommer-Festtag. Die Bremerische Arbeiterinnen auf dem Sommer-Festtag.

Die Bremerische Arbeiterinnen auf dem Sommer-Festtag. Die Bremerische Arbeiterinnen auf dem Sommer-Festtag. Die Bremerische Arbeiterinnen auf dem Sommer-Festtag. Die Bremerische Arbeiterinnen auf dem Sommer-Festtag.

Die Bremerische Arbeiterinnen auf dem Sommer-Festtag. Die Bremerische Arbeiterinnen auf dem Sommer-Festtag. Die Bremerische Arbeiterinnen auf dem Sommer-Festtag. Die Bremerische Arbeiterinnen auf dem Sommer-Festtag.

Die Bremerische Arbeiterinnen auf dem Sommer-Festtag. Die Bremerische Arbeiterinnen auf dem Sommer-Festtag. Die Bremerische Arbeiterinnen auf dem Sommer-Festtag. Die Bremerische Arbeiterinnen auf dem Sommer-Festtag.





Der „eiserne“ Bauer

Verleumdung für einen Feind

Habenhausen, 2. September. Vorgestern erlief unsere Oberpostdirektion eine Erlaubnis für ein Spinnradmännchen unermüdeten Bauernschicksal auf der Straße...



Die Erlaubnis wurde durch den „eiserne Bauer“ dann noch durch viermal, immer einig keine Kunde schlagend, unter der Spindel...

Die Erlaubnis wurde durch den „eiserne Bauer“ dann noch durch viermal, immer einig keine Kunde schlagend, unter der Spindel...

Otto Gessers als Friedrich der Große in Ernst Gessers Schauspiel „Friedrichs Rebellion“...

Aus der Statistik der Deutschen Reichsbahn

Rückgang der Zugunfälle

Schaffung neuer Sicherheitszeichen

Die Unfälle bei der Deutschen Reichsbahn haben im Jahre 1932 weiter erheblich abgenommen...

Die Unfälle bei der Deutschen Reichsbahn haben im Jahre 1932 weiter erheblich abgenommen...

Wochenmarkt

Der Markt der Warenpreise hat sich im Vergleich mit dem Markt der Woche vorher...

erlen Rangas als Friedrich der Große in Ernst Gessers Schauspiel „Friedrichs Rebellion“...

Aus der Statistik der Deutschen Reichsbahn

Rückgang der Zugunfälle

Schaffung neuer Sicherheitszeichen

Die Unfälle bei der Deutschen Reichsbahn haben im Jahre 1932 weiter erheblich abgenommen...

Die Unfälle bei der Deutschen Reichsbahn haben im Jahre 1932 weiter erheblich abgenommen...

Wochenmarkt

Der Markt der Warenpreise hat sich im Vergleich mit dem Markt der Woche vorher...

eingemessen, das eine besondere Beachtung durch Nachweise nicht erfolgt, indem das die Bewegung...

Reiner Trieb

Reiner Trieb. Täglich als 820 Uhr am Freihofer 1 Solingensiedler, Bremer nach Bremer...

Welterbeere

Welterbeere. Täglich als 820 Uhr am Freihofer 1 Solingensiedler, Bremer nach Bremer...

WEG-Busautobusse

WEG-Busautobusse. Wichtige Fahrten an den Rhein sind mit WEG-Busautobussen täglich...

Zur Ridessemer Weltausstellung

Zur Ridessemer Weltausstellung. Am 8. und 15. September Walters Wagenautobusse...

Theater und Variete

Thalia-Theater. Die 23jährige Spielzeit des Thalia-Theaters wurde am Freitag mit dem Hamburger Hofstadler...

Welterbeere

Welterbeere. Täglich als 820 Uhr am Freihofer 1 Solingensiedler, Bremer nach Bremer...

WEG-Busautobusse

WEG-Busautobusse. Wichtige Fahrten an den Rhein sind mit WEG-Busautobussen täglich...

Zur Ridessemer Weltausstellung

Zur Ridessemer Weltausstellung. Am 8. und 15. September Walters Wagenautobusse...

Wochenmarkt

Der Markt der Warenpreise hat sich im Vergleich mit dem Markt der Woche vorher...

Bremer Schauspiellhaus

Peer Gynt von Henrik Ibsen

Der Tragödie zwischen Dichtern anzuhellen ist schon so häufig fest und deutlich geworden, daß man es lieber ganz bleiben lassen sollte...

Aufnahmefähigkeit

Aufnahmefähigkeit weist in Rechnung ziehende Spielbauer von 24 Stunden zusammen...



Einbruch zu beklagen

Einbruch zu beklagen. Gemäß ist der Peer Gont eine dankbare Aufgabe für jeden Regisseur...

Einbruch zu beklagen. Gemäß ist der Peer Gont eine dankbare Aufgabe für jeden Regisseur...

Wochenmarkt

Der Markt der Warenpreise hat sich im Vergleich mit dem Markt der Woche vorher...

Der Markt der Warenpreise hat sich im Vergleich mit dem Markt der Woche vorher...

Advertisement for 'Trommler' cigars, featuring an image of a pack and text describing the product and its quality.



Getreide-Wochenbericht

Die Lagerbestände einschließlich Durchgang in Brake und Bremen stellten sich am 1. September abends wie folgt:

Table with columns: Getreide, Mais, Korn, Hafer, Roggen, Weizen. Rows: Brake, Bremen, Lagerbestand 1932, Abgang vom 1933.

Table with columns: Abgang vom 1933, 19. 8., 25. 8., 27. 8., 29. 9. Rows: Deutsche Gerste, Auslands Gerste, etc.

Die Notierungen verstehen sich in Tonnen

Table with columns: Name des Dampfers, Abgangs-Datum, Ablandungs-Hafen, Unschärf a. d. Weser fähig, Ladung. Rows: Von Nordamerika, Von Südamerika, Von der Ostsee.

Die Reichsbahn im Juli. Berlin, 2. September. Im Güterverkehr hat die günstige Entwicklung...

Stärkere Ullmbeanspruchung. Berlin, 2. September. Angesichts der starken Entlastung des Reichsbankstatus während des vergangenen Monats...

Hamburger Warenmarkt. Hamburg, den 2. September 1933. Baumwolle (Leopoldine per lb) Tendenz ruhig...

Amerikanische Baumwolle

Table with columns: Bremen, Okt., Dez., Jan., März, Mai, Juli. Rows: Vorjahr Schluss, 13 Uhr, 16.30 Uhr, etc.

Geschlossen

Bremer Privatnotiz. Nachfrage ließ während des Vormittags merklich nach, so daß die Kurse ohne feststehende Unterstützung einige Punkte weiter verloren.

Hilfsenfrüchte. In Erben hat sich das Geschäft leicht belebt. Bohnen und Linsen ruhig, Preise auf der ganzen Linie unverändert.

Warenmärkte

Berlin, 2. September. Die erste Sonnabend-Produktenbörse nach zweekmonatiger Pause nahm den vorigen erwarteten ruh. Verlauf. Angeb. hielten sich für Brotgetreide in mittelmäßigen Bahnen, konnten aber ausnahmslos zu letztem Preis untergebracht werden.

Handelsrechtliche Lieferungsverträge in der Berliner Produktionskammer. Berlin, 2. September 1933. Weizen mit Normalgewicht 70 gr. pro l. vom 1. Sept. bis 31. Okt. 1933. Roggen mit Normalgewicht 70 gr. pro l. vom 1. Sept. bis 31. Okt. 1933.

Hamburger Warenmarkt

Hamburg, den 2. September 1933. Die Preise für Baumwolle sind im allgemeinen ruhig. Manilla 1.0714, Manilla 2.0714, Manilla 3.0714.

Getreide Bericht

Bremen, 2. September. Weizen, Manitoba 1.480, Getreide, Deutsche 8.10, Hafer, Peckham 50.11.

Magdeburger Zuckerterminnotierung

Table with columns: Brief, Geld. Rows: 3. März, 6. Juli, 10. August, etc.

Gemahl. Mehl

Table with columns: Brief, Geld. Rows: 3. März, 6. Juli, 10. August, etc.

Hamburger Kaffeterminnotierung

Table with columns: Brief, Geld. Rows: Hamburg, 2. September (10 Uhr), 3. März, etc.

London Silberkurse

Table with columns: Brief, Geld. Rows: London, den 2. Sept. 1933.

Silber (Paar per Once)

Table with columns: Brief, Geld. Rows: Nr. 31 Barren prompt, Nr. 31 Barren deferred, etc.

Gold (als n. paar per Once)

Table with columns: Brief, Geld. Rows: London Goldpreis, Berlin, 2. September.

Amerikanischer Funkdienst

Table with columns: Tag, Geld, %T, %F, %G, %H, %I, %J, %K, %L, %M, %N, %O, %P, %Q, %R, %S, %T, %U, %V, %W, %X, %Y, %Z.

Getreide Bericht

Bremen, 2. September. Weizen, Manitoba 1.480, Getreide, Deutsche 8.10, Hafer, Peckham 50.11.

8.55 Verkaufst.

8.55 Verkaufst.

8.55 Verkaufst.

8.55 Verkaufst.

8.55 Verkaufst.

8.55 Verkaufst.

8.55 Verkaufst.

8.55 Verkaufst.

8.55 Verkaufst.

8.55 Verkaufst.

8.55 Verkaufst.

8.55 Verkaufst.

8.55 Verkaufst.

8.55 Verkaufst.

8.55 Verkaufst.

8.55 Verkaufst.

8.55 Verkaufst.

8.55 Verkaufst.

8.55 Verkaufst.

8.55 Verkaufst.

8.55 Verkaufst.

8.55 Verkaufst.

8.55 Verkaufst.

8.55 Verkaufst.

8.55 Verkaufst.

8.55 Verkaufst.

8.55 Verkaufst.



Goethe muß helfen

Von Heinz Felsch

„Stella“, sagte Robert und blickte von Goethe aus...

„Stella“, sagte Robert und blickte von Goethe aus...

„Stella“, sagte Robert und blickte von Goethe aus...

„Stella“, sagte Robert und blickte von Goethe aus...

„Stella“, sagte Robert und blickte von Goethe aus...

„Stella“, sagte Robert und blickte von Goethe aus...

„Stella“, sagte Robert und blickte von Goethe aus...

„Stella“, sagte Robert und blickte von Goethe aus...

„Stella“, sagte Robert und blickte von Goethe aus...

„Stella“, sagte Robert und blickte von Goethe aus...

„Stella“, sagte Robert und blickte von Goethe aus...

„Stella“, sagte Robert und blickte von Goethe aus...

„Stella“, sagte Robert und blickte von Goethe aus...

„Stella“, sagte Robert und blickte von Goethe aus...

„Stella“, sagte Robert und blickte von Goethe aus...

„Stella“, sagte Robert und blickte von Goethe aus...

„Stella“, sagte Robert und blickte von Goethe aus...

„Stella“, sagte Robert und blickte von Goethe aus...

„Stella“, sagte Robert und blickte von Goethe aus...

Robert schenkte sich zu beruhigen. Er wußte, daß...

„Stella“, sagte Robert und blickte von Goethe aus...

„Stella“, sagte Robert und blickte von Goethe aus...

„Stella“, sagte Robert und blickte von Goethe aus...

„Stella“, sagte Robert und blickte von Goethe aus...

„Stella“, sagte Robert und blickte von Goethe aus...

„Stella“, sagte Robert und blickte von Goethe aus...

„Stella“, sagte Robert und blickte von Goethe aus...

„Stella“, sagte Robert und blickte von Goethe aus...

„Stella“, sagte Robert und blickte von Goethe aus...

„Stella“, sagte Robert und blickte von Goethe aus...

„Stella“, sagte Robert und blickte von Goethe aus...

„Stella“, sagte Robert und blickte von Goethe aus...

„Stella“, sagte Robert und blickte von Goethe aus...

„Stella“, sagte Robert und blickte von Goethe aus...

„Stella“, sagte Robert und blickte von Goethe aus...

„Stella“, sagte Robert und blickte von Goethe aus...

„Stella“, sagte Robert und blickte von Goethe aus...

„Stella“, sagte Robert und blickte von Goethe aus...

„Stella“, sagte Robert und blickte von Goethe aus...

„Mein Freund, wir leben uns!“

„Stella“, sagte Robert und blickte von Goethe aus...

„Stella“, sagte Robert und blickte von Goethe aus...

„Stella“, sagte Robert und blickte von Goethe aus...

„Stella“, sagte Robert und blickte von Goethe aus...

„Stella“, sagte Robert und blickte von Goethe aus...

„Stella“, sagte Robert und blickte von Goethe aus...

„Stella“, sagte Robert und blickte von Goethe aus...

„Stella“, sagte Robert und blickte von Goethe aus...

„Stella“, sagte Robert und blickte von Goethe aus...

„Stella“, sagte Robert und blickte von Goethe aus...

„Stella“, sagte Robert und blickte von Goethe aus...

„Stella“, sagte Robert und blickte von Goethe aus...

„Stella“, sagte Robert und blickte von Goethe aus...

„Stella“, sagte Robert und blickte von Goethe aus...

„Stella“, sagte Robert und blickte von Goethe aus...

„Stella“, sagte Robert und blickte von Goethe aus...

„Stella“, sagte Robert und blickte von Goethe aus...

„Stella“, sagte Robert und blickte von Goethe aus...

„Stella“, sagte Robert und blickte von Goethe aus...

„Ja, die alte Frau Kasper! Das ist die Frau des...

„Stella“, sagte Robert und blickte von Goethe aus...

„Stella“, sagte Robert und blickte von Goethe aus...

„Stella“, sagte Robert und blickte von Goethe aus...

„Stella“, sagte Robert und blickte von Goethe aus...

„Stella“, sagte Robert und blickte von Goethe aus...

„Stella“, sagte Robert und blickte von Goethe aus...

„Stella“, sagte Robert und blickte von Goethe aus...

„Stella“, sagte Robert und blickte von Goethe aus...

„Stella“, sagte Robert und blickte von Goethe aus...

„Stella“, sagte Robert und blickte von Goethe aus...

„Stella“, sagte Robert und blickte von Goethe aus...

„Stella“, sagte Robert und blickte von Goethe aus...

„Stella“, sagte Robert und blickte von Goethe aus...

„Stella“, sagte Robert und blickte von Goethe aus...

„Stella“, sagte Robert und blickte von Goethe aus...

„Stella“, sagte Robert und blickte von Goethe aus...

„Stella“, sagte Robert und blickte von Goethe aus...

„Stella“, sagte Robert und blickte von Goethe aus...

„Stella“, sagte Robert und blickte von Goethe aus...

Haake-Beck Das deutsche Qualitätsbier

Es ging um die Acker

Novelle von Paul Berglar-Schröder

Der Herr Bauer bedachte nicht, wieviel er sich...

Die letzte Kasper-Bude

Er hat eine Wanderung durch fast die ganze alte...

Es ging um die Acker

2. Fortsetzung

Die letzte Kasper-Bude

Stadts, ob Quindies oder mochtichte Hamburger...





# Das Ziel aller Familien in Stadt und Land

ist die große haus- und volkswirtschaftliche **Ausstellung**

# „Im Reich der Familie“

Bremen, Centralhallen, täglich 10 bis 22 Uhr geöffnet.

Sonntags-Rückfahrkarten außer Sonntags am 2., 6. und 9. September

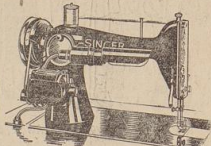
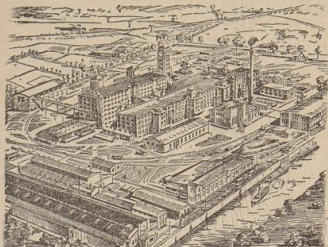

## Singer Nähmaschinen

sind vorbildlich und für jeden Haushalt unentbehrlich. Sie werden von Grund auf aus deutschem Material von deutschen Arbeitern in unserer Fabrik in Wittenberge, Bez. Potsdam hergestellt.

Singer Nähmaschinen Aktiengesellschaft

Bremen, Oberstraße 90/92  
Nordstraße 5

Bringen auch Sie Ihre Filme und Platten zur  
**Werkstatt für Photoarbeiten**  
Dipl.-Ing. Stelken  
Bismarckstraße 32 - Fernspr. Hansa 460 08  
Sie werden zufrieden sein!

Dein Hausrunk sei:

**TAAKE**  
FLASCHENBIER

Vegesack Anrut 70

Gem. Bürgerliche

## Bestattungskasse

Bremen, Kurze Wallfahrt 9 • gegenüber Jacobihalle

Für RM. 6.— Jahresbeitrag (auch in Raten zahlbar) pro Familie kostenlose würdige Bestattung im Todesfall nach freier Wahl von vertraglich verpflichteten Bestattungsinstituten. Täglich 10 Uhr. Unsere Mitglieder werden an Zahlung der fälligen Beiträge erinnert, damit die satzungsmäßigen Rechte gewahrt bleiben.

**Johann Bothe**  
Asphalt- und  
Dachdeckerarbeiten  
Bremen, Dantelsteinweg 540  
Roland 3309

**Radio**  
FUNK FACH HAUS  
ämtl. Reparatur  
Neuanlage, dann  
ung. Lange Nacht  
Am Wall 199  
Rat D. 24772

**Fliesen**  
Krusse & Bischoff  
Rat Roland 1909  
Ausstellung, Gierens 36

**Bre-Da-Bü**  
Kleiderpflege  
Anzug 1.80 - Mantel 1.60  
Reparaturwerkstatt chem. Reinigen  
Offener: Klamburgstr. 40 H. 4206  
Neufeld: Osterstr. 35 R. 627  
Sonsberg: Wülfertstr. 56 W. 55302

**KOKS**  
Sommerpreise bis 30. 9.  
Perlkoks ..... RM. 0.80  
Koks III ..... RM. 1.00  
Ab 1. Okt. RM. 0.10 mehr  
Bester Separationskoks  
Bei Lieferung frei Haus  
RM. 0.20 mehr pro Ztr.

**KOKS- UND BAUSTOFFE**  
G. M. B. H. W. K. BREMEN  
Holzhafen 131  
Telefon 807.25

**Jalousien, Rollläden, Patent-Rollos**  
sowie sämtliche Reparaturen  
**Ernst Leverenz**  
Kornstraße 28 Roland 9789

**Bilder**  
malen und Präparieren  
Wachst.  
str. 9-13

**KÜCHEN**  
natur u. farb. in allen Gr., die neueste Modelle direkt ab Spezialfabrik ohne Händler-Aufschlag schon für 55 RM. einbauen 150 bis 115 RM., komp. Schlafzimmer nur 245.— RM.  
**HEIWA** Möbelwerkstätten  
Neustadtswall nahe Brückenstraße

**Super-Elastic**  
das Simbel-Fabrikat  
der Gegenwart u. Zukunft  
Alteimerstr. 25  
100 W. 1111111, Nordstr. 8, 6

# Geld Lotterie

FÜR ARBEITSBESCHAFFUNG  
2 8 3 0 5 8 BEWINNE U. 2 PRÄMIEN

RM

1 500 000

200 000

100 000

150 000

75 000

LOSPreis 1 REICHSMARK

ZIEHUNG 27. 28. SEPTEMBER 1933

## Eine Spende der Arbeit mit Aussicht auf Gewinn

Glücksbriefe zu 5 RM. und Lose zu 1 RM.  
bei den staatlichen Lottereeinnehmern

**Wilhelm Oscar Bruns**, Oberstr. 57 (Ansgarikirche)  
**D. Fedden**, Contrescarpe 1 (Ostertor)  
**Theodor Krumpalpen**, Bahnhofstraße-Ecke  
**Josef Schwartze**, Am Markt 15/16

## Ein Bausparvertrag

der Bausparkasse der Sparkasse in Bremen  
verhilft auf Grund eines gerechten Zuteilungs-Systems

## zum Eigenheim

oder zur Ablösung hochverzinst. Hypotheken

## Gesunde Füße in gesunden Schuhen

**Thalysia-Naturform-Schuhe**  
ab RM. 12.50

Hilfe auch in den schwierigsten Fällen!  
**Möbellagerung im Bohne-Speicher: Größte Sicherheit!**  
Friesenstr. 30  
Sa.-Nr. 44099, 415 35

**Baut Zinslos** **Entschuldet Zinslos**

im Sinne des nationalsozialistischen Wirtschaftsprogramms durch die vom Reich genehmigte und unter Reichsaufsicht stehende Bremer Bausparkasse

## BAUWIRTSCHAFT Aktiengesellschaft

BREMEN, Breitenweg 10 Domsch. 24173/74

Jeden Dienstag, abends 8.30 Uhr regelmäßige, zwanglose Bauwirtschaftsberatungen im Restaurant VofB, Wachstraße. Gäste willkommen

**Casten & Suhling**  
ETIKETTENFABRIK  
Langenstraße 123-124  
DRUCKSACHEN  
jeglicher Art in  
Steindruck  
Buchdruck  
Offsetdruck

**Trauringe**  
Formvollendete Kugelmuster in feinsten Hochglanzpolitur  
333,585 w. 750 gest. das Paar schon von 12.— an  
das streng reelle Fachgeschäft  
**Kleinert & Co.**  
FAULENSTR. 36.

**Dacharbeit**  
preislich und billig, auch bei Regenwetter.  
Woll-Verdichtungsgeschäft  
Telef. Wieser 632 29  
Lloydstr. 71

**Hermann Schleff**  
Dampfwaschanstalt  
Handtuch-Verleih  
Wolmerhäuserstraße 409  
Fernsprecher Roland 3358

**Graphologin**  
(System Scherzmann, Wien)  
Astrologie  
die bekannten seriösen Beratungen  
An d. Weide 24 Domsch. 208 72

**Patent**  
Gebrauchsmuster, Patente, Marken, Verträge, Anmelde- und Verwertungs- und Zivil-Verfahren  
**Hans Weisner**  
Patent- und Anwaltsbüro  
Verleitung vor dem Reichs-Patentamt  
Schnelstraße 6

Unverbindl. Besichtigung  
täglich von 8 bis 19 Uhr

## ANHORST

HEMELINGEN  
POSTSTR. 93-11  
Für Ehestands-Darlehen amtlich zugelassen!

Kostenlose, versicherte Lagerung  
gekaufter Möbel bis auf Abruf





# REISE • WOHLFÜHL •

## Die Schifffahrt und der deutsche Fremdenverkehr 1933

Herbst- Mittelmeerfahrten noch bevorstehend

Langsam beginnt es bereits, sich dem Herbst zu öffnen, und schon vermissen wir die Wärme der Sommermonate. Die Schifffahrt ist ein Mittel, um die Wärme der Sommermonate zu genießen. Die Schifffahrt ist ein Mittel, um die Wärme der Sommermonate zu genießen. Die Schifffahrt ist ein Mittel, um die Wärme der Sommermonate zu genießen.

Die Schifffahrt ist ein Mittel, um die Wärme der Sommermonate zu genießen. Die Schifffahrt ist ein Mittel, um die Wärme der Sommermonate zu genießen. Die Schifffahrt ist ein Mittel, um die Wärme der Sommermonate zu genießen.

Die Schifffahrt ist ein Mittel, um die Wärme der Sommermonate zu genießen. Die Schifffahrt ist ein Mittel, um die Wärme der Sommermonate zu genießen. Die Schifffahrt ist ein Mittel, um die Wärme der Sommermonate zu genießen.

Die Schifffahrt ist ein Mittel, um die Wärme der Sommermonate zu genießen. Die Schifffahrt ist ein Mittel, um die Wärme der Sommermonate zu genießen. Die Schifffahrt ist ein Mittel, um die Wärme der Sommermonate zu genießen.

Die Schifffahrt ist ein Mittel, um die Wärme der Sommermonate zu genießen. Die Schifffahrt ist ein Mittel, um die Wärme der Sommermonate zu genießen. Die Schifffahrt ist ein Mittel, um die Wärme der Sommermonate zu genießen.

## Schloß Schönfeld

Schloß Schönfeld ist ein historisches Bauwerk, das in der Umgebung von Wien liegt. Es ist ein historisches Bauwerk, das in der Umgebung von Wien liegt. Es ist ein historisches Bauwerk, das in der Umgebung von Wien liegt.

Schloß Schönfeld ist ein historisches Bauwerk, das in der Umgebung von Wien liegt. Es ist ein historisches Bauwerk, das in der Umgebung von Wien liegt. Es ist ein historisches Bauwerk, das in der Umgebung von Wien liegt.

Schloß Schönfeld ist ein historisches Bauwerk, das in der Umgebung von Wien liegt. Es ist ein historisches Bauwerk, das in der Umgebung von Wien liegt. Es ist ein historisches Bauwerk, das in der Umgebung von Wien liegt.

Schloß Schönfeld ist ein historisches Bauwerk, das in der Umgebung von Wien liegt. Es ist ein historisches Bauwerk, das in der Umgebung von Wien liegt. Es ist ein historisches Bauwerk, das in der Umgebung von Wien liegt.

Die Schifffahrt ist ein Mittel, um die Wärme der Sommermonate zu genießen. Die Schifffahrt ist ein Mittel, um die Wärme der Sommermonate zu genießen. Die Schifffahrt ist ein Mittel, um die Wärme der Sommermonate zu genießen.

Die Schifffahrt ist ein Mittel, um die Wärme der Sommermonate zu genießen. Die Schifffahrt ist ein Mittel, um die Wärme der Sommermonate zu genießen. Die Schifffahrt ist ein Mittel, um die Wärme der Sommermonate zu genießen.

Die Schifffahrt ist ein Mittel, um die Wärme der Sommermonate zu genießen. Die Schifffahrt ist ein Mittel, um die Wärme der Sommermonate zu genießen. Die Schifffahrt ist ein Mittel, um die Wärme der Sommermonate zu genießen.

Die Schifffahrt ist ein Mittel, um die Wärme der Sommermonate zu genießen. Die Schifffahrt ist ein Mittel, um die Wärme der Sommermonate zu genießen. Die Schifffahrt ist ein Mittel, um die Wärme der Sommermonate zu genießen.

Die Schifffahrt ist ein Mittel, um die Wärme der Sommermonate zu genießen. Die Schifffahrt ist ein Mittel, um die Wärme der Sommermonate zu genießen. Die Schifffahrt ist ein Mittel, um die Wärme der Sommermonate zu genießen.

# WIESBADEN

dem Heilbad am Taunus und Rhein

### Tiergrotten

Freiland-Zoo  
Meeres-Aquarien  
Fischerei-Modelle

### Die blühende Heide

Reich illustrierte Verzeichnis kostenlos durch Verkauftsstellen bzw. Magistrat

### Amerika sieht Deutschland

Seit einigen Wochen läßt sich in Deutschland ein stark zunehmendes Interesse an den Vereinigten Staaten beobachten.

### Kleine Bädernachrichten

Überall feiert bei 200. Geburtstag Wieland.

### Dählmanns Kaffee

Ihr Geschmack

### Ostseebad Aithagen

Strandstr. am hohen Dünen, Laagelände mit Segel- und Angelfläche

### Heiligenrode

Gesellschaftshaus  
„Zum Klosterhof Heiligenrode“

### Wisselhövede

Marktflecken seit dem Jahre 1450

### Waldrieden

Reich illustrierte Verzeichnis kostenlos durch Verkauftsstellen bzw. Magistrat

### Empfehlenswerte Hotels

Stankwitz a. M.

### Penstons „Min Räsung“

3 Malter, RM. 3.50

### Badener Berg

Sonntags Tanz  
Montags u. Mittwochs Koncert

### Hotel Sonnenwinkel

Bad Essen

### Hotel Sonnenwinkel

Bad Essen

### Stankwitz a. M.

Stankwitz a. M.

### Penstons „Min Räsung“

3 Malter, RM. 3.50

### Badener Berg

Sonntags Tanz  
Montags u. Mittwochs Koncert

### Hotel Sonnenwinkel

Bad Essen

### Hotel Sonnenwinkel

Bad Essen

### Stankwitz a. M.

Stankwitz a. M.

### Sommerfrische Hasenbrat

U. Bruns Fernruf 347

### Stüher Waldhaus

Immer in Obdg.

### Hotel Waldrieden

Dünien

### Hotel Sonnenwinkel

Bad Essen

### Stankwitz a. M.

Stankwitz a. M.

# 150000 Auflage

hat wenige Monate nach der nationalen Erhebung der

## Westdeutsche Beobachter

das amtliche Gauorgan der NSDAP. Führend in allen Kreisen der Bevölkerung, ist er

### die größte Tageszeitung der Westmark

Verlag Westdeutscher Beobachter GmbH, Köln-Deutz, Sammelruf 10051  
Anerkannt wirksamstes Anzeigenblatt von hervorragender Werbekraft

### Warum die teure Wohnung halten

wenn Ihre Kosten nicht mehr im gesunden Verhältnis zum gesunkenen Einkommen stehen? Es ist billiger, einen Teil Ihrer Möbel in eine sorgsam gegen Witterungs- und Schädlinge einlässige (schützende, stahtverfahrene) Einzelkabine meines neuzeitlichen Möbelplatzers zufüllen und ein neues Heim zu beziehen, dessen leichtere Mithaft Ihnen wieder ein erfolgreiches Wohnen ermöglicht.

**FRIEDRICH BOHNE**  
gegründet 1883  
Bremens größte und modernste  
Kabinen - Möbelplazierhaus.  
verbunden mit staatlich konzessioniertem Zyklus - Blas-  
stempel - Entmottungsbetrieb  
**STADT- und FERNUMZÜGE**  
Wohnungvermittlung  
Friesenstr. 30, Sammelnummer 44089

### Fricke POLSTERMÖBEL

Ungenießbar für Motoren aber sonst - Polstermöbel für Genießer. Herrlich bequem sitzt man darin. Und wie gut die verarbeitet sind! Man merkt ihnen an, daß vom ersten Griff bis zum letzten Schliff alles die fachmännische Hand geformt hat. Erstklassig die Zutaten, die verarbeitet werden und doch sind Polstermöbel von Fricke immer sehr preiswert. Überzeugen Sie sich selbst!

Besondere erbeten Lieferung ins Haus  
**J.A. FRICKE** METERSTR. 32  
RUF: ROLAND 8100  
Nordstraße 7-9

### „Die echten Paradies Reformbetten“

erhalten Sie in Bremen nur im Bettenhaus  
**Wührmann**  
Brillecke  
Einziges Filiale Neustadt neben St. Pauli-Kirche

Burgellmengen, 21.12. 25.70  
Oblihboden, 74.11.11 18.30  
Bauhäfen, mit Silel... 3.30  
Hallenboden, mit Silel... 2.60  
Kantaplatte... 1.30  
Schlupfleder... 0.65

### Beeridigungs - Institut Nordlicht

H. Schomaker  
Wartburgstraße 39 / Fernsprecher Wefer 83791  
Dornehme würdige Aufbahrungserne im Hause Kraftwagenüberführung

### Schmerzlose Fußpflege

**Stefanie Hesse**  
Fußspezialistin  
Arztlich geprüft  
Altenwall 41 Telefon 24319

### Kolonialwaren

Geflügel - Eier - Butter  
**Pg. Alb. Schröder**  
Osterforstweg 19

### Herrenstoffe

1a Qualitäten sehr preiswert  
**HOPPE & CO.,** Sägestraße 46

### Max Koch

Bürsten- und Pinselabfabrik  
Bärenstraße 14 Weser 85256  
Anfertigung sämtlicher Bürstenwaren für Handel und Industrie  
Spezialität: Maschinenbürsten aller Art  
Qualitätswaren

Die Original **Miele-Waschmaschine** ist die Basis aller Großverführungs- oder Systeme in der Ausstattung im Reich der Familie in den Centralstationen Stand No. **Franz Wille**  
Hörde, Ecke Ullrichsweg

### Sie haben Fußschmerzen

aber noch nicht den richtigen Schuh  
**Wachendaeff**  
bietet Ihnen Gewähr für gut passende Schuhe  
Hauptpreise: 23.50; 22.50; 19.-; 18.50; 17.50; 14.50; 12.50; 10.50; 8.50

### Heißmangel

nur Poensgen!  
die Weltmark, ältestes Fabrikat, sowie stänliche Maschinen und Apparate für die Wäscherei u. Pflasterei liefert gegen  
**24 Monatsraten**  
Generalvertreter **J. ZURBRÜGGEN**  
Bremen, Osterstr. 84, R. 2282

### J. H. Jaeger & Eggers

Langenstraße 120-122  
Tanz-Schule Nora Schröder  
Neue Artgerien - Kurse  
beginnen Freitag, 8. September, 9 Uhr  
im Hause „Panama“ Rest. - Pannenberg

H. D. Cordes - Bremen  
Spezialität: Möbeltransport - Lagerung  
**H. D. Cordes**  
Bremen  
suche laufend Wohnungen

### Annahmestellen der B N Z

**Zentrum**  
Famern Roden, West  
Bismarckstr. 1  
W. Bolens  
Edelstr. 28

**Neufeld**  
Odenwald, Joh. Goffel-Haus  
Bismarckstr. 28

**Friedrich**  
Frau Frieda Odenwald  
Doppelstr. 28, Delmeistr.

**Friedrich**  
Frau Frieda Franke  
Gartenstr. 28, Admiralstr.

**Wetten**  
Georg Böbe  
Königsstr. 85/87  
Friedrichs Weg, Meyer  
Osterforstweg 140

**Walle**  
Eigener u. Weißhüserstr.  
E. Böbe  
Waller, Weststr. 48

**Gröppelungen**  
Bude und Papierhandlung  
E. Martens  
Gröppelinger Weststr. 214 a

**Hferfor**  
H. C. Sporthaus Böbe  
Hferforstr. 69

**Hafstedt**  
Heinz Woffelgang  
Bude und Papierhandlung  
Gröppelungen - Budebedarf  
Alter Weg 1

**Hferholz-Leneber**  
Wagner  
Deventerweg 38

**Schwachhausen**  
August Jahn  
Schwachhauser Weststr. 208

### UMZUG erledigt

Ihren sorgfältig und preiswert  
**F. W. NEUKIRCH G.**  
Kontor jetzt Fiederstraße 14-16  
Hallerstraße Linie 5 und 15 • Sammelnummer W. 84271  
Besichtigung und Kostenschlag kostenlos u. unverbindlich

### Tanzschule Franz Bendix

Düsterstr. 144 W 84777 Beginn neuer Kurse

### Tanz-Schule Gertrud Ehlers

Mitglied des Kampfrundes für Deutsche Kultur  
Anmeldungen ab heute täglich von 9 Uhr vorm. an.  
Zeitgemäßes Honorar  
Georgstraße 1 Ecke Contrescarpe  
Domshöhe 979/10

### Nur deshalb

das Mittag- u. Abendessen bei der Landw. Selbsthilfe Wilkens & Ahrent, Georgstr. Ecke Bornstraße, weil es so erfrischend und doch so billig ist  
Neu: Glasfensterausgang

### Einbau

Spezialarbeiten  
Bekanntester  
Einbau

### Vater Staat sorgt für Geld

Grünwald für gute Möbel  
„Wenn ich noch einmal heiraten könnte, ich würde jetzt heiraten“, meinte neulich ein in Ehren gaur gewordener Heiratkollege zu seinen Kollegen am Stammtisch. Mit Recht...  
Dann niemals würde Heiraten finanziell so leicht gemacht wie heute. Die Vater Staat für die Aussteuer sorgt. Niemand konnte man für so wenig Geld — ein paar gute Anzüge oder drei eleg. Abendkleider sind nicht billiger — denn so hervorragend schöne, wirklich gediegene Möbel herstellen, wie jetzt bei Grünwald.  
Mit oder ohne Bedarfsdeckungschein, ganz gleich, kommen Sie gestrotzt zu uns. Wenn Sie wieder fortgehen, werden Sie es tun mit voller Zufriedenheit und mehr übriggehaltene Geld wieder mit nach Hause nehmen als Sie glauben.

**A. Grünwald**  
Verkaufsstellen für preiswerte Qualitätsmöbel  
Am schwarzen Meer 58/62 • Fernruf 41921  
Stroßenbahnlinien 2, 3, 10 bis St. Jürgen  
Amtlich anerkannter Lieferant auf Bedarfsdeckungschein für Ehestandsdarlehen

# Hier mirbt der Einzelhandel

### RADIO!

Messe Neuheiten 1933/34  
Mende - Weltklasse  
Mende - Europa  
Siemens 47 m. Länderskala  
Suba 311 W. L.  
Blaupunkt 3000  
Volksempfänger  
Bremens modernste Präzisions-  
Röhren prüfen gratis!  
Radio- und Gramola-Reparaturen  
Großes Schallplatten-Lager  
Musik- und Radio-Haus  
**MICHAEL WERNER**  
nur Tollerbohmstr. 11, ab Faulenstr.  
Roland 946

### Tafelservice

Besichtigen Sie einmal  
zwanglos unsere neu-  
gerichtete Abteilung  
Wir haben ständig ca.  
**250 Tafel- und  
Kaffeegeschirre**  
in ersichtlich ausgestellt  
Billige Preise  
**Stegmann & Hartmann**  
Faulenstr. 37-39, Tel. Rol. 931

### Bremens größtes und tüchtigstes Spezialgeschäft

## Schnittjer

Faulenstr. 40-51  
HELDENWÄSCHE • HAUSWÄSCHE • KRAWATTEN

### Brennmaterialien aller Sorten

liefert schnell und gut  
**J. MEINKEN**  
Ferdinand-Haus 45/4  
Hordenortstr. 3-4  
gegenüber dem Europa Café

### SCHÖTTE

DAS HAUS DER GESCHENKE  
Oberstraße 44-54

### Modehaus für Herrenwäsche

Krawatten - Socken - Unterzeug  
— Herrentüte und Herrentüten —  
**Carl Sievers**

### Bismenne

WENIG-UNTERZUGEN-GROSSHANDLUNG  
Kaufmann  
Kaufmann

# Kauft in deutschen Geschäften

### auf Gegenfristigkeit

durch  
ohne Nachschußpflicht

In dieser außergewöhnlich guten Lage, die den berechtigten für Kreditgeber, die größte berufliche Gegenfristigkeitserleichterung, ihren Mitgliedern neue Vorteile, neue Rechte.  
Jede Nachschußpflicht ist ausgeschlossen! Eine Verzerrung aus Mitgliederkreisen, wobei die Interessen! Sie erhalten bei unterm Alten Kreditgeber die Lebensversicherung zum Selbstkostenpreis, wenn: Ihre Mitgliedschaft gründlich unter fortgebrachten oft nachgefragt, mit erregte Bewältigung überausverteilungs!  
genau nach der alle Überprüfungen und Ergebnisse sind Ihre Entschlüsse richtig, wenn Mitglieder wieder aufnehmen lassen. Ihren Freunden nicht am Augenblick! Deshalb, wenn die angemessene Lebensversicherung, wählen Sie die

**Ähr Eripijor**  
LEBENSVERSICHERUNGSGESellschaft auf Gegenseitigkeit  
Debita 61, Markt 56  
\*) Suchen die beschriebenen und bedienten 200,000 8 mit internationalen Geschäft.