



Philharmonische Gesellschaft
Bremen

1980 - 1981

FB

8585

156. Spielzeit

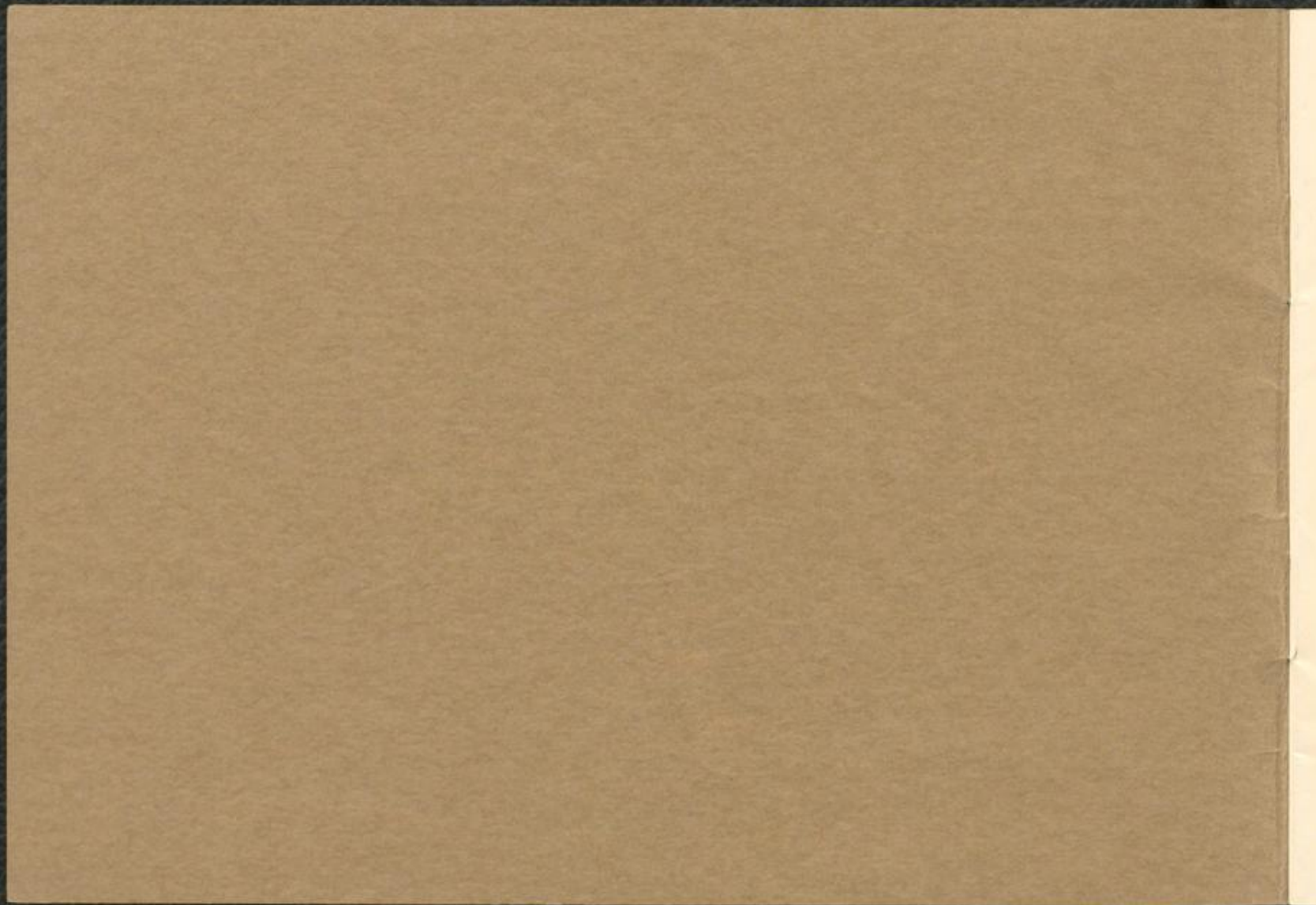

VERZEICHNISSE
DER
MITGLIEDER



Fb 8585-1980/81



Fb 8585-1980/81

KONZERT
PROGRAMME

TERMINKALENDER

September 1980 Sa 6. Anspruch der Vorjahresabonnenten auf die bisherigen Plätze entfällt.

	Philh.	Jugend-	Rathaus-	Philh.	
	Konzert	Konzert	XX. Jahrh.	Kammerk.	Seite
Oktober	Mo/Di	6./7.	1.		4
	So	12.		1.	12
	Mo/Di	20./21.	2.		4
	Mo	27.		2.	12
November	Mo/Di	3./4.	3.		4
	Di	11.	1.		9
	Mo	17.		3.	12
	Mo/Di	24./25.	4.		5
Dezember	Mo/Di	8./9.	5.		5
	Do	11.		4.	13
	Mo	15.		1. RK.	10
Januar 1981	Mo/Di	12./13.	6.		5
	Mi	14.		5.	13
Februar	Mo/Di	2./3.	7.		6
	Mi	4.		6.	13
	Mo	16.		1. XX.	11
	Mo/Di	23./24.	8.		6
März	Mi	4.	2.		9
	Fr	6.			8
	Mo/Di	9./10.	9.		6
	Mo	16.		7.	14
	Mo/Di	23./24.	10.		7
	Mo	30.		2. RK.	10

	Phil.	Jugend-	Rathaus-	Philh.	
	Konzert	Konzert	XX. Jahrh.	Kammerk.	Seite
April	Mi	1.		8.	14
Mai	Mo/Di	4./5.	11.		7
	Do	14.		2. XX.	11
	Do	21.			14
	Mo/Di	25./26.	12.		7
Juni	So	21.			8
	Termin noch offen:				
					8

Das Philharmonische Staatsorchester	15
Die Sing-Akademie. Philharmonischer Chor	16
Die Philharmonische Gesellschaft	
Ordentliche Mitglieder	18
Firmen und Förderer	23
In Ihrer und eigener Sache	22
Abonnementsbedingungen	24

– Programmänderungen vorbehalten –

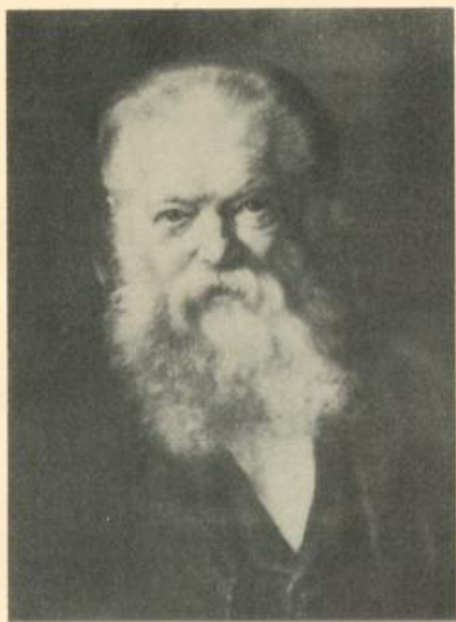

CARL REINTHALER
(1822–1896)

1857 Domorganist, Leiter der Sing-Akademie (bis 1890) und der Privat-(Abonnements-) Concerte (bis 1887) in Bremen. 1872 auch Domkantor (bis 1893).

Die in seiner Handschrift wiedergegebene kleine Komposition bildet die Überleitung zwischen Arie und Chor eines aufzuführenden Oratoriums.

Die Pflicht der Arie: als Überleitung zum Oratorium

Violoncello

Violoncello

Violoncello

Op. 261-274 nach C. Reintaler und der Musik für Orgel

Carl Reintaler

PHILHARMONISCHE KONZERTE

Im Großen Saal der Glocke, Beginn 20 Uhr

1

Montag / Dienstag, 6./7. Oktober 1980

Leitung: ZDENEK MACAL

Wolfgang Amadeus Mozart

Franz Schubert

Ludwig v. Beethoven

"Figaro"-Ouvertüre

Erste Symphonie

Dritte Symphonie

EA

Imogen
Cooper



2

Montag / Dienstag, 20./21. Oktober 1980

Leitung: PETER SCHNEIDER

Klavier: IMOGEN COOPER

Wolfgang Amadeus Mozart

Anton Bruckner

Klavierkonzert KV 482

Sechste Symphonie

David
Geringas



3

Montag / Dienstag, 3./4. November 1980

Leitung: WOLDEMAR NELSSON

Violoncello: DAVID GERINGAS

Modest Mussorgsky

Dmitrij Schostakowitsch

Claude Debussy

Paul Dukas

Nacht auf dem Kahlen Berge

Zweites Violoncellokonzert EA

Drei Nocturnes

Der Zauberlehrling



Agnes
Habereder

4

Montag / Dienstag, 24./25. November 1980

Leitung: PETER SCHNEIDER

Sopran: AGNES HABEREDER

Alt: WALTRAUD I. ELCHLEPP

Tenor: FERÒ LIVORA

Baß: ILIE BACIU

Antonin Dvořák

Requiem

EA



Gidon
Kremer

5

Montag / Dienstag, 8./9. Dezember 1980

Leitung: KLAUS WEISE

Violine: GIDON KREMER

Ludwig v. Beethoven

"Coriolan"-Ouvertüre

Ludwig v. Beethoven

Violinkonzert

Richard Strauss

Sinfonia Domestica

6

Montag / Dienstag, 12./13. Januar 1981

Leitung: WITOLD ROWICKI

Oboe: PETER MÜNTEL

Klarinette: ENDRE HOMOKI

Horn: HERBERT STERN

Fagott: FRIEDRICH GOFFING

Luigi Cherubini

"Anacreon"-Ouvertüre

Wolfgang Amadeus Mozart

Konzertante Symphonie KV 297

Antonin Dvořák

Siebente Symphonie

7

Montag / Dienstag, 2./3. Februar 1981
Leitung: PETER SCHNEIDER
Violine: CHRISTIAN ALTENBURGER

Harald Genzmer
Edouard Lalo
Johannes Brahms

Prolog für Orchester
Symphonie espagnole
Dritte Symphonie

Christian
Altenburger



EA

8

Montag / Dienstag, 23./24. Februar 1981
Leitung: MAREK JANOWSKI

Gustav Mahler

Neunte Symphonie

Marek
Janowski

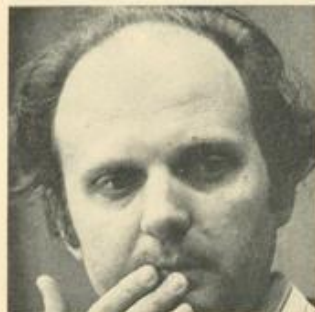

9

Montag / Dienstag, 9./10. März 1981
In Gemeinschaft mit Radio Bremen:
Leitung: PETER SCHNEIDER
Evangelist: KARL MARKUS
Die Stimme: ROBERT HOLL
Orgel: WOLFGANG HELBICH

Franz Schmidt

Das Buch mit sieben Siegeln

EA

Karl
Markus



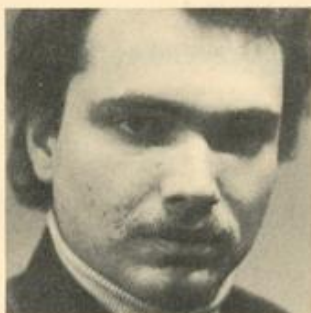

Hans-Christian
Wille

Béla Bartók
Maurice Ravel
Ludwig v. Beethoven
Robert Schumann

Der wunderbare Mandarin
Klavierkonzert (Linke Hand)
Rondo B-Dur
Dritte Symphonie

EA

10

Montag / Dienstag, 23./24. März 1981

Leitung: GÜNTHER HERBIG

Klavier: HANS-CHRISTIAN WILLE



Stephen
Bishop-Kovacevich

Johannes Brahms
Alexander Borodin

Zweites Klavierkonzert
Zweite Symphonie

11

Montag / Dienstag, 4./5. Mai 1981

Leitung: ZDENEK MACAL

Klavier: STEPHEN BISHOP-KOVACEVICH



Vačlav
Neumann

Ludwig v. Beethoven
Anton Bruckner

Achte Symphonie
Erste Symphonie

12

Montag / Dienstag, 25./26. Mai 1981

Leitung: VAČLAV NEUMANN

SONDERKONZERTE

Veranstaltet in Gemeinschaft mit dem Senator für Wissenschaft und Kunst

Im Großen Saal der Glocke, 20 Uhr

1

Mittwoch, 6. März 1981

Zusammen mit der Konzertdirektion Praeger & Meier:

DRESDNER PHILHARMONIE

Leitung: HERBERT KEGEL

Klavier: ANNEROSE SCHMIDT

Paul Dessau

Ludwig v. Beethoven

Johannes Brahms

Bach-Variationen

Viertes Klavierkonzert

Erste Symphonie

EA

2

Termin wird rechtzeitig bekannt gegeben

KONZERT BREMER KOMPONISTEN

Leitung: PETER SCHNEIDER

Theodor Holterdorf

Lothar Gast

Harry Schmadtke

Günther Kretzschmar

Luciano Ortis

Siegrid Ernst

Sinfonisches Gedicht

Triptychon 1969

Daytime

Vier Segmente

Aquile pescatria lyrica

Orchestervariationen

UA

UA

UA

UA

EA

EA

3

Sonntag, 21. Juni 1981

Zugunsten der Deutschen Gesellschaft Bekämpfung der Muskelkrankheiten e. V.

Leitung: PETER SCHNEIDER

Ludwig v. Beethoven

Neunte Symphonie

PHILHARMONISCHE JUGENDKONZERTE

Veranstaltet in Gemeinschaft mit dem Senator für Wissenschaft und Kunst und dem Jugendamt, Abteilung Jugendförderung

Im Großen Saal der Glocke, 20 Uhr

Einführung und Leitung: PETER SCHNEIDER



Dagmar
Sörensen

Paul Dukas
Sergej Prokofjew

Der Zauberlehrling
Peter und der Wolf

Dienstag, 11. November 1980
Erzählerin: DAGMAR SÖRENSEN

1

Arthur Honegger
Jean Mitry
George Gershwin

Pacific 231 (Orchesterfassung)
Pacific 231 (Filmfassung)
Ein Amerikaner in Paris

Mittwoch, 4. März 1981

2

PHILHARMONISCHE RATHAUSKONZERTE

Veranstaltet in Gemeinschaft mit dem Senator für Wissenschaft und Kunst

In der Oberen Halle des Alten Rathauses, 20 Uhr

1

Montag, 15. Dezember 1980
Leitung: WOLFGANG SCHMID
Trompete: HANNES LÄUBIN
Violoncello: WALTER-MICHAEL VOLLHARDT

Johann Baptist Neruda
Hans Pfitzner
Joseph Haydn

Trompetenkonzert Es-Dur
Violoncellokonzert A-Moll
Paukenschlag-Symphonie

Wolfgang
Schmid



2

Montag, 30. März 1981
Leitung: BERNHARD GÜLLER
Harfe: MARIA GRAF
Violine: ROBERT FRANK

Georg Friedrich Händel
Wolfgang Amadeus Mozart
Joseph Haydn

Harfenkonzert "Alexanderfest"
Violinkonzert
Symphonie „La Poule“

Maria
Graf



MUSIK DES XX. JAHRHUNDERTS

Veranstaltet in Gemeinschaft mit Radio Bremen und dem Senator für Wissenschaft und Kunst

Im Großen Saal der Glocke, 20 Uhr

1

Montag, 16. Februar 1981

Leitung: BERNHARD KONTARSKY



Bernhard
Kontarsky

Alexander v. Zemlinsky
Edgard Varèse

Sinfonietta op. 23
Arcana (Zweimalige Aufführung)

2

Donnerstag, 14. Mai 1981

Zum 100. Geburtstag von Béla Bartók

Leitung: KLAUS BERNBACHER



Klaus
Bernbacher

Béla Bartók
Béla Bartók

Konzert für Saiteninstrumente, Schlagzeug und Celesta
Ritter Blaubarts Burg

PHILHARMONISCHE KAMMERKONZERTE

Im Kleinen Saal der Glocke, Beginn 20 Uhr

FREUNDLICH GEFÖRDERT VON DER SPARKASSE IN BREMEN

Sonntag, 12. Oktober 1980

1 BORODIN-QUARTETT – Moskau – ELISABETH JUNGBLUT, Sopran

Dmitrij Schostakowitsch
Arnold Schönberg
Ludwig v. Beethoven

Drittes Streichquartett F-Dur, op. 73

Zweites Streichquartett Fis-Moll

Streichquartett E-Moll, op. 59,2

EA

2 Montag, 27. Oktober 1980

2 ODEON-TRIO – München –

Johannes Brahms
Harald Genzmer
Franz Schubert

Trio C-Moll, op. 101

Trio 1964

Trio Es-Dur, op. 100

Zum ersten Male in Bremen

EA

3 Montag, 17. November 1980

3 BARTHOLDY-QUARTETT – Stuttgart – CHRISTIAN ZACHARIAS, Klavier GEORG HÖRTNAGEL, Kontrabaß

Paul Hindemith
Joseph Haydn
Franz Schubert

Drittes Streichquartett op. 22

Streichquartett Es-Dur, op. 33,2

Forellenquintett

Zum ersten Male in Bremen

Donnerstag, 11. Dezember 1980

CHILINGIRIAN STRING QUARTET – London –

4

Sergej Prokofjew
Wolfgang Amadeus Mozart
Johannes Brahms

Erstes Streichquartett
Streichquartett KV 590
Streichquartett C-Moll, op. 51,1

Zum ersten Male in Bremen

GUARNERI-QUARTETT – New York –

Mittwoch, 14. Januar 1981

5

Ludwig v. Beethoven
Jean Sibelius
Ludwig v. Beethoven

Streichquartett F-Dur, op. 18,1
Streichquartett D-Moll, op. 56
Streichquartett Es-Dur, op. 127

PANOCHA-QUARTETT – Prag –

Mittwoch, 4. Februar 1981

6

Antonin Dvořák
Vladimír Sommer
Leoš Janáček

Terzetto C-Dur, op. 74
Streichquartett D-Moll EA
Zweites Streichquartett (Intime Briefe)

7 Montag, 16. März 1981

DORNBUSCH-QUARTETT – Frankfurt –
GISELLE HERBERT, Harfe

Zum ersten Male in Bremen

Hugo Wolf
Gabriel Fauré
André Caplet
Giuseppe Verdi

Italienische Serenade
La châtelaine en sa tour, Impromptu für Harfe EA
Conte phantastique für Harfe und Streichquartett EA
Streichquartett E-Moll

8 Mittwoch, 1. April 1981

EDER-QUARTETT – Budapest –

Joseph Haydn
Béla Bartók
Maurice Ravel

Streichquartett B-Dur, op. 64,5
Zweites Streichquartett
Streichquartett F-Dur

SONDERKONZERT

Veranstaltet in Gemeinschaft mit der Konzertdirektion Praeger & Meier

Donnerstag, 21. Mai 1981

WÜRTTEMBERGISCHES KAMMERORCHESTER HEILBRONN

Leitung: JÖRG FAERBER

Trompete: MAURICE ANDRÉ

Programm wird später bekanntgegeben

DAS PHILHARMONISCHE STAATSORCHESTER

I. VIOLINE

Kz.-M. Kupczyk, Franz-J.
Kz.-M. Gözl, Bernhard
Kz.-M. Bayerlein, Josef
Shochetman, Jaacov
Stromberg, Friedrich
Riebesehl, Albert
Hoch, Heinz
Trautscholdt, Rolf
Eberlein, Harald
Simonsen, Rolf
Pilz, Wilhelm
Hofmeister, Irmgard
Kühl, Rudolf
Mullarkey, Francis J.
Inceu, Mihaela Viorica

II. VIOLINE

Heidemann, Horst-K.
Mühlenweg, Karl
Beyer, Friedrich
Sobik, Ulrich
Kasüschke, Gregor
Walther, Gerhard
Rieger, Heinz
Dobrosmissloff, Heinz
Garbers, Otto
Wulff, Johannes
Sinclair, Derek G.
Baumgarten, Harald

BRATSCHJE

Hoffmann, Rainer
Lang, Jens
Eickhorst, Matthias
Burwitz, Siegfried
Schwerdtner, Alfred
Etzrodt, Joachim
Ramsch, Hans Günther
Grunewald, Jürgen
Klawitter, Michael
Dolman, Margarete

VIOLONCELLO

Kufferath, Hans-Wilhelm
Jerzewski, Ralph-Detlev
Dobrosmissloff, Peter
Brauer, Richard
Gräve, Bernhard
Jacobs, Manfred
Jaffé, Don
Bausch, Niels

KONTRABASS

Rentzsch, Guido
Schwalenberg, Adolf
Freiding, Roland
Gerstner, Norbert
Immisch, Richard
Heineberg, Horst

FLÖTE

Seemann, Edelgard
Kocman, Viljem
Bruhn, Hans
Quarz, Dietmar

OBOE

Müntel, Peter
Schirmer, Helmut
Henkelmann, Richard
Hoth, Wolfgang

KLARINETTE

Homoki, Endre
Juretko, Hubert
Carstens, Herbert
Schwitalla, Hans

FAGOTT

Goffing, Fritz
Windeler, Reinhard
Ketzer, Axel
Schlicke, Siegfried

TROMPETE

Hartog, Thomas
N. N.
Köpp, Rudolf
Grebe, Willy
Schütz, Paul

HORN

Stern, Herbert
Fischer, Günter
Luger, Ernst
Rieche, Gustav
Kluge, Joachim
Holzinger, Hans
Schulz, Dieter

POSAUNE

Wittmann, Horst
Krahn, Dieter
Hammer, Bernd
Schaper, Heinrich



Generalmusikdirektor

**PETER
SCHNEIDER**

TUBA

Dykier, Eduard

HARFE

Heitmeier, Brigitte

SCHLAGZEUG

Behrens, Egon
Seekamp, Herbert
Sonntag, Wolfgang

ORCHESTERWARTE

Heidtmann, Alfred
Raderschatt, Jürgen

GESCHÄFTSFÜHRUNG

Dykier, Eduard

SEKRETARIAT

Rapp, Friedrich

DIE SING-AKADEMIE

PHILHARMONISCHER CHOR

GESAMTLEITUNG: GMD PETER SCHNEIDER

Studienleitung:

THEO WIEDEBUSCH



Chorvorsitzender: Dr.Klemens Fiebach

Chorbeirat:

Christa Ehlers – Stimmführerin Sopran
Ursula Niebuhr

Hanna Willich – Stimmführerin Alt
Renate Schrader

Fritz Schollbach – Stimmführer Tenor
Hans-Dieter Tonnemacher

Lutz Rathcke – Stimmführer Baß
Heinz-Gerd Blanke

Chorproben:

Donnerstags
20.00 Uhr
Packhaus im
Schnoor

Mitglieder des Beirates: ○

SOPRAN

Ahlswede, Lisanne
 Baumgarten, Hildegard
 Becker, Kay Ariane
 Belding, Erika
 Benkenstein, Eva
 Beuermann, Agnes
 Bohlius, Sabine
 Burat, Christel
 Ehlers, Christa
 Eichbaum, Susanne
 Garvs, Karin
 Gottschling, Eva-Maria
 Grimm, Karin
 Grünwaldt, Ute
 Hadeler, Heike
 Henning, Angelika
 Hertzberg, Gerda
 Homborg, Helga
 Hütting, Carola
 Hundert, Petra
 Krägenbrink, Jutta
 Kulenkampff, Jutta
 Ludwigen, Gisela
 Lutz, Ethne
 Michelmann, Renate
 Mitternacht, Bärbel
 Niebuhr, Ursula
 Pfeiffer, Irtraut
 Pilgram, Clara
 Quast, Anneliese
 Raabe, Renate
 Rempel, Toni
 Reuter, Ursula
 Rickens, Elly
 Roseland, Inge
 Rudert, Traute
 Rusche, Waltraud
 Sackersdorff, Irene
 Schäfer, Hille
 Schröder, Irene
 Schwarzkopf, Ilse
 Themann, Gabriele Pascale
 Viltz, Lenchen
 Vöth, Ada
 Weber, Herma
 Zander, Hella
 Zirpel, Anke

ALT

Almstadt, Ruth
 Brandt, Ruth
 Busch, Lotte
 Claassen, Charlotte
 Claassen, Heidrun
 de Crignis, Marie Louise
 Dabrowski, Wanda
 Dahme, Hilde
 Dehning, Inge
 Dettmers, Cornelia
 Dreyer, Helga
 Ebbecke, Christa
 Ecks, Ellen
 Eilers, Hannelore
 Fiebach, Ruth
 Franck, Annette
 Gabriel, Almagret
 Gerds, Christiane
 Göcking, Ursula
 Grussier, Karola
 Harenborg, Lieselotte
 Hass, Gertrud
 Hoffmann, Edith
 Hübner, Ursula
 Koepke, Ursula
 Kruse, Inge
 Kühner, Margarete
 Müller, Ursula

Neue Mitglieder sind jederzeit
 herzlich willkommen

TENOR

Herren
 Bliefertich, Johann
 Gruber, Wolfgang
 Kissling, Gustav
 Kissling, Robert
 Koch, Klaus-Dietrich
 Kuhangel, Herbert
 Menke, Philippe
 Mottau, Rolf
 Naumann, Heinz
 Paslak, Peter
 Schollbach, Fritz
 Schütt, Hermann
 Tonnemacher, Hans-Dieter
 Viltz, Rainer

Damen

Brinkmann, Ilse
 Freytag, Marianne
 Schellhass, Erika

BASS

Almstadt, Ludwig ○
 Berger, Rolf-Dieter
 Blanke, Heinz-Gerd ○
 Brand, Hermann
 Ebbecke, Friedrich
 Ehrentraut, Friedrich
 Fiebach, Dr. Klemens
 Hass, Christian
 Mattulke, Gerhard
 Mentzel, Helmut
 Musterer, Dieter
 Nielsen, H.-Gerhard
 Peeck, Diedrich
 Pfeffer, Joachim
 Rathcke, Lutz ○
 Schließke, Thomas
 Schuldt, Christian
 Siemers, Hermann
 Sprysch, Michael
 Steinhausen, Frank Thomas
 Tietmann, Rainer
 Viltz, Peter

MITGLIEDER VERZEICHNIS

1980 / 1981

VORSTAND

Vorsitzender:

Blaum, Dr. Dr. Rudolf

Stellvertreter:

Schäfer, Gerhard +

Rechnungsführer

Russell, Joachim

Schriftführer:

Dettmers, Edzard

Bömers, Michael
Henschel, Prof. Dr. Walter
Isermeyer, Dr. Hermann
Oppel, Dieter +
Schulte, Dr. Bernt +
Seggel, Magdalene
Sommerhäuser, Rudolf +
Tecklenborg, Wilhelm

+ Vom Senat der Freien Hansestadt entsandt

○ Mitglieder des Beirates

ORDENTLICHE MITGLIEDER

Abegg, Dr. Adolf
Abegg, Georg
Abegg, Helen
Aebert, Dr. Klaus
Ahlers, Gisela
Ahlers, Lillie
Ahlers, Marta
Ahrens, Annelise
Ahrens, Erika
Ahrens, Friedrich
Ahrens, Walter
Albers, Hermann
Albers, Johann N.
Albrecht, Ada
Albrecht, Dr. Gerd Justus
Anlauf, Hellmuth
Anlauf, Liselotte
Asendorf, Walter
Avellis, Rolf

Baars, Erika
Bade, Annemarie
Badke, Sigrid
Bärwinkel, Susanne
Bamberg, Jürgen ○
Bamberg, Rita
Bard, Paul-Heinz
Barfuss, Kurt
Bartels, Hilde
Baumgarte, Hetty
Becker, Gisela
Becker-Dowald, Carl
Beer mann, Wilma
Behrens, Dr. Maria
Bellstedt, Dr. Roland
Benkenstein, Ilse
Berends, Toni
Berghöfer, Paul
Bernbacher, Klaus

Berninghausen, Edith
Besser, F. W. v.
Besser, L. L. v.
Beutler, Dr. Heinz
Bick, Hans H. K.
Bick, Luise
Bierwisch, Luise
Bille, Liesel
Bischoff, Ingrid
Bischoff, Werner
Bivour, Rita
Blaum, Dr. Eddo
Blaum, Herma
Blaum, Rosmarie
Blaum, Wolfgang
Bleckwehl, Klärchen
Bleisteiner, Siegfried
Block, Werner
Blum, Else
Blum, Dr. Klaus
Bockhorn-von der Bank,
Geo-Otto
Bockhorn-von der Bank,
Elisabeth
Bode, Margaret
Boehme, Dr. Heiner ○
Boehme, Käthe
Bömers, Armine
Böse, Eugen
Böttger, Hans-Paul
Bollmann, Herbert ○
Boner, Ingeborg
Boner, John
Borchert, Elfriede
Borell, Käthe
Borstel, Elisabeth
Bortfeldt, Elisabeth
Boseck, Prof. Dr. Siegfried
Boser, Dr. Ascan

Bosse, Hertha
Brabant, Carl Julius
Bracke, Ursula
Brahms, Dr. Helmut
Brandmeyer, Annemarie
Brandt, Dr. Elly
Brandt, Hans
Brandt, Rita
Brede, Hermann
Breitenstein, Anni
Bremen, Gustav v.
Bremen, Ursula v.
Brilmayer, Erika
Brinkmann, Günter
Brinkmann, Ilse
Brose, Gertrude
Brüden, Emma
Bruncken, Eleonore
Bruns, Karl-Heinz
Bruns, Helga
Büchner, Helene
Bühnen, Ilse
Buhl, Erika
Bunnemann, Angelika
Burdorf, Herbert
Burmester, Hannelore
Burr, Wilma
Busch, Dr. Carl-Wilhelm
Busch, Dr. Günther

Cabisius, Marie Therese
Caesar, Marta
Camesasca, Alexander
Cares, Karlheinz
Caspary, Ilse
Cassebaum, Dr. Heinz
Castringius, Dr. Arnold ○
Cesarz, Franz
Christophers, Heinrich
Cetto, Hilde
Cleving, C. F.
Contzen, Gertrud

Commichau, Dr. Karlheinz
Cornelius, Ruth
Creydt, Arne
Czech, Ingeborg
Czech, Walter

Dammann, Annelise
Daseking, Kirsten C.
Darjes, Christiane
Davignon, Annemarie
Dennhardt, Margarete
Dethloff, Ingeborg
Dettmers, Heiko E.
Dettmers, Jürgen
Diedrich, Anny
Dierking, Adolf
Dierking, Gertrud
Dieterichs, Rose-Marie
Dietrichs, Marlo
Dinnesen, Marie Luise
Dittmar, Erna
Dix, Wolfgang
Dluhy, Robert
Dressler, Carsten
Dreyer, August Wilhelm
Dreyer, Ilse
Driessen, Franz Leopold
Driessen, Ita
Dubbers-Albrecht, Rita
Duckwitz, Marion
Dührkoop, Erna
Dunkake, Joh.

Ebbighausen, Ingeborg
Ebbhardt, Dietrich
Edzard, Dietz R.
Eggen, Heinz
Eggert, Elsa
Ehlers, Gesi
Ehmer, Dr. Helmut
Eibach, Dr. Ernst
Eibach, Gertraud

Elsner, Heinrich
Emigholz, Hans-Heinrich
Engeling, O. E.
Engelbert, Sabine
Engelbrechten, Lou v.
Engels, Dieter
Engels, Maria
Engels, Renate
Eppelmann, Franca
Erling, Heti
Ernsing, Lisa
Eschrich, Jens
Euler, Dr. Hans-Helmut
Evert, Helmut

Fehrmann, Renate
Feldmann, Lisa v.
Feldstedt, Hanni
Fette, Heide-Marie
Fette, Dr. Heiko
Ficke, Bodo H.
Ficke, Ingeborg
Fiedler, Ute
Finckh, Ursula v.
Finkhausen, Sophia
Fischer, Dr. Gert
Fischer, Dr. Regina
Fitger, Hildegard
Fleinert, Heino
Fluss, Werner
Forstmann, Dr. Peter
Francke, Dr. Robert
Franke, Dina
Franke, Gerda
Franke, Gertrud
Freese, Anneliese
Freese, Ruth
Freese, Werner
Frenz, Lore
Frerichs, Irene
Frers, Herta
Freytag, Hans

Frick, Dr. C.
Frick, Constantin
Frick, Gertrud
Frick, Dr. Heinrich ○
Fricke, Herbert
Friedrichs, Carl August
Friedrichs, Grete
Friedrichs, Karin
Friese, Christoph
Frietsch, Annemarie
Fritze, Dr. Gerda
Fröhlich, Karl-Heinz
Fröhlich, Marret
Frohardt, Elfriede
Furmans, Gerda

Gabbe, Prof. Dr. Erich
Gädeke, Adelheid
Gätjen, Dr. Klaus
Garbade, Theodor
Garbade, Ute
Ganz, Georg
Gebhard, Maria
Gebhardt, Herta
Genoux-Hanken, Aenne
Genoux, Walter
Gerke, Traute
Gerken, Lüder
Gerstenkorn, Jürgen
Gielen, Bert ○
Gieseke, Liesa
Gildemeister, Hermann
Glahr, Maud
Gnidtke, Milly
Göbel, Irma
Göhner, Anita
Götz, Erika
Gratenau, Gisela ○
Gratenau, Theodor
Greiner, Bruno
Greiner, Hermann
Greiner, Magdalene

Greiner, Margot
Grevesmühl, Boris A.
Grobian, Verena
Grommé, Sophie
Gronau, Werner
Groos, Gisbert W.
Grote, Dr. Peter C.
Grotkop, Wilhelm
Günther, Hanna-Lise
Gudschun, Klara
Guth, Fredi
Gutschow, Ursula

Haase, Gisela
Hackerott, Dr. Hans
Hackmann, Dr. Siegfried
Hagena, Dr. Charlotte
Halbach, Dr. Theodor
Halfen, Agnes
Halle, Ebba
Hamann, Tea
Hannig, Ute
Haring, Käthe
Hasenbein, Dr. Editha
Hasenkamp, Dr. F.
Hauptmann, Lilo
Hauptvogel, Hans Jürgen
Havliza, Dr. Rolf
Heeschen, Friedrich-Adolf
Hehmsoth, Raimund H.
Heine, Irmgard
Heitmann, Grete
Helmken, Ludwig
Hellwig, Hilde
Helms, Heinz
Helms, Marie-Luise
Hellmers, Henriette
Hellmers, Marianne
Hempel, Elisabeth
Henke, Heinrich
Henke, Ruth
Henne, Christof

Henne, Ingeborg
Hennig, Marie-Luise
Henschel, Ingrid
Henschel, Vera
Herb, Lotte
Herkelmann, Alfred
Herkelmann, Ursel
Hermanns, Bärbel
Hesse, Lisa
Heuer, Eberhard
Heuer, Heinz
Heuer, Magda
Heye, Marguerite
Hiemisch, Dr. Willi
Hilbich, Anneliese
Hilken, Sigrid ○
Hilker, Annemarie
Hillmann, Arna
Hillmann, Else
Hillmann, Gisela
Hink, Gottlieb
Hinrichs, Herbert
Hirschfeld, G. W.
Hirschmiller, Dr. Helma
Hobe, Dr. Hans Ch.
Hoch, Ursula
Hochhuth, Heinrich
Hoffmann, Dr. Gretel
Hoffmann, Ingelore
Hoffmeyer, Irene
Hohorst, Edith
Holsten, Hanna
Holzhüter, Ina
Holzmann, Hubert
Holzmann, Lieselotte
Honkomp, Prof. Dr. J. ○
Hoppe, Elly
Horstkotte, Erna
Horstmann, Traugard
Hübener, Annegret
Hütte, Dr. Ursula
Hütting, Klara

Huxmann, Margarete
Hyde-Blake, Marion

Immelmann, Irmgard
Irmer, Gotho v. ◊
Iselt, Herbert
Isermeyer, Dr. Annemarie
Iversen, Gerhard

Jacob, Ingeburg
Jacob, Dr. Johannes ◊
Jacobs, Walter J.
Jacobskötter, Wolfgang
Jansen, Claus Peter
Jansen, Gisela
Jansing, Hannelore
Janssen, Martha
Jantzen, Ferdinand
Jatzuk, Xenia v.
Johannsen, Gustav
Jonas, Dr. Gerhard
Jordan, Hellmut
Junge, Waltraud
Junghanns, Hildegard
Junker, Dr. Reinhard
Jurany, Annemarie

Kabitz, Friedrich
Kähltitz, Gerhard
Kahne, Hans Georg
Kaisen, Ilse
Kaminski, Friedrich
Kampers, Irene
Kannengiesser, Helmut
Kantzy, Martin
Karstedt, Ilse
Kasten, Gerhard
Kasten, Marie-Agnes
Kasten, Walter
Katz, Günther
Katz, Meta
Kehlbeck, Ruth

Keller, Dr. Hildegard
Kellerhoff, Mady
Keppler, Brigitte
Keunecke,
 Dr. Horst-Werner
Kienast, Elfie
Kienast, Walter
Kipper, Hannelore
Kipper, Wilfried
Kirchhübel, Minna
Klare, Marie-Louise
Kleemann, Marie-Luise
Klingler, Gertrud
Klingmüller, Christel
Klohs, Irmgard
Knigge, Emil
Knigge, Gertrud
Knigge, Wolfgang ◊
Knoop, Käthe
Koch, Annelotte
Koch, Claudia
Koch, Gusta
Koch, Horst Günter
Koch, Dr. Klaus D.
Kölle, Gunnar
König, Carl W.
König, Hedwig
Köpp, Dr. Günther
Köppe, Hildegard
Körner, Dr. Erwin
Köster, Marie Luise
Köster, Ursula
Kohl-Nebelung, Dorothee
Kolbow, Prof. Dr. H.
Kolthaus, Ruth
Koloski-Schwarz, Dr. G. U.
Kolster, Helene
Koppermann, Ernst
Kosack, Hermann
Kraft, Dieter
Krah, Annelie
Kramer, Hella

Krausz, Elisabeth
Krech, Margarete
Krügermeyer, Ernst
Krügermeyer, Lotte
Kruschel, Emmy
Kühl, Heinz
Kühnast, Ingeborg
Künning, Elfriede
Kulenkampff, Christoph
Kulenkampff, Dr. Johannes
Kulenkampff, Jutta
Kulenkampff, Werner
Kunze, Hans
Kuppel, Susanne
Kyritz, Ilse

Lagediek, Gerda
Lammers, Hermann
Lamotte, Hans-Henry ◊
Lampe, Elly
Lampe, Georg
Lamping, Ortrud
Lamprecht, Ilse
Landsberg, Gisela
Landwehr, Heinrich
Landwehr, Lieselotte
Lankow, Kurt
Lankow, Lucie
Lange, Eva
Lange, Karl Heinz
Lange, Karla
Langhoff, Ingeborg
Larisch, Eva
Larisch, Joachim
Lattreuter, Ernst Horst
Lattreuter, Josefa
Lauprecht, Gottfried ◊
Lehmann, Hansjörn
Lemke, Georg
Lemke, Thilde
Ley, Elly
Leyder, Wilhelm

Lenkeit, Dr. Lothar
Liebau, Dr. Arnim
Lietz, Bernhard
Lietz, Juliane
Lindemeyer, Elisabeth
Lindemeyer, Irmgard
Löffler, Waltraut
Löning, Dr. Hans
Logemann, Heinz
Lohmann, Christiane
Lohmann, Hilde
Lohmeyer, Dr. Fritz ◊
Lohmeyer, Helene
Lohmüller, Hanna
Lorenz, Liesl
Luchterhand, Eggert
Luchterhand, Konrad
Lübbbers, Dr. Anne
Lübnow, Dr. Hans
Lübnow, Dr. Jutta
Lüddecke, Heinrich
Lüers, Hans
Lueken, Irmgard
Lüpke, Oscar
Lürman, Etty
Lüthke, Dr. Hartmut
Lutz, Beate
Lutz, Werner

Maass, Prof. Dr. Heinrich
Mannewitz, Hanna
May, Werner
Mecke, Klaus
Meentzen, Angela
Meentzen, Carl W. R.
Meentzen, Gertrud
Meerwald, Margot
Mehring, Dr. Theodor
Meissner, Elsa
Meissner, Hans
Meissner, Ilse

Menges,
 Dr. Hans Eberhard ◊
Menke, Dr. Friedrich
Merck, Dr. Hans-Lüder
Merkel, Elisabeth
Merkel, Dr. Julie
Meyer, Aenne
Meyer, Christian
Meyer, Ingeborg
Meyer, Jutta
Meyer, Klaus
Meyer, Otti
Meyer, Thea
Meyer-Burg, Dr. Gustav
Meyer-Staufenbiel, Marga
Michael, Dr. K. O.
Michaelsen, Gerda
Mieling, Gustav
Möhring, Karl
Moll, Gertrud
Molle, Dorothea
Momsen, Erika
Momsen, Grete
Momsen, Reimer
Montag, Edith
Montag, Karl
Montag, Karl-Heinz
Monpetain, Herbert
Morgenthal, Lucia
Moritz, Peter
Moßdorf, Alfred
Moßdorf, Dr. Gudrun
Müller, Friedrich W.
Müller, Dr. Gerhard
Müller, Gustav
Müller, Marlies
Müller, Rudolf
Müller-Rollauer, Erika
Münchow, Erika
Mumme, Hans Rudolph
Mundhenke, Christa
Mundt, Dr. Kurt

Musscher, Erika van
Musscher, Wim van

Nagel, Ruth
Nagengast, Rosmarie
Nawatzki, Lilo
Nebelthau, Hilda
Nennecke, Ursula
Neuhaus, Manfred
Neumann, Elisabeth
Neumann, Erwin
Nielsen, Christa
Nielsen, Hans-Gerhard ○
Niemann, Dörte
Niemann, Edgar
Niemeyer, Annegret
Nienaber, Dr. Friedrich
Nienaber, Liesel
Niessen, Ursula v.
Nochowitz, Heike
Nochowitz, Reiner
Nolting-Hauff, Lore
Nordenholz, Anna
Nülle, Arnold
Nülle, Marion

Oberwöhrmann, Hildegard
Ocker-Schünemann, Ursula
Oertzen, Hilde
Oetken, Karin
Ofterdinger, Bernd
Oppel, Siegfried v.
Osterholz, Hanna
Ostermann, Heinz
Otto, Prof. Dr. Hellmut
Otto-Bendfeldt, Dr. Elinor

Pape, Dr. Helmut
Papenhagen, Jutta
Pappier, Roland R.
Parusel, Anni
Parusel, Liesel

Passmann, Toni
Paul, Hans
Penning, Andreas
Pesch, Lisa
Pfeilsticker, Helmut
Pilarski, Anneliese
Pilarski, Felicitas
Plagge, Hildegard
Plüss, Anneliese
Ploghöft, Helmut
Poppe, Anna
Poppe, Hans
Pralle, Elisabeth
Prietzl, Gerda
Pröhl, Ingeborg

Quintus-Winter, Hans
Quistorp, Sigrun

Radtke, Erich
Rangenier, Clara
Ravens, Axel
Ravens, Gisbert Andree
Reeh, Axel
Reekers, Gisela
Reekers, Dr. Rudolf
Reichel, Käthe
Reifenrath, Paul
Reimers, Antje
Reinhardt, Dr. Jakob
Reinhold, Werner
Repp, Waltraud
Reusch, Dr. Elisabeth
Richard, Rudolf
Richter, Hans
Richter, Margarete
Rickens, Lissi
Riechers, Inge
Riedel, Gisela
Rieger, Bernhard
Rieger, Harald
Rieger, Käthe

Rode, Hanns
Röhrs, Elisabeth
Rönpage, Alice
Röpke, Dr. Sigrid
Röpke, Waltraud
Rösing, Ursula
Rösler, Lieselotte
Rogge, Gustav W.
Rogge, Thomas
Roggemann, Jürgen ○
Roggemann, Julie
Romanus, Berthild
Ronning, Otto
Roselius, Dorothee
Rosemann, Marie
Rosenhagen, Dr. C.
Rosenhagen, Meinert
Roth, Stefan H.
Rothe, Wolfgang
Rothschild, Elisabeth
Rott, Li
Rouillion, Irene
Russell, Irmgard

Salzen, Otto v.
Schaar, Robert
Schackow, Dr. Albrecht
Schad, Irene
Schade, Magdalene
Schäfer, Dr. Wolfgang ○
Scharf, Johann
Schattenburg, Hanna
Schaub, Dr. Carl
Schaz, Eva
Scheibner, Marianne
Scheller, Ingo
Schellhaß, Ella
Scherling, Anneliese
Schettler, Gertrud
Schäferleit, Gisela
Schlag, Wilhelm
Schleif, Irmgard

Schmidtke, Harry
Schmalenberg, Lieselotte
Schmettau, Mary
Schmidt, Ingeborg
Schmidt, Maria-Louise
Schmidt, Uta
Schmidt, Wilhelm
Schmidt, Willi H. F.
Schmitz, Magdalena ○
Schneider, Dagmar
Schneider, Peter
Romanus, Albert
Schnelle, Dorothea
Schnelle, Erika
Schnitker, Ursel-Ingeborg
Schoen, Renate
Schoen, Siegfried
Schoening, Christel
Schopf, Frieda
Schopf, Gerda
Schopf, Rolf
Schrader, Thomas
Schräder, Ursula
Schreiber, Rudolf
Schröter, Karin
Schübel, Trudi
Schütt, Edith
Schütte, Rosmarie
Schütte, Dr. Ursula
Schuhbauer, Luise
Schuldt, Christian
Schultz, Hans-André
Schulz, Dr. Günther
Schulz, Kurt
Schulz, Stefanie
Schulze, Herbert
Schumacher, Harald
Schumacher, Inga
Schumacher, Renate
Schumann, Helga
Schumann, Ilse
Schwartz, Ernst

Schwartz, Ursula
Schwarze, Carin
Schwarze, Hannelore
Scotland, Mathilde
Seebacher, Ruth
Seebade, Frieda
Seebohm, Anna
Seekamp, Christa
Segelitz, Friedrich
Segelitz, Liselotte
Segger, Dr. Heimdal ○
Segnitz, Hermann
Siegert, Walter
Siegfried, Ingrid
Siegmann, Ruth
Siepmann, Anneliese
Siemers, Hermann
Siemsen, Nandine
Schopf, Frieda
Silzner, Lenemarie
Simon, Ursula
Söllig, Jürgen
Sonnemann, Ilse
Sopp, Martin
Spangenberg, Walter
Spannhake, Elisabeth
Specht, Anneliese
Spreckels, Maria
Sprondel, Renate
Stade, Dr. Erich
Stallmann, Elfriede
Stein, Dr. Walter
Steinbrunn, Hartmuth
Steinfeld, A. M.
Steinhoff, Inke
Steinke, Irma
Steldinger, Horst
Stenger, Dr. K.
Stenger, Liselotte
Stenkat, Dr. Gisela
Stille, Dr. Hans
Stoekert, Helga

Stoldt, Helga
Stoldt, Dr. Peter H.
Straube, Kläre
Strauß, Alf Herbert
Streicher, Helen
Strenge, Olga v.
Stricker, Dr. Albert
Ströbe, Christoph
Ströbe, Prof. Dr. Fritz
Ströbe, Ingeborg
Stroman, Klaus
Strube, Helen
Stürmann, Kurt
Stütze, Felicitas
Stylow, Else

Talkenberg, Marianne
Tecklenborg, Franz
Tecklenborg, Fritte
Tecklenborg, Gisela
Teichmann, Georg
Tempel, Dr. Helmut
Thaden, Dr. Günther
Thein, Maria
Thein, Maria jun.
Thein, Otto
Thein, Wilhelm
Theuerkauff, Johannes
Theuerkauff, Ursula
Thierfelder, Althee
Timmerhoff, Heinz
Timmerhoff, Helga
Tilgner, Dr. Heinz
Timke, Ilse
Tjoa, Marianne
Topp, Dr. Erhard
Topp, Dr. Rena-Marie
Trecker, Ruth
Treffitz, Gertrud
Trendtel, Gretel
Troeger, Renate
Troue, Horst

Tüxen, Charlotte

Ude, Isolde
Uhleke, Erich
Uhleke, Marie
Ulrich, Dr. Rolf

Velthaus, Hildegard
Viedge, Helga
Voigt, Hilde
Voigt, Dr. Karl
Volkers, Barbara
Vollers, Berthold
Vollers, Käte
Voogd, Dr. Käthe
Voswinkel, Margita ○

Wachtendorf, Alma
Wätjen, Hanny
Walpersdorf, Dr. A.
Walte, Gerda
Walter, Gertrud
Walter, Marie
Walter, Volker
Wandel, Albrecht
Wandelt, Margareta
Wappler, Margarete
Warning, Elisabeth
Waschkies, Helmut
Waßner, Prof. Dr. U. J.
Wegner, Uwe
Wehmeier, Elisabeth
Wehmeyer, Peter
Wehrkamp, Anneliese
Weidemann, Oskar
Weingart, Annemarie
Weiss, William
Weller, Dr. Ilsemarie
Wendt, Margot
Werner, Carmen
Werner, Jürgen
Wersin, Ingeborg v.

Westermann, Claus
Westermeyer, Magret
Weth, Sabine v. d.
Wetjen, Elisabeth
Wiechmann, Hertha
Wiedenbach, Günter
Wiehe, Dr. Ernst
Wiggert, Werner
Willefür, Ursula
Willems, Johann
Willems, Marlene
Willich, Hanna
Wilmsen, Wilma
Windhorst, Erna
Winkelmann, Wolfgang
Winter, Helmut
Winter, Herta
Winter, Kurt
Winther, Elly Luise
Wipplinger, Gertrud
Witte, Johann H.
Woerdemann, Irmgard
Wohlers, Horst T.
Wohlers, Klara
Wolff, Liesel
Wollmer, Marlies
Woltersdorff, Hannah
Wortmann, Focke
Wragge, Wolfgang
Wülbern, Carl Heinz
Wülbern, Emmeline
Wüstinger, Beate
Wunder, Annette
Wunderlich, Sybille
Wuppesahl, Henrich
Wyl, Dr. Hans Erich de

Zastrow, Sigrid v.
Zastrow, Wolfgang
Zauleck, Dr. Carsten
Zeiter, Hildegard
Zenker, Johannes

Ziegler, Eva-Maria
Ziemann, Edith
Ziemann, Heinrich
Zimmermann, Gisela
Zimmermann, Heinrich

Zinke, Gertrud
Zintz, Gisa
Zintz, Prof. Dr. Richard
Zitzlaß, Rüdiger
Zumsande, Ursula

In *Ihrer* und *eigener* Sache:

Ihr reger Besuch der von der Philharmonischen Gesellschaft veranstalteten Konzerte zeigt, daß Sie diese gerne besuchen: Sie tun es ja freiwillig! Haben Sie sich schon einmal bewußt gemacht, daß die Konzerte Ihnen in dieser Form geboten werden, weil es in Bremen eine von Bürgern dieser Stadt gegründete und betriebene Philharmonische Gesellschaft gibt, welche alles organisiert und finanziell absichert? Für DM 15,- jährlich „sind Sie dabei“; DM 4,- werden Ihnen auf Ihr Abonnement angerechnet; falls Sie außerdem Abonnent der Philharmonischen Kammerkonzerte sind, weitere DM 4,-. Der übrige Betrag sorgt für den Fortbestand dieser Konzerte. Daher: Werden Sie bitte Mitglied der Philharmonischen Gesellschaft und werben Sie im Freundes- und Bekanntenkreise! Beitrittsformulare erhalten Sie bei Praeger & Meier.

FIRMEN MITGLIEDER UND FÖRDERER

Joh. Achelis & Söhne
Allgemeine Deutsche
Credit Anstalt
Albrecht,
Müller-Pearse & Co.
J. H. Bachmann
Böttcherstraße GmbH
Bremer Bank
Bremer Landesbank
Bremer Rolandmühle
Erling & Co.
BTF-TEXTILWERKE
G.m.b.H. & Co.
Bremische Volksbank e.G.
Martin Brinkmann AG
Heinz Bühnen KG
Buse & Schwartze
Commerzbank
Aktiengesellschaft
Cordes & Graefe
Deutsche Dampfschiff-
fahrts-Gesellschaft
„HANSA“
Dreyer & Hillmann

Karl Engeland
GmbH & Co.
Hinrich Feldmeyer
GmbH & Co.
Günther Foremny
W. A. Fritze & Co.
Fürst, Papenburg & Co.
HAG Aktiengesellschaft
Hapag-Lloyd AG
Kiesche & Gläbe KG
Louis Krages
Gebrüder Krose
Gebrüder Kulenkampff
Henry Lamotte
Landeszentralbank Bremen
Gottfried Lauprecht
Gebr. Leffers GmbH & Co.
Bankhaus
Martens & Weyhausen
C. Melchers & Co.
Karl A. Müller KG
Bankhaus
Neelmeyer AG

Norddeutsche
Mende Rundfunk KG
D. Oltmann
Carl F. Plump & CO.
Radio Bremen
Reidemeister & Ulrichs
Enno Roggemann
Roha Arzneimittel
GmbH & Co.
A.G. Röhrs & Co.
Roland-Druckerei
Reinke & Rohlfing
Securitas
Bremer Allgemeine
Versicherungs-AG
Die Sparkasse in Bremen
Gebrüder Specht
Stadtwerke Bremen AG
Steinbrügge &
Berninghausen
Fritz Tecklenborg Stiftung
Otto Wilhelm Thein
C. Wuppensahl

ORCHESTERKONZERTE

Preise (incl. Garderobe)	1. Platz	2. Platz	3. Platz	4. Platz	5. Platz
Abonnement für 12 Konzerte	230,-	200,-	150,-	100,-	60,-
Einzelkarten	23,-	20,-	15,-	10,-	6,-

KAMMERKONZERTE

Preise (incl. Garderobe)	1. Platz	2. Platz	3. Platz
Abonnement für 8 Konzerte	145,-	120,-	75,-
Einzelkarten	21,-	17,-	11,-

RATHAUSKONZERTE

Einzelkarten DM 12,- / Schüler + Studenten DM 6,-

JUGENDKONZERTE MUSIK DES XX. JAHRHUNDERTS

Einzelkarten DM 8,- / Schüler + Studenten DM 4,-

ABONNEMENTSBEDINGUNGEN

Die Mitgliedskarten für 1980/81 werden ab **25. 8.** gegen Zahlung des Jahresbeitrages von DM 15,- bei Praeger & Meier ausgegeben

Mitglieder der Philharmonischen Gesellschaft erhalten auf die Abonnementpreise der Orchesterkonzerte eine Ermäßigung von DM 4,-. Der Abschnitt I der Mitgliedskarte ist hierbei einzulösen.

Mitglieder der Philharmonischen Gesellschaft erhalten auf die Abonnementpreise der Kammerkonzerte eine Ermäßigung von DM 4,-. Der Abschnitt II der Mitgliedskarte ist dabei einzulösen.

Den Vorjahresabonnenten bleiben die bisherigen Plätze bis zum **6. September 1980** reserviert. Der Anspruch verfällt nach diesem Termin.

Ausgabe **neuer** Abonnements ab **15. September 1980.**

Das Büro bleibt vom 30. Juni bis 23. August geschlossen

PHILHARMONISCHE GESELLSCHAFT BREMEN
GESCHÄFTSSTELLE: PRAEGER & MEIER · BÖTTCHERSTR. 7 · TEL. 32 51 73
BANKVERBINDUNG: BANKHAUS CARL F. PLUMP & CO., BREMEN
KONTO 69054 (BLZ 290 304 00)

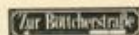

32. Jahrgang der Vorschau- und Programmhefte
Redaktion und Gestaltung: Dr. Klaus Blum
Roland-Druck

Staats- und Universitätsbibliothek Bremen

