



Philharmonische Gesellschaft  
Bremen

1978 - 1979

FB

8585

154. Spielzeit



VERZEICHNISSE  
DER  
MITGLIEDER

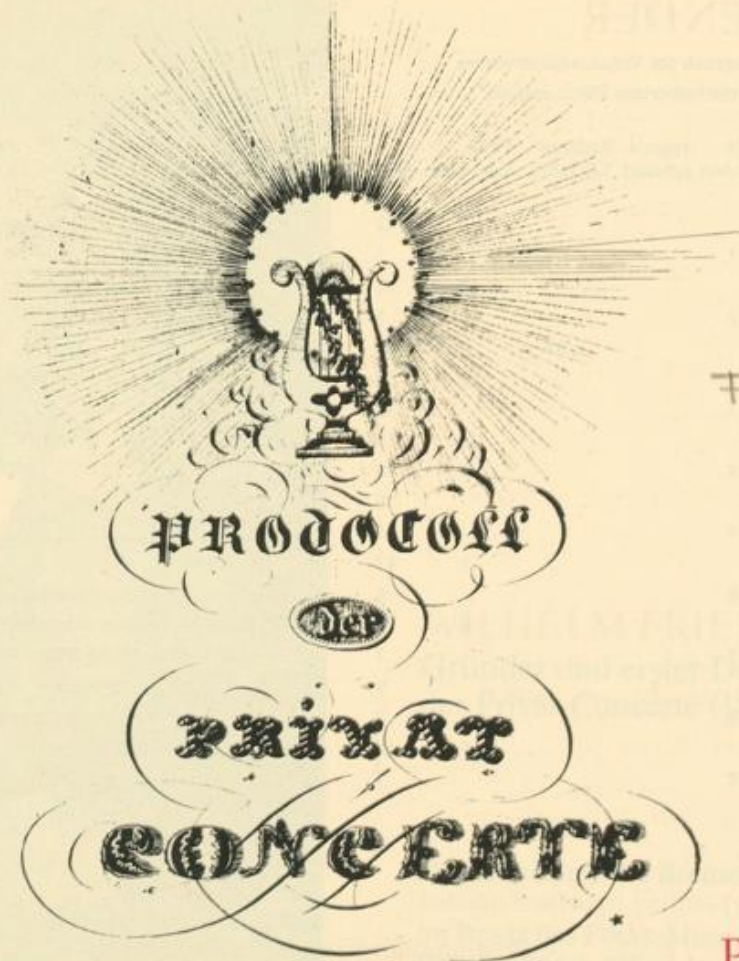

Fb 8585 - 1978/79



Fb 8585 - 1978/79

KONZERT  
PROGRAMME

# TERMINKALENDER

September 23. Sa Anspruch der Vorjahresabonnenten  
1978 auf die bisherigen Plätze entfällt.

				Philh.	Jugend-	Rathaus-	Philh.										
				Konzert	Konzert	XX.Jahrh.	Kammerk.	Seite									
Oktober	11.	Mi						1	12	April	7.	Sa				8.	14
	16./17.	Mo/Di	1.						5		9.	Mo		2. RK			10
	20.	Fr						2.	12		23./24.	Mo/Di	10.				8
November	6./7.	Mo/Di	2.						5		27.	Fr				9.	14
	13.	Mo				1. RK			10	Mai	7./8.	Mo/Di	11.				8
	17.	Fr						3.	12		21./22.	Mo/Di	12.				8
	27./28.	Mo/Di	3.						5		28.	Mo			1. XX.J.		11
Dezember	7.	Do						4.	13	Juni	27.	Mi			2. XX.J.		11
	11./12.	Mo/Di	4.						6								
	18.	Mo					1.		9								
Januar	8./9.	Mo/Di	5.						6								
1979	16.	Di						5.	13								
	29./30.	Mo/Di	6.						6								
Februar	14.	Mi						6.	13								
	19./20.	Mo/Di	7.						7								
März	4.	So				2.			9								
	5./6.	Mo/Di	8.						7								
	14.	Mi						7.	14								
	19./20.	Mo/Di	9.						7								

Mitglieder des Philharmonischen Staatsorchesters	15
Mitglieder der Philharmonischen Gesellschaft	
Ordentliche Mitglieder	16
Chormitglieder	20
Firmenmitglieder und Förderer	22
In Ihrer und eigener Sache	23
Abonnementsbedingungen	24

- Programmänderungen vorbehalten -

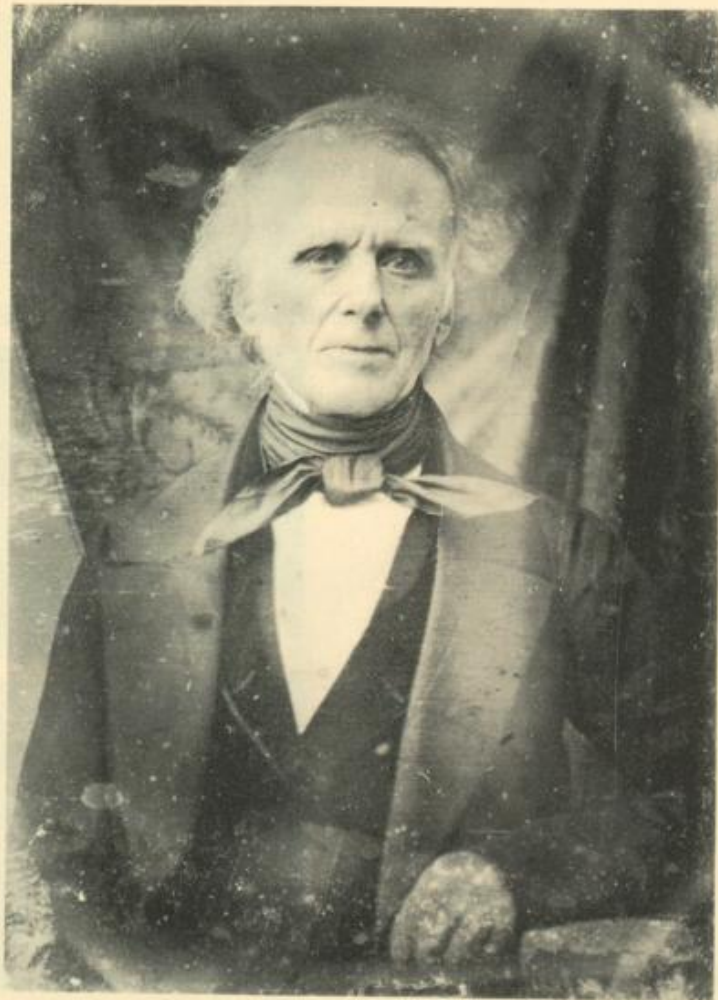

## WILHELM FRIEDRICH RIEM

Gründer und erster Dirigent  
der Privat-Concerte (1825 - 1851)

Daguerreotypie des Bremer Ateliers  
**Johann Everhard Feilner** (um 1855)  
im Besitz des Focke-Museums.

Reproduktion: Alfred Junker, Staatsarchiv Bremen

Wilhelm Friedrich Riem, 1779 in Cölleda/Thüringen geboren, wurde 1814 zunächst Domorganist, dann Domkantor. 1825 übernahm er die Leitung der Privat-Concerte, der Erstform der heutigen Philharmonischen Konzerte. 1826 gelang ihm die erste Aufführung der IX. Symphonie Beethovens außerhalb Wiens in Deutschland, bei der Beethovens vollständige Partitur und ohne Textkorrektur erklang. 1832 schaffte er es mit seiner Sing-Akademie, die erste Wiederaufführung der „Johannes-Passion“ Bachs im XIX. Jahrhundert durchzuführen. In den folgenden Jahren bereicherte er das Bremer Programm mit Erstaufführungen der neuesten Werke Mendelssohn, Chopin, Berlioz und Schumann. Um 1841 dirigierte er in diesen Veranstaltungen bereits ein Orchester, in dem 42 ‚Musici‘ und 27 ‚Musikfreunde‘ mitwirkten. Es war damals das fünftgrößte Konzertorchester der Welt. Riem starb 1857.

Im Großen Saal der Glocke, jeweils 20 Uhr -

PHILHARMONISCHE KONZERTE



Christian  
Altenburger

Johannes Brahms  
Peter Tschaikowsky  
Igor Strawinsky

Haydn-Variationen  
Violinkonzert  
Feuervogel

**1**

Montag / Dienstag 16./17. Oktober 1978

Leitung: WOLDEMAR NELSSON

Violine: CHRISTIAN ALTENBURGER



Michele  
Campanella

Theodor Berger  
Serge Prokofieff  
Johannes Brahms

La Parola EA  
3. Klavierkonzert  
2. Symphonie

**2**

Montag / Dienstag, 6./7. November 1978

Leitung: HORST STEIN

Klavier: MICHELE CAMPANELLA



Reingard  
Didusch

Joseph Haydn

Die Jahreszeiten

**3**

Montag / Dienstag, 27./28. November 1978

Leitung: PETER SCHNEIDER

Sopran: REINGARD DIDUSCH

Tenor: ZEGER VANDERSTEENE

Baß: KURT WIDMER

# 4

Montag / Dienstag, 11./12. Dezember 1978  
 Leitung: WOLDEMAR NELSSON  
 Violoncello: HANS-WILHELM KUFFERATH

Claude Debussy La Mer  
 Edward Elgar Cello-Konzert EA  
 Wolfgang Amadeus Mozart Jupiter-Symphonie

Hans-Wilhelm  
Kufferath



# 5

Montag / Dienstag, 8./9. Januar 1979  
 Leitung: VACLAV NEUMANN

Ludwig van Beethoven 8. Symphonie  
 Anton Bruckner 1. Symphonie (Linzer Fassung)

3.04.5.

Vaclav  
Neumann

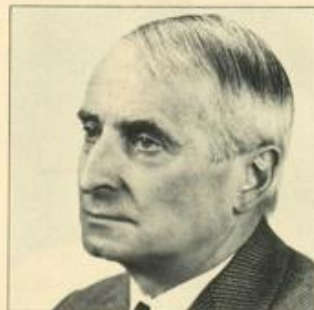

# 6

Montag / Dienstag, 29./30. Januar 1979  
 Leitung: ZDENEK MACAL  
 Klavier: DAVID LIVELY

Joseph Haydn Symphonie Nr. 91 Es-dur  
 Wolfgang Amadeus Mozart Klavierkonzert C-dur KV 503  
 Mussorgsky/Ravel Bilder einer Ausstellung

David  
Lively





Maria  
de Francesca-  
Cavazza

Hans Pfitzner  
Richard Strauss  
Gustav Mahler

Palestrina-Vorspiele  
4 letzte Lieder  
4. Symphonie



Nelson  
Freire

Ludwig van Beethoven  
Béla Bartók  
Franz Schubert

Egmont-Ouvertüre  
3. Klavierkonzert  
9. Symphonie C-dur



Carole Dawn  
Reinhart

Paul Hindemith  
Johann Nepomuk Hummel  
Jean Françaix  
Antonin Dvořák

Mathis-Symphonie  
Trompetenkonzert EA  
Le Gay Paris EA  
8. Symphonie

7

Montag / Dienstag, 19./20. Februar 1979

Leitung: CHRISTOF PRICK

Sopran: MARIA DE FRANCESCA-CAVAZZA

8

Montag / Dienstag, 5./6. März 1979

Leitung: PETER SCHNEIDER

Klavier: NELSON FREIRE

9

Montag / Dienstag, 19./20. März 1979

Leitung: HUBERT SOUDANT

Trompete: CAROLE DAWN  
REINHART

# 10

Montag / Dienstag, 23./24. April 1979

Leitung: MIKLOS ERDELYI

Klavier: GERHARD OPPITZ

Robert Schumann

Johannes Brahms

Felix Mendelssohn

Genoveva-Ouvertüre

1. Klavierkonzert d-moll

3. Symphonie (Schottische)

Gerhard  
Oppitz

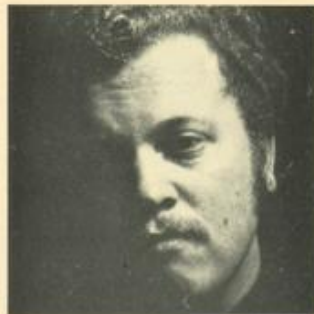

# 11

Montag / Dienstag, 7./8. Mai 1979

Leitung: WOLDEMAR NELSSON

Violine: GIDON KREMER

Ludwig van Beethoven

Peter Tschaikowsky

Violinkonzert

6. Symphonie (Pathétique)

Gidon  
Kremer



# 12

Montag / Dienstag, 21./22. Mai 1979

Leitung: ZDENEK MACAL

Richard Strauss

Wolfgang Amadeus Mozart

Ludwig van Beethoven

Don Juan

Haffner-Symphonie

7. Symphonie

Zdenek  
Macal



# PHILHARMONISCHE JUGENDKONZERTE

Im Großen Saal der Glocke, Beginn 20 Uhr

Einführung und Leitung: PETER SCHNEIDER

Violine: FRANZ-JOSEF KUPCZYK



Franz-Josef  
Kupczyk

Antonio Vivaldi

Die vier Jahreszeiten

**1**

Igor Strawinsky

Pulcinella-Suite

Montag, 18. Dezember 1978

Ludwig van Beethoven

Egmont-Ouvertüre

**2**

Franz Schubert

9. Symphonie C-dur

Sonntag, 4. März 1979

Veranstaltet in Gemeinschaft mit dem Senator für Wissenschaft und Kunst und dem Jugendamt, Abteilung Jugendförderung

# PHILHARMONISCHE RATHAUSKONZERTE

In der Oberen Halle des Alten Rathauses, Beginn 20 Uhr

## 1

Montag, 13. November 1978

Leitung: ALICJA MOUNK

Bratsche: WOLFRAM CHRIST

Klarinette: WOLFGANG MEYER

Johann Nepomuk Hummel

Claude Debussy

Max Bruch

Phantasie für Viola und Orchester EA

Rhapsodie für Klarinette und Orchester

Konzert für Viola, Klarinette

und Orchester EA

6. Symphonie

## 2

Montag, 9. April 1979

Leitung: DIMITRI DEMETRIADES

Violine: KARIN BOERRIES

Flöte: JULIANA SPELMANNS

Johann Sebastian Bach

Jaques Ibert

Ludwig van Beethoven

Violinkonzert E-Dur

Flötenkonzert

1. Symphonie

Alicja  
Mounk



Wolfram  
Christ



Karin  
Boerries



# MUSIK DES XX. JAHRHUNDERTS

Im Großen Saal der Glocke, Beginn 20 Uhr

## 1

Montag, 28. Mai 1979,

Leitung: PETER SCHNEIDER

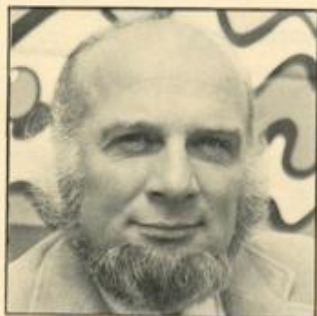

Klaus  
Bernbacher

Leoš Janáček-Abend

Sinfonietta  
Glagolithische Messe

## 2

Mittwoch, 27. Juni 1979

Leitung: KLAUS BERNBACHER

Klavier: MICHEL BÉROFF



Michel  
Béroff

Edgar Varèse  
Olivier Messiaen  
Charles Ives

Arcana EA  
Oiseaux exotiques EA  
4. Symphonie EA

Veranstaltet in Gemeinschaft mit Radio Bremen und dem Senator für Wissenschaft und Kunst.

# PHILHARMONISCHE KAMMERKONZERTE

Im Großen Saal der Glocke, 20 Uhr

FREUNDLICH GEFÖRDERT VON DER SPARKASSE IN BREMEN

## 1 AMADEUS QUARTETT - London -

Mittwoch, 11. Oktober 1978

Wolfgang Amadeus Mozart  
Ludwig van Beethoven  
Friedrich Smetana

Streichquartett D-dur KV 499  
Streichquartett f-moll op. 95  
Streichquartett Nr. 2 e-moll „Aus meinem Leben“

Im Kleinen Saal der Glocke, 20 Uhr

## 2 BARTÓK-QUARTETT - Budapest -

Freitag, 20. Oktober 1978

Joseph Haydn  
Béla Bartók  
Maurice Ravel

Streichquartett D-dur op. 20,4  
Streichquartett Nr. 6  
Streichquartett F-dur

## 3 HORN-TRIO BAUMANN · BESCH · GAWRILOFF - Hamburg -

Zum ersten Male in Bremen

Freitag, 17. November 1978

Robert Schumann  
Ludwig van Beethoven  
Diether de la Motte  
Johannes Brahms

Adagio und Allegro As-dur op. 70 für Horn und Klavier  
Sonate für Violine und Klavier c-moll op. 30,2  
Charaktere für Violine, Horn und Klavier (1977) EA  
Trio für Klavier, Violine und Waldhorn Es-dur op. 40

LASALLE-QUARTETT - Cincinnati -

4

Donnerstag, 7. Dezember 1978

Joseph Haydn

Witold Lutoslawski

Johannes Brahms

Streichquartett C-dur op. 33,3

Streichquartett 1964 EA

Streichquartett c-moll op. 51,1

HEUTLING-QUINTETT - Detmold -

5

Dienstag, 16. Januar 1979

Felix Mendelssohn-Bartholdy

Anton Bruckner

Streichquintett B-dur op. 87

Streichquintett F-dur

Zum ersten Male in Bremen

BARTHOLDY QUARTETT - Karlsruhe -

6

Mittwoch, 14. Februar 1979

Ludwig van Beethoven

Anton von Webern

Franz Schubert

Streichquartett c-moll op. 18,4

Langsamer Satz 1905

Streichquartett G-dur op. 161

## 7 NEUES WIENER OKTETT - Wien -

Mittwoch, 14. März 1979

Zum ersten Male in Bremen

Wolfgang Amadeus Mozart  
Richard Strauss / Franz Hasenöhrl  
Franz Schubert

Divertimento für Streichquintett, Horn und Fagott D-dur KV 343  
Till Eulenspiegel einmal anders für Violine,  
Kontrabaß, Klarinette, Horn und Fagott EA  
Oktett op. posth. 166

## 8 CLEVELAND-QUARTETT - Ohio -

Sonnabend, 7. April 1979

Zum ersten Male in Bremen

Wolfgang Amadeus Mozart  
Charles Ives  
Johannes Brahms

Streichquartett B-dur KV 458  
Streichquartett Nr. 2 EA  
Streichquartett B-dur op. 67

## 9 KREUZBERGER STREICHQUARTETT mit Eduard Brunner, Klarinette - Berlin -

Freitag, 27. April 1979

Joseph Haydn  
Paul Hindemith  
Carl Maria von Weber

Streichquartett G-dur op. 76,1  
Streichquartett f-moll op. 10  
Klarinetten-Quintett op. 34

## DAS PHILHARMONISCHE STAATSORCHESTER

### I. VIOLINE

Kz.-M. Kupczyk, Franz-J.  
Kz.-M. Gözl, Bernhard  
Kz.-M. Bayerlein, Josef  
Shoichetman, Jaacov  
Inceu, Mihaela Viorica  
Stromberg, Friedrich  
Riebeschl, Albert  
Hoch, Heinz  
Trautscholdt, Rolf  
Eberlein, Harald  
Simonsen, Rolf  
Pilz, Wilhelm  
Hofmeister, Irmgard  
Kühl, Rudolf  
Mullarkey, Francis J.

### II. VIOLINE

Heidemann, Horst-K.  
Kupfernagel, Paul  
Mühlenweg, Karl  
Beyer, Friedrich  
Sobik, Ulrich  
Kasüschke, Gregor  
Walther, Gerhard  
Rieger, Heinz  
Dobrosmissloff, Heinz  
Garbers, Otto  
Wulff, Johannes  
Sinclair, Derek G.

### BRATSCH

Hoffmann, Rainer  
Lang, Jens  
Burwitz, Siegfried  
Schwerdtner, Alfred  
Etzrodt, Joachim  
Ramsch, Hans Günther  
Grunewald, Jürgen  
Klawitter, Michael  
Dolman, Margaret  
Eickhorst, Matthias

### CELLO

Kufferath, Hans-Wilhelm  
Jerzewski, Ralph-Detlev  
Dobrosmissloff, Peter  
Brauer, Richard  
Gräve, Bernhard  
Jacobs, Manfred  
Jaffe, Don  
Bausch, Niels

### BASS

Rentzsch, Guido  
Schwalenberg, Adolf  
Freiding, Roland  
Gerstner, Norbert  
Immisch, Richard  
Heineberg, Horst

### FLÖTE

Seemann, Edelgard  
Kocman, Viljem  
Bruhn, Hans  
Quarz, Dietmar

### OBOE

Czaja, Alfons  
Schirmer, Helmut  
Henkelmann, Richard  
Hoth, Wolfgang

### KLARINETTE

Homoki, Endre  
Juretko, Hubert  
Carstens, Herbert  
Schwitalla, Hans

### FAGOTT

Goffing, Fritz  
Windeler, Reinhard  
Ketzner, Axel  
Schlicke, Siegfried

### TROMPETE

Hartog, Thomas  
Steiger, Heinz  
Köpp, Rudolf  
Grebe, Willy  
Schütz, Paul

### HORN

Stern, Herbert  
Fischer, Günter  
Luger, Ernst  
Rieche, Gustav  
Kluge, Joachim  
Holzinger, Hans  
Schulz, Dieter

### POSAUNE

Wittmann, Horst  
Krahn, Dieter  
Melber, Josef  
Schaper, Heinrich

### TUBA

Dykier, Eduard

### HARFE

Wiegand-Pröttsch,  
Eleonore

### SCHLAGZEUG

Behrens, Egon  
Seekamp, Herbert  
Sonntag, Wolfgang

### ORCHESTERWARTE

Heidtmann, Alfred  
Raderschatt, Jürgen



Generalmusikdirektor

Peter Schneider

# MITGLIEDER VERZEICHNIS

1978 /1979

## ORDENTLICHE MITGLIEDER

Abegg, Dr. Adolf  
Abegg, Georg  
Abegg, Helen  
Agatz, Prof. Dr. E.  
Ahlers, Lillie  
Ahlers, Marta  
Ahrens, Annelise  
Ahrens, Anni  
Ahrens, Erika  
Ahrens, Friedrich  
Ahrens, Walter  
Albers, Johann N.  
Albrecht, Ada  
Albrecht, Dr. Gerd J.  
Anlauf, Hellmuth  
Anlauf, Liselotte  
Asendorf, Walter  
Avellis, Rolf  
Bade, Annemarie  
Bärwinkel, Susanne  
Bard, Paul-Heinz  
Barfuss, Kurt  
Bartels, Hilde  
Bamberg, Jürgen  
Bamberg, Rita  
Bauermann, Wilhelm  
Baumgarte, Hetty  
Becker-Dowald, Carl  
Beermann, Wilma  
Behrens, Martha  
Behrens, Wilhelm

Bellstedt, Dr. Roland  
Benkenstein, Ilse  
Berends, Toni  
Berg, Erika  
Berghöfer, Paul  
Berninghausen, Edith  
Beutler, Dr. Heinz  
Bick, Hans H. K.  
Bick, Luise  
Bierwisch, Luise  
Bille, Liesel  
Bischoff, Werner  
Bivour, Rita  
Blaum, Dr. Eddo  
Blaum, Herma  
Blaum, Rosemarie  
Blaum, Dr. Dr. Rudolf  
Blaum, Wolfgang  
Bleisteiner, Siegfried  
Blum, Else  
Blum, Dr. Klaus  
Bockhorn-Vonderbank,  
Elisabeth  
Bockhorn-Vonderbank,  
Geo-Otto  
Bode, Margaret  
Boehme, Dr. Heiner  
Boehme, Kaethe  
Bömers, Armine  
Bömers, Michael  
Böse, Eugen

Böttger, Hans-Paul  
Bollmann, Herbert  
Borchert, Elfriede  
Borell, Käthe  
Borstel, Elisabeth  
Bosse, Hertha  
Brabant, Carl Julius  
Bracke, Ursula  
Brahms, Dr. Helmut  
Brandmeyer, Annemarie  
Brandt, Dr. Elly  
Brandt, Hans  
Brandt, Rita  
Brede, Hermann  
Breitenstein, Anni  
Bremen, Gustav v.  
Bremen, Ursula v.  
Brendler, Ingeborg  
Brilmayer, Erika  
Brinkmann, Günter  
Brinkmann, Ilse  
Brinkmann, Irmgard  
Brose, Gertraude  
Brüdern, Emma  
Bruncke, Eleonore  
Bruns, Helga  
Bruns, Karl-Heinz  
Büchner, Helene  
Bühnen, Ilse  
Buhl, Erika  
Bunnemann, Ingeborg  
Burdorf, Herbert  
Burmester, Hannelore  
Burr, Wilma  
Busch, Dr. Carl-Wilhelm  
Busch, Dr. Günter  
Butte, Herta  
Cabisius, Marie Therese  
Caesar, Marta  
Camesasca, Alexander  
Cares, Carlheinz  
Cassebaum, Dr. Heinz

Castringius, Dr. Arnold  
Cesarz, Franz  
Cetto, Hilde  
Christophers, Heinrich  
Claasen, Irma  
Cleving, C. F.  
Commichau, Dr. Karlheinz  
Contzen, Gertrud  
Cornelius, Ruth  
Creydt, Arne  
Czech, Ingeborg  
Czech, Walter  
Darjes, Christiane  
Daseking, Kirsten C.  
Davignon, Annemarie  
Dennhardt, Margarete  
Dettmers, Edzard  
Dettmers, Heiko E.  
Dettmers, Jürgen  
Dettmers, Dr. Otto  
Diedrich, Anny  
Dieterichs, Rose-Marie  
Dietrichs, Marlo  
Dinnesen, Marie Luise  
Dittmar, Erna  
Dix, Wolfgang  
Dluhy, Robert  
Dressler, Carsten  
Dreyer, August Wilhelm  
Dreyer, Ilse  
Driessen, Franz Leopold  
Drießen, Ita  
Dubbers-Albrecht, Rita  
Dürkoop, Erna  
Dunkake, Joh.  
Ebbighausen, Ingeborg  
Ebhardt, Dietrich  
Eckhardt, Günter  
Eckmann, Marie  
Edzard, Dietz R.  
Ehlers, Gesi  
Ehmer, Dr. Helmut

Einfeld, Klaus  
Elsner, Heinrich  
Engels, Dieter  
Engels, Renate  
Emigholz, Hans-Heinrich  
Engelbert, Sabine  
Engelbrechten, Lou v.  
Engeling, O. E.  
Engels, Maria  
Ensinger, Brigitte  
Ensinger, Ulrich  
Eppelmann, Franca  
Erling, Heti  
Euler, Dr. Hans-Helmut  
Evert, Helmut  
Falldorf, Fritz  
Fehrman, Renate  
Feldmann, Lisa v.  
Feldstedt, Hanni  
Fette, Heide-Marie  
Fette, Dr. Heiko  
Ficke, Bodo H.  
Ficke, Ingeborg  
Fiedler, Ute  
Finckh, Ursula v.  
Finkhausen, Sophia  
Fischer, Dr. Gert  
Fitger, Hildegard  
Fleiert, Heino  
Fluß, Werner  
Forstmann, Dr. Peter  
Francke, Robert  
Franke, Dina  
Franke, Gerda  
Freese, Anneliese  
Freese, Ruth  
Freese, Werner  
Frerichs, Irene  
Frers, Herta  
Freybe, Wilma  
Freytag, Hans  
Frick, Dr. C.

Frick, Gertrud  
Frick, Dr. Heinrich  
Fricke, Herbert  
Friese, Christoph  
Frietsch, Annemarie  
Fritze, Dr. Gerda  
Fröhlich, Karl-Heinz  
Fröhlich, Marret  
Frohardt, Elfriede  
Furmans, Gerda  
  
Gabbe, Prof. Dr. Erich  
Gätjen, Dr. Klaus  
Ganz, Georg  
Gebhardt, Herta  
Gebhard, Maria  
Genoux-Hanken, Aenne  
Genoux, Walter  
Gerke, Traute  
Gielen, Bert  
Gieseke, Helmut  
Gieseke, Liesa  
Gildemeister, Hermann  
Glahr, Maud  
Göbel, Irma  
Göhner, Anita  
Goetz, Erika  
Gratenau, Gisela  
Gratenau, Theodor  
Greiner, Bruno  
Greiner, Magdalene  
Grevesmühl, Boris A.  
Grobien, Verena  
Grommé, Sophie  
Gronau, Werner  
Groos, Gisbert W.  
Grote, Dr. Peter C.  
Grotkop, Wilhelm  
Gudschun, Klara  
Gündell, Dr. Helmut v.  
Günther, Hanna-Lise  
Guth, Fredi  
Gutschow, Ursula

Haase, Gisela  
Hackerott, Dr. Hans  
Hackmann, Dr. Siegfried  
Halbach, Dr. Theodor  
Halfen, Agnes  
Halle, Ebba  
Hamann, Tea  
Hannig, Ute  
Hans, Edmund  
Haring, Käthe  
Hasenkamp, Dr. F.  
Hauptmann, Jürgen  
Hauptmann, Lilo  
Hauptvogel, Hans Jürgen  
Havliza, Dr. Rolf  
Heeschen, Friedrich-Adolf  
Hehmsoth, Raimund H.  
Heine, Irmgard  
Heitmann, Grete  
Hellmers, Henriette  
Hellmers, Marianne  
Hellwig, Hilde  
Helmken, Ludwig  
Helms, Heinz  
Helms, Marie-Luise  
Henke, Ruth  
Henne, Christof  
Henne, Ingeborg  
Hennig, M. Luise  
Henschel, Ingrid  
Henschel, Vera  
Henschel, Dr. Walter  
Herb, Lotte  
Herkelmann, Alfred  
Herkelmann, Ursel  
Hermanns, Bärbel  
Hesse, Lisa  
Heuer, Eberhard  
Heuer, Heinz  
Heuer, Magda  
Heye, Marguerite  
Hiemisch, Dr. Willi  
Hilken, Sigrid

Hilker, Annemarie  
Hillmann, Arna  
Hillmann, Elisabeth  
Hillmann, Gisela  
Hinrichs, Herbert  
Hirschfeld, G. W.  
Hirschmüller, Dr. Helma  
Hobe, Dr. Hans Ch.  
Hoch, Ursula  
Hochhuth, Heinrich  
Hoffmann, Dr. Gretel  
Hoffmann, Ingelore  
Hoffmeyer, Irene  
Hohorst, Edith  
Holzhüter, Ina  
Holzmann, Hubert  
Holzmann, Lieselotte  
Honkomp, Prof. Dr. J.  
Hoppe, Elly  
Horstkotte, Erna  
Hübener, Annegret  
Hütte, Dr. Ursula  
Hütting, Klara  
Hundt, Freifrau Helene v.  
Huxmann, Margarete  
  
Immelmann, Irmgard  
Irmer, Gotho v.  
Iselt, Herbert  
Isermeyer, Dr. Annemarie  
Isermeyer, Dr. Hermann  
Iversen, Gerhard  
  
Jacob, Ingeburg  
Jacob, Dr. Johannes  
Jacobs, Walther J.  
Jacobskötter, Wolfgang  
Jansen, Claus Peter  
Jansen, Gisela  
Jansing, Hannelore  
Janssen, Martha  
Jantzen, Ferdinand  
Johannsen, Gustav

Jonas, Dr. Gerhard  
Jordan, Hellmut  
Junge, Waltraud  
Junghanns, Hildegard  
Junker, Dr. Reinhard  
Jurany, Annemarie  
  
Kabitz, Friedrich  
Kahlitz, Gerhard  
Kahne, Hans Georg  
Kaisen, Ilse  
Kaminski, Friedrich  
Kampers, Irene  
Kannengießer, Helmut  
Kantzy, Martin  
Karstedt, Ilse  
Kassebohm, Carl  
Kasten, Gerhard  
Kasten, Marie-Agnes  
Kasten, Walter  
Kattenbusch, Arthur  
Kehlbeck, Ruth  
Keller, Dr. Hildegard  
Kellerhoff, Mady  
Keppler, Brigitte  
Keunecke,  
Dr. Horst-Werner  
Kienast, Elfie  
Kienast, Walter  
Kleemann, Marie Luise  
Klingler, Gertrud  
Klingmüller, Christel  
Klohs, Irmgard  
Knigge, Emil  
Knigge, Gertrud  
Knigge, Wolfgang  
Knoop, Käthe  
Koch, Annelotte  
Koch, Claudia  
Koch, Gusta  
Koch, Helga  
Koch, Horst Günter  
Koch, Dr. Klaus D.

Kölle Gunnar  
König, Carl W.  
König, Hedwig  
Köpp, Dr. Günther  
Köppe, Hildegard  
Körner, Dr. Erwin  
Köster, Marie Luise  
Köster, Ursula  
Kohl-Nebelung, Dorothee  
Kolbow, Prof. Dr. H.  
Kolthaus, Ruth  
Koloski-Schwarz, Dr. G. U.  
Kolster, Helene  
Koppermann, Ernst  
Kosack, Hermann  
Kramer, Hella  
Krauß, Elisabeth  
Krech, Margarete  
Krügermeyer, Ernst  
Krügermeyer, Lotte  
Kruschel, Emmy  
Kühl, Heinz  
Kühnast, Ingeborg  
Künning, Elfriede  
Kulenkampff, Christoph  
Kulenkampff, Dr. Johannes  
Kulenkampff, Jutta  
Kulenkampff, Werner  
Kunz, Dorothee  
Kunze, Hans  
Kupfender-Dierksen,  
Christine  
Kuppel, Susanne  
Kyritz, Ilse  
  
Lagediek, Gerda  
Lammers, Hermann  
Lamotte, Hans-Henry  
Lampe, Elly  
Lampe, Georg  
Lamping, Ortrud  
Lamprecht, Ilse  
Landsberg, Anneliese

Landsberg, Fritz  
Landshöft, Marianne  
Landwehr, Heinrich  
Landwehr, Lieselotte  
Lange, Eva  
Lange, Karla  
Lange, Karl-Heinz  
Larisch, Eva  
Larisch, Joachim  
Lattreuter, Ernst-Horst  
Lattreuter, Josefa  
Lauprecht, Gottfried  
Lehmann, Hansjörn  
Lemke, Georg  
Lemke, Thilde  
Lenkeit, Dr. Lothar  
Ley, Elly  
Leyder, Wilhelm  
Liebau, Dr. Arnim  
Lietz, Bernhard  
Lietz, Juliane  
Lindemeyer, Elisabeth  
Lindemeyer, Irmgard  
Löffler, Waltraut  
Löning, Dr. Hans  
Logemann, Heinz  
Lohmann, Hilde  
Lohmeyer, Dr. Fritz  
Lohmeyer, Helene  
Lohmüller, Hanna  
Lorenz, Liesl  
Loske, Siegfried  
Luchterhand, Eggert  
Luchterhand, Konrad  
Lübbers, Dr. Anne  
Lübnow, Dr. Hans  
Lübnow, Dr. Jutta  
Lüddecke, Heinrich  
Lüderßen, Heinz  
Lüers, Hans  
Lüpke, Oscar  
Lürman, Ety  
Lüthke, Dr. Hartmut

Lutz, Beate  
Lutz, Werner  
Malitz, Heinz  
Mannewitz, Hanna  
May, Werner  
Mecke, Klaus  
Meentzen, Angela  
Meentzen, Carl W. R.  
Meentzen, Gertrud  
Meentzen, Paul  
Mehring, Dr. Theodor  
Meissner, Elsa  
Meissner, Hans  
Meissner, Ilse  
Menges,  
    Dr. Hans Eberhard  
Menke, Dr. Friedrich  
Merck, Dr. Hans Lüder  
Merkel, Elisabeth  
Merkel, Dr. Julie  
Meyer, Aenne  
Meyer, Ingeborg  
Meyer, Otti  
Meyer, Rudolf  
Meyer-Burg, Dr. Gustav  
Meyer-Staufenbiel, Marga  
Micael, K. O.  
Miethke, Dieter  
Miethke, Ulrike  
Möhring, Karl  
Moll, Gertrud  
Molle, Dorothea  
Momsen, Erika  
Momsen, Grete  
Momsen, Reimer  
Montag, Edith  
Montag, Karl  
Montag, Karl-Heinz  
Morgenthal, Lucia  
Moritz, Peter  
Moschkowitz, Margarete  
Moßdorf, Alfred

Moßdorf, Dr. Gudrun  
Müller, Friedrich W.  
Müller, Dr. Gerhard  
Müller, Gustav  
Müller, Marlies  
Müller, Rudolf  
Müller-Rollauer, Erika  
Münchow, Erika  
Mumme, Hans Rudolph  
Mundhenke, Christa  
Mundt, Dr. Kurt  
Nagel, Ruth  
Nagengast, Rosmarie  
Nawatzki, Lilo  
Nebelthau,  
    Friedrich August  
Nebelthau, Hilda  
Nennecke, Ursula  
Neuhaus, Manfred  
Nielsen, Christa  
Nielsen, Hans-Gerhard  
Niemann, Dörte  
Niemann, Edgar  
Niemeyer, Annegret  
Nienaber, Dr. Friedrich  
Nienaber, Liesel  
Niere, Hermann  
Nochowitz, Heike  
Nochowitz, Reiner  
Noltenius, Dr. J. D.  
Nolting-Hauff, Lore  
Nordenholz, Anna  
Nülle, Arnold  
Nülle, Marion  
Oberwöhrmann,  
    Hildegard  
Oertzen, Hilde  
Oetken, Karin  
Ofterdinger, Bernd  
Oppel, Siegfried v.  
Osterholz, Hanna  
Ostermann, Heinz

Otto, Prof. Dr. Hellmut  
Otto-Bendfeldt, Dr. Elinor  
Overhoff, Dr. Gerda  
Pape, Dr. Helmut  
Pappiér, Roland R.  
Parusel, Anni  
Parusel, Liesel  
Passmann, Toni  
Paul, Hans  
Pesch, Lisa  
Pfeilsticker, Helmut  
Pilarski, Anneliese  
Pilarski, Felicitas  
Plagge, Hildegard  
Plötz, Karl  
Ploghöft, Helmut  
Poppe, Anna  
Pralle, Elisabeth  
Prietzl, Gerda  
Pröhl, Ingeborg  
Quintus-Winter, Hans  
Quistorp, Sigrun v.  
Radtke, Erich  
Rangenier, Clara  
Ravens, Axel  
Reeh, Axel  
Reekers, Gisela  
Reekers, Dr. Rudolf  
Reichert, Dr. Jacob  
Reifenrath, Paul  
Reimers, Antje  
Reinfeld, Dr. Werner  
Reinhold, Werner  
Repp, Waltraud  
Reusch, Dr. Elisabeth  
Ribbentrop, Alexander v.  
Richard, Rudolf  
Richter, Hans  
Rickens, Lissi  
Riechers, Inge

Riedel, Gisela  
Rieger, Bernhard  
Rieger, Harald  
Rieger, Käthe  
Rode, Hanns  
Röhrs, Elisabeth  
Rönpage, Alice  
Röpke, Dr. Sigrid  
Röpke, Waltraut  
Rösing, Ursula  
Rogge, Dr. Gustav W.  
Rogge, Dr. Thomas  
Roggemann, Jürgen  
Roggemann, Julie  
Romanus, Berthild  
Ronning, Otto  
Roselius, Dorothee  
Rosemann, Marie  
Rosenhagen, Dr. C.  
Rosenhagen, Meinert  
Roth, Stefan H.  
Rothschild, Elisabeth  
Rott, Li  
Rouillion, Irene  
Russell, Irmgard  
Russell, Joachim  
Russell, Dr. Maria  
Saager, Elfride  
Salzen, Otto v.  
Saphir, Dr. Geo  
Saphir, Ilse  
Schaar, Robert  
Schackow, Dr. Albrecht  
Schad, Irene  
Schade, Magdalene  
Schäfer, Dr. Gerhard  
Schäfer, Dr. Wolfgang  
Schalk, Christa  
Scharf, Johann  
Schatteburg, Hanna  
Schaub, Dr. Carl  
Schaz, Eva

Scheibner, Marianne  
Scheller, Ingo  
Schellhaß, Ella  
Scherf, Dr. Henning  
Scherling, Anneliese  
Scherrer, Lieselotte  
Schettler, Gertrud  
Schläfereit, Gisela  
Schlag, Wilhelm  
Schmadtke, Harry  
Schmalenberg, Lieselotte  
Schmettau, Mary  
Schmidt, Ingeborg  
Schmidt, Marie-Louise  
Schmidt, Willi H. F.  
Schmidt, Uta  
Schmitz, Magdalene  
Schnelle, Dorothea  
Schnelle, Erika  
Schnitker, Ursel-Ingeborg  
Schoen, Renate  
Schoen, Siegfried  
Schöning, Christel  
Schopf, Frieda  
Schopf, Gerda  
Schopf, Rolf  
Schrader, Thomas  
Schräder, Ursula  
Schramm, Dorothea  
Schreiber, Rudolf  
Schröter, Carl  
Schröter, Karin  
Schübel, Trudi  
Schünemann, Carl  
Schünemann, Georg  
Schütt, Edith  
Schütte, Albrecht  
Schütte, Rosmarie  
Schütte, Dr. Ursula  
Schuhbauer, Luise  
Schulte zu Berge,  
Dr. Bernt  
Schultz, Hans-André

Schultz, Dr. Karl  
Schulz, Günther  
Schulze, Herbert  
Schumacher, Harald  
Schumacher, Inga  
Schumacher, Renate  
Schumann, Helga  
Schumann, Ilse  
Schwarze, Carin  
Scotland, Mathilde  
Seebacher, Ruth  
Seebade, Frieda  
Seebohm, Anna  
Seekamp, Christa  
Segelitz, Friedrich  
Segelitz, Liselotte  
Seggel, Magdalene  
Segger, Dr. Heimdal  
Segnitz, Hermann  
Seith, Hans  
Selchert, Dr. Karin  
Siegert, Walter  
Siegfried, Ingrid  
Siegmann, Ruth  
Siemers, Hermann  
Siemsen, Nandine  
Siepmann, Anneliese  
Sievers, Alice  
Silzner, Lenemarie  
Simon, Ursula  
Söllig, Jürgen  
Sonnemann, Ilse  
Sopp, Martin  
Spangenberg, Walter  
Spannhake, Elisabeth  
Specht, Anneliese  
Specht, Walter  
Spreckels, Maria  
Sprondel, Renate  
Stade, Dr. Erich  
Stapf, Erwin  
Staufenbiel, Hilde  
Stein, Dr. Walter

Steinbrunn, Hartmuth  
Steinfeldt, A. M.  
Steinhoff, Inke  
Steinke, Irma  
Steldinger, Horst  
Stenger, Dr. K.  
Stenger, Liselotte  
Stenkat, Dr. Gisela  
Stille, Dr. Hans  
Stöckert, Helga  
Stoldt, Helga  
Stoldt, Dr. Peter H.  
Straube, Kläre  
Strauß, Alf Herbert  
Streng, Olga v.  
Stricker, Dr. Albert  
Ströbe, Christoph  
Ströbe, Prof. Dr. Fritz  
Ströbe, Ingeborg  
Stroman, Klaus  
Strube, Helen  
Stürmann, Kurt  
Stützle, Felicitas  
Stylow, Else  
Suckow, Jürgen  
  
Talkenberg, Marianne  
Tecklenborg, Franz  
Tecklenborg, Fritte  
Tecklenborg, Gisela  
Tecklenborg, Julia  
Tecklenborg, Wilhelm  
Teichmann, Georg  
Thein, Maria  
Thein, Maria jun.  
Thein, Otto  
Thein, Wilhelm  
Thierfelder, Althee  
Thomas, Henry  
Tilgner, Dr. Heinz  
Tjoa, Marianne  
Topp, Dr. Erhard  
Topp, Dr. Rena-Marie

Treffitz, Gertrud  
Trendtel, Gretel  
Troeger, Renate  
Troue, Horst  
Tüxen, Charlotte

Ude, Isolde  
Uhleke, Erich  
Uhleke, Marie  
Ulrich, Dr. Rolf

Viedge, Helga  
Voigt, Hilde  
Voigt, Dr. Karl  
Volkers, Barbara  
Volkman, Margret  
Vollers, Berthold  
Vollers, Käthe  
Voogd, Dr. Käthe  
Voswinkel, Margita

Wachtendorf, Alma  
Wätjen, Hanny  
Walpersdorf, Dr. A.  
Walte, Gerda  
Walter, Gertrud  
Walter, Marie  
Walter, Volker  
Wandel, Albrecht  
Wandelt, Margareta  
Wappler, Margarete  
Warning, Elisabeth  
Waschkies, Helmtrud  
Waßner, Prof. Dr. U. J.  
Wegner, Uwe  
Wehmeier, Elisabeth  
Wehrkamp, Anneliese  
Weingart, Annemarie  
Weiss, William  
Weller, Dr. Ilsemarie  
Wendt, Margot  
Werner, Carmen  
Werner, Jürgen

Wersin, Ingeborg v.  
Westermann, Claus  
Westermeyer, Margret  
Weth, Sabine v. d.  
Wetjen, Elisabeth  
Weyhausen, Ingeborg  
Wiedenbach, Günter  
Wiehe, Dr. Ernst  
Wiggert, Werner  
Willich, Hanna  
Willefür, Ursula  
Willems, Johann  
Willems, Marlene  
Wilmsen, Wilma  
Windhorst, Erna  
Winkelmann, Wolfgang  
Winter, Helmut  
Winter, Herta  
Winter, Kurt  
Winther, Elly Luise  
Wipplinger, Gertrud  
Witte, Johann, H.  
Wohlers, Horst T.  
Wohlers, Klara  
Wolff, Liesel  
Wollmer, Marlies  
Wortmann, Focke  
Wragge, Wolfgang  
Wülbern, Carl Heinz  
Wülbern, Emmeline  
Wunder, Annette  
Wunderlich, Sybille  
Wuppesahl, Henrich

Zastrow, Sigrid v.  
Zauleck, Dr. Carsten  
Zeiter, Hildegard  
Zenker, Johannes  
Ziemann, Edith  
Ziemann, Heinrich  
Zinke, Gertrud  
Zitzlaff, Rüdiger  
Zumsande, Ursula

# PHILHARMONISCHER CHOR

GESAMTLEITUNG: GMD PETER SCHNEIDER

Studienleitung:

HELLMUT WUEST



Chorvorsitzender: Dr. Klemens Fiebach

Chorbeirat:

Christa Ehlers - Stimmführerin Sopran  
Ursula Niebuhr

Hanna Willich - Stimmführerin Alt  
Renate Schrader

Fritz Schollbach - Stimmführer Tenor  
Hans-Dieter Tonnemacher

Lutz Rathcke - Stimmführer Baß  
Heinz-Gerd Blanke

Chorproben:

Donnerstags  
20.00 Uhr  
Packhaus im  
Schnoor

SO  
An  
Ba  
Be  
Be  
Bo  
Eh  
Eid  
Gr  
Ha  
Ha  
Ha  
He  
He  
Hu  
He  
Kle  
Kö  
Kö  
Kr  
Lu  
Ma  
Mi  
Ni  
Pfe  
Ph  
Pil  
Qu  
Ra  
Re  
Ri  
Re  
Ru  
Sa  
Sc  
Sc  
Vi  
Vö  
Za  
Zi

## SOPRAN

Ahlsweide, Lisanne  
Baumgarten, Hildegard  
Becker, Kay Ariane  
Benkenstein, Eva  
Beuermann, Agnes  
Bohlius, Sabine  
Ehlers, Christa  
Eichbaum, Susanne  
Grimm, Karin  
Hadeler, Helga  
Hayen, Christine  
Hayen, Ulrike  
Heim, Regine  
Heise, Heidi  
Hundert, Petra  
Hertzberg, Gerda  
Klose, Vendela  
Köhler, Hilda  
König, Georgine  
Krägenbrink, Jutta  
Lutz, Ethne  
Mau, Hildegard  
Mitternacht, Bärbel  
Niebuhr, Ursula  
Pfeiffer, Irmtraut  
Philipps, Annemarie  
Pilgram, Clara  
Quast, Anneliese  
Raabe, Renate  
Rempel, Toni  
Rickens, Elly  
Roseland, Inge  
Rudert, Traute  
Sackersdorff, Irene  
Schäfer, Hille  
Schröder, Irene  
Viltz, Lenchen  
Vöth, Ada  
Zander, Hella  
Zirpel, Anke

## ALT

Almstadt, Ruth  
Bockhorn-Vonderbank,  
Elisabeth  
Brandt, Ruth  
Busch, Lotte  
Claassen, Charlott  
Claassen, Heidrun  
de Crignis, Marie Louise  
Dabrowsky, Wanda  
Dehning, Inge  
Dreyer, Helga  
Ebbecke, Christa  
Ecks, Ellen  
Eilers, Hannelore  
Fiebach, Ruth  
Franck, Annette  
Gabriel, Almagret  
Gerds, Christiane  
Hass, Gertrud  
Hoffmann, Edith  
Kaschner, Helga  
Koepke, Ursula  
Kühner, Margarete  
Naake, Waltraud  
Nestriepke, Helga

Neuert, Monika  
Nielsen, Jutta  
Nupnau, Lore  
Rentzel, Gisa  
Rodenberg, Heide  
Rühe, Ellen  
Saffe, Karin  
Schmidt, Nortrud  
Schmitt, Ilse  
Schmitz, Gertrud  
Schrader, Christina  
Schrader, Gudrun  
Schrader, Renate  
Schumacher, Helene  
Schwiebert, Christa  
Suling, Edel  
Wacker, Irene  
Wagenknecht, Mary  
Willich, Hanna  
Wollenberg, Hildegard

## TENOR

Barke, Werner  
Kissling, Gustav  
Kissling, Robert  
Mottau, Rolf  
Naumann, Heinz  
Prus, Herbert  
Scheinhardt, Henning  
Schollbach, Fritz  
Schütt, Hermann  
Tonnemacher, Hans-Dieter  
Damen  
Schellhass, Erika

## CHORMITGLIEDER

## BASS

Almstadt, Ludwig  
Berger, Rolf-Dieter  
Blanke, Heinz-Gerd  
Brand, Hermann  
Ebbecke, Friedrich  
Ehrentraut, Friedrich  
Fiebach, Dr. Klemens  
Franck, Gerhart  
Mentzel, Helmut  
Moldenhauer, Lutz  
Peeck, Diedrich  
Pfeffer, Joachim  
Rathcke, Lutz  
Rebers, Heinz  
Reimer, Andreas  
Roggemann, Jürgen  
Schuldt, Christian  
Siemers, Hermann  
Steinhausen, Frank Thomas  
Viltz, Peter  
Willich, Caspar

# FIRMEN MITGLIEDER UND FÖRDERER

Joh. Achelis & Söhne  
Allgemeine Deutsche  
Credit Anstalt  
Albrecht,  
Müller-Pearse & Co.  
J. H. Bachmann  
Böttcherstraße GmbH  
Bremer Bank  
Bremer Landesbank  
Bremer Rolandmühle  
Erling & Co.  
BTF-TEXTILWERKE  
Tecklenborg & Co.  
Bremische Volksbank e.G.  
Martin Brinkmann AG  
Heinz Bühnen KG  
Buse & Schwartze  
Commerzbank  
Aktiengesellschaft  
Cordes & Graefe  
Deutsche Dampfschiff-  
fahrts-Gesellschaft  
„HANSA“  
Dreyer & Hillmann

Karl Engeland GmbH & Co.  
Hinrich Feldmeyer  
GmbH & Co.  
Günther Foremny  
W. A. Fritze & Co.  
Fürst, Papenburg & Co.  
HAG Aktiengesellschaft  
Hapag-Lloyd AG  
Joh. Jacobs & Co. GmbH  
Kiesche & Gläbe KG  
Louis Krages  
Gebrüder Krose  
Gebrüder Kulenkampff  
Henry Lamotte  
Landeszentralbank Bremen  
Gottfried Lauprecht  
Gebr. Leffers  
Bankhaus  
Martens & Weyhausen  
C. Melchers & Co.  
Meyer & Killguss  
Karl A. Müller KG  
Bankhaus  
Neelmeyer AG

Norddeutsche  
Mende Rundfunk KG  
D. Oltmann  
Carl F. Plump & Co.  
Radio Bremen  
Reidemeister & Ulrichs  
Enno Roggemann  
Roha-Werk GmbH & Co.  
A.G. Röhrs & Co.  
Roland-Druckerei  
Reinke & Rohlfing  
Securitas  
Bremer Allgemeine  
Versicherungs-AG  
Die Sparkasse in Bremen  
Gebrüder Specht  
Stadtwerke Bremen AG  
Steinbrügge &  
Berninghausen  
Fritz Tecklenborg Stiftung  
Tecklenborg, Günter & Co.  
Otto Wilhelm Thein  
F. A. Vinnen & Co.  
C. Wuppensahl

## In *Ihrer* und *eigener* Sache:

Ihr reger Besuch der von der Philharmonischen Gesellschaft veranstalteten Konzerte zeigt, daß Sie diese gerne besuchen: Sie tun es ja freiwillig! Haben Sie sich schon einmal bewußt gemacht, daß die Konzerte Ihnen in dieser Form geboten werden, weil es in Bremen eine von Bürgern dieser Stadt gegründete und betriebene Philharmonische Gesellschaft gibt, welche alles organisiert und finanziell absichert? Für DM 10,- jährlich „sind Sie dabei“; DM 4,- werden Ihnen auf Ihr Abonnement angerechnet; falls Sie außerdem Abonnent der Philharmonischen Kammerkonzerte sind, weitere DM 4,-.

Der übrige Betrag sorgt für den Fortbestand dieser Konzerte. Daher: Werden Sie bitte Mitglied der Philharmonischen Gesellschaft und werben Sie im Freundes- und Bekanntenkreise! Beitrittsformulare erhalten Sie bei Praeger & Meier.

Der **Philharmonische Chor** wird in dieser Spielzeit unter der Leitung von Generalmusikdirektor Peter Schneider Werke von Haydn und Janacek aufführen. Neue Chormitglieder sind herzlich willkommen, besonders suchen wir Männerstimmen.

Wir richten unseren Appell auch an die Jugend: Singen Sie mit im Philharmonischen Chor. Es ist nicht so schwer, wie es manchem erscheinen mag. **Versuchen Sie es doch einmal** und kommen Sie einfach zu einer Probe.

Wir singen jeden Donnerstag um 20 Uhr im Packhaus (Schnoor). Sie können auch Herrn Dr. Fiebach (Tel. 25 29 84) nach 19 Uhr anrufen, um sich über Einzelheiten zu informieren.

## ORCHESTERKONZERTE

Preise (incl. Garderobe)	1. Platz	2. Platz	3. Platz	4. Platz	5. Platz
Abonnement für 12 Konzerte	210,--	180,--	130,--	90,--	60,--
Einzelkarten	21,--	18,--	13,--	9,--	6,--

## KAMMERKONZERTE

Preise (incl. Garderobe)	1. Platz	2. Platz	3. Platz
Abonnement für 9 Konzerte	135,--	112,50	75,--
Einzelkarten	18,--	15,--	10,--

## RATHAUSKONZERTE

### JUGENDKONZERTE

### MUSIK DES XX. JAHRHUNDERTS

Einzelkarten DM 8,-- / Schüler + Studenten DM 4,--

Zu den Konzerten MUSIK DES XX. JAHRHUNDERTS erhalten Mitglieder der Gesellschaft auf Anforderung Karten unentgeltlich.

## ABONNEMENTSBEDINGUNGEN

Die Mitgliedskarten für 1978/79 werden ab sofort gegen Zahlung des Jahresbeitrages von DM 10,- bei Praeger & Meier ausgegeben.

Mitglieder der Philharmonischen Gesellschaft erhalten auf die Abonnementspreise eine Ermäßigung von DM 4,-. Der Abschnitt I der Mitgliedskarte ist hierbei einzulösen.

Mitglieder der Philharmonischen Gesellschaft erhalten auf die Abonnementspreise eine Ermäßigung von DM 4,-. Der Abschnitt II der Mitgliedskarte ist dabei einzulösen.

Den Vorjahresabonnenten bleiben die bisherigen Plätze bis zum **23. September 1978** reserviert. Der Anspruch verfällt nach diesem Termin.

Die Rücknahme von Abonnementskarten für einzelne Konzerte ist nicht möglich.

PHILHARMONISCHE GESELLSCHAFT BREMEN  
GESCHÄFTSSTELLE: PRAEGER & MEIER · BÖTTCHERSTR. 7 · TEL. 32 51 73  
BANKVERBINDUNG: BANKHAUS CARL F. PLUMP & CO., BREMEN  
KONTO 69054 (BLZ 290 304 00)

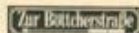

30. Jahrgang der Vorschau und Programmhefte  
Redaktion und Gestaltung: Dr. Klaus Blum  
Roland-Druck

Staats- und Universitätsbibliothek Bremen

