

**PHILHARMONISCHE  
GESELLSCHAFT  
BREMEN**



**1974-1975**

FB

8585

Fb 8585 - 1974/75

Universität Bremen  
Bibliothek

Fb 8585 - 1974/75



KONZERTPROGRAMME  
1974 / 75  
MITGLIEDERVERZEICHNISSE

# TERMINKALENDER

|  |            |       |   |                    |                            | Seite |
|--|------------|-------|---|--------------------|----------------------------|-------|
| September<br>1974                                | <b>14.</b> | Sa    | Anspruch der Vorjahrsabonnenten auf<br>die bisherigen Plätze verfällt |                    |                            | 24    |
|  |            |       | Philh.<br>Konzert   | Kammer-<br>Konzert | Konzert für<br>Junge Leute |       |
| Oktober  | 7./ 8.     | Mo/Di | 1.  |                    |                            | 3     |
|  | 12.        | Sa    |   | 1.                 |                            | 10    |
|  | 28./29.    | Mo/Di | 2.  |                    |                            | 3     |
| November   | 11./ 12.   | Mo/Di | 3.  |                    |                            | 4     |
|  | 25./26.    | Mo/Di | 4.  |                    |                            | 4     |
|  | 28.        | Do    |   | 2.                 |                            | 10    |
| Dezember   | 3.         | Di    |   |                    | 1.                         | 13    |
|  | 9./ 10.    | Mo/Di | 5.  |                    |                            | 5     |
|  | 13.        | Fr    |   | 3.                 |                            | 10    |
| Januar<br>1975                                   | 13./ 14.   | Mo/Di | 6.  |                    |                            | 5     |
|  | 15.        | Mi    |   | 4.                 |                            | 11    |
|  | 28.        | Di    |   |                    | 2.                         | 14    |
| Februar  | 3./ 4.     | Mo/Di | 7.  |                    |                            | 6     |
|  | 6.         | Do    |   | 5.                 |                            | 11    |
|  | 24./25.    | Mo/Di | 8.  |                    |                            | 6     |
|  | 27.        | Do    |   | 6.                 |                            | 11    |
| März   | 10./ 11.   | Mo/Di | 9.  |                    |                            | 7     |
|  | 17.        | Mo    |   | 7.                 |                            | 12    |
| April  | 14./ 15.   | Mo/Di | 10.   |                    |                            | 7     |
|  | 22.        | Di    |   |                    | 3.                         | 14    |
|  | 28.        | Mo    |   | 8.                 |                            | 12    |
| Mai  | 5./ 6.     | Mo/Di | 11.   |                    |                            | 8     |
|  | 26./27.    | Mo/Di | 12.   |                    |                            | 8     |
| <hr/>  |            |       |   |                    |                            |       |
| Mitglieder des Philharmonischen Staatsorchesters |            |       |   |                    |                            | 15    |
| Mitglieder der Philharmonischen Gesellschaft     |            |       |   |                    |                            |       |
| Ordentliche Mitglieder                           |            |       |   |                    |                            | 16    |
| Chormitglieder                                   |            |       |   |                    |                            | 20    |
| Firmenmitglieder                                 |            |       |   |                    |                            | 22    |
| In Ihrer und eigener Sache:                      |            |       |   |                    |                            | 23    |
| Abonnementsbedingungen                           |            |       |   |                    |                            | 24    |

# PHILHARMONISCHE KONZERTE

im großen Saal der Glocke, jeweils 20 Uhr



Montag/Dienstag, 7./8. Oktober 1974

Leitung: HERMANN MICHAEL

Arthur Honegger:

Symphonie Liturgique

Felix Mendelssohn:

Violinkonzert E-Moll

Richard Strauss:

Till Eulenspiegel

Solistin: SYLVIA MARCOVICI, Violine



Montag/Dienstag, 28./29. Oktober 1974

Leitung: ZDENEK MACAL

Ludwig van Beethoven:

VIII. Symphonie

Belà Bartók:

II. Klavierkonzert

Albert Roussel:

Bacchus und Ariane, II. Suite



Solist: LEONARD HOKANSON, Klavier

1

2

3

3

Montag/Dienstag, 11./12. November 1974

Antonin Dvořák:  
Cello-Konzert

Peter Tschaikowskij:  
IV. Symphonie

Leitung: URI SEGAL.  
Solist: HEINRICH SCHIFF, Cello



4

Montag/Dienstag, 25./26. November 1974

Solisten: GRACE DE LA CRUZ, Sopran  
MARIA SANDULESCO, Alt  
ALVA TRIPP, Tenor  
ULF KENKLIES, Tenor  
KARSTEN KÜSTERS, Baß

Leitung: HERMANN MICHAEL

Wolfgang Amadeus Mozart: Vesperae Solennes

Franz Schubert: Es-Dur Messe

Montag/Dienstag, 9./10. Dezember 1974

Leitung: MARIO ROSSI



Joseph Haydn: Symphonie Nr. 96 (Das Mirakel)

Luigi Dallapiccola: Variationen für Orchester (Erstaufführung)

Robert Schumann: IV. Symphonie

Montag/Dienstag, 13./14. Januar 1975

Leitung: HERMANN MICHAEL

Solist: HELMUTH ERB, Trompete



Joseph Haydn:  
Trompetenkonzert

Martin-Christoph Redel:  
Konfrontationen für  
Großes Orchester 1974.  
(Auftragswerk; Uraufführung)

Antonin Dvořák: IX. Symphonie  
(Aus der Neuen Welt)

7

Montag/Dienstag, 3./4. Februar 1975

Johannes Brahms:  
2. Klavierkonzert  
1. Symphonie

Leitung: HORST STEIN  
Solist: WALTER KLIEN

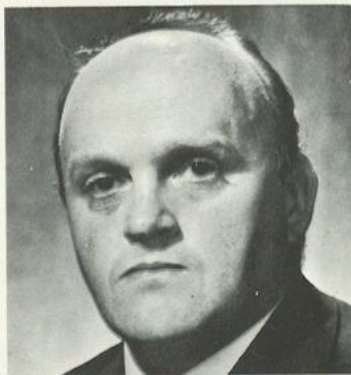

Leitung: HANS WALLAT

Johann Sebastian Bach:  
Violinkonzert, E-Dur  
Wolfgang Amadeus Mozart:  
Symphonie, B-Dur (KV 319)

Werner Henze: 1. Violinkonzert  
(Erstaufführung)

Maurice Ravel: Bolero

Solist: SASCHKO GAWRILOFF, Violine



8

Montag/Dienstag, 24./25. Februar 1975

Montag/Dienstag, 10./11. März 1975

Leitung: HERMANN MICHAEL

Solist: DALE DUESING, Bariton



Dimitrij Schostakowitsch:  
XIII. Symphonie (Erstaufführung)

Georg Friedrich Händel:  
Dettinger Tedeum

Montag/Dienstag, 14./15. April 1975

Leitung: HORST STEIN

Solist: WOLFGANG SCHULZ, Flöte



Wolfgang Amadeus Mozart:  
Flötenkonzert D-Dur

Anton Bruckner: II. Symphonie

# 11

Montag/Dienstag, 5./6. Mai 1975

Leitung: HERMANN MICHAEL

Solistin: ALICIA DE LARROCHA, Klavier

Igor Strawinsky: Petruschka

Manuel de Falla:

Nächte in Spanischen Gärten

Peter Tschaikowskij:

Ouvertüre „Romeo und Julia“



# 12

Montag/Dienstag, 26./27. Mai 1975

Leitung: ELIAHU INBAL

Solist: CHRISTIAN FERRAS, Violine

Ludwig van Beethoven:  
Violinkonzert

Franz Schubert:

IX. Symphonie





Bremer Debut: Vor 25 Jahren, am 21. Oktober 1950

PHILHAR-  
MONISCHE  
KAMMER-  
KONZERTE

Im kleinen Saal  
der Glocke, 20 Uhr

**1**

Samstag, 12. Oktober 1974

**BEAUX ARTS-TRIO** - New York -Wolfgang Amadeus Mozart:  
Klaviertrio G-Dur, KV 496Robert Schumann:  
Klaviertrio D-Moll, op. 63Ludwig van Beethoven:  
Klaviertrio B-Dur, op. 97**2**

Donnerstag, 28. November 1974

**LASALLE-QUARTETT** - Cincinnati -Gaetano Donizetti:  
Quartett Nr. 5, E-MollAnton von Webern:  
Streichquartett 1905  
in einem Satz, op. post.Ludwig van Beethoven:  
Streichquartett A-Moll, op. 132**3**

Freitag, 13. Dezember 1974

**KUPCZYK-QUARTETT** - Bremen -

Jens Lang, 2. Viola

Peter Dobrossmissloff, 2. Violoncello

Johannes Brahms:  
Sextett für 2 Violinen, 2 Violen  
und 2 Violoncelli B-Dur, op. 18Franz Schubert:  
Quintett für 2 Violinen, Viola und  
2 Violoncelli C-Dur, op. 163

Mittwoch, 15. Januar 1975

4

BENTHIEN-QUARTETT - Hamburg -

Klaus Schochow, Hamburg, Flöte

Johann Friedrich Fasch:  
Sonata a 4, D-Moll

Wolfgang Amadeus Mozart:  
Flöten-Quartett A-Dur, KV 293

Max Reger:  
Streichquartett Es-Dur, op. 109

Donnerstag, 6. Februar 1975

5

AMADEUS-QUARTETT - London -

Joseph Haydn:  
Streichquartett F-Dur, op. 77, 1

Benjamin Britten:  
Streichquartett Nr. 2, C-Dur

Johannes Brahms:  
Streichquartett C-Moll, op. 51, 1

Donnerstag, 27. Februar 1975

6

PRAGER STREICHQUARTETT - London -

Ludwig van Beethoven:  
Streichquartett F-Dur, op. 18, 1

Sergej Prokofjew:  
Streichquartett Nr. 2, op. 92

Antonin Dvořák:  
Streichquartett F-Dur, op. 96

**7**

Montag, 17. März 1975

**ENDRES-QUARTETT** - München -

Franz Schubert:

Streichquartett E-Dur, op. 125, 2

Arthur Honegger:

1. Streichquartett

Wolfgang Amadeus Mozart:

Streichquartett C-Dur, KV 465

(„Dissonanzen-Quartett“)

**8**

Montag, 28. April 1975

**TOKYO-STREICHQUARTETT** - Washington -

Joseph Haydn:

Streichquartett B-Dur, op. 50, 1

Belá Bartók:

Streichquartett Nr. 5

Claude Debussy:

Streichquartett G-Moll, op. 10

Veranstaltet in Gemeinschaft mit dem Senator für Bildung, Wissenschaft und Kunst, sowie dem Jugendamt, Abteilung Jugendförderung

Im großen Saal der Glocke, Beginn 19.30 Uhr

# KONZERTE FÜR JUNGE LEUTE

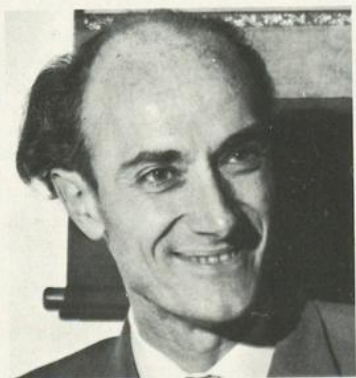

Leitung:  
HANS-JOACHIM KAUFFMANN

**I** Dienstag, 3. Dezember 1974

Anton Brückner: Te Deum  
III. Symphonie

Zu Gast: Der Chor des Konservatoriums der Hansestadt Bremen

## 2

Dienstag, 28. Januar 1975

Camille Saint-Saëns:   Carneval der Tiere  
Paul Dukas:            Der Zauberlehrling  
Maurice Ravel:         Ma mère l'Oye  
                              Alborada del gracioso

Zu Gast: Fred Rensch und  
          Bernhard Wambach  
          an zwei Klavieren

## 3

Dienstag, 22. April 1975

Igor Stravinsky:       Pulcinella-Suite  
Peter Tschaikowskij:  V. Symphonie

# MITGLIEDER DES PHILHARMONISCHEN STAATSORCHESTERS

Generalmusikdirektor  
**Hermann Michael**

## I. VIOLINE

Kz.-M. Kupczyk, Franz-J.  
Kz.-M. Götz, Bernhard  
Kz.-M. Bayerlein, Josef  
Ehmer, Ingo  
Lötje, Heinrich  
Stromberg, Friedrich  
Riebesehl, Albert  
Bauert, Martin  
Hoch, Heinz  
Trautscholdt, Rolf  
Eberlein, Harald  
Simonsen, Rolf  
Pilz, Wilhelm  
Hofmeister, Irmgard  
Kühl, Rudolf

## II. VIOLINE

Heidemann, Horst-K.  
Kupfernagel, Paul  
Mühlenweg, Karl  
Beyer, Friedrich  
Sobik, Ulrich  
Kasüschke, Gregor  
Walther, Gerhard  
Rieger, Heinz  
Dobrossisloff, Heinz  
Garbers, Otto  
Wulff, Johannes  
Sinclair, Derek G.

## BRATSCHEN

Hoffmann, Rainer  
Lang, Jens  
Schmidt, Albert  
Veidt, Günther  
Burwitz, Siegfried  
Schwerdtner, Alfred  
Etzrodt, Joachim  
Ramsch, Hans Günther  
Kraaz, Andreas  
Grunewald, Jürgen

## CELLO

Kufferath, Hans-Wilhelm  
Zingel, Paul  
Dobrossisloff, Peter  
Brauer, Richard  
Berthoty, Barnabas  
Gräve, Bernhard  
Jacobs, Manfred  
N.N.

## BASS

Rentzsch, Guido  
Schwalenberg, Adolf  
Freiding, Roland  
Gerstner, Norbert  
Immisch, Richard  
Heineberg, Horst

## FLÖTE

Klemeyer, Hermann  
Köcman, Viljem  
Bruhn, Hans  
Quarz, Dietmar

## OBOE

Czaja, Alfons  
Schirmer, Helmut  
Henkelmann, Richard  
Hoth, Wolfgang

## KLARINETTE

Homoki, Endre  
Juretko, Hubert  
Carstens, Herbert  
Schwitalla, Hans

## FAGOTT

Goffing, Fritz  
Bertram, Gerhard  
Ketzner, Axel  
Schlicke, Siegfried

## TROMPETE

Schütz, Paul  
Steiger, Heinz  
Köpp, Rudolf  
Grebe, Willy



## HORN

Stern, Herbert  
Fischer, Günter  
Luger, Ernst  
Rieche, Gustav  
Kluge, Joachim  
Holzinger, Hans  
Schulz, Dieter

## POSAUNE

Wittmann, Horst  
Krahn, Dieter  
Melber, Josef  
Schaper, Heinrich  
Mittelacher, Joachim

## TUBA

Dykie, Eduard

## HARFE

Wiegand-Pröttsch,  
Eleonore

## SCHLAGZEUG

Behrens, Egon  
Seekamp, Herbert  
Niemann, Gerhard

## ORCHESTERWARTE

Heidtmann, Alfred  
Raderschatt, Jürgen

1974/1975

# MITGLIEDER VERZEICHNIS

## ORDENTLICHE MITGLIEDER

Abegg, Dr. Adolf  
Abegg, Georg  
Abegg, Helen  
Abramowsky, Gerda  
Agatz, Prof. Dr. E.  
Ahlers, Lillie  
Ahlers, Erich  
Ahlers, Hildegard  
Ahlers, Marta  
Ahrens, Anni  
Ahrens, Erika  
Ahrens, Walter  
Albers, Johann N.  
Albrecht, Ada  
Anlauf, Hellmuth  
Appel, Prof. Dr. Walter  
Asendorf, Walter

Bade, Annemarie  
Badke, Bruno  
Bamberg, Jürgen  
Bamberg, Rita  
Bartels, Hilde  
Bartels, Werner  
Baumgarte, Fritz  
Baumgarte, Hetty  
Bauer, Dr. Dr. K. I.  
Becker-Dowald, Carl  
Behrens, Wilhelm  
Behrens, Sigurd  
Beermann, Wilma  
Bellstedt, Dr. Roland  
Beneking, Gretchen  
Benkenstein, Ilse  
Berg, Erika  
Berghöfer, Paul  
Berninghausen, Gottfried  
Beutler, Dr. Heinz  
Bick, Hans A. K.  
Bick, Luise  
Bierwisch, Luise  
Bille, Liesel  
Bischoff, Werner  
Biskanter, Wilhelmine  
Bivour, Rita  
Blank, Gertrud  
Blau, Dr. Dr. Rudolf  
Blau, Rosmarie

Blaum, Wolfgang  
Bleisteiner, Carla  
Bleisteiner, Siegfried  
Bockhorn-Vonderbank,  
Geo-Otto  
Bockhorn-Vonderbank,  
Elisabeth  
Boelen, Anna-Marie  
Bömers, Armine  
Bömers, Heinrich  
Bömers, Michael  
Böse, Eugen  
Böttger, Hans-Paul  
Bode, Margaret  
Bohlen, Charlotte  
Borstel, Elisabeth  
Borell, Käthe  
Borell, Victor  
Bosse, Herta  
Brabant, Carl Julius  
Bracke, Ursula  
Brahms, Dr. Helmut  
Brandmeyer, Annemarie  
Brandt, Hans  
Brandt, Rita  
Brede, Hermann  
Breitenstein, Anni  
Brendler, Ingeborg  
Breyhan, Dr. Christian  
Brilmayer, Erika  
Brinkmann, Irmgard  
Brose, Gertraude  
Bruns, Karl-Heinz  
Bühnen, Ilse  
Bülow, Hildegard v.  
Büchner, Helene  
Bunnemann, August  
Burmester, Hannelore  
Burr, Wilma  
Busch, Dr. Günther.  
Busch, Carl  
Butte, Herta

Cabisius, Marie Therese  
Camesasca, Alexander  
Cares, Karlheinz  
Cassebaum, Dr. Heinz  
Castringius, Dr. Arnold

Cetto, Hilde  
Christophers, Heinrich  
Claasen, Irma  
Commichau, Dr. Karlheinz  
Cornelius, Ruth  
Cropp, Nora  
Czech, Ingeborg  
Czech, Walter

Damm, Richard P.  
Darjes, Christiane  
Dennhardt, Margarete  
Dettmers, Edzard  
Dettmers, Jürgen  
Dettmers, Dr. Otto  
Diekmann, Elisabeth  
Dinnesen, Marie-Luise  
Dittmar, Erna  
Dix, Wolfgang  
Dluhy, Robert  
Doehmer, Carla  
Doehmer, Erich  
Driessen, Franz Leopold  
Dressler, Carsten  
Dubbers-Albrecht, Rita  
Dürkopp, Erna  
Dunkake, Joh.  
Eckardt, Günter  
Ehlers, Gesi  
Einfeld, Klaus  
Elsner, Heinrich  
Engelbert, Sabine  
Engelbrechten, Lou v.  
Engeling, O. E.  
Engels, Dieter  
Engels, Marie  
Engels, Renate  
Erling, Heti  
Evert, Helmut

Faber, Georg  
Falldorf, Fritz  
Fauler, Irmgard  
Fehrmann, Renate  
Feldmann, Dr. Hans  
Feldmann, Lisa v.

Ficke, Bodo H.  
Ficke, Ingeborg  
Finkhausen, Sophia  
Fischer, Dr. Gert  
Fitger, Hildegard  
Fluß, Werner  
Franke, Dina  
Franke, Gerda  
Freese, Anneliese  
Frers, Herta  
Freybe, Wilma  
Freytag, Hans  
Frick, Dr. C.  
Frick, Gertrud  
Frick, Dr. Heinrich  
Friese, Christoph  
Frietsch, Annemarie  
Fritzsche, Ilse  
Frohardt, Elfriede  
Furmanns, Gerda  
  
Gabbe, Prof. Dr. Erich  
Gaertner, Peter  
Gätjen, Dr. Klaus  
Ganz, Georg  
Gebhardt, Maria  
Gerds, Maria  
Genoux-Hanken, Aenne  
Genoux, Walter  
Gielen, Bert  
Giesecke, Helmut  
Giesecke, Liesa  
Gildemeister, Hermann  
Glahr, Maud  
Göbel, Irma  
Göhner, Anita  
Goetz, Erika  
Gramann, Erich  
Gratenau, Gisela  
Gratenau, Heinrich  
Gratenau, Theodor  
Grobien, Verena  
Grommé, Sophie  
Gronau, Werner  
Grote, Dr. Peter C.  
Gudschun, Klara  
  
Hackmann, Dr. Siegfried  
Halbach, Dr. Theodor  
Halfen, Agnes  
Halle, Ebba  
Haring, Käthe  
Hartmann, Helene  
Hasenkamp, Dr. F.  
Hauptmann, Jürgen  
Havliza, Dr. Rolf  
Heeschen, Friedrich-Adolf  
Hehmsoth, Raimund H.  
Heine, Gretchen  
Heine, Irmgard  
Heitmann, Dora  
Heitmann, Grete

Helbig, Dr. Walter  
Helbig, Alma  
Hellmers, Henriette  
Hellmers, Hermann  
Hellwig, Hilde  
Helmken, Ludwig  
Helms, Elly  
Helms, Heinz  
Helms, Marie Luise  
Henke, Ruth  
Henry, Pauli  
Henschel, Vera  
Henschel, Dr. Walter  
Herb, Lotte  
Herberz, Hans Egon  
Hesse, Lia  
Hetzler, Klaus  
Heuer, Heinz  
Heye, Marguerite  
Hiensch, Dr. Willi  
Hillmann, Dr. Ludwig  
Hillmann, Elisabeth  
Hilken, Sigrid  
Hilker, Annemarie  
Hinrichs, Herbert  
Hirschfeld, G. W.  
Hobe, Dr. Hans Ch.  
Hochhuth, Heinrich  
Höß, Richard  
Hoffmann, Dr. Gretel  
Hoffmann, Ingelore  
Hogekamp, Hella  
Hohorst, Edith  
Holzhüter, Ina  
Hoppe, Elly  
Horstkotte, Erna  
Hübener, Annegret  
Hütte, Dr. Ursula  
Hütting, Klara  
Hundt, Freifrau Helene v.

Immelmann, Irmgard  
Iselt, Herbert  
Isermeyer, Dr. Annemarie  
Isermeyer, Dr. Hermann  
Iversen, Gerhard  
Iwersen, Anneliese

Jacob, Dr. Johannes  
Jacob, Ingeburg  
Jacobs, Walter J.  
Jacobskötter, Wolfgang  
Jantzen, Ferdinand  
Jonas, Dr. Gerhard  
Johannsen, Gustav  
Jordan, Hellmut  
Jordan, Thomas  
Junghanns, Hildegard  
Junker, Helene  
Junker, Dr. Reinhard

Jurany, Annemarie  
  
Kabelac, Robert  
Kabitz, Friedrich  
Kähltitz, Gerhard  
Kahne, Hans Georg  
Kaminski, Friedrich  
Kampers, Irene  
Kannengießler, Helmut  
Kantzy, Martin  
Kassebohm, Carl  
Kasten, Marie-Agnes  
Kasten, Walter  
Karstedt, Ilse  
Kattenbusch, Arthur  
Kaufmann, Alice  
Kehlbeck, Ruth  
Keller, Dr. Hildegard  
Kellerhoff, Mady  
Keppler, Brigitte  
Kenter, Else  
Keunecke, Dr. Horst Werner  
Kienast, Elfie  
Kienast, Walter  
Kleemann, Marie-Louise  
Klein, Ilse  
Kleinschmidt, Elisabeth  
Klingler, Gertrud  
Klingmüller, Dr. Hans  
Klohs, Irmgard  
Knigge, Emil  
Knigge, Gertrud  
Knigge, Wolfgang  
Knoop, Käthe  
Koch, Annelotte  
Koch, Dr. Klaus D.  
Koch, Gusta  
König, C. W.  
Köhler, Aenne  
Kölle, Gunnar  
Köpp, Dr. Günter  
Köppe, Hildegard  
Körner, Dr. Erwin  
Köster, Ursula  
Kolbow, Prof. Dr. H.  
Kolffhaus, Ruth  
Koloski-Schwarz, Dr. G. U.  
Kolster, Helene  
Kosack, Hermann  
Krahn, Elly  
Krauß, Elisabeth  
Kreuch, Margarete  
Krochmann, Johanne  
Krügermeyer, Ernst  
Krügermeyer, Lotte  
Kruschel, Emmy  
Kruse, Heiko  
Künning, Elfriede  
Kühl, Heinz  
Kuhlmann, Andreas  
Kulenkampff, Christoph

Kulenkampff, Dr. Johannes  
Kulenkampff, Werner  
Kunze, Hans  
Kupffender-Dierksen,  
Christine  
Kuppel, Susanne

Lamotte, Hans-Henry  
Lampe, Elly  
Lampe, Georg  
Lamprecht, Ilse  
Landwehr, Erika  
Landwehr, Heinrich  
Landwehr, Liselotte  
Landshöft, Marianne  
Lange, Eva  
Lange, Karl-Heinz  
Langer, Irmtraut  
Lattreuter, Ernst-Horst  
Lattreuter, Josefa  
Lauprecht, Gottfried  
Lehmann, Hansjörn  
Lemke, Georg  
Lemke, Thilde  
Ley, Elly  
Leyder, Wilhelm  
Liebau, Dr. Arnim  
Lindemeyer, Elisabeth  
Lindemeyer, Irmgard  
Lingemann, Gustava  
Löffler, Waltraud  
Löning, Dr. Hans  
Logemann, Heinz  
Lohmann, Hilde  
Lohmeyer, Dr. Fritz  
Lohmüller, Hanna  
Lorenz, Dr. Erwin  
Lübów, Jens  
Lübów, Dr. Jutta  
Lübów, Dr. Hans  
Lübów, Hans-Joachim  
Lüers, Hans  
Lüddecke, Heinrich  
Lüderßen, Heinz  
Lüpke, Oscar  
Lürman, Etry  
Lüthke, Dr. Hartmut  
Lutz, Beate  
Lutz, Werner

Mahrahrens, Adolf  
Malitz, Heinz  
May, Werner  
Mecke, Klaus  
Meentzen, Angela  
Meentzen, Carl W. R.  
Meentzen, Gertrud  
Meentzen, Paul  
Meinhardt, Hanna  
Meissner, Elsa

Meissner, Hans  
Merck, Dr. Hans Lüder  
Merkel, Elisabeth  
Merkel, Dr. Julie  
Mevisen, Annemarie  
Meyer, Aenne  
Meyer, Lisa  
Meyer, Otti  
Meyer-Burg, Dr. Gustav  
Meyer-Staufenbiel, Marga  
Michael, Dr. K. O.  
Mieling, Gustav  
Möhr, Kurt  
Möhring, Karl  
Molle, Dorothea  
Momsen, Erika  
Momsen, Grete  
Momsen, Reimer  
Moschkowitz, Margarete  
Moßdorf, Alfred  
Moßdorf, Dr. Gudrun  
Müller, Friedrich W.  
Müller, Dr. Gerhard  
Müller, Gustav  
Müller, Hedwig  
Müller, Rudolf  
Münchow, Erika  
Muhle, Georg C.  
Mumme, Hans Rudolph  
Mundhenke, Christa  
Mundt, Dr. Kurt  
Muth, Willy

Nagel, Ruth  
Nawatzki, Hellmuth  
Nebelthau, Friedrich August  
Nebelthau, Hilda  
Niebank, Gretchen  
Nielsen, Christa  
Niemann, Dörte  
Niemann, Edgar  
Niemeyer, Annegret  
Nierbeck, Rolf  
Niere, Hermann  
Nolte, Walter  
Noltenius, Dr. J. D.  
Nolting-Hauff, Lore  
Nordenholz, Anna  
Nülle, Arnold

Oberwöhrmann, Hildegard  
Oelze, Dr. F. W.  
Oertzen, Hilde  
Oerken, Karin  
Osterholz, Hanna  
Ostermann, Heinz  
Otte, Paul

Pape, Dr. H.

Pape, Hermann  
Pappier, Roland R.  
Parpert, Dr. Friedrich  
Paßmann, Toni  
Paul, Hans  
Pesch, Lisa  
Pilarski, Annelies  
Pilarski, Felicitas  
Plagge, Hildegard  
Ploghöft, Helmut  
Polle, Elisabeth  
Poppe, Anna  
Prietzl, Gerda  
Pröhl, Ingeborg

Quantmeyer, Carl  
Quetz, Ulrich  
Quintus-Winter, Hans

Ranft, Eckardt  
Rangenier, Clara  
Reich, Hanne-Liese  
Reifenrath, Paul  
Reinfeld, Dr. Werner  
Repp, Waltraud  
Reusch, Dr. E. Ch.  
Richard, Rudolf  
Richter, Hans  
Rickens, Lissi  
Riemann, Margarethe  
Riemschneider, Dr. Otto  
Rönpag, Alice  
Röpke, Dr. Sigrid  
Röpke, Waltraud  
Rösing, Ursula  
Rohlf, Else  
Roggemann, Jürgen  
Romanus, Berthild  
Ronning, Otto  
Roselius, Dorothee  
Roselius, Dr. Ludwig  
Rosenbrock, Heinz  
Rosenhagen, Dr. C.  
Rosemann, Marie  
Rothschild-Helfrich,  
Elisabeth  
Rott, Heinrich  
Rott, Li  
Rouillon, Irene  
Russell, Dr. Marie  
Russell, Joachim

Saager, Elfriede  
Salzenberg, Marieliese  
Sander, Maria  
Scotland, Mathilde  
Segelitz, Friedrich  
Segelitz, Liselotte  
Segger, Dr. Heimdahl

Seggel, Magdalene  
Segnitz, Hermann  
Seebacher, Ruth  
Seebohm, Anna  
Seekamp, Christa  
Seith, Hans  
Sieben, Adelheid  
Siemers, Hermann  
Siemens, Nandine  
Siepmann, Anneliese  
Sievers, Alice  
Silzner, Lenemarie  
Simon, Ursula  
Söllig, Jürgen  
Sopp, Martin  
Spangenberg, Kurt  
Spangenberg, Walter  
Spannhake, Elisabeth  
Specht, Anneliese  
Specht, Walter  
Sprondel, Renate  
Schaar, Robert  
Schackow, Dr. Albrecht  
Schade, Magdalene  
Schäfer, Grete  
Schalk, Christa  
Schalk, Jürgen  
Scharf, Johann  
Schaub, Dr. Carl  
Scheibner, Marianne  
Schellaß, Ella  
Scherrer, Lieselotte  
Schettler, Gertrud  
Schierloh, Dr. Karl  
Schiffner, Kurt  
Schilling, Nicolaus H.  
Schlüter, Dr. Hans L.  
Schmadtke, Harry  
Schmalenberg, Lieselotte  
Schmettau, Mary  
Schmidt, Ingeborg  
Schmidt, Marie-Louise  
Schmidt, Wilhelm  
Schmitz, Magdalena  
Schmütsch, Julius  
Schnelle, Dorothee  
Schnitker, Ursel-Ingeborg  
Schopf, Frieda  
Schräder, Ursula  
Schramm, Dorothea  
Schreiber, Rudolf  
Schriefer, Anna  
Schröder, Dr. Dieter  
Schröter, Carl  
Schübel, Trudi  
Schulze, Herbert  
Schumacher, Inga  
Schünemann, Carl  
Schünemann, Georg  
Schünemann, Walter  
Schütte, Albrecht  
Schütte, Helen

Schütte, Lutz  
Schütte, Dr. Ursula  
Schulken, Anneliese  
Schultz, Dr. Karl  
Schulz, Hans-André  
Schulz, Dr. Konrad  
Schulz, Mathilde  
Schulze-Herringen, Kurt  
Schutte, Herta  
Schwarze, Rolf  
Schweikert, Gesine  
Stade, Dr. Erich  
Stadtlander, Dr. Erich  
Starke, Klaus  
Staufenbiel, Hilde  
Stein, Dr. Walter  
Steinbrunn, Hartmuth  
Steinbrunn, Hermanna  
Steinfeld, A. M.  
Steinhoff, Inke  
Stenkat, Dr. Gisela  
Stille, Dr. Hans  
Straube, Kläre  
Strauß, Alf, Herbert  
Strenge, Olga v.  
Stricker, Dr. Albert  
Ströbe, Christoph  
Ströbe, Prof. Dr. Fritz  
Ströbe, Ingeborg  
Strube, Helen  
Struben, Martha  
Stürmann, Kurt  
Stütze, Filicita  
Sturm, Dr. E.  
Stylow, Else

Talkenberg, Marianne  
Tecklenborg, Franz  
Tecklenborg, Fritta  
Tecklenborg, Gisela  
Tecklenborg, Julia  
Tecklenborg, Wilhelm  
Teichmann, Georg  
Tepe, Dr. Hermann  
Tepe, Martha  
Thein, Maria  
Thein, Wilhelm  
Thomas, Henry  
Tilgner, Dr. Heinz  
Tjoa, Marianne  
Topp, Erhard  
Topp, Rena-Marie  
Trecker, Ruth  
Trefftz, Gertrud  
Trendtel, Gretel

Uhleke, Erich  
Uhleke, Marie  
Ulrich, Dr. Rolf

Voight, Dr. Karl

Voigt, Hilde  
Volkmann, Margret  
Vosteen, Gertraude  
Voswinkel, Margita

Wachtendorf, Alma  
Wängler, Dr. Kurt  
Wätjen, Henny  
Wagner, Fritz  
Waldthausen, Herbert  
Walpersdorf, Dr. A.  
Walte, Gerda  
Walter, Marie  
Wandel, Albrecht  
Wappler, Margarete  
Warning, Elisabeth  
Warns, Emil  
Waschkies, Helmtrud  
Waßner, Prof. Dr. Dr. U.J.  
Wegner, Uwe  
Weichert, Gerhard  
Weller, Dr. Ilsemarie  
Werner, Carmen  
Werner, Jürgen  
Wersin, Ingeborg v.  
Westermann, Claus  
Westermeyer, Margret  
Wetjen, Elisabeth  
Wiedenbach, Günter  
Wieting, Wilhelm  
Wiggert, Werner  
Willems, Diedrich  
Willems, Marlene  
Willich, Hanna  
Willich, Marianne  
Wilmsen, Wilma  
Wimmer, Elisabeth  
Windhorst, Erna  
Winkelmann, Wolfgang  
Winther, Elly Luise  
Wipplinger, Gertrud  
Witte, Johann H.  
Wittenbecher, Kurt  
Wolff, Liesel  
Wolff, Wilhelm  
Woltersdorf, Hannah  
Wragge, Wolfgang  
Wülbern, Carl Heinz  
Wülbern, Emmeline  
Wünnenberg, Ruth  
Wunder, Anette  
Wunderlich, Sybille  
Wuppesahl, Henrich

Zastrow, Sigrid v.  
Zeiter, Hildegard  
Zenker, Johannes  
Ziemann, Heinrich  
Zinke, Gertrud  
Zumsande, Ursula

Studienleitung: ERICH EHLERS



SOPRAN

Bohlius, Sabine  
Ehlers, Christa  
Grimm, Karin  
Gröneweg, Grete  
Heim, Regine  
Heise, Heidi  
Hertzberg, Gerda  
Hoppe, Christa  
Kewitz, Ingeborg  
König, Georgine  
Koopmann, Brigitte  
Lutz, Ethne  
Mau, Hildegard  
Müller-Scheessel, Birgit  
Neuert, Monika  
Niebuhr, Ursula  
Philipps, Annemarie  
Pilgram, Clara  
Quast, Anneliese  
Raabe, Renate  
Rickens, Elly  
Römer, Ute  
Rudert, Traute  
Sackersdorff, Irene  
Schäfer, Hille  
Schröder, Irene  
Schulz, Heidemarie  
Theye, Jutta  
Vöth, Ada

ALT

Almstadt, Ruth  
Bechtel, Ruth  
Bockhorn-Vonderbank,  
Elisabeth  
Bockhorn-Vonderbank,  
Sigrid  
Busch, Lotte  
Brandt, Ruth  
Claassen, Charlotte  
Crignis, Marie-Luise de  
Defning, Inge  
Dabrowski, Wanda  
Dreyer, Helga  
Ebbecke, Christa  
Fliege, Ruth  
Gabriel, Almagret  
Gerds, Christiane  
Gursch, Astrid  
Hass, Gertrud  
Hoffmann, Edith  
Jansen, Martha  
Kaltwasser, Ingeburg  
Kliebisch, Annette  
Koepke, Ursula  
Kühner, Margarethe  
Mahler, Annemarie  
Müller-Scheessel, Hella  
Naake, Waltraud  
Nanninga, Almut  
Nestricpke, Helga  
Nielsen, Jutta

Nupnau, Lore  
Quantmeyer, Ursula  
Rehse, Heidrun  
Rentzel, Gisa  
Rentzel, Anke  
Rodenberg, Heide  
Schmidt, Nortrud  
Schmitt, Ilse  
Schmitz, Gertrud  
Schoene, Marion  
Schrader, Gudrun  
Schrader, Renate  
Schumacher, Helene  
Schwiebert, Christa  
Suling, Edel  
Wacker, Irene  
Wagenknecht, Mary  
Willich, Hanna  
Wollenberg, Hildegard

C  
H  
O  
R  
M  
I  
T  
G  
L  
I  
E  
D  
E  
R

## TENOR

### Herren

Barke, Werner  
Kissling, Gustav  
Kissling, Robert  
Mottau, Rolf  
Naumann, Heinz  
Prus, Herbert  
Schollbach, Fritz  
Schütt, Hermann  
Tonnemacher, Hans-Dieter  
Weinhold, Dr. Friedrich

### Damen

Koch-Pflüger, Annelott  
Schellhass, Erika

## BASS

Almstadt, Ludwig  
Berger, Rolf-Dieter  
Blanke, Heinz-Gerd  
Brand, Hermann  
Ebbecke, Friedrich  
Ehrentraut, Friedrich  
Fiebach, Dr. Klemens  
Franck, Gerhart  
Mentzel, Helmut  
Nielsen, Hans-Gerhard  
Pfeiffer, Joachim  
Plötz, Karl  
Rathcke, Lutz  
Roggemann, Jürgen  
Semler, Helge  
Siemers, Hermann

Chorvorsitzender: Ludwig Almstadt

Chorbeirat: Christa Ehlers - Stimmführerin Sopran  
Ursula Niebuhr

Hanna Willich - Stimmführerin Alt  
Renate Schrader

Fritz Schollbach - Stimmführer Tenor  
Hans-Dieter Tonnemacher

Lutz Rathcke - Stimmführer Baß  
Heinz-Gerd Blanke

---

## FIRMEN

Joh. Achelis & Söhne  
Actiengesellschaft  
Nordd. Steingutfabrik  
ADCA (Norddeutsche  
Kreditbank AG)

Albrecht,  
Müller-Pearse & Co.

J. H. Bachmann

Friedrich Bohne

Bremer Bank

Bremer Landesbank

Bremer Rolandmühle  
GmbH

BTF-Textilwerke,  
Tecklenborg & Co.

Henry Lamotte

Bremische Volksbank

Martin Brinkmann AG

Buse & Schwartz

Commerzbank AG

Filiale Bremen

Cordes & Graefe

Deutsche Dampfschiff-  
fahrts-gesellschaft  
„Hansa“

Deutsche Hypothekbank

Dreyer & Hillmann

Engeland & Co.

Hinrich Feldmeyer

Günter Foremny

W. A. Fritze & Co.

Fuhrmann & Co.

Fürst, Papenburg & Co.

HAG Aktiengesellschaft

Hapag-Lloyd A. G.

Brün Hustedt & Sohn

Joh. Jacobs & Co. GmbH

Kiesche & Gläbe KG

Louis Krages

Gebrüder Krose

Gebrüder Kulenkampff

Kulenkampff & Co.

Landeszentralbank

Gottfried Lauprecht

Gebr. Leffers

Martens & Weyhausen

C. Melchers & Co.

Meyer & Killguss

Karl A. Müller KG

Bankhaus Neelmeyer AG

Norddeutsche Mende

Rundfunk KG

D. Oltmann

Carl F. Plump & Co.

Radio Bremen

Reidemeister & Ulrichs

Enno Roggemann

Roha-Werk

Walter Bühner & Co.

Roland-Druckerei

Reinke & Rohlfing

Schünemann & Pörtner

C. Schwarze

Scipio & Co.

Securitas

Bremer Allgemeine  
Versicherungs-AG

Die Sparkasse in Bremen

Gebrüder Specht

Stadtwerke AG Bremen

Steinbrügge &

Berninghausen

Kurt Stürmann

Tecklenborg,

Günter & Co.

F. A. Vinnen & Co.

C. Wuppesahl

Hinrich Wuppesahl

---

## MITGLIEDER

In *Ihrer* und *eigener* Sache:

Ihr reger Besuch der Philharmonischen Konzerte zeigt, daß Sie diese gerne besuchen: Sie tun es ja freiwillig! Haben Sie sich schon einmal bewußt gemacht, daß die Konzerte Ihnen in dieser Form geboten werden, weil es in Bremen eine von Bürgern dieser Stadt gegründete und betriebene Philharmonische Gesellschaft gibt, welche alles organisiert und finanziell absichert? Für DM 10,- jährlich „sind Sie dabei“; DM 4,- werden Ihnen auf Ihr Abonnement angerechnet; falls Sie außerdem Abonnent der Philharmonischen Kammerkonzerte sind, weitere DM 4,-. Der übrige Betrag sorgt für den Fortbestand dieser Konzerte. Daher: Werden Sie bitte Mitglied der Philharmonischen Gesellschaft und werben Sie im Freundes- und Bekanntenkreise! Beitrittsformulare erhalten Sie bei Praeger & Meier.

# ABONNEMENTSBEDINGUNGEN

## A) ORCHESTERKONZERTE

| Preise (incl. Garderobe)   | 1. Platz | 2. Platz | 3. Platz | 4. Platz | 5. Platz |
|----------------------------|----------|----------|----------|----------|----------|
| Abonnement für 12 Konzerte | 160,-    | 135,-    | 110,-    | 80,-     | 60,-     |
| Einzelkarten               | 16,-     | 13,50    | 11,-     | 8,-      | 6,-      |

Leider hat es sich im Hinblick auf die unverhältnismäßig gestiegenen Nebenkosten als notwendig erwiesen, die bisher in den Preisen aufgefangenen Garderobekosten zusätzlich zu berücksichtigen. Wir haben deshalb die Preise der Einzelkarten um DM 1,- erhöhen und die Abonnementspreise mit einem Zuschlag von DM 10,- versehen müssen. Unsere Besucher haben damit weiterhin die Annehmlichkeit der freien Garderobenablage an den einzelnen Konzertabenden.

Mitglieder der Philharmonischen Gesellschaft erhalten auf die Abonnementspreise eine Ermäßigung von DM 4,-. Der Abschnitt I der Mitgliedskarte ist hierbei einzulösen.

Auf Wunsch ist Zahlung in 2 Raten möglich. Die 1. Rate ab sofort bis spätestens 28. September 1974, die 2. Rate bis 25. Januar 1975.

## B) KAMMERKONZERTE

| Preise (incl. Garderobe) | 1. Platz | 2. Platz | 3. Platz |
|--------------------------|----------|----------|----------|
| Abonnements (8 Konzerte) | 88,-     | 76,-     | 55,-     |
| Einzelkarten             | 14,-     | 12,-     | 9,-      |

Mitglieder der Philharmonischen Gesellschaft erhalten auf die Abonnementspreise eine Ermäßigung von DM 4,-. Der Abschnitt II der Mitgliedskarte ist dabei einzulösen.

## C) KONZERT FÜR JUNGE LEUTE

| Preise (incl. Garderobe + Programm) |         |
|-------------------------------------|---------|
| Abonnements für 3 Konzerte          | DM 10,- |
| Einzelkarten                        | DM 4,-  |

Die Mitgliedskarten für 1974/75 werden ab sofort gegen Zahlung des Jahresbeitrages von DM 10,- bei Praeger & Meier ausgegeben.

Den Vorjahresabonnenten bleiben die bisherigen Plätze bis zum reserviert. Der Anspruch verfällt nach diesem Termin.

14. Sept. 1974

PHILHARMONISCHE GESELLSCHAFT BREMEN  
GESCHÄFTSSTELLE: PRAEGER & MEIER · BÖTTCHERSTRASSE 7 · TELEFON 32 51 73

Redaktion und Gestaltung: Dr. Klaus Blum

Staats- und Universitätsbibliothek Bremen

ROLAND-DRUCKEREI, BREMEN