

WINTER

PHILHARMONISCHE GESELLSCHAFT BREMEN

1965/66

FB

8585

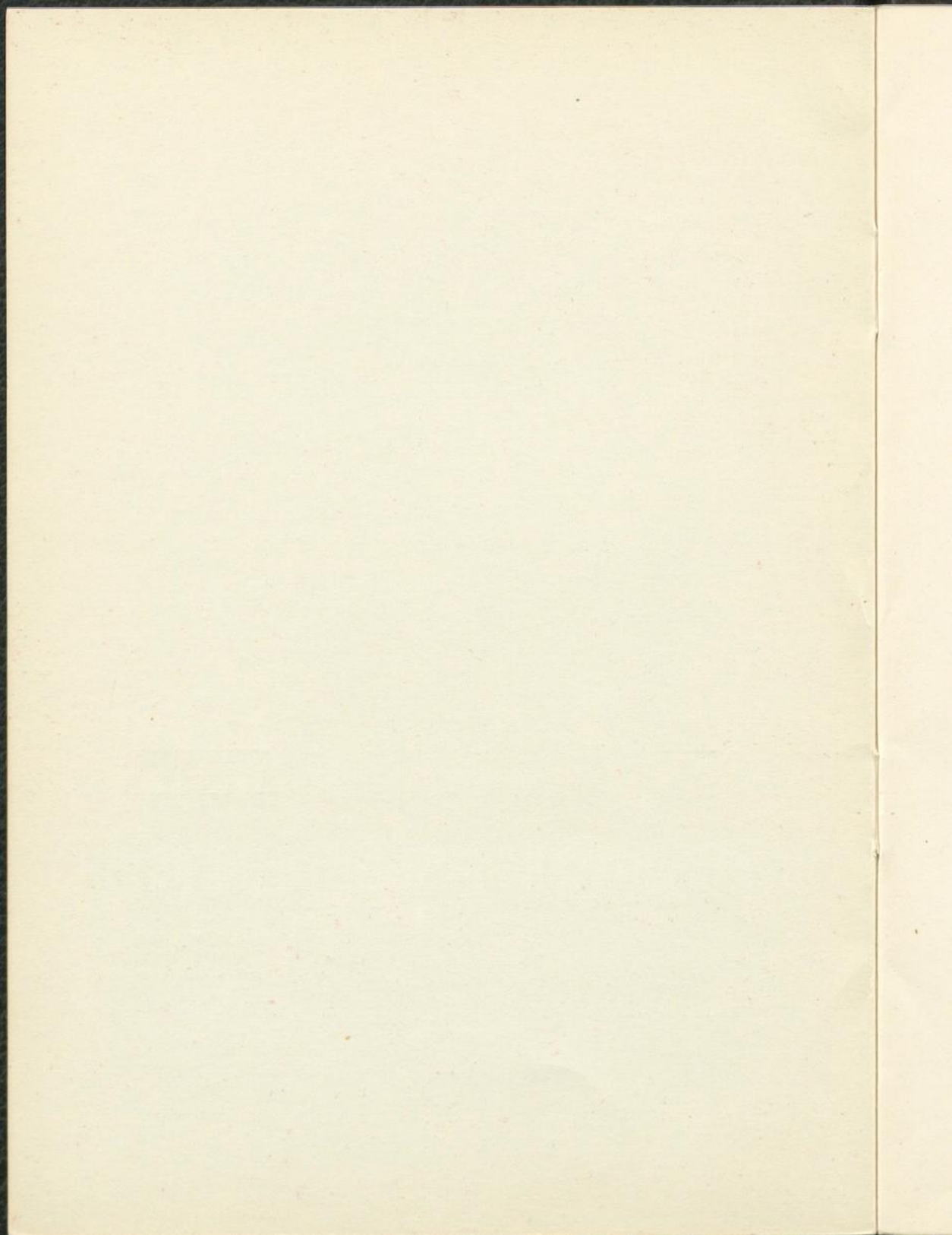

ORCHESTERKONZERTE

in großer Zahl von Städten, Ländern und Welt

1. Konzert: Montag, 12. Dezember 1965, 8 Uhr

2. Konzert: Samstag, 18. Dezember 1965, 8 Uhr

3. Konzert: Donnerstag, 23. Dezember 1965, 8 Uhr

4. Konzert: Montag, 27. Dezember 1965, 8 Uhr

5. Konzert: Samstag, 3. Januar 1966, 8 Uhr

6. Konzert: Donnerstag, 8. Januar 1966, 8 Uhr

7. Konzert: Montag, 13. Januar 1966, 8 Uhr

8. Konzert: Samstag, 19. Januar 1966, 8 Uhr

9. Konzert: Donnerstag, 24. Januar 1966, 8 Uhr

10. Konzert: Montag, 29. Januar 1966, 8 Uhr

11. Konzert: Samstag, 3. Februar 1966, 8 Uhr

12. Konzert: Donnerstag, 8. Februar 1966, 8 Uhr

KONZERTPROGRAMM UND MITGLIEDERVERZEICHNIS 1965/66

Ausführende: Das Philharmonische Staatsorchester
Der Philharmonische Chor
Die genannten Solisten und
Kammermusikvereinigungen

Dirigenten: Heinrich Hollreiser
Rudolf Kempe
Leopold Ludwig
Othmar M. F. Mága
Jorma Panula
Hermann Scherchen
Hans Schmidt-Isserstedt
Hellmut Schnackenburg
Hans Wallat

Fb 8585 - 1965/66

Staatsbibliothek
Bremen

Fb 8585 - 1965/66

ORCHESTERKONZERTE

im großen Saal der Glocke, jeweils 20 Uhr

1. Konzert: Montag/Dienstag, 11./12. Oktober 1965

LEITUNG: HANS SCHMIDT-ISSERSTEDT

SOLIST: TOSSY SPIVAKOVSKY, VIOLINE

Carl Maria von Weber Overtüre zu „Euryanthe“

Jean Sibelius Violinkonzert d-moll op. 47

Johannes Brahms 1. Symphonie c-moll op. 68

2. Konzert: Montag/Dienstag, 8./9. November 1965

Festkonzert zum 150jährigen Bestehen des Philharmonischen Chores

LEITUNG: HELLMUT SCHNACKENBURG

SOLISTEN: RIA URBAN, SOPRAN

VERA SOUKUPOVA, ALT

GEORGE MARAN, TENOR

HEINZ FRIEDRICH, BARITON

Johann Sebastian Bach Kantate „Der zufriedengestellte Äolus“

Benjamin Britten Frühlings-Symphonie

3. Konzert: Montag/Dienstag, 29./30. November 1965

LEITUNG: HANS WALLAT

SOLIST: GERD SEIFERT, HORN

Robert Schumann 4. Symphonie d-moll op. 120

Maurice Ravel Rhapsodie espagnole

Richard Strauss Hornkonzert Es-dur op. 11
Salomes Tanz

4. Konzert: Montag/Dienstag, 13./14. Dezember 1965

LEITUNG: HEINRICH HOLLREISER

SOLIST: ANDRE NAVARRA, VIOLONCELLO

Ludwig van Beethoven 8. Symphonie F-dur op. 93
Serge Prokofieff Symphonie concerto op. 125
Richard Strauss Till Eulenspiegel

5. Konzert: Mittwoch/Donnerstag, 12./13. Januar 1966

LEITUNG: RUDOLF KEMPE

SOLISTEN: ALFONS CZAJA, OBOE

FRANZ JOSEPH KUPCZYK, VIOLINE

ALEXANDER JENNER, KLAVIER

Johann Sebastian Bach Doppelkonzert für Violine und Oboe
Wolfgang Amadeus Mozart Klavierkonzert c-moll KV 491
Dimitri Schostakowitsch 1. Symphonie f-moll op. 10

6. Konzert: Montag/Dienstag, 7./8. Februar 1966

LEITUNG: JORMA PANULA

SOLIST: MICHEL SCHWALBE, VIOLINE

Jean Sibelius 5. Symphonie Es-dur op. 82
Aram Khatchaturian Violinkonzert
Manuel de Falla Ballett-Suite „Der Dreispitz“

7. Konzert: Montag/Dienstag, 28. Februar/1. März 1966

LEITUNG: HANS WALLAT

SOLIST: TAKAHIRO SONODA, KLAVIER

Serge Rachmaninoff 3. Klavierkonzert d-moll op. 30

Peter I. Tschaikowsky 6. Symphonie h-moll op. 74
„Pathétique”

8. Konzert: Montag/Dienstag, 14./15. März 1966

LEITUNG: LEOPOLD LUDWIG

SOLISTIN: ANNELIE WAAS, SOPRAN

Alban Berg Wozzeck-Fragmente

Anton Bruckner 4. Symphonie Es-dur „Romantische”

9. Konzert: Montag/Dienstag, 28./29. März 1966

LEITUNG: HANS SCHMIDT-ISSERSTEDT

SOLIST: BRUNO LEONARD GELBER, KLAVIER

Joseph Haydn Symphonie Nr. 86 D-dur

Béla Bartók Deux Images

Johannes Brahms 2. Klavierkonzert B-dur op. 83

10. Konzert: Montag/Dienstag, 18./19. April 1966

LEITUNG: HELLMUT SCHNACKENBURG

SOLISTEN: JUTTA VALERIEN, SOPRAN

ILSE STADELHOFER, ALT

ROLF BOSSOW, TENOR

HANS NOWACK, BASS

Max Reger

Beethoven-Variationen
(Zur Erinnerung an den 50. Todestag
Regers)

Anton Bruckner

Große Messe in f-moll

11. Konzert: Montag/Dienstag, 9./10. Mai 1966

LEITUNG: HERMANN SCHERCHEN

Wolfgang Amadeus Mozart Symphonie D-dur KV 297
„Pariser Symphonie“

Joseph Haydn Symphonie Nr. 49 f-moll „La Passione“

Gustav Mahler 5. Symphonie cis-moll

12. Konzert: Mittwoch/Donnerstag, 8./9. Juni 1966

LEITUNG: RUDOLF KEMPE

Zoltan Kodaly Hary Janos-Suite

Peter I. Tschaikowsky 5. Symphonie e-moll op. 64

PROGRAMMÄNDERUNGEN VORBEHALTEN

SYMPHONIEKONZERTE AUSSER ABONNEMENT

im großen Saal der Glocke, jeweils 20 Uhr

1. Konzert: Mittwoch, 22. September 1965

LEITUNG: HANS WALLAT

SOLISTIN: JUTTA ZOFF, HARFE

Joseph Haydn Symphonie Nr. 96 D-dur „Miracle“

Karl Ditters von Dittersdorf Harfenkonzert

Anton Dvořák 9. Symphonie e-moll op. 95
„Aus der neuen Welt“

2. Konzert: Donnerstag, 27. Januar 1966

LEITUNG: OTHMAR M. F. MAGA

SOLIST: WOLFGANG BOETTCHER, VIOLONCELLO

Felix Mendelssohn-Bartholdy Hebriden-Ouvertüre

Joseph Haydn Cellokonzert C-dur

Ludwig van Beethoven 7. Symphonie A-dur op. 92

3. Konzert: Donnerstag, 26. Mai 1966

LEITUNG: HANS WALLAT

SOLIST: ENDRE HOMOKI, KLARINETTE

Georg Friedrich Händel Concerto grosso

Wolfgang Amadeus Mozart Klarinettenkonzert A-dur KV 622

Symphonie D-dur KV 385
„Haffner-Symphonie“

JUGENDKONZERTE

im großen Saal der Glocke, jeweils 20 Uhr

veranstaltet in Gemeinschaft mit dem Senator für das Bildungswesen
und dem Senator für Jugend und Wohlfahrt

1. Konzert: Montag, 4. Oktober 1965

LEITUNG: HELLMUT SCHNACKENBURG

Anton Bruckner 7. Symphonie E-dur

2. Konzert: Dienstag, 16. November 1965

LEITUNG: HELLMUT SCHNACKENBURG

SOLIST: WALTER BOHLE, KLAVIER

Johann Nepomuk David Divertimento nach alten Volksliedern
(Zum 70. Geburtstag des Komponisten
am 30. November)

Paul Hindemith Symphonische Tänze (1937)
(Zum 70. Geburtstag des Komponisten
am 16. November)

Wolfgang Amadeus Mozart Klavierkonzert d-moll KV 466

3. Konzert: Mittwoch, 16. Februar 1966

LEITUNG: HELLMUT SCHNACKENBURG

„DIE MUSIK UND DAS MEER“

Hector Berlioz	Der Korsar
Claude Debussy	La Mer
Ludwig van Beethoven	Meeresstille und glückliche Fahrt op. 112
Felix Mendelssohn-Bartholdy	Die Hebriden op. 26
Richard Wagner	Ouvertüre „Der fliegende Holländer“

4. Konzert: Dienstag, 17. Mai 1966

LEITUNG: HELLMUT SCHNACKENBURG

SOLIST: FRANZ JOSEPH KUPCZYK, VIOLINE

„RUSSISCHE MUSIK“

Modest Moussorgski	Eine Nacht auf dem kahlen Berge
Dimitri Schostakowitsch	Violinkonzert
Serge Prokofieff	Peter und der Wolf

SONDERKONZERT

Dienstag, 2. November 1965, 20 Uhr, im großen Saal der Glocke

ROYAL PHILHARMONIC ORCHESTRA LONDON

LEITUNG: RUDOLF KEMPE

Paul Hindemith

Symphonische Metamorphosen über
Themen von Carl Maria von Weber

Igor Strawinsky

Symphonische Suite „Der Feuervogel“

Anton Dvořák

9. Symphonie e-moll op. 95
„Aus der Neuen Welt“

KAMMERKONZERTE (REIHE A)

im kleinen Saal der Glocke, jeweils 20 Uhr

1. Konzert: Sonnabend, 25. September 1965

JUILLIARD STRING QUARTET NEW YORK

Wolfgang Amadeus Mozart	Adagio und Fuge c-moll KV 546
Arnold Schönberg	Streichquartett Nr. 3 op. 30 (1926)
Johannes Brahms	Streichquartett a-moll op. 51 Nr. 2

2. Konzert: Montag, 18. Oktober 1965

STRAUSS-QUARTETT ESSEN

mit Eduard Brunner, Klarinette

Joseph Haydn	Streichquartett f-moll op. 20 Nr. 5
Alban Berg	Lyrische Suite für Streichquartett
Max Reger	Klarinettenquintett A-dur op. 146

3. Konzert: Donnerstag, 2. Dezember 1965

BAMBERGER KLAVIERQUARTETT

Ludwig van Beethoven	Klavierquartett Es-dur op. 16
Richard Strauss	Klavierquartett c-moll op. 13
Johannes Brahms	Klavierquartett g-moll op. 25

4. Konzert: Montag, 24. Januar 1966

AMADEUS-QUARTETT LONDON

Wolfgang Amadeus Mozart	Streichquartett G-dur KV 387
Michael Tippett	Streichquartett Nr. 2
Ludwig van Beethoven	Streichquartett e-moll op. 59 Nr. 2

5. Konzert: Mittwoch, 2. Februar 1966

JANACEK-QUARTETT BRÜNN

Joseph Haydn	Streichquartett F-dur op. 3 Nr. 5
Leos Janáček	Streichquartett Nr. 2 „Intime Briefe“
Claude Debussy	Streichquartett g-moll op. 10

6. Konzert: Dienstag, 8. März 1966

ALLEGRI-QUARTETT LONDON

Henry Purcell	Chaconne
Dimitri Schostakowitsch	Streichquartett Nr. 4 op. 83
Franz Schubert	Streichquartett d-moll op. posth. „Der Tod und das Mädchen“

7. Konzert: Dienstag, 22. März 1966

GEWANDHAUS-QUARTETT LEIPZIG

Ludwig van Beethoven	Streichquartett c-moll op. 18 Nr. 4
	Streichquartett f-moll op. 95
	Streichquartett a-moll op. 132

8. Konzert: Mittwoch, 4. Mai 1966

WARSCHAUER KLAVIERQUINTETT

Luigi Boccherini	Klavierquintett
Béla Bartók	Klavierquintett (1904)
Anton Dvořák	Klavierquartett A-dur op. 81

PROGRAMMÄNDERUNGEN VORBEHALTEN

KAMMERKONZERTE (REIHE B)

im kleinen Saal der Glocke, jeweils 20 Uhr

1. Konzert: Freitag, 15. Oktober 1965

BENTHIEN-QUARTETT HAMBURG

mit Erich Sichermann, 2. Viola

Edwin Koch, 2. Cello

Joseph Haydn	Streichquartett D-dur op. 20 Nr. 4
Ludwig van Beethoven	Streichquartett Es-dur op. 74
Johannes Brahms	Streichsextett B-dur op. 18

2. Konzert: Freitag, 12. November 1965

NOVAK-QUARTETT PRAG

Wolfgang Amadeus Mozart	Streichquartett B-dur KV 589
Bohuslav Martinů	Streichquartett Nr. 6 e-moll
Ludwig van Beethoven	Streichquartett F-dur op. 135

3. Konzert: Dienstag, 25. Januar 1966

AMADEUS-QUARTETT LONDON

Wolfgang Amadeus Mozart	Streichquartett C-dur KV 465 „Dissonanzen-Quartett“
Béla Bartók	4. Streichquartett (1928)
Robert Schumann	Streichquartett A-dur op. 41 Nr. 3

4. Konzert: Donnerstag, 17. Februar 1966

**NIEDERLÄNDISCHES
STREICHQUARTETT** AMSTERDAM

Ludwig van Beethoven	Streichquartett B-dur op. 18 Nr. 6
Paul Hindemith	3. Streichquartett op. 22 (1922)
Maurice Ravel	Streichquartett F-dur

5. Konzert: Sonntag, 20. März 1966

SUK-TRIO PRAG

Joseph Haydn	Klaviertrio D-dur
Robert Schumann	Klaviertrio d-moll op. 63
Peter I. Tschaikowsky	Klaviertrio a-moll op. 50

PROGRAMMÄNDERUNGEN VORBEHALTEN

KAMMERKONZERTE (REIHE C)

im großen Saal der Glocke, jeweils 20 Uhr

1. Konzert: Donnerstag, 18. November 1965

I MUSICI DI ROMA

Pietro Antonio Locatelli	Introduzione Teatrale Nr. 5 D-dur op. 4
Francesco Maria Veracini	3 Fugen für Streicher aus „Il Trionfo della pratica Musicale“
Antonio Vivaldi	Concerto G-dur für zwei Violinen, zwei Violoncelli, Streicher und Cembalo
Frank Martin	Etudes pour orchestre à cordes
Paul Hindemith	Thema mit Variationen für Streichorchester und Klavier „Die vier Temperamente“

2. Konzert: Mittwoch, 19. Januar 1966

MÜNCHENER KAMMERORCHESTER

LEITUNG: HANS STADLMAIER

SOLIST: GILBERT SCHUCHTER, KLAVIER

Wolfgang Amadeus Mozart	Symphonie B-dur KV 22
	Klavierkonzert Es-dur KV 271
	Symphonie A-dur KV 201

PROGRAMMÄNDERUNGEN VORBEHALTEN

JUGENDKAMMERKONZERTE

im Sendesaal von Radio Bremen,
Heinrich-Hertz-Straße, jeweils 20 Uhr

veranstaltet in Gemeinschaft mit dem Senator für das Bildungswesen,
dem Jugendamt, Abt. Jugendförderung, und Radio Bremen

1. Konzert: Freitag, 5. November 1965

KUPCZYK-QUARTETT

Franz Schubert	Quartett Es-dur op. 125
Hugo Wolf	Italienische Serenade
Maurice Ravel	Quartett F-dur

2. Konzert: Freitag, 21. Januar 1966

WILFRIED REHM, VIOLONCELLO
CHRISTOPH LIESKE, KLAVIER

G. B. Sammartini	Sonate G-dur
Igor Strawinsky	3 mouvements de petrouchka
Ludwig van Beethoven	Sonate C-dur op. 102/1
Johannes Brahms	Sonate e-moll op. 38

3. Konzert: Freitag, 18. März 1966

MARIA GREVESMÜHL, VIOLINE
MARGOT SCHÖN, KLAVIER

Francesco Geminiani	Sonate A-dur
Johann Sebastian Bach	Solosonate C-dur
Robert Schumann	Carnaval op. 9
Béla Bartók	Rhapsodie Nr. 1

GMD Prof. Hellmut Schnackenburg wird jeweils eine Einführung zu
den Konzerten geben.

MEMORANDUM FOR THE RECORD

Re: [Illegible]

On [Illegible]

[Illegible]

[Illegible]

[Illegible]

[Illegible]

[Illegible]

[Illegible]

[Illegible]

[Illegible]

[Illegible]

[Illegible]

[Illegible]

[Illegible]

[Illegible]

[Illegible]

[Illegible]

[Illegible]

[Illegible]

ABONNEMENTSBEDINGUNGEN

A) ORCHESTERKONZERTE

Abonnementspreise für 12 Konzerte einschl. Garderobe	1. Platz	2. Platz	3. Platz	4. Platz
	110,—	90,—	70,—	50,—
Einzelpreise	11,—	9,—	7,—	5,—

Mitglieder der Philharmonischen Gesellschaft erhalten auf die Abonnementspreise eine Ermäßigung von DM 4,—. Der Abschnitt I der Mitgliedskarte ist hierbei einzulösen. Der Abonnementspreis schließt freie Garderobe ein. Die Platznummer ist gleichzeitig Garderobenummer.

Auf Wunsch ist Zahlung in 2 Raten möglich. Die 1. Rate ab sofort bis spätestens 25. September 1965; die 2. Rate bis 12. Februar 1966.

B) KAMMERKONZERTE

Preise (einschl. Garderobe)	1. Platz	2. Platz	3. Platz	4. Platz
Reihe A (8 Konzerte)	64,—	56,—	42,—	—
Reihe B (5 Konzerte)	42,—	37,—	28,—	—
Reihe C (2 Konzerte)	17,50	15,—	12,50	9,—
Einzelpreise (A u. B)	9,—	8,—	6,—	—
Einzelpreise (C)	10,—	8,50	7,—	5,—

Mitglieder der Philharmonischen Gesellschaft erhalten auf die Abonnementspreise der Reihe A eine Ermäßigung von DM 2,—. Der Abschnitt II der Mitgliedskarte ist hierbei einzulösen.

C) SONDERKONZERT

	1. Platz	2. Platz	3. Platz	4. Platz
Mitglieder und Abonnenten	18,—	15,—	11,—	7,—
Kassenpreise	20,—	16,—	12,—	8,—

Die Mitgliedskarten für 1965/66 werden ab sofort gegen Zahlung
des Jahresbeitrages von DM 10,— bei Praeger & Meier ausgegeben.

Unsere Mitglieder bleiben die bisherigen Plätze bis zum **11. September 1965** reserviert. Der Anspruch verfällt nach diesem Termin.

PHILHARMONISCHE GESELLSCHAFT BREMEN

MITGLIEDER
DES PHILHARMONISCHEN ORCHESTERS

I. Violine

Kz.-M. Kupczyk, Fr.-Jos.
Kz.-M. Gölz, Bernhard
Kz.-M. Uhlenhut, Willy
Ehmer, Ingo
Lötje, Heinrich
Stromberg, Friedrich
Günther, Fritz
Riebesehl, Albert
Bauert, Martin
Hoch, Heinz
Trautscholdt, Rolf
Klaua, Erhard
Eberlein, Harald

II. Violine

Heidemann, Horst-K.
Kupfernagel, Paul
Mühlenweg, Karl
Beyer, Friedrich
Sobik, Ulrich
Kasüschke, Gregor
Walther, Gerh.
Rieger, Heinrich
Dobrossmissloff, H.
Garbers, Otto
Wulff, Johannes
Sinclair, Derek G.

Bratsche

Hoffmann, Rainer
Veidt, Günther
Garde, Hans
Koch, Johann
Schmidt, Albert
Burwitz, Siegfried
Schwerdtner Alfred
Etzrodt, Jochen

Cello

Zingel, Paul

Raderschatt, Theod.
Immisch, Otto
Schultz, Hans
Dobrossmissloff, P.
Grau, Peter
Brauer, Richard

Baß

Rentsch, Guido
Schwalenberg, Adolf
Freiding, Roland
Hildebrandt, Heinz-G.
Gemander, Helmut

Flöte

Sagan, Manfred
Bruhn, Hans
Knoke, Hanna
Keller, Heinrich

Oboe

Czaja, Alfons
Henkelmann, Richard
Hoth, Wolfgang
Schirmer, Helmut

Klarinette

Homoki, Endre
Carstens, Herbert
Juretko, Hubert
Schwitalla, Hans

Fagott

Rothensteiner, Rudolf
Laug, Martin
Blanke, Rolf
Bertram, Gerh.

Horn

Fischer, Günter
Schulz, Dieter
Luger, Ernst
Wührmann, Adolf
Holzinger, Hans
Rieche, Gustav

Trompete

Schütz, Paul
Köpp, Rudolf
Grebe, Willy
Steiger, Heinz

Posaune

Wittmann, Horst
Plato, Georg
Melber, Josef
Schaper, Heinrich

Tuba

Cichewiecz, D.

Harfe

Wiegand-Prötsch,
Eleonore

Schlagzeug

Behrens, Egon
Schumann, Rudolf
Büse, Theodor

Orchesterwarte

Kessler, Fritz
Heidtmann, Alfred

MITGLIEDERVERZEICHNIS 1965/66

ORDENTLICHE MITGLIEDER

- | | | |
|-------------------------|---------------------------|-------------------------|
| Abegg, Dr. Adolf | Beer, de Berendine | Brinkmann, Henriette |
| Abegg, Georg | Beermann, Wilma | Brinkmann, Irmgard |
| Abegg, Fritz | Behrens, Sigurd | Brinkmann, Kurt |
| Abegg, Helen | Behrens, Herta | Brose, Gertraude |
| Abramowsky, Gerda | Behring, Anna | Bruns, August |
| Achtermann, Elisabeth | Benkenstein, Ilse | Bruns, Margarethe |
| Agatz, Prof. Dr. E. | Beneking, Gretchen | Budczies, Hildegard |
| Adler, Hanna | Berg, Erika | Budczies, Wolfgang |
| Adler, Max | Berghöfer, Paul | Buchenau, Dr. H. Erich |
| Ahlers, Lillie | Berninghausen, Gottfried | Bühnen, Ilse |
| Ahlers, Erich | Beutler, Dr. Heinz | Bülau, Frieda |
| Ahlers, Hildegard | Bille, Liesel | Bunnemann, August |
| Ahlers, Marta | Biermann, Kurt | Burr, Wilma |
| Ahrens, Gesine | Bierwisch, Luise | Burmeister, Marie |
| Ahrens, Erika | Biskanter, Wilhelmine | Busch, Dr. Günther |
| Ahrens, Friedrich | Blank, Charlotte | Busch, Carl |
| Ahrens, Hans | Blank, Gertrud | Busch, Heinrich |
| Ahrens, Walter | Blaum, Dr. Dr. Rudolf | Butte, Herta |
| Albers, Hedwig | Blaum, Rosmarie | Büchner, Helene |
| Alberti, Dr. Arnold | Blaum, Wolfgang | |
| Albrecht, Heinz | Boelen, Anna-Marie | Cabisius, Marie Therese |
| Albrecht, Ada | Bömers, Armine | Camesasca, Alexander |
| Albrecht, Fritz | Bömers, Heinrich | Cares, Karlheinz |
| Anker, Herbert | Bode, Margaret | Carow, Dr. Gerhard |
| Appel, Prof. Dr. Walter | Böse, Eugen | Carow, Ilse |
| Asendorf, Walter | Bohle, Margarethe | Christophers, Heinrich |
| Augat, Grete | Bohlen, Charlotte | Cetto, Hilde |
| | Borstel, Elisabeth | Claasen, Irene |
| Bade, Annemarie | Bosse, Herta | Claussen, Peter |
| Badke, Bruno | Bothe, Arthur | Coburg, Dr. Hermann |
| Baldenius, Renate | Borell, Käthe | Cornelius, Ruth |
| Balcke, Alfred | Borell, Victor | Cropp, Nora |
| Balke, Karl | Brabant, Carl Julius | |
| Banemann, Ada | Brabant, Carl Julius jun. | Damm, Richard P. |
| Barkhausen, Albert | Brahms, Dr. Helmut | Darjes, Christiane |
| Bartels, Werner | Breyhan, Dr. Christian | Dennhardt, Margarete |
| Bartels, Hans | Brandmeyer, Annemarie | Dennhardt, Margarete |
| Baumgarte, Fritz | Brandt, Hans | Dettmers, Edzard |
| Baumgarte, Herbert | Brauns, Ingrid | Dettmers, Jürgen |
| Becker-Dowald, Carl | Brede, Hermann | Dettmers, Dr. Otto |
| Behrens, Wilhelm | Brendler, Ingeborg | Diekmann, Elisabeth |
| Bauer, Dr. Dr. K. I. | Brilmayer, Erika | Dienemann, Dr. Otto |

Dietrichs, Christian
Dittmar, Erna
Dluhy, Robert
Dohrmann, Eberhard
Dörges, Marie
Dorn, Gesine
Drewes, Eva
Driessen, Franz Leopold
Driessen, Elisabeth
Dix, Wolfgang
Dressler, Carsten
Dreyer, Ina
Drünert, Hans Henrich
Dührkopp, Erna
Duhnkrack, Irmgard
Duval, Maria
Dziallas, Dorothee

Eckardt, Günter
Edzard, Hermann
Edzard, Lotte R.
Eggers, Hela
Ehlebracht, Friedrich C.
Ehlers, Gesi
Ehlers, Frieda
Eickermann, Dr. Ernst
Einfeld, Klaus
Elsner, Heinrich
Eingelbert, Manfred
Engelbrechten, Lou v.
Engeling, O. E.
Engels, Hermann
Enke, Erdmuthe
Erling, Heti
Evert, Helmut

Faber, Georg
Falldorf, Fritz
Fauler, Hanna
Fauler, Irmgard
Feldmann, Lisa v.
Feldmann, Dr. Hans
Ferreau, Karl
Ficke, Bodo H.
Fiedrich, Waltraut
Figert, Johanna
Fimmen, Wyneken
Fischer, Dr. Gert
Floh, Elisabeth
Fluß, Werner
Förster, Dr. Lieselotte
Franke, Gerda
Franke, Dina
Freese, Anneliese

Frers, Herta
Freudenberg, Rosie
Freybe, Wilma
Frick, Georg
Frick, Dr. C.
Fricke, Gertrud
Frickhöffer, Heinz
Friese, Christoph
Friess, Hans
Frietsch, Annemarie
Fritze, Ally
Fritzsche, Ilse
Früchtenicht, Berta
Früchtenicht, Mila
Furmans, Gerda

Gabbe, Prof. Dr. Erich
Gaertner, Peter
Gätjen, Dr. Klaus
Garbe, Wilhelm
Gebhard, Maria
Gebhardt, Dr. Kurt
Gels, Natalie van
Gerdts, Maria
Gielen, Bert
Gieschen, Margarete
Giesecke, Liesa
Gildemeister, Hermann
Gildemeister, Wilhelm
Glahr, Maud
Gloge, Reinhold
Göhner, Anita
Görig, Milli
Gössling, Wilhelm
Goetz, Erika
Goodmann, Leo M.
Grabau, Hella
Gramann, Erich
Grau, Liesel
Gratenau, Gisela
Gratenau, Heinrich
Gratenau, Theodor
Grobien, Verena
Grommé, Sophie
Gronau, Werner
Grote, Dr. Peter C.
Grote, Waldemar
Güldner, Katharina
Gündell, Dr. Helmut v.
Günther, Herta
Günthert, Dr. Theodor
Greiner, Bruno
Greiner, Magdalene
Greuer, Barbara

Greuer, Dr. Heinz

Haarmann, Erich
Haberland, Heinrich
Hackmann, Dr. Siegfried
Haertel-Heye, Agnes
Halbach, Dr. Theodor
Halle, Ebba
Hanke, Ilse
Hans, Edmund
Haring, Käthe
Harms, Ruth
Harms, Frieda
Harms-Tank, Ulrike
Hartmann, Martha
Hartmann, Helene
Hartmann,
 Dr. Ernst August
Hartmann, Eva
Haupt, Loni
Hasenkamp, Dr. Fr.
Havliza, Dr. Rolf
Hegeholz, Dorothee
Heine, Elisabeth
Heine, Gretchen
Heine, Irmgard
Heinemann, Anneliese
Heintzen, Anna
Heitmann, Dora
Heitmann, Grete
Heck, Prof. Dr. W.
Hellberg, Ruth
Helbig, Hanna
Helbig, Dr. Walter
Hellmers, Henriette
Hellmers, Hermann
Helms, Elly
Hellwig, Hilde
Helmken, Ludwig
Henry, Pauli
Herb, Lotte
Herberz, Hans Egon
Hehmsoth, Raimund H.
Hetzner, Klaus
Heuer, Heinz
Heye, Marguerite
Hiemisch, Dr. Willi
Hillmann, Dr. Ludwig
Hillmann, Elisabeth
Hilker, Annemarie
Hinrichs, Herbert
Hirschfeld, G. W.
Hobe, Dr. Hans Ch.
Höing, Gisela

Hörstrup, Franziska
Hof, Dr. Clarissa v.
Hoffmann, Dr. Gretel
Hoffmann, Dr. Zwonimir
Hohorst, Edith
Holzhüter, Ina
Honhold, Alide
Hoppe, Elly
Hoppenberg, Hetta
Horstkotte, Theodor
Hoskamp, Dr. Herbert
Hoyermann, Wilma
Hütte, Dr. Ursula
Hütting, Carola
Hundt, Freifrau
Helene v.

Immelmann, Irmgard
Iselt, Herbert
Isermeyer,
Dr. Hermann
Iversen, Gerhard
Iversen, Anneliese

Jacob, Dr. Johannes
Jacob, Ingeburg
Jacobs, Walter J.
Jacobskötter, Wolfgang
Jaeckel, August
Jørgens, Christa
Jonas, Dr. Gerhard
Johannsen, Gustav
Jordan, Hellmut
Jung, Margot
Junker, Helene

Junker, Dr. Reinhard
Kabelac, Robert
Kaisen, Ilse
Kählitz, Gerhard
Kahler, Else
Kalich, Hans
Kannengießler, Helmut
Kantzy, Martin
Karsch, Elisabeth
Kassebohm, Carl
Karstedt, Ilse
Kasten, Marie Agnes
Kattenbusch, Arthur
Kaufmann, Alice
Kehlbeck, Ruth
Keller, Dr. Hildegard
Kellner, Theone
Keppler, Brigitte
Kentner, Else

Kerneck, Heinz
Keuneke, Horst-Werner
Kippenberg,
Dr. Ernst August
Kirchhübel, Friedrich
Kittner, Mimi
Kleemann, Marie-Louise
Klein, Ilse
Kleinschmidt, Elisabeth
Klinge, Marie
Klingmüller, Dr. Hans
Knechtel, Otto
Klugkist, Hedwig
Kluttig, Margarete
Knigge, Emil
Knigge, Wolfgang
Koch, Annemarie
Koch, Gusta
Koch, Annelotte
Koch, Käte
Koch, Dr. Klaus-D.
Koch, Theodor
Köhn, Dora
König, Carl W.
Körner, Dr. Erwin
Köster, Ursula
Köhler, Aenne
Kölle, Gunnar
Köpp, Dr. Günter
Köppe, Hildegard
Körber, Nora
Kolbow, Prof. Dr. Dr. H.
Kolfhaus, Ruth
Kohlrausch, August
Koloski-Schwarz, Dr. G. U.
Koop, Oscar
Kosack, Hermann
Kraft, Alma
Krahn, Elly
Krauß, Elisabeth
Kraus, Gertrude
Krebs, Gerrit
Krech, Margarete
Krochmann, Johanne
Krohne, Gertrud
Krollmann, Leni
Krüger, Ingeborg
Krügermeyer, Ernst
Krügermeyer, Lotte
Kruse, Heiko
Künning, Elfriede
Kühl, Heinz
Kuhn, Franziska
Kuhn, Hannelore

Kulenkampff, Werner
Kulenkampff, Dr. Johannes
Kulenkampff, Ilse
Kulenkampff, Christoph
Kühlke, Hans
Kunz-Löhnis, Dorothea
Kupffender-Dierksen,
Christiane
Kuppel, Susanne
Kurz, Ernst Wilhelm

Lachnit, Marga
Lahrs, Wilhelm
Lahusen, Joan
Lamperski, Gertrud
Lamotte, Henry
Lampe, Elly
Lampe, Hermanna
Lampe, Georg
Lampe, Annemarie
Landwehr, Erika
Landwehr, Heinrich
Landwehr, Lieselotte
Landshöft, Herta
Landshöft, Marianne
Lange, Karl Heinz
Lange, Eva
Lange, Karla
Lange, Johanna
Langer, Irmtraut
Langenberger, Elise
Lattreuter, Ernst-Horst
Lattreuter, Josefa
Lauprecht, Gottfried
Lehmann, Hansjörn
Lemke, Georg
Lemke, Thilde
Leßmann, Louise
Ley, Elly
Leyder, Wilhelm
Lies, Heinrich
Linder, Dr. Friedrich
Lindemann, Karl
Lindemeyer, Elisabeth
Lindemeyer, Irmgard
Lingemann, Gustava
Löning, Dr. Hans
Loewe, Charlotte
Loewer, Kurt
Logemann, Heinz
Lohmann, Gertrud
Lohmann, Hilde
Lohmüller, Hanna
Loose, Anna

Lorenz, Dr. Erwin
Luchterhand, Hermann
Lüers, Hans
Lüddecke, Heinrich
Lüpke, Oscar
Lünstedt, Erika
Lürmann, Henriette
Lürssen, Dr. Elisabeth
Lüthke, Dr. Hartmut
Lutz, Beate
Lutz, Werner
Lutze, Dr. Eberhard

Mallet, Dr. Friedrich
Marahrens, Adolf
May, Werner
Mecke, Klaus
Meentzen, Carl W. R.
Meentzen, Gertrud
Meentzen, Paul
Meinhardt, Hanna
Meissner, Elsa
Meissner, Hans
Menz, Christian
Merck, Dr. Hans Lüder
Merkel, Elisabeth
Merkel, Dr. Julie
Mevisen, Annemarie
Meyer, Aenne
Meyer, Otti
Meyer, Elisabeth
Meyer, Else
Meyer-Burg, Dr. Gustav
Meyer-Staufenbiel, Marga
Michael, Dr. K. O.
Mieling, Gustav
Miesner, Wilhelm
Mindermann,
 Dr. Cordhinnerk
Möhr, Kurt
Möhring, Karl
Mönnich, Dr. Gerda
Molle, Dorothea
Momsen, Grete
Moschkowitz, Margarethe
Mose, Herbert
Müller, Hannelore
Müller, Wolfgang
Müller, Rudolf
Müller, Hedwig
Müller, Friedrich W.
Müller-Loose, Martha
Münchow, Erika
Muff, Hannelore

Muhle, Georg C.
Mund, Wilhelm
Mundhenke, Christa
Mundhenke, Margret
Mundt, Dr. Kurt
Muth, Willy

Nagel, Grete
Nagel, Ruth
Nebelthau,
 Friedrich August
Nebelthau, Eduard
Neumann, Diedrich
Neumark, Richard
Neubert, Reinhold
Neuss, Erich van
Neuss, Lotte van
Niebank, Gretchen
Niemann, Edgar
Niemann, Dörte
Niemeyer, Annegret
Niere, Hermann
Noltenius, Dr. J. D.
Nolting-Hauff, Lore
Nolting-Hauff, Frauke
Nordkemper, Dr. Martha
Nordenholz, Anna

Oberwöhrmann, Hildegard
Oelze, Dr. F. W.
Oetken, Karin
Olfs, Georg
Ostermann, Heinz
Ostertag, Helene
Otte, Paul
Otto, Clara
Otto, Hanna

Pagenstecher, Adolf
Pape, Hermann
Pappiér, Roland R.
Parpert, Dr. Friedrich
Paßmann, Toni
Paul, Hans
Petzold, Hugo
Plagge, Hildegard
Port, Werner
Prenzlin, Anni
Prietzl, Gerda
Priewe, Martha

Quadbeck, Werner
Quantmeyer, Carl
Querfeld, Dr. Arthur

Quetz, Ulrich

Radtke, Günther
Raese, Elisabeth
Rangenier, Clara
Ranft, Eckardt
Raven, Dora
Rathje, Käthe
Redeker, Dr. Rudolph
Reden, Margarethe
Reese, Dora
Reich, Annemarie
Reich, Hanne-Liese
Reifenrath, Paul
Reinemann, Else
Reinfeld, Dr. Werner
Rengstorff, Julius
Rhenius, Dr. Luise
Repp, Waltraud
Reusch, Dr. E. Ch.
Richter, Hans
Richter, Paula
Riemann, Margarete
Riemeyer, Anna-Marie
Rickens, Lissi
Riechers, Ernst Roland
Riepling, Klaus
Rippen, Karl
Ristedt, Johannes
Röpke, Waltraud
Rönpage, Alice
Rösing, Ursula
Roggemann, Enno
Ronning, Otto
Ronning, Gerda
Roselius, Dorothee
Roselius, Dr. Ludwig
Rosenbrock, Heinz
Rosenhagen, Dr. C.
Rosemann, Marie
Rothschild-Helfrich,
 Elisabeth
Rott, Heinrich
Rott, Li
Rouillon, Irene
Rüte, Gesine
Russell, Dr. Maria
Russell, Joachim

Saager, Elfriede
Salchow, Klara
Sander, Marie
Sander, Frederic
Sander, Utta

Salzenberg, Marieliese
Segger, Dr. Heimdahl
Segnitz, Hermann
Seggel, Magdalene
Seggel, Rolf
Seebacher, Ruth
Seebohm, Anna
Seekamp, Christa
Seifert, Dr. F. W.
Seith, Hans
Scotland, Mathilde
Semmling, Liselotte
Sieben, Adelheid
Simon, Ursula
Siemssen, Agnes
Sievers, Alice
Sinning, Horst
Söhnlein, Eberhard
Söhnlein, Dr. Gertrud
Söllig, Jürgen
Solte, Maline
Sopp, Martin
Spangenberg, Kurt
Spangenberg, Walter
Specht, Anneliese
Specht, Walter
Sprondel, Renate
Schaar, Robert
Schade, Gertrud
Schade, Magdalene
Schäfer, Etty
Schäfer, Gerhard
Schäfer, Friedel-Anna
Schäfer, Grete
Schalk, Jürgen
Schall, Dr. Ludwig
Scharf, Johann
Schaub, Dr. Carl
Schackow, Dr. Albrecht
Scharnow, Else
Scheibner, Marianne
Scheliha, Günther v.
Schettler, Gertrud
Schiel, Willi
Schierenbeck, Henriette
Schierloh, Dr. Karl
Schierloh, Dr. Nicolaus
Schiff, Jürgen
Schiffner, Kurt
Schilling, Eduard
Schilling, Nicolaus H.
Schlüter, Dr. Hans L.
Schmalenberg, Lieselotte
Schmettau, Mary

Schmidt, Gertrud
Schmidt, Marie-Louise
Schmidt, Wilhelm
Schmidt, Ingeborg
Schmitz, Magdalena
Schmütsch, Julius
Schneichel, Gertrud
Schnelle, Dorothee
Schnittker, Ursel-Ingeborg
Schopf, Frieda
Scholz, Marianne
Schräder, Ursula
Schreiber, Rudolf
Schriefer, Anna
Schröder, Dieter
Schröter, Carl
Schröter, Karin
Schübel, Trudi
Schumacher, Inga
Schünemann, Georg
Schünemann, Walter
Schünemann, Dr. Alfred
Schünemann, Carl
Schünemann, Charlotte
Schünemann, Dr. Otto
Schürmann, Walter
Schütte, Franz A.
Schütte, Lutz
Schütte, Albrecht
Schütte, Emmy
Schütte, Carl
Schulken, Anneliese
Schulz, Dr. Konrad
Schultz, Dr. Karl
Schultz, Hans-André
Schulze-Herringen, Kurt
Schutte, Herta
Schwarze, Rolf
Schweikert, Gesine
Schwöbmann, Erika
Stade, Dr. Erich
Stadler, Ellen-Luise
Stadlander, Dr. Erich
Stapelfeldt, Ilse
Stapelfeldt, Werner
Starke, Klaus
Stein, Dr. Walter
Steinbrunn, Hermanna
Steinbrunn, Hartmuth
Steinhoff, Inke
Stellmann, Tilly
Steinfeldt, A. M.
Stenkat, Dr. Fr.
Stier, Martin

Stille, Dr. Hans
Stivarius, R.
Stoll, Dr. Walter
Straube, Kläre
Strauß, Alf Herbert
Strehlen, Lucine M.
Stricker, Dr. Albert
Ströbe, Prof. Dr. Fritz
Strohm, Lillie
Strube, Dr. Friedrich
Strube, Helen
Struben, Martha
Stürmann, Kurt
Stützle, Felicitas
Sturm, Dr. E.

Talkenberg, Marianne
Tecklenborg, Franz
Tecklenborg, Gisela
Tecklenborg, Julia
Tecklenborg, Wilhelm
Tecklenborg, Fritta
Tepe, Dr. Hermann
Tepe, Martha
Thomas, Henry
Thülen, Friedel v.
Tiemann, Lena
Timm, Ilse
Tilgner, Dr. Heinz
Tölken, Dr. Richard
Trefftz, Gertrud
Trendtel, Gretel
Tschepe, Käthe

Uehlecke, Marie
Uhmeier, Herta
Ulrichs, Elly
Ulrich, Else
Ulrich, Dr. Rolf
Ulrich, Wilhelmine

Vellguth, Wilhelmine
Viertel, Hulda
Vinnen, Magdalena
Völckers, Dr. Carl
Voigt, Hedwig
Volkman, Mildred
Vollert, Richard
Voogd, Dr. Käthe
Vosteen, Gertraude
Vosteen, Wilhelm C. H.

Wachtendorf, Alma
Wängler, Dr. Kurt

Wätjen, Henny
 Wagner, Fritz
 Waldeck, Sophie
 Waldthausen, Herbert
 Walte, Gerda
 Walter, Marie
 Wandel, Albrecht
 Wappler, Margarete
 Warning, Elisabeth
 Warns, Emil
 Waschkies, Helmtrud
 Weber, Herbert
 Weber, Horst
 Wehrhan, Thekla
 Wellenkamp, Carl
 Wendler, Friedrich
 Weller, Dr. Ilsemarie
 Wenhold, Hermann
 Wersin, Ingeborg v.
 Westermeyer, Margret

Wetjen, Elisabeth
 Wetjen, Carl
 Wetzel, Erich
 Wienholz, Margarethe
 Wieting, Elisabeth
 Wieting, Wilhelm
 Willich, Marianne
 Willig, Heinrich
 Willems, Diedrich
 Wilmsen, Wilma
 Wimmer, Elisabeth
 Wilkens, Magda
 Windhorst, Erna
 Winkelmann, Wolfgang
 Winters, Grete
 Winther, Elly Luise
 Wipplinger, Gertrud
 Wisiolek, Catharina
 Witte, Johann H.
 Wittenbecher, Kurt

Wolff, Wilhelm
 Wolff, Liesel
 Woltersdorf, Hannah
 Woltersdorf, Emmi
 Wragge, Wolfgang
 Wülbern, Emmeline
 Wülbern, G.
 Wünnenberg, Ruth
 Würtz, Dr. Katharina
 Wunder, Annette
 Wuppesahl, Henrich
 Wuttke, Gisela

 Zastrow, Sigrid v.
 Zenker, Johannes
 Ziemann, Heinrich
 Zimmermann, Liesel
 Zimmermann, Wilma
 Zühr, Gertrud
 Zumsande, Ursula

CHORMITGLIEDER

Abegg, Fritz
 Almstadt, Ludwig
 Almstadt, Ruth

 Bargmann, Karin
 Bauch, Käthe
 Bauser, Marianne
 Bechtel, Ruth
 Beckmann, Wilhelm
 Bethke, Rolf
 Biedermann, Erika
 Bockhorn-Vonderbank,
 Elisabeth
 Bockhorn-Vonderbank,
 Erwin
 Bohlen, Hanna
 Bohlius, Sabine
 Börner, Anna
 Borrmann, Friedrich
 Brandt, Ruth
 Brand, Hermann
 Brinkmann, Kurt
 Brotkorb, Anna

 Crignis, Marie Luise de
 Dettmar, Gerhard
 Dettmar, Gottfried

Dabrowsky, Wenda

 Ebbecke, Friedrich
 Eberlein, Georg
 Ehlers, Christa
 Ehrentraut, Marie
 Evers, Wilhelm

 Förner, Heide
 Franke, Doris
 Frischkennt, Christa
 Freienhofer, Karin
 Freist, Lothar
 Friedrichs, Marie

 Gabriel, Almagret
 Gagelmann, Martha
 Gauker, Selma
 Gehle, M.
 Gersie, Ullrich
 Gerds, Christiane
 Gildemeister, Nora
 Gohlke, P.
 Gummelt, Walter

 Hackmack, Gerhard
 Hackmack, Bertha

Hamdorf, Ilse
 Hams, Uwe
 Harten, Elsa v.
 Hartung, Peter
 Heese, Ruth
 Heile, Bernhard
 Heise, Heidi
 Herrmann, Anneliese
 Hertzberg, Gerda
 Hoffmann, Edith

 Jacob, Maria
 Jansen, Martha
 Jungmann, Ursula

 Kaiser, Fritz
 Karp, Hermann
 Kewitz, Ingeborg
 Kissling, Gustav
 Kissling, Robert
 Kliebisch, Anette
 Klohs, Irmgard
 Klomp, Jürgen
 Koch, Arend
 Koch, Inge
 Koch-Pflüger, Annelott
 Köhler, Hilda

Kölle, Gertrud
Köster, Diedrich
Kohl-Nebelung, Dorothee
Korff, Christiane
Kuhn, Erika
Kühner, Margarete
Kulenkampff, Andreas
Kunz, Johannes
Kupczyk, Lisa

Lange, Ingeborg
Lindemeyer, Elisabeth
Lohmeyer, Eva
Lohmeyer, Dr. Fritz

Maack, Betty
Mahler, Annemarie
Macanec, Edmund
Meentzen, Angela
Menk, Elisabeth
Mentzel, Helmut
Meyer, Auguste
Meyer, Frida
Meyer-Piening, Elisabeth
Menke, Gertrud
Michaelsen, Gerda
Milarch, Lotte
Mottau, Rolf

Naake, Waltraud
Naumann, Heinz
Nielsen, Hans Gerhard
Nielsen, Jutta
Nielsen, Wilma
Nolte, Edith
Nolting, Louise
Nupnau, Lore

Ohm, Lümkea

Oliver, Ilse

Pfeiffer, Irmtraut
Pilgram, Clara
Pilgram, Annemarie
Piersig, Elisabeth

Plötz, Karl
Prus, Herbert
Putnaerglis, Dagmar
Quantmeyer, Rosemarie
Quass, Lore

Raabe, Renate
Ranf, Cornelia
Rathke, Lutz
Rebers, Heinz
Rentzel, Gisela
Rentzel, Günter
Reinknecht, Gottfried
Rickens, Elly
Riedel, Ursula
Riemschneider, Dr. Otto
Roehl, Inge
Rodenberg, Heide
Roggemann, Jürgen
Röttger, Brigitte
Röttger, Irene
Rückert, Traute

Saacke, Lore
Saacke, Monika
Sackersdorff, Irene
Salchow, Gezina
Sievers, Regine
Schadwinkel, Gerda
Scheel, Ernst
Schellhass, Erica

Schmidt, Nortrud
Schmitt, Ilse
Schmitz, Gertrud
Schmitz, Heidi
Schaefer, Angelika
Schnackenberg, Johann
Schnackenburg, Thomas
Schollbach, Fritz
Schrader, Renate
Schrader, Wolfgang
Schröder, Irene
Schütz, Gretelotte
Schulze, Herbert
Schumacher, Helene
Schwiebert, Christa
Stanzel, Lieselotte
Stahlhut, Elisabeth
Steinicke, Gertrud
Suhling, Edel

Tepe, Inge
Theye, Gisela
Theye, Jutta

Ulbricht, Ute

Vöth, Ada
Vincent, Gerda
Vogt, Bernd
Volker, Christin

Wacker, Irene
Wagendach, Marianne
Wagenknecht, Mary
Wegener, Cornelia
Wolf, Brigitte
Wolf, Mechthild
Willich, Hanna
Wollenberg, Hildegard

FIRMENMITGLIEDER

Albrecht, Müller-Pearse & Co.	Deutsche Dampfschiff- fahrts-gesellschaft „Hansa“	Norddeutsche Mende Rundfunk KG
J. H. Bachmann	Deutsche Hypothekenbank	D. Oltmann
C. A. Bautz	Dreyer & Hillmann	Carl F. Plump & Co.
Bergolin Lack- und Farbenfabrik André Helms KG	W. A. Fritze & Co.	Reidemeister & Ulrichs
Bremer Bank	Fuhrmann & Co.	Enno Roggemann
Bremer Landesbank	HAG Aktiengesellschaft	Roha-Werke Walter Bühner & Co.
Bremer Rolandmühle Erling & Co.	Joh. Jacobs & Co.	Roland-Druckerei Reinke & Rohlfing
Bremer Straßenbahn AG	Louis Krages	Schilling & Co.
Bremer Tauwerkfabrik F. Tecklenborg & Co.	Gebrüder Krose	Carl Schönemann
Bremer Wollkämmerei	Kühne & Nagel	C. Schwarze
Martin Brinkmann AG	Gebrüder Kulenkampff	Securitas Bremer Allgemeine Versicherungs-AG
Buse & Schwartz	Kulenkampff & Konitzky	Die Sparkasse in Bremen
Commerzbank AG Filiale Bremen	Gottfried Lauprecht	Gebrüder Specht
Deutsche Bank AG	Lohmann & Co.	K. Stürmann
	Martens & Weyhausen	Unterweser Reederei
	C. Melchers & Co.	C. Wuppesahl
	Bankhaus Neelmeyer AG	
	Norddeutsche Kreditbank AG	

Staats- und Universitätsbibliothek Bremen

