



Staats- und
Universitätsbibliothek
Bremen

Staats- und Universitätsbibliothek Bremen

Digitale Sammlungen

[Bremer Bürgerpark

Schwarzwälder, Harry

Bremen, [ca. 1986]

[urn:nbn:de:gbv:46:1-16652](https://nbn-resolving.org/urn:nbn:de:gbv:46:1-16652)



LA
5692

Photogr. von L. O. Grienwaldt

Verlag von G. A. von Halem

Ausschnitt, Original Bürgerparkverwaltung



Photogr. von L. O. Grienwaldt.

Verlag von G. A. von Halem.

Objekt 1/1



LA
5564

Photo August Sporleder

VON 1907

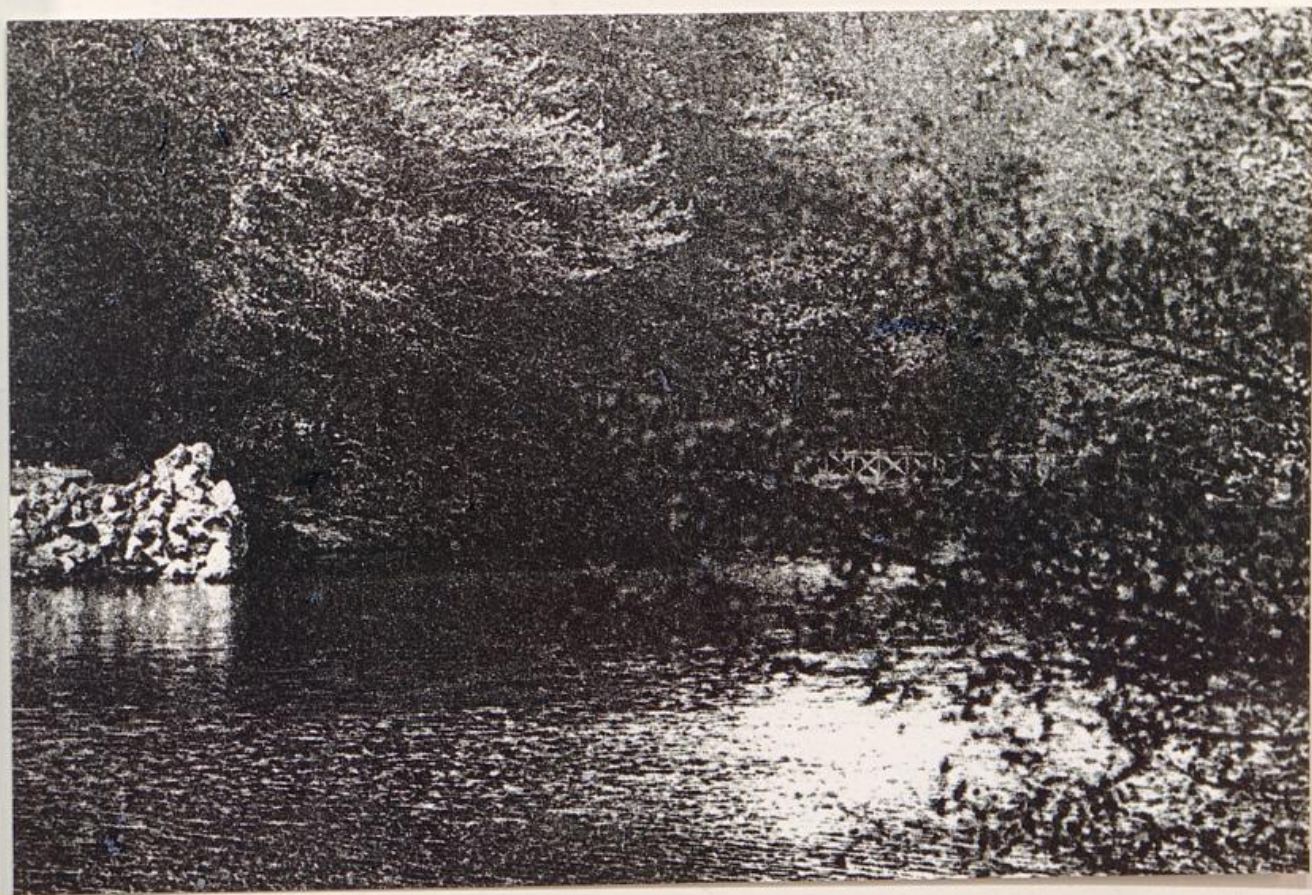

LA
6808

Objekt 1/2



LA
5713

Original Focke-Museum
Ausschnitt

LA
6027

Postkarte Verlag G. A. Dörrbecker Bremen
Verschickt 1910
Original Harry Schwarzwälder

Objekt 2



Album Leue
Bürgerparkverwaltung

LA 6933



LA
5567

August Sporleder vor 1918



LA
5568

August Sporleder

Objekt 2

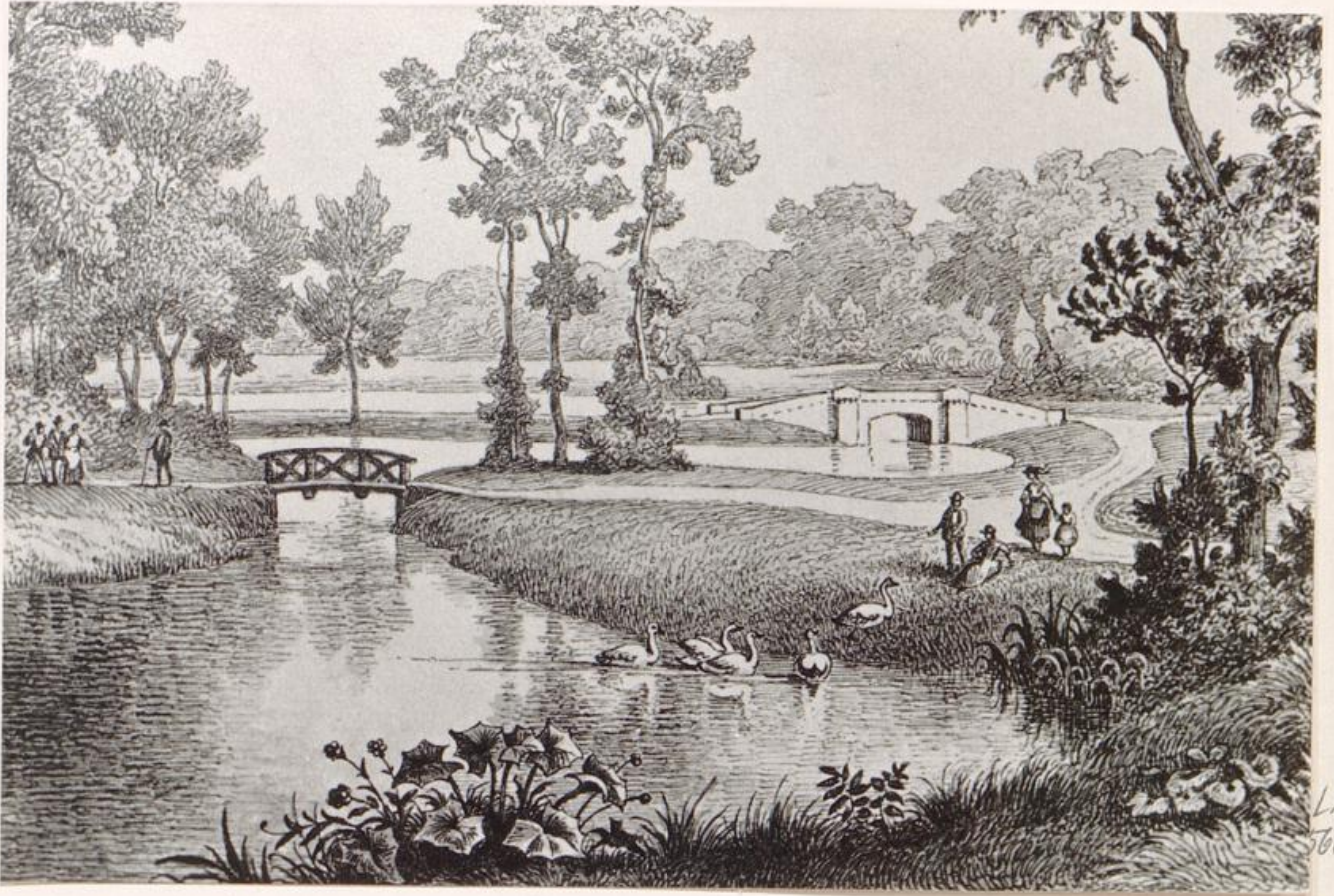

LA
5604

Bei A

Objekt





LA
5714

Original Focke-Museum
Ausschnitt



LA
6027

Postkarte, verschickt 1910
Verlag von G. A. Dörbbecker, Bremen
Original Harry Schwarzwälder

Objekt 3





7.2.1985

ASB
42744
L 21175



7.2.1985

ASB
42745
L 21176



7.2.1985

ASB
42746
L 21177

Objekt 4



L 19941

26.2.1986



L 19940

26.2.1986



L 19939

26.2.1986

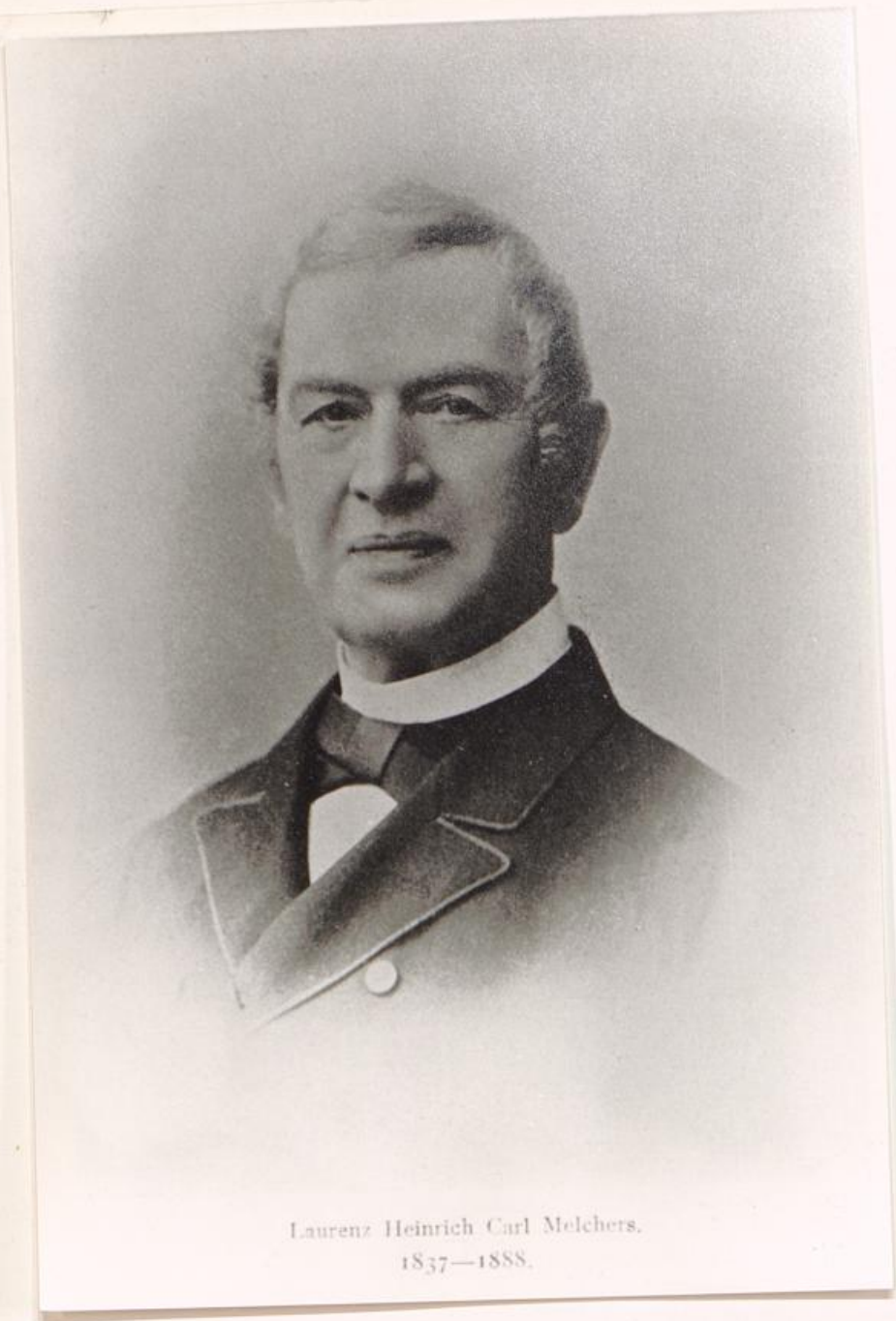

Laurenz Heinrich Carl Melchers.
1837—1888.



Bei B

LA 5605



Bei C

LA 5606



W. Otto 1893 für Weltausstellung in Chicago

LA 6740



LA 6964

Bremen

Melchersbrücke (Bürgerpark)



Original Herbert Schwarzwälder

Postkarte verschickt 1910
Verlag Albert Rosenthal

LA 4064



August Sporleder

LA 5563

Objekt 5



LA 6875



1893

LA 7011



LA
5089

ohne Autor und Datum, Ausschnitt
Original Bürgerparkverwaltung

Objekt 5



1. 6. 1967

ASB Br. 418



WK
14. 10. 1950

LA 5562
Objekt 5





26. 5. 1982

ASB
38713
L21089



26. 5. 1982

ASB
38714
L21092



26. 5. 1982

ASB
38719
L21091



7. 1. 1985

ASB
42689
L21157



20. 1. 1985

ASB
42705
L21157



26. 2. 1986

L19947



20.1.1987

30.1.1987



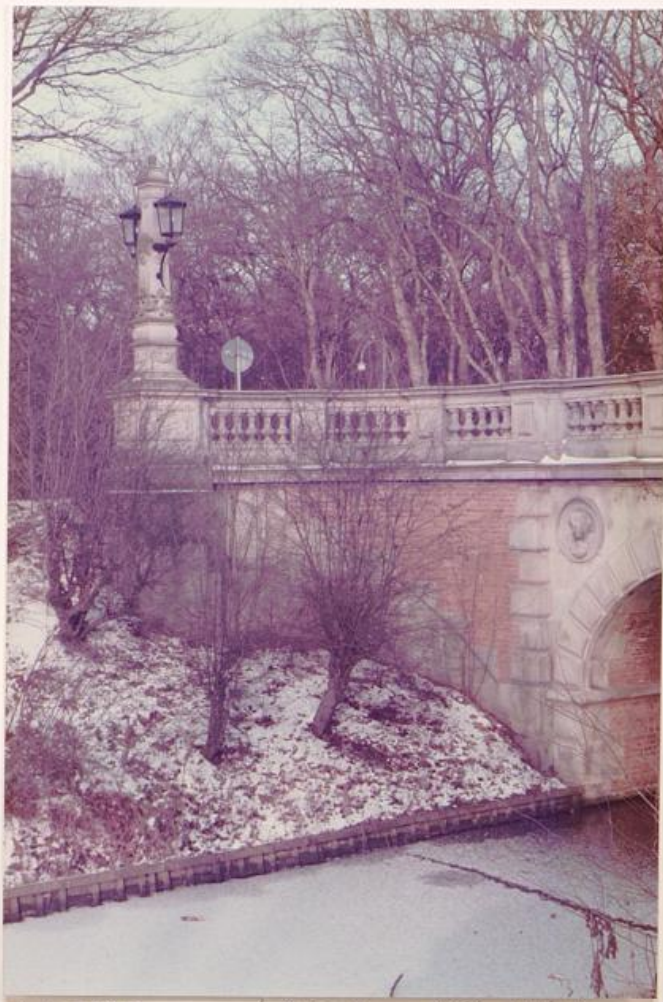

5.1.1985 L 21129 ASB 42674

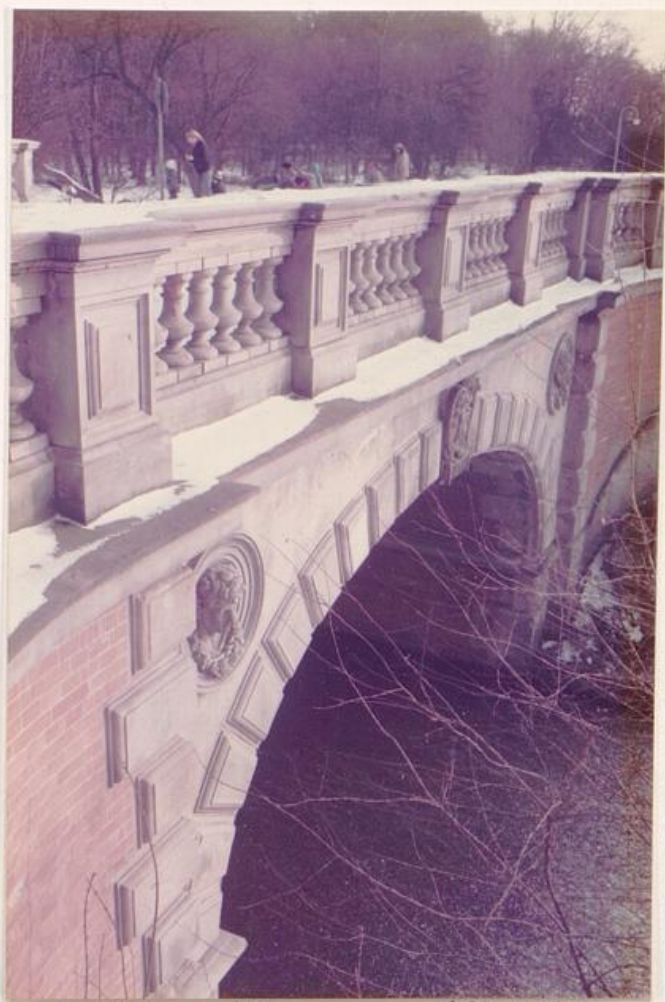

5.1.1985 L 21131 ASB 42676



5.1.1985 L 21127 ASB 42672



23.1.1985 ASB 42713
L 21181



26. 5. 1982

ASB
38715
L 21093



26. 5. 1982

ASB 38716
L 21094



26. 5. 1982

ASB 38717
L 21095



26.2.86

L19949



26.2.86

L19948



30.1.1987



7.1.1985

L 21143

ASB 42688



23.1.1985

L 21164

ASB 42720



23.1.1985

ASB 42719
L 21163



23.1.1985

ASB 42717
L 21161



23. 1. 1985 L 21159 ASB 42715



23. 1. 1985 ASB 42722
L 21166

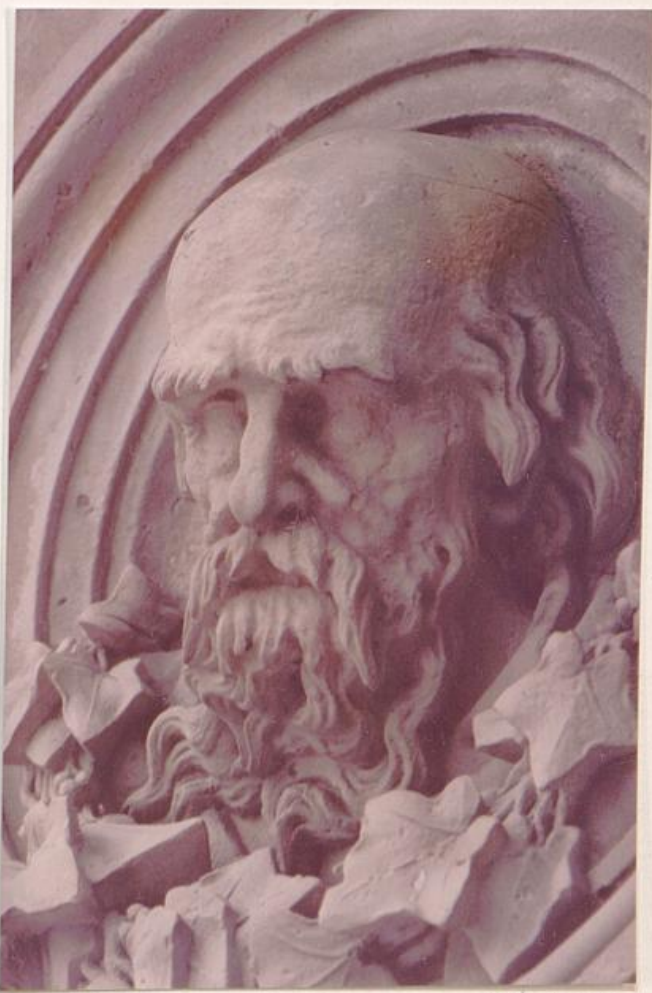

23. 1. 1985 ASB 42723
L 21167



23. 1. 1985 L21162 ASB 42718



23. 1. 1985 L21168 ASB 42724



20. 1. 1985

ASB 42702
L 21154



BREMEN. Arensbrücke. 888

LA 6422

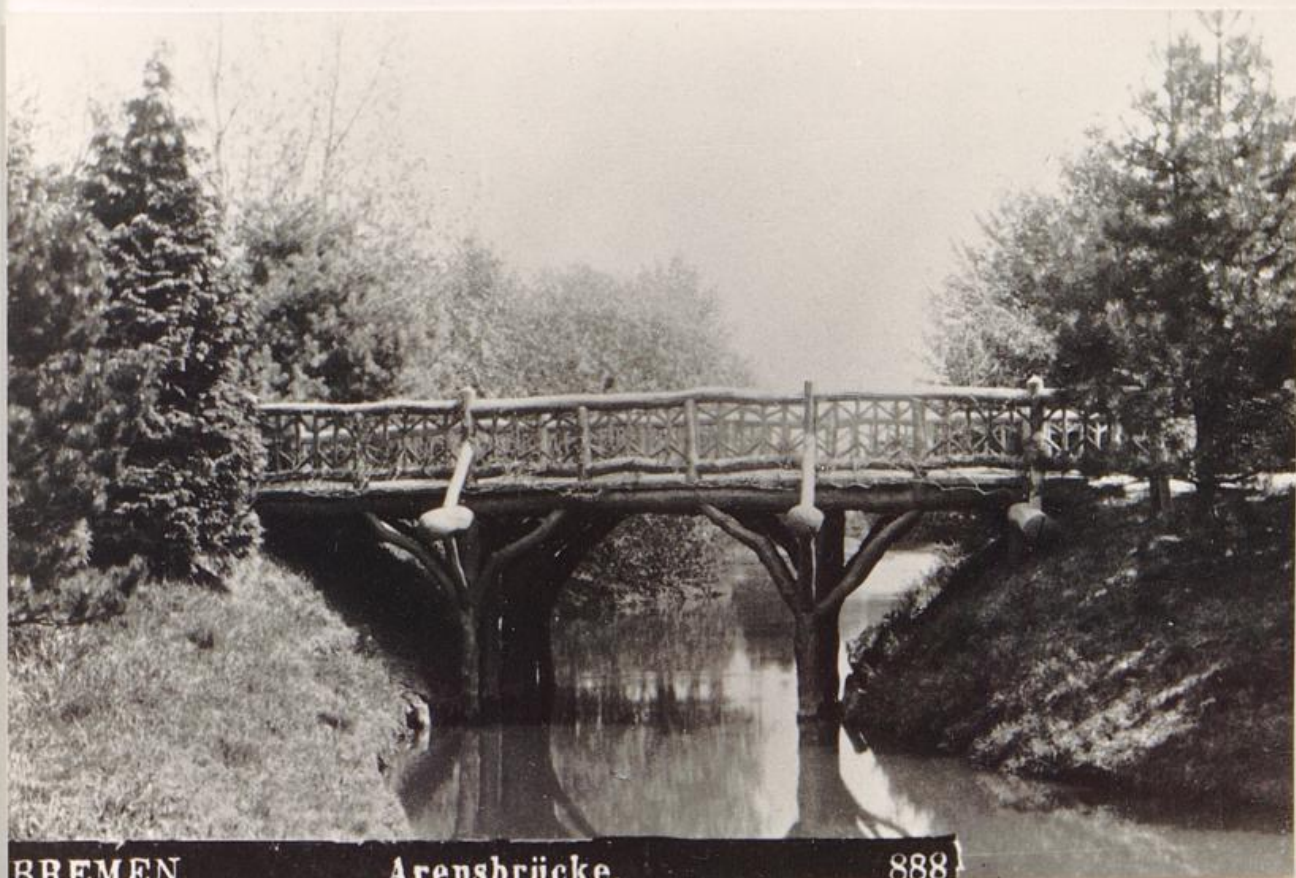

BREMEN. Arensbrücke. 888

LA 6424

Foto Louis Koch, Bremen
nach 1890
Original bei Herbert Schwarzwälder
Objekt 6

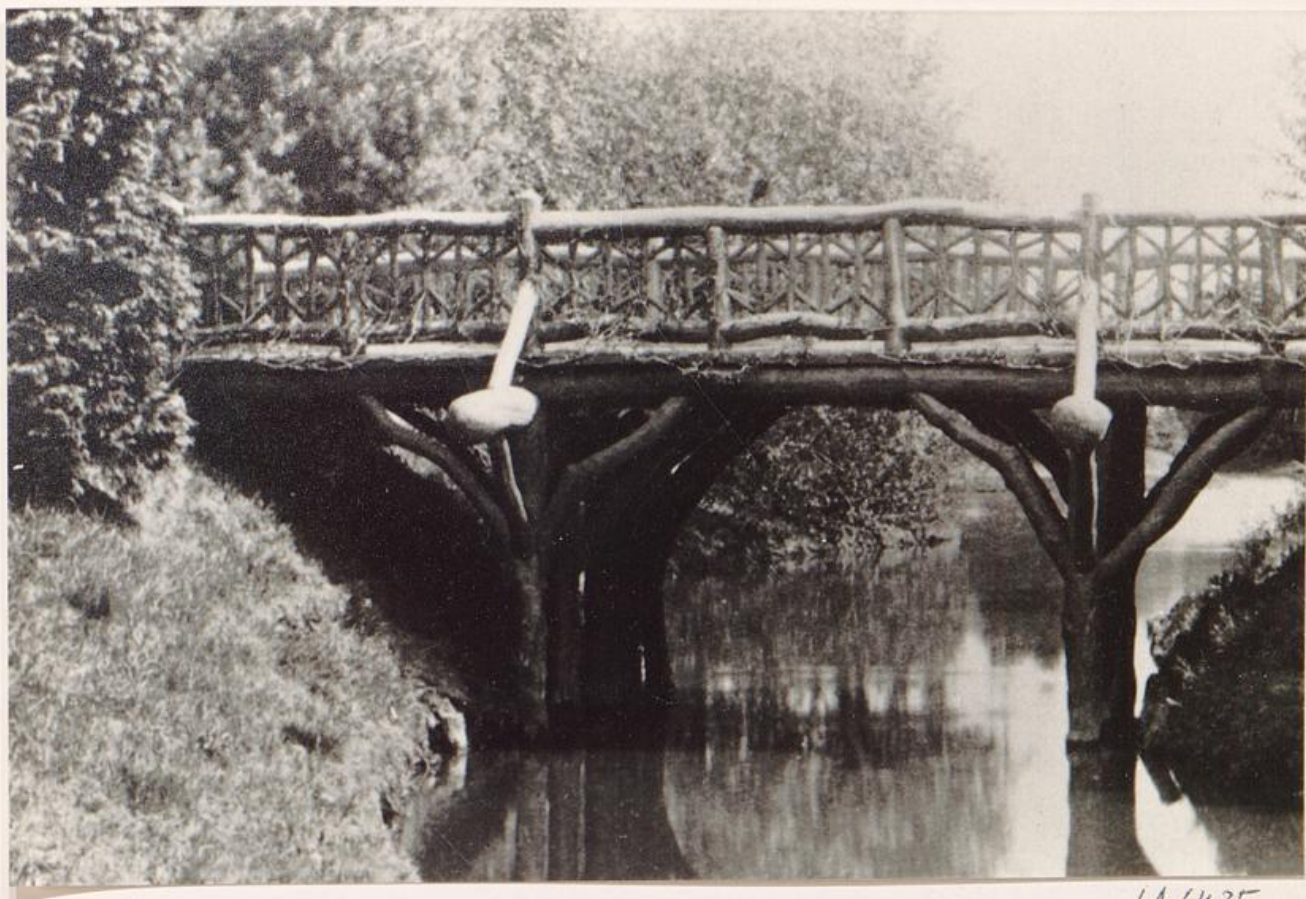

LA 6425



LA
6426

Original bei Herbert Schw.
Foto Louis Koch, Ausschnitt

Längenschnitt.

Stabmaßstab 1:100.

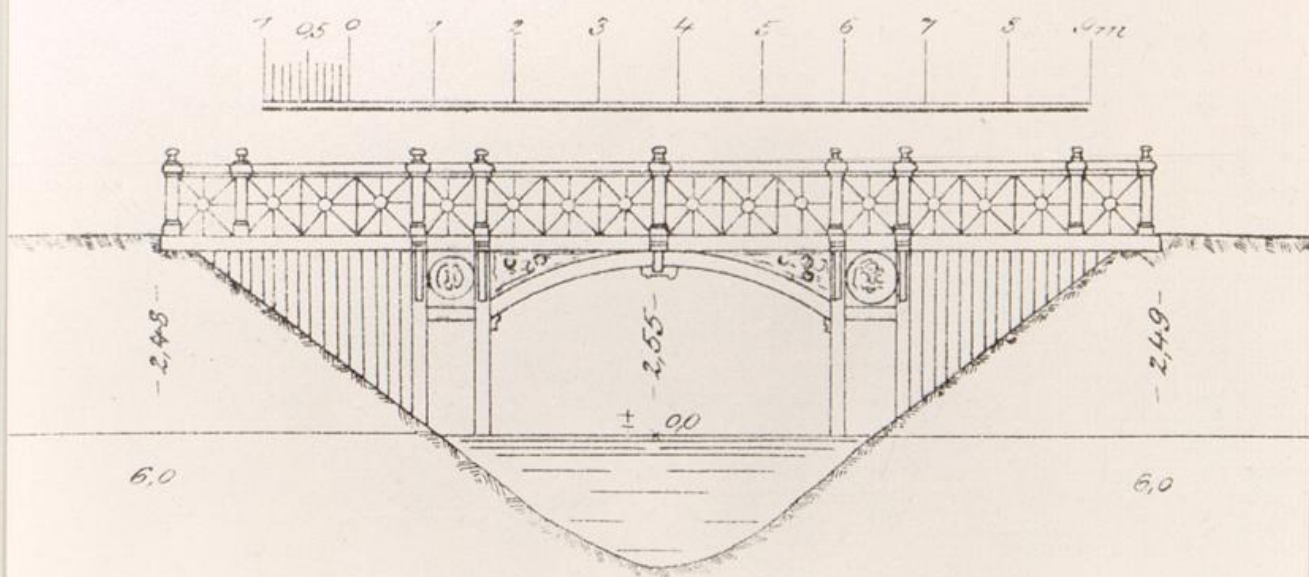

LA 6038



1911 LA 6036
Bürgerparkverwaltung

Objekt 7

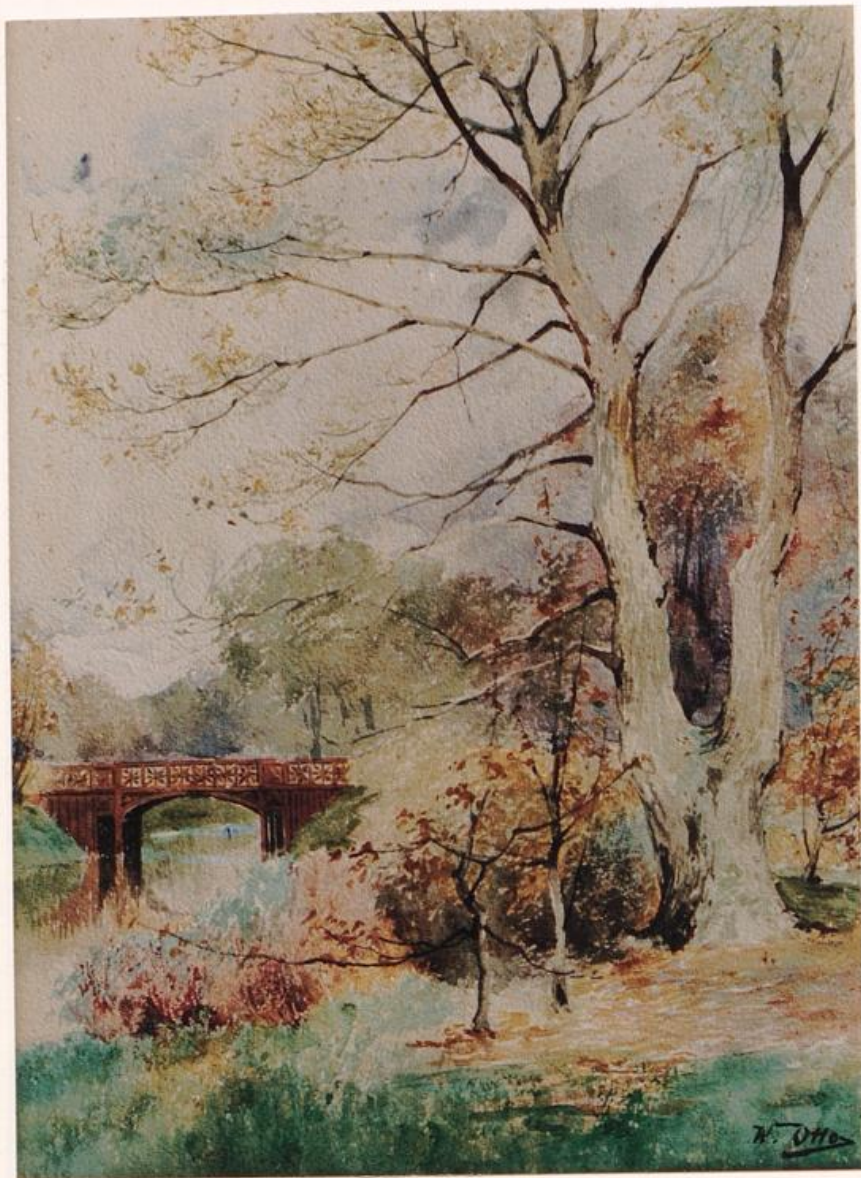

W. OHO 1897

LA 7543



LA 7123



LA
6037

1911
Bürgerparkverwaltung

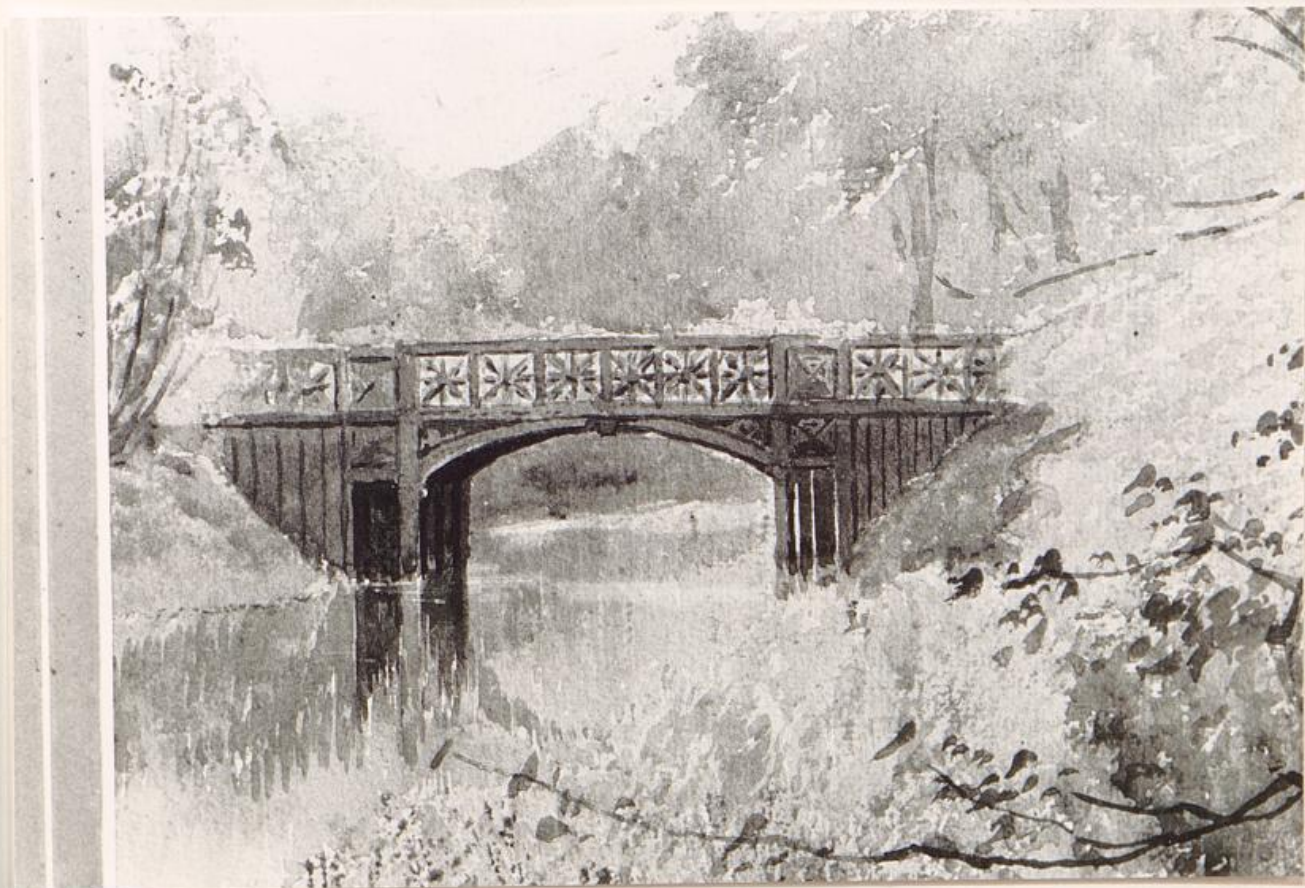

W. Otto 1897

LA 6924

Objekt 7

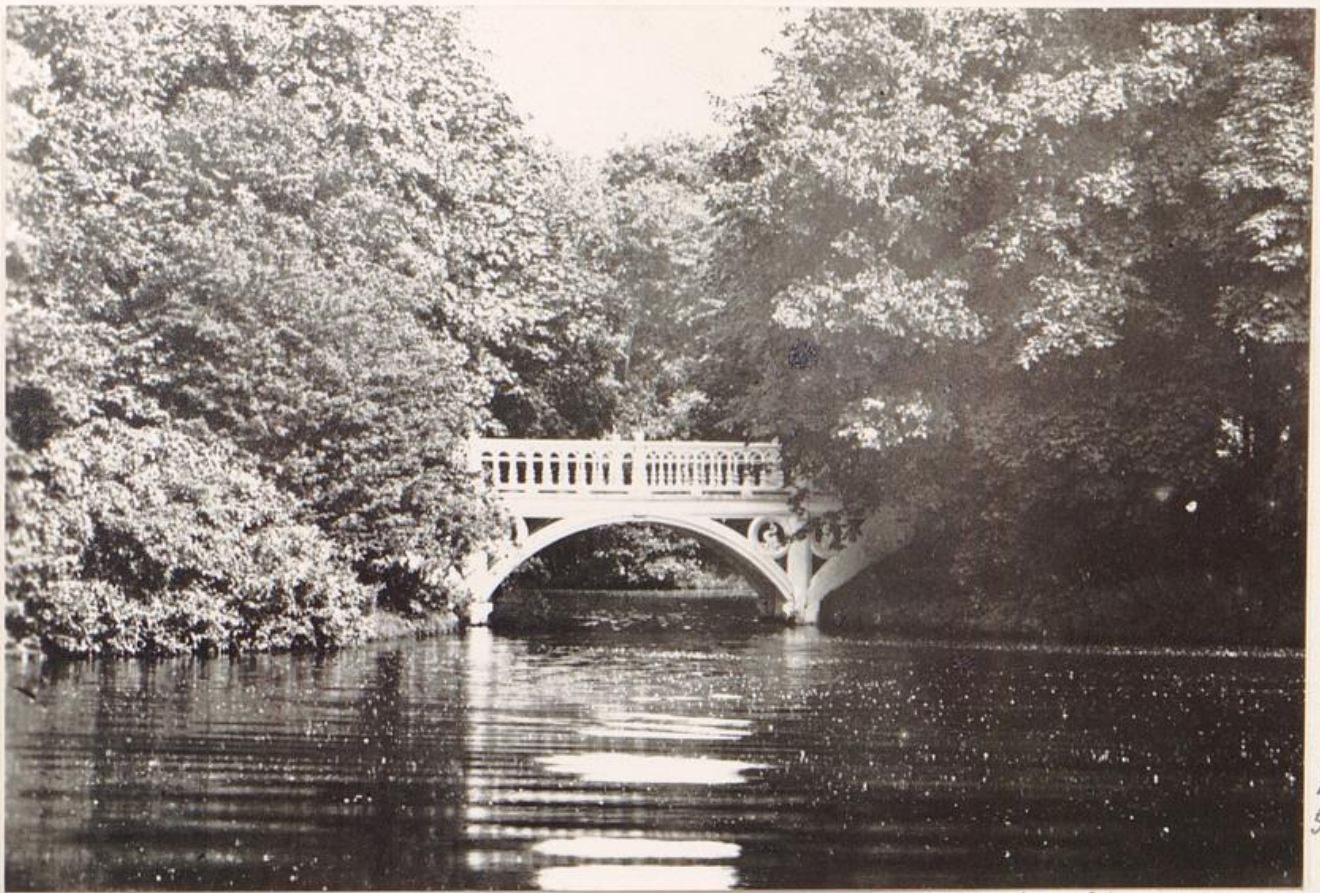

LA
5570

Staatsarchiv
Repro Hermann Tippenberg



1911 LA 6028
Bürgerparkverein

Objekt 8

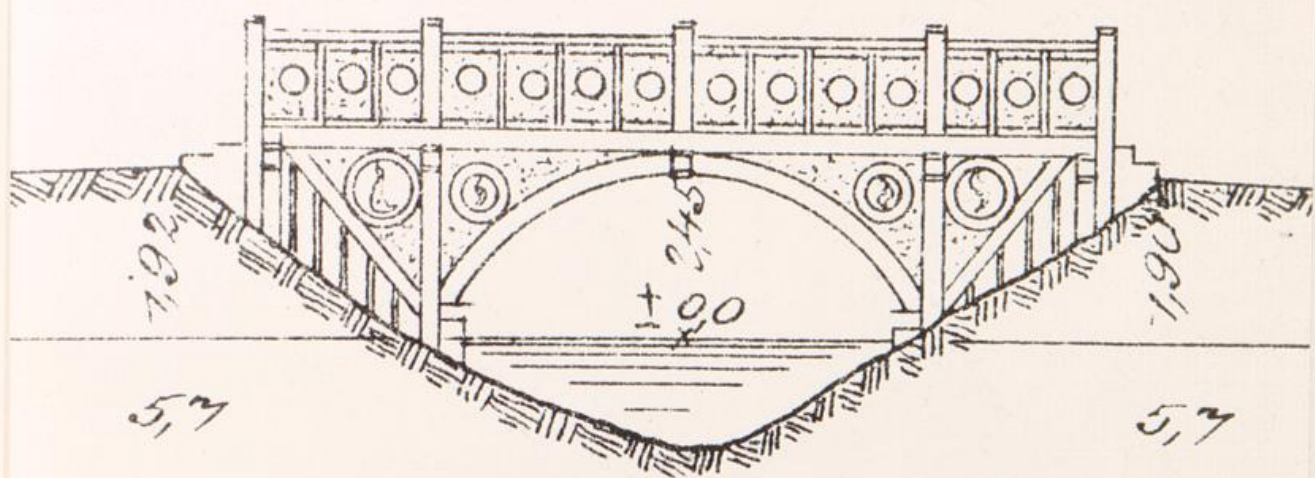

Querschnitt.

LA 6030



LA
6029

1971
Bürgerparkverwaltung

Objekt 8

Längenschnitt.

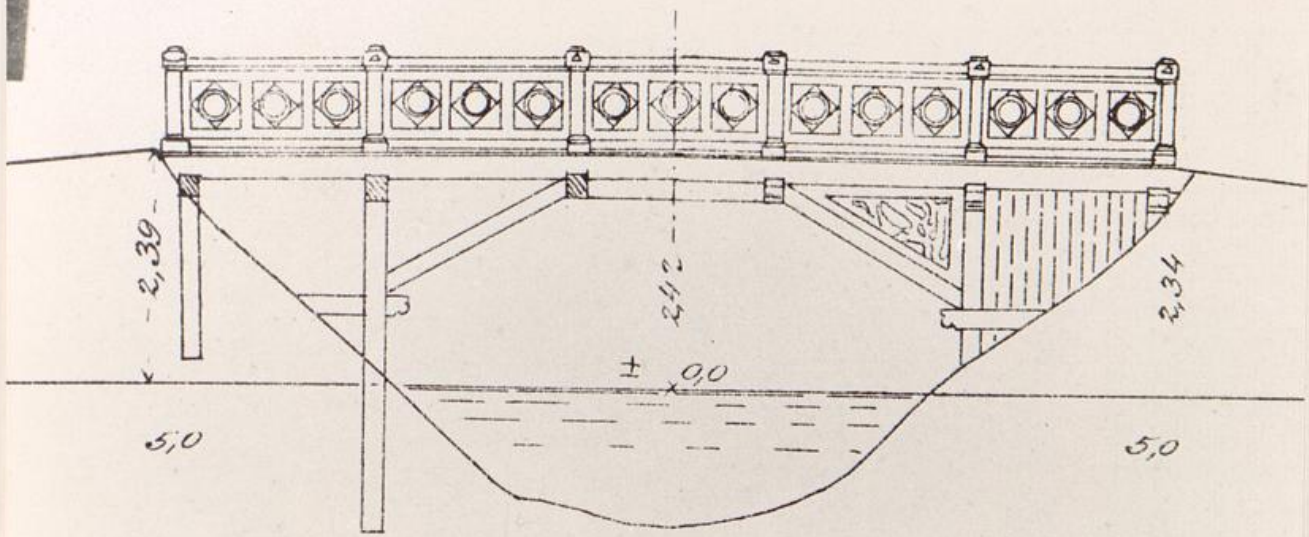

LA 6033



LA
6031

Büdingparkverein 1911

Objekt 9



LA 6034



LA
6035

Bürgerparkverein 1911

Objekt 9



1911 LA 6032
Original Bürgerparkverwaltung

Objekt 9



1907

LA 6925

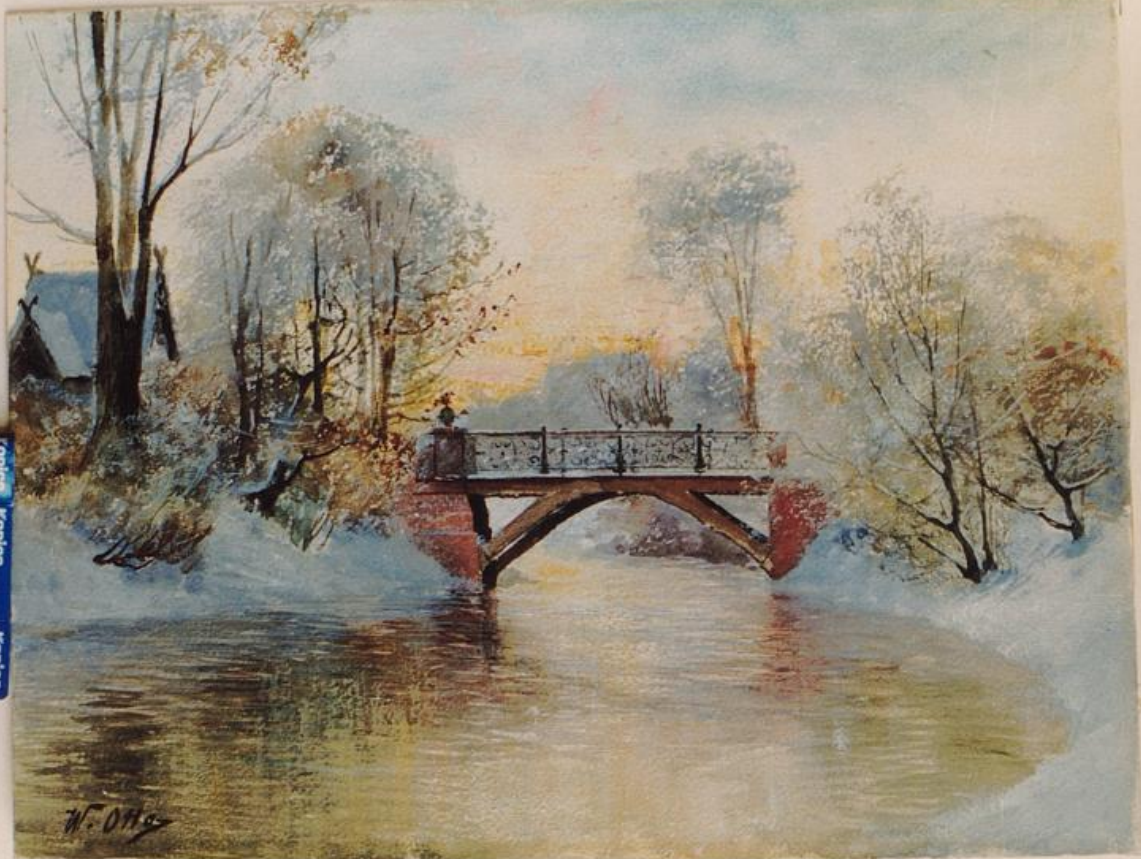



LA
5685

Original Bürgerparkverwaltung

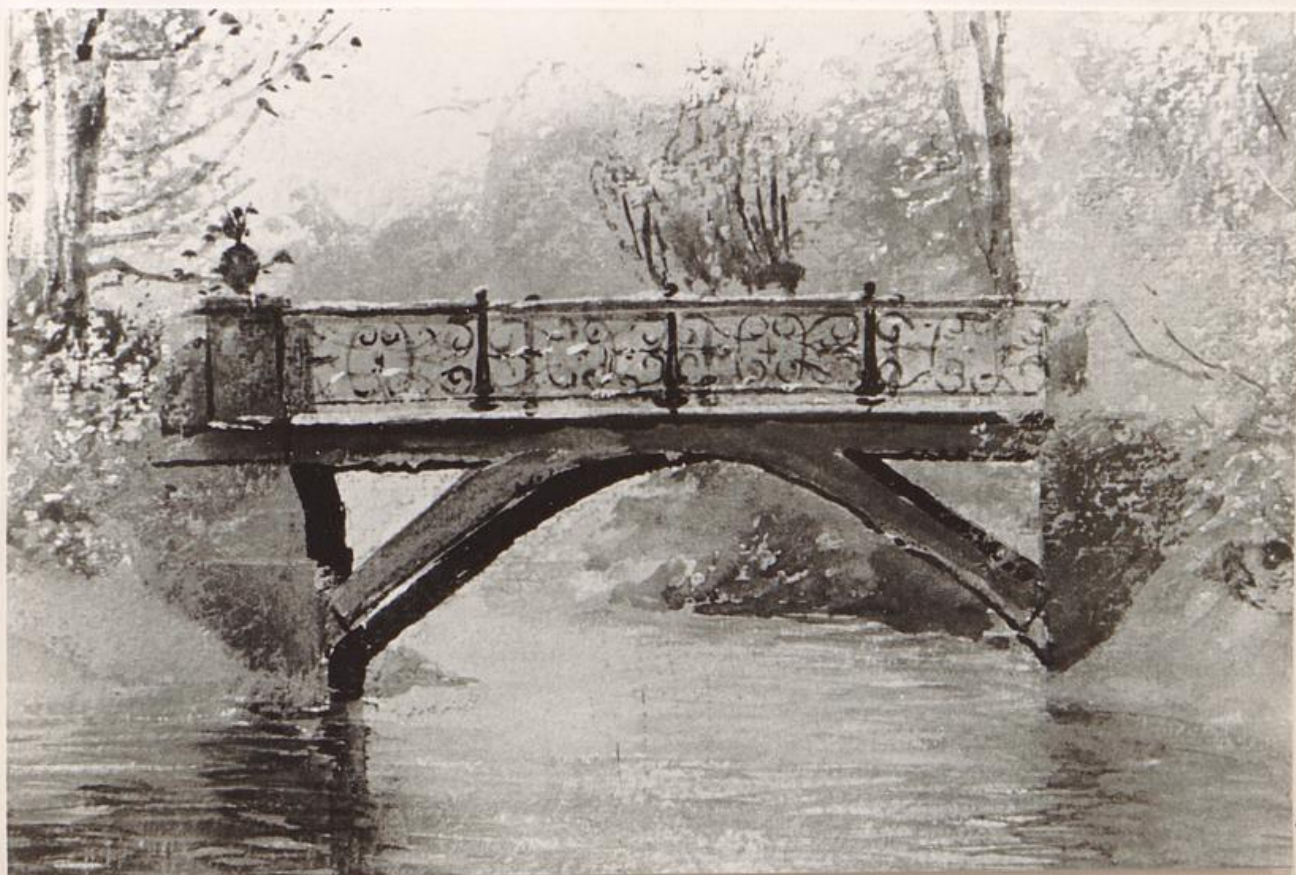

LA
5712

W. Oke 1897

Original Bürgerparkverein
Leihgabe im Focke-Museum

Objekt 10



3.12.86

L20357



3.12.86

L20359



9.9.87

3.12.86

L20592



Bremer Nachrichten
Tiefdruck-Beilage 12.12.1925



3.12.86

LZ0358

Objekt 10



BREMEN Bürgerp. Partie b. d. Rickmersbrücke 1064

LA 6561



LA 6562

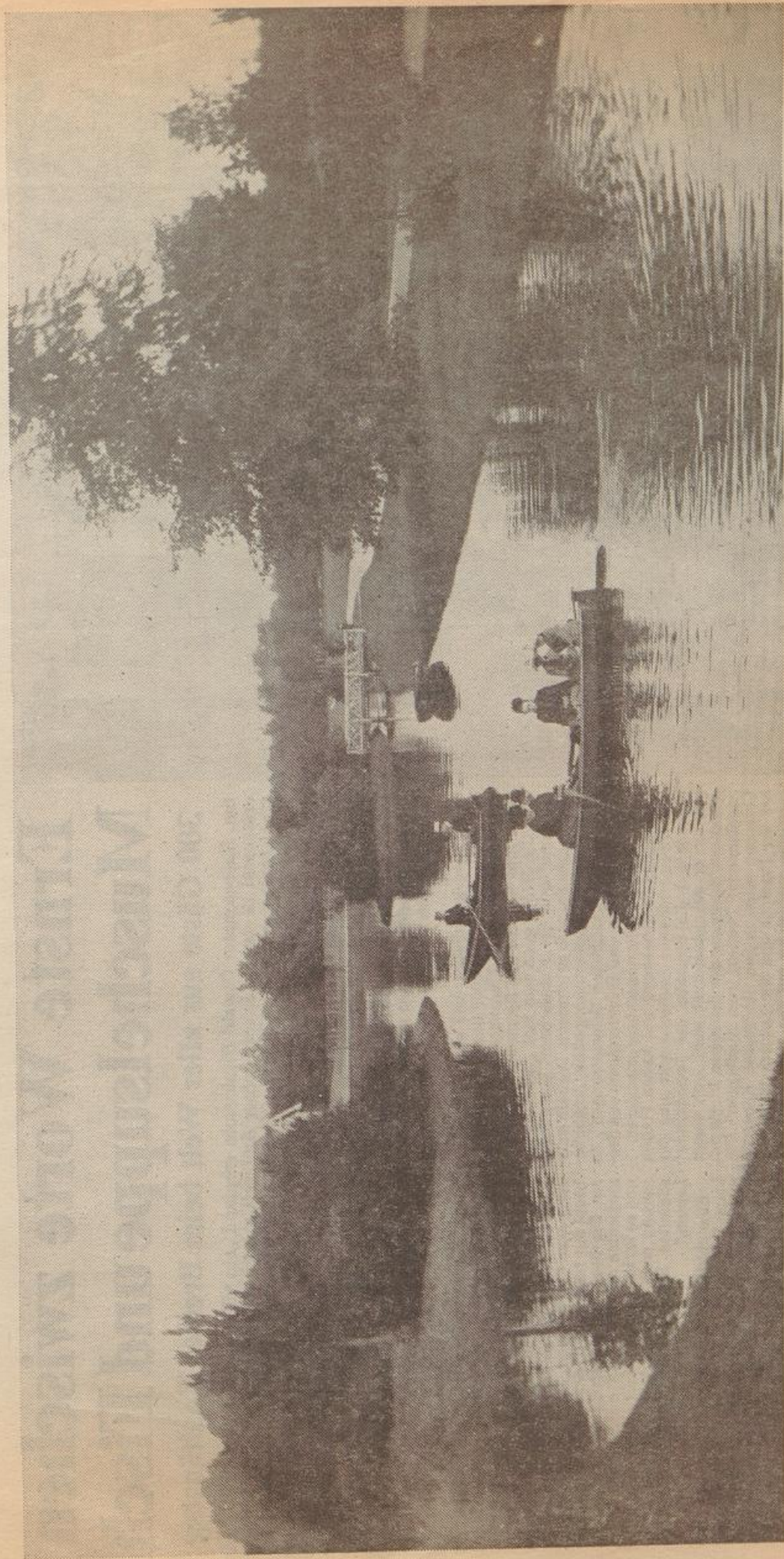

Als der liebe, alte Bürgerpark noch ganz jung war

Vor fast 100 Jahren mußte dieses idyllische Foto aufgenommen worden sein. Bootfahren konnte man im damaligen „Bürgerwald“-Gelände seit 1884, nachdem eine Verbindung zwischen dem Emmasee und den neu gegrabenen Wasserzügen existierte. Für die Abteilung „19. Jahrhundert“ stellte das Focke-Museum eine Fotoauswahl zusammen, zu der auch dieses Bild gehört: „Partie bei der Rickmersbrücke“; s. s. 10/11



LA
5687

ohne Autor u. Datum
Bürgerparkverwaltung



LA
5688

Ausschnitt ohne Autor u. Datum
Original Bürgerparkverw.)

Objekt 11/1



LA 6904



Nach 1903

August Sporleder LA 5566



Nach 1903

Postkarte, verschickt (1913) LA 5557
Verlag von (Heinrich Künne, Bremen)
Original Herbert Schwarzwälder
ähnlich Original (Harry Schwarzwälder)
Objekt 11/2



LA
6240

Nach 1903

Original Postkarte Harry Schw.
Verlag Heinrich Kühne
Verschickt 1913



Bremen d. 24. Sept. 1904.
Ihre Frau Schwester u. Ihrer Verehrten

Das neue Wildgehege (im Bü...

Nach 1903

Postkarte, verschickt 1904 LA 6174
Verlag Alb. Rosenthal
Original bei Harry Schwarzwälder

Objekt 11/2



LA 6931



LA
5566

Partie aus dem Bürgerpark

*Original - Anfn. v. Willy Dose, Bremen/Postkarte, verschickt 1903
Schaefer & Co Verlagsanstalt G.m.b.H., Charlottenburg 2*

*Original Harry
Schwarzwälder*



LA
5684

Nach 1903

*Postkarte verschickt 1910
Verlag von Zedler & Vogel, Darmstadt
1907 Original Bürgerparkverwaltung*

Objekt 11/2

Bremen 18/1. 1902.

Richmersbrücke.



LA
6026

Farbige Postkarte, Verlag von Zedler & Vogel Kunstanstalt
Darmstadt 1900
Original bei Harry Schwarzwälder

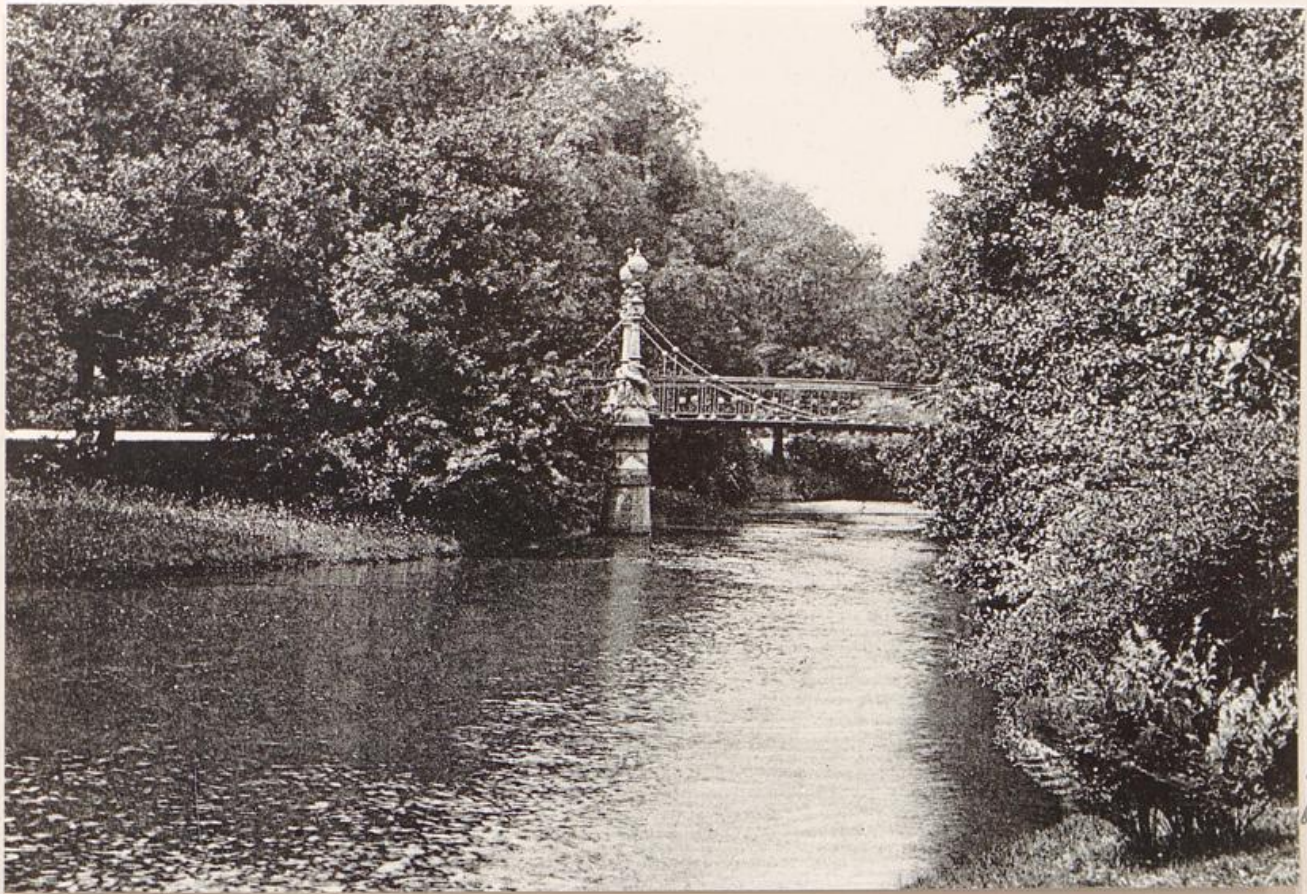

LA
6339

Verlag von Heinrich Kühne, Bremen
Original bei Herbert Schwarzwälder

Objekt 12

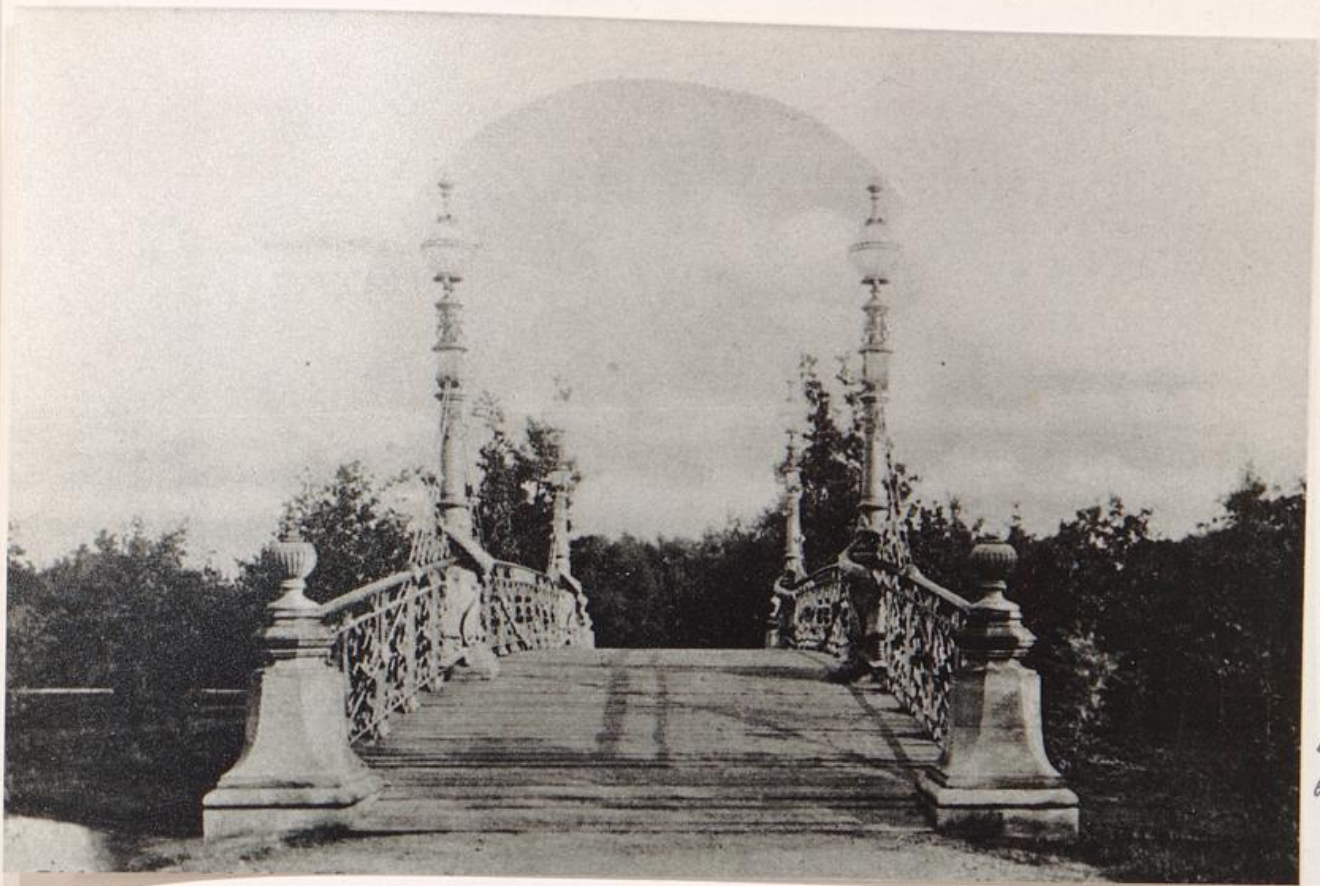

LA
6468

original bei Harry Schwarzwälder



LA
5387

Postkarte, Verlag Albert Rosenthal, verschickt 1916
Original Herbert Schwarzwälder



ca 1890 LA5680

Foto L. O. Grienwaldt
Verlag v. G. A. von Halem
Original Bürgerparkverwaltung

Objekt 12



W.046

6741

Verlag Albert Rosenthal LA 4065
verschickt 1910
Original Herbert Schwarzwälder



BREMEN. Rikmersbrücke

Verlag Albert Rosenthal LA 4066
Original Herbert Schwarzwälder

Objekt 12

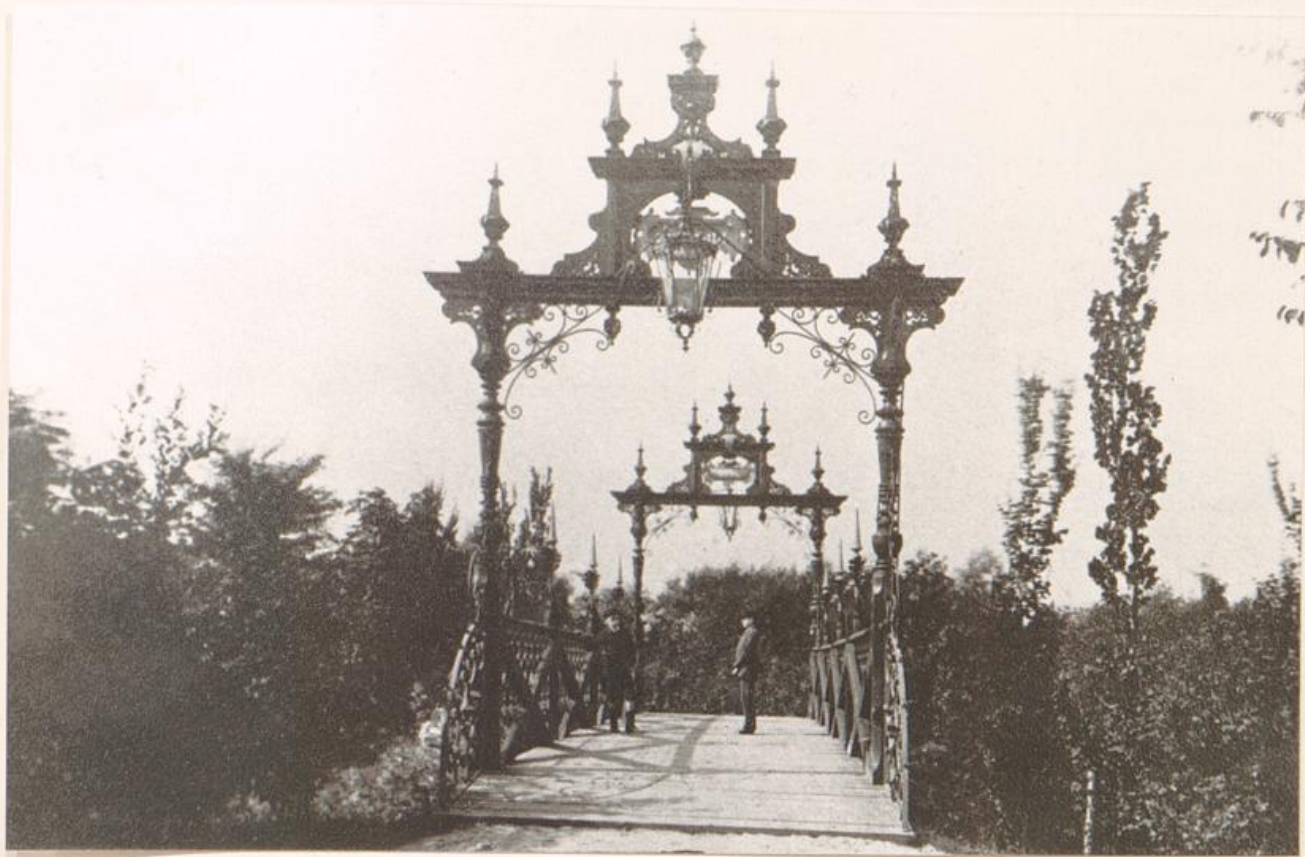

LA 5572

Objekt 13



LA 1832

Objekt 14

Bremen

Partie Bürgerpark



Postkarte
Verlag Albert
Rosenthal 1907
Original Herbert
Schwarzwälder

LA 4063



LA 6025

Postkarte Bürgerpark-Serie No. 8
Verlag von Herm. A. Peters, Bremen

Original
Harry Schwarzw. Objekt 15



Bremen
Wiegandbrücke (Bürgerpark)

LA 5571 Wiegandbrücke I

Foto und Verlag Albert Rosenthal
Postkarte verschickt 1909



Wiegandbrücke I

Verlag Albert Rosenthal LA 5552

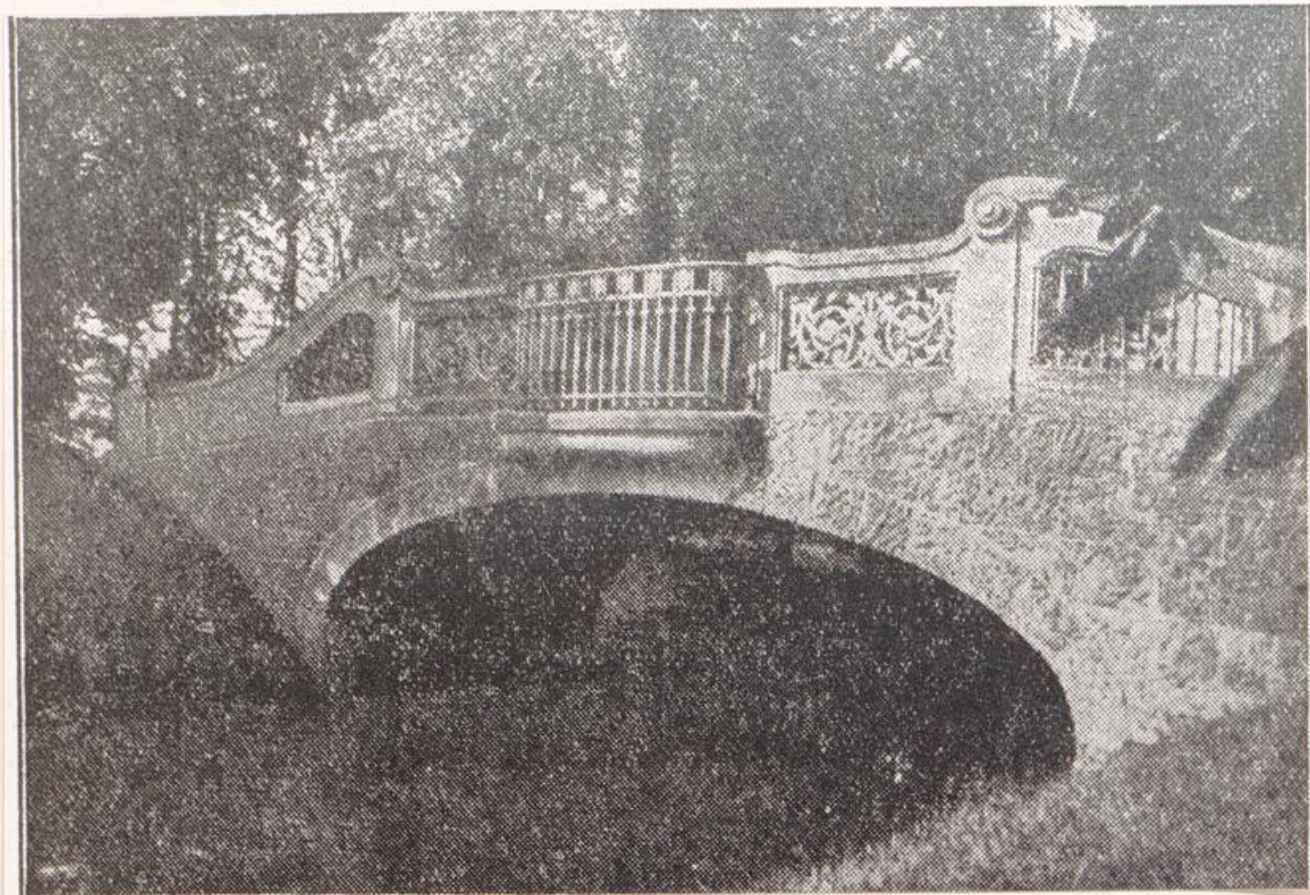

LA 6698



13.12.1984

L 21110



13.12.1984

L 21111



13.12.84

L 21112

Objekt 16



ASB
42667
L21122

5.1.1985



ASB
42668
L21123

5.1.1985



ASB
42671
L21126

5.1.1985

Objekt 16



5.1.1985

ASB
42669
L21124



5.1.1985

ASB
42670
L21125



26.2.1986

L19954

Объект 16



26.2.1986

L19955



26.2.1986

L19956



26.2.1986

L19958



L 19959

26.2.1986



L 19957

26.2.1986



LA 5662



13.12.1984

ASB
42585
L 21096



13.12.1984

ASB
42586
L 21097



13.12.1984

ASB
42587
L 21098
Objekt 17



5. 1. 1985

ASB
42682
L21137



5. 1. 1985

ASB
42681
L21136



5. 1. 1985

ASB
42683
L21138

Objekt 17



5.1. 1985

ASB
42684
L 21139



5.1. 1985

ASB
42685
L 21140



27.2. 1986

L 19976

Objekt 17



L 19975

27.2.1986



L 19991

28.2.1986

L 19985

28.2.1986



L19986

28.2.1986



L19987

28.2.1986



L19988

28.2.1986



L19992

28.2.86



L19990

28.2.1986

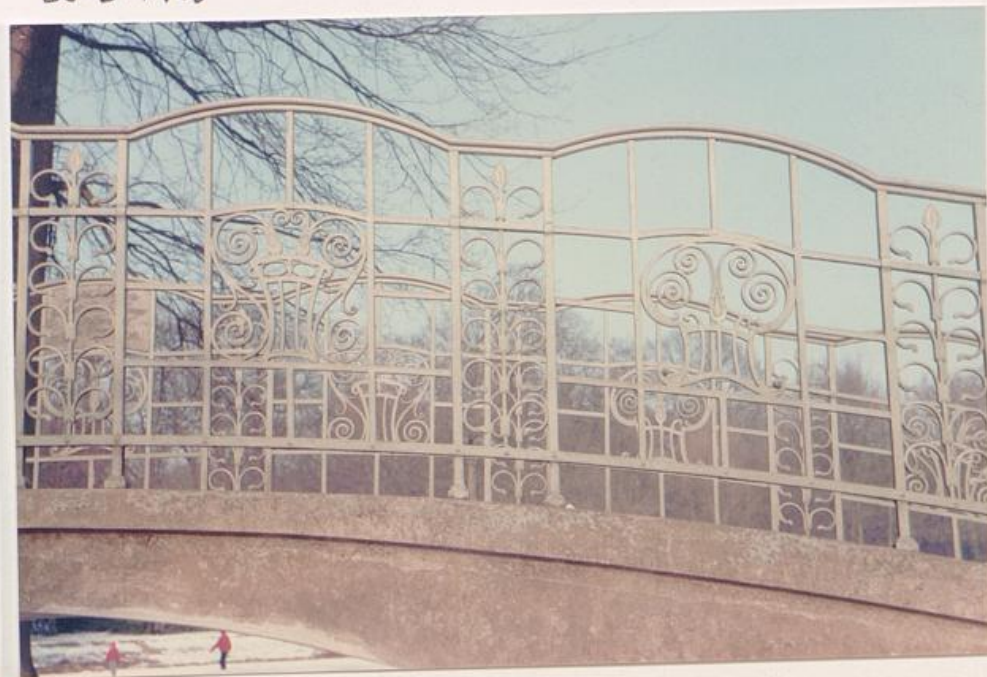

L19989

28.2.1986



LA 6722

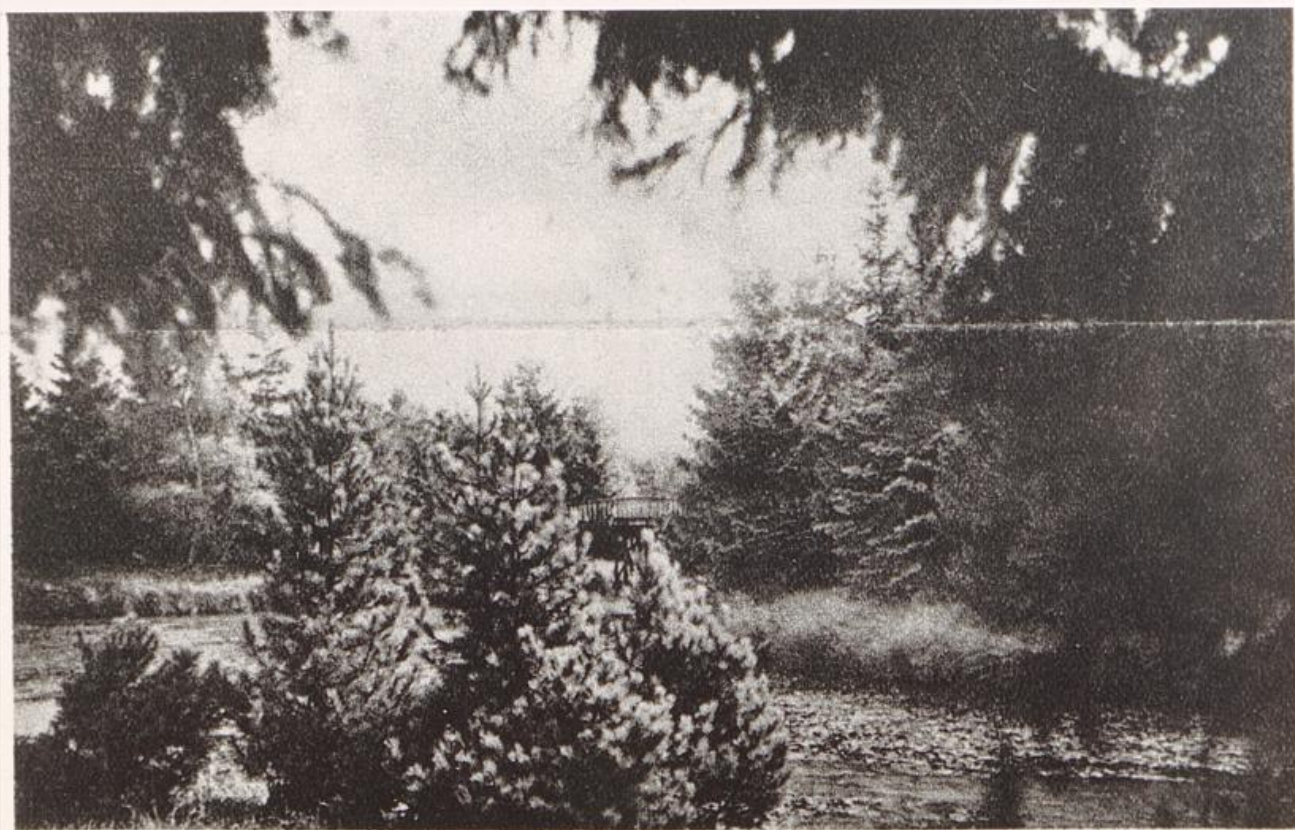

Partie am Stadtwaldsee.

LA 6726

7.2. 1985



7.2. 1985

ASB
42743
L21174

ASB
42742
L21173



L20059





13.12. 1984

ASB
42592
L 21103



13. 12. 1984

ASB
42593
L 21104



5. 1. 1985

ASB
42661
L 21117
Objekt 19



23.1.1985

ASB
42727
L21171



23.1.1985

ASB
42725
L21169



23.1.1985

ASB
42728
L21172

Objekt 19



ASB
42726
LZ1170

23. 1. 1985



L 19972

27. 2. 1986



L 19970

27. 2. 1986

projekt 19



L19969

27.2.1986



L19971

27.2.1986



L19974

27.2.1986



L 19973

27.2.1986



L 19977

28.2.1986



L 19979

28.2.1986



L 20057



L 20058



28.2.1986

L19980

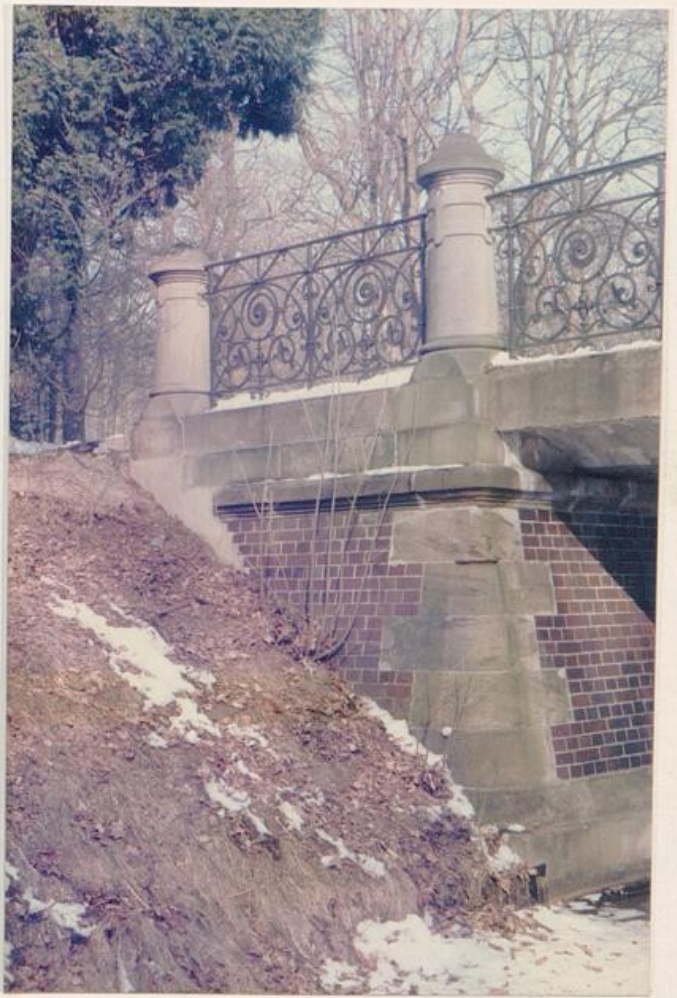

28.2.1986

L19978



10.3.86

L20000



10.3.86

L20001



LA
5396





13.12.1984

ASB
42598
L21109



13.12.1984

ASB
42597
L21108



26.2.1986

L19961

00jekt 20



5.1.1985

ASB
42665
L 21120a



5.1.1985

ASB
42666
L 21121



26.2.1986

L 19962
Objekt 20



LA 5595

Objekt 21



13.12.1984

ASB
42 594
L21105



5.1.1985

ASB
42662
L21178



25.2.1986

L19964

objekt 21



L 19967

27.2.1986



L 19968

27.2.1986



L 19983

28.2.1986



28.2.86

L 19981



10.3.86

L 19999



28.2.86

L 19982



LA 5597

Objekt 22



13.12.1984

ASB

42596

L21107



13.12.1984

ASB

42595

L21106



26.2.1986

L19963

Objekt 22



5.1.1985

ASB

42663

L 21119



5.1.1985

ASB

42664

L 21120



27.2.1986

L 19966

Objekt 22



L19965

27.2.1986

au-
ger
ge-
vie-
te,
n-
rd,
or-
ier,
de-
die
ner
hs-
ren
Die
er,
nit
en,
ge-
rch
in
ten
er-
den
lei-
in-
icht



LA 5547 Hugo Riggers Bremer Zeitung 25.1.1938



In etwa vier Wochen wird sie fertig gestellt sein.

Aufnahme: Sommer.

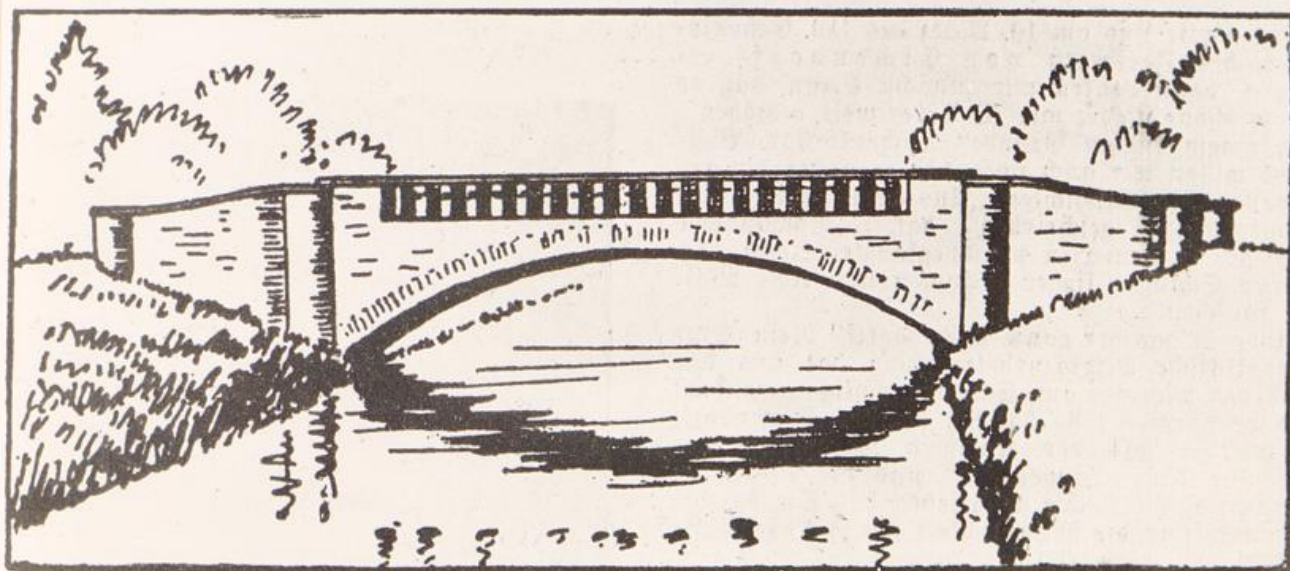

Eine Schanzeichnung von der endgültigen Gestalt der Brücke.

An der Stelle, an der noch vor einigen Wochen | dung ausgeführt wird, ist von Ufer zu Ufer
Abbruchunternehmen beschäftigt war, um die | 12,30 Meter lang. An seiner höchsten Stelle e:

LA 5543 Bremer Zeitung 10.3.1938

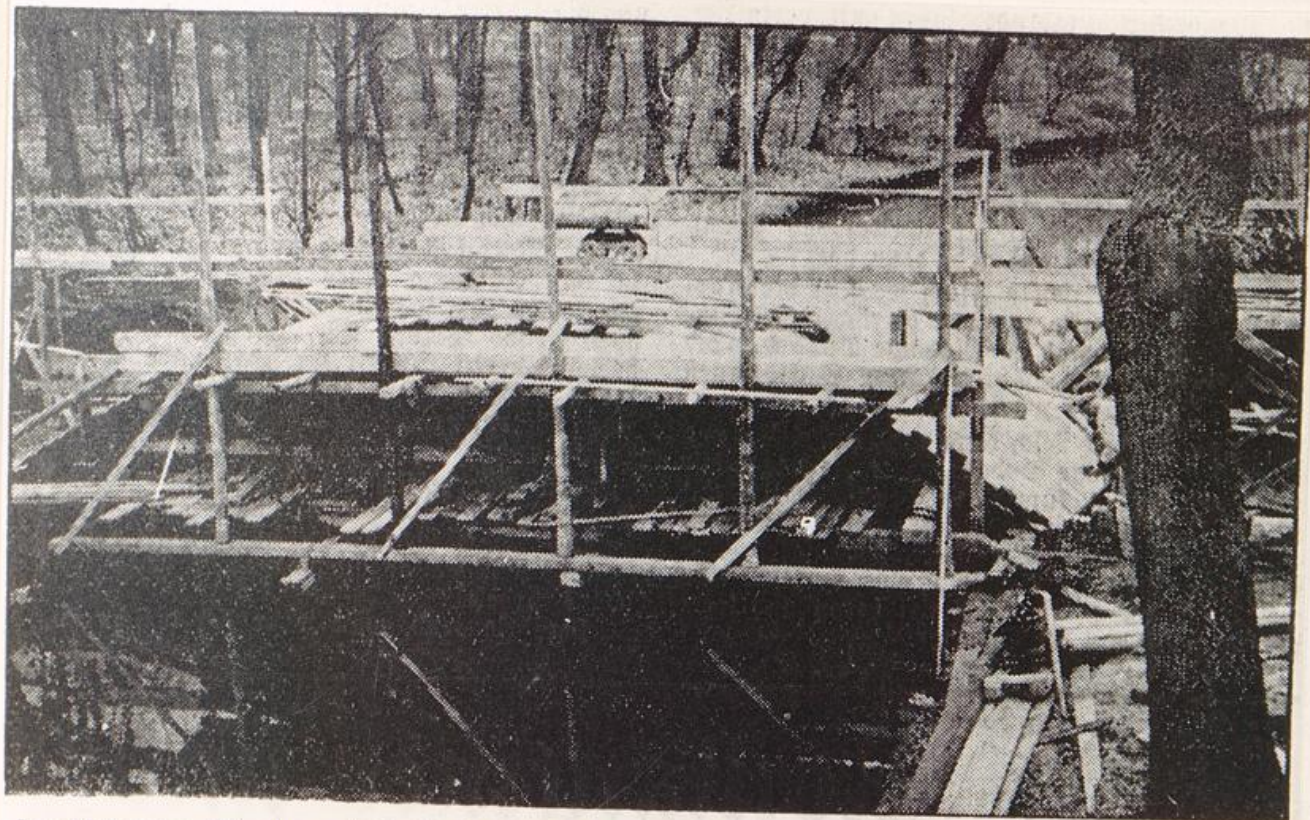

In etwa vier Wochen wird sie fertig gestellt sein.

Aufnahme: Sommer.

LA 5542

Bremer Zeitung 10.3.1938

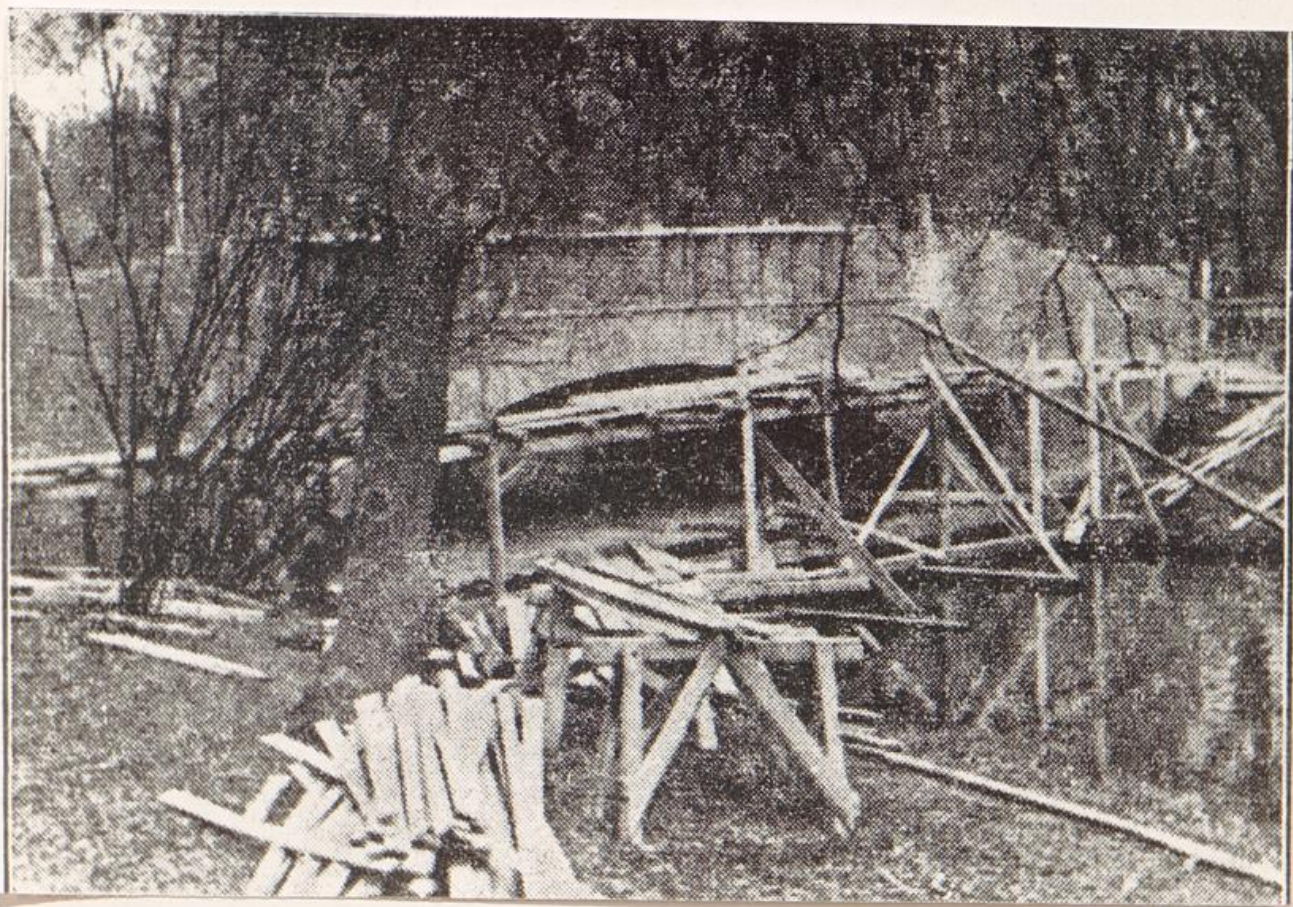

LA 5544

Bremer Nachrichten
10.4.1938

Objekt 23

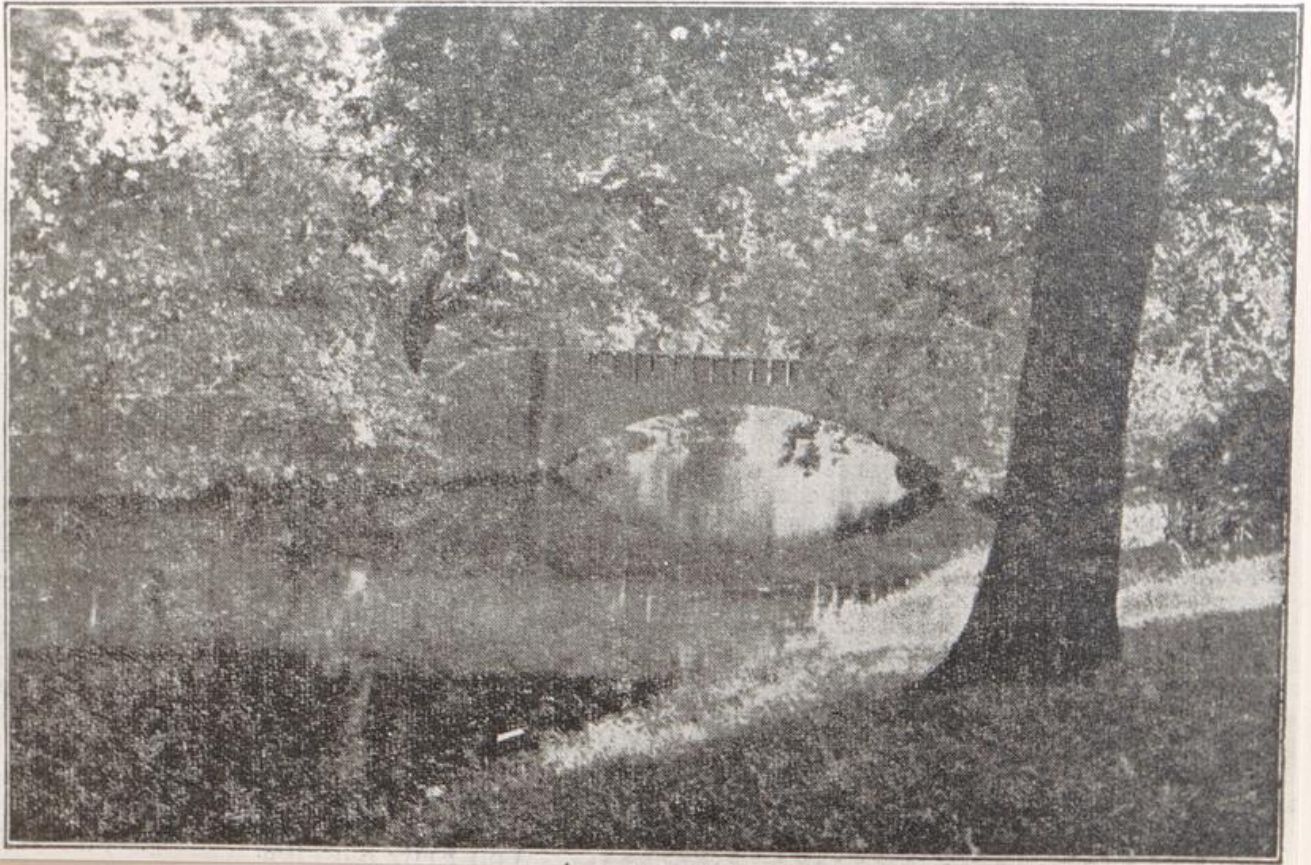



13. 12. 1984

ASB
42590
L21101



13. 12. 1984

ASB
42591
L 21102



5. 1. 1985

ASB
42660
L 21196
Objekt 23



L19942

26.2.1986



L19946

26.2.1986



L19943

26.2.1986



27.3.1986

L20 005



10.3.1986

L20002



10.3.1986

L20003



Nordsee-Zeitung 31. 8. 1949

LA 6710



ASB
42603
L 21114

13.12.1984



ASB
42602
L 21113

13.12.1984



ASB
42659
L 21115

5.1.1986

Objekt 24



3.12.1986

L 20352



3.12.1986

L 20356



3.12.1986

L 20355



L19951

26.2.1986

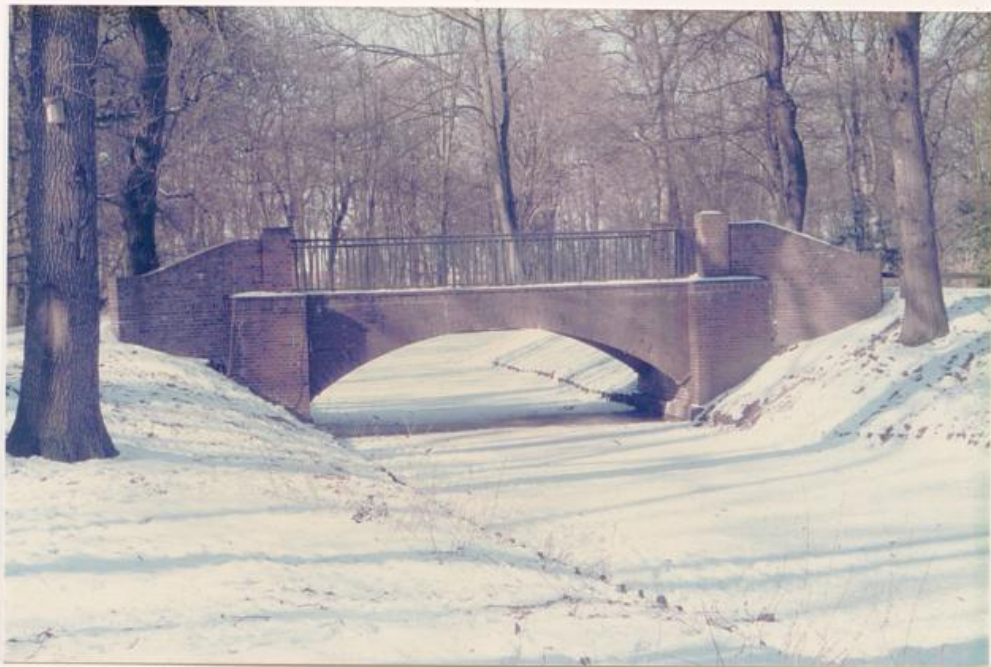

L19952

26.2.1986



L19953

26.2.1986

