



Staats- und  
Universitätsbibliothek  
Bremen

# **Staats- und Universitätsbibliothek Bremen**

## **Digitale Sammlungen**

### **Staats-Calender der Freien Hansestadt Bremen**

#### **Bremen Bremen**

**Bremen, Urheberrechtsfreie Bände digitalisiert oder im  
Digitalisierungsprozess 1838 - 1842; 1844; 1846 - 1847; 1858 -  
1859; 1861 - 1865; 1867 - 1868**

1863

**urn:nbn:de:gbv:46:1-7264**

Bremer Staat.

---

1863.

Stadt Rymen

1883

Bürgerme  
geboren  
Bü

Bürgerme  
geboren  
mei  
Sen

Senator  
geboren  
mei

Senator  
geboren 1

Senator  
geboren 1  
Sen

Senator  
geboren 1

Senator  
geboren 1  
Sen

Senator  
geboren 1

Senator  
geboren 18  
in de

Senator  
geboren 18

## I. Der Senat.

- Bürgermeister Arnold Duckwitz, d. R. Dr.,  
geboren 1802 Januar 27., in den Senat erwählt 1841 Februar 16., zum  
Bürgermeister 1857 Mai 13. (für die Jahre 1857—1863).
- Bürgermeister Johann Daniel Meier, d. R. Dr.,  
geboren 1804 Mai 5., in den Senat erwählt 1844 Juni 17., zum Bürger-  
meister 1861 December 31. (für die Jahre 1862—1865), Präsident des  
Senats im Jahre 1863.
- Senator Carl Friedrich Gottfried Mohr, d. R. Dr.,  
geboren 1803 April 9., in den Senat erwählt 1839 April 6., zum Bürger-  
meister 1857 Mai 8. (für die Jahre 1857—1861).
- Senator Georg Wilhelm Albers, d. R. Dr.,  
geboren 1800 Mai 27., in den Senat erwählt 1847 Februar 2.
- Senator Johann Heinrich Wilhelm Smidt, d. R. Dr.,  
geboren 1806 Januar 28., zum Syndicus ernannt 1843 December 13., in den  
Senat eingetreten 1849 April 30.
- Senator Christian Friedrich Feldmann,  
geboren 1813 August 5., in den Senat erwählt 1849 October 6.
- Senator Ferdinand Donandt, d. R. Dr.,  
geboren 1803 Juni 3., in das Richtercollegium erwählt 1849 Mai 5., in den  
Senat 1852 Mai 26.
- Senator Carl Friedrich Ludwig Hartlaub,  
geboren 1792 Februar 17., in den Senat erwählt 1853 Februar 12.
- Senator Hermann Albert Schumacher, d. R. Dr.,  
geboren 1808 September 27., in das Richtercollegium erwählt 1850 März 20.,  
in den Senat 1853 August 10.
- Senator Hermann Christian Heinrich Julius Lampe, d. R. Dr.,  
geboren 1808 Juli 11., in den Senat erwählt 1854 Februar 25.

Senator Diedrich Albers,

geboren 1803 October 26., in den Senat erwählt 1854 März 4.

Senator Alexander Carl Conrad Adolf Kottmeier, d. R. Dr.,

geboren 1803 August 7., in den Senat erwählt 1854 Juni 21.

Senator Friedrich Ludolf Grave,

geboren 1815 November 15., in den Senat erwählt 1857 Februar 28.

Senator Otto Bildemeister,

geboren 1823 März 13., in den Senat erwählt 1857 Mai 11.

Senator Hermann Friedrich Weinhagen,

geboren 1804 Januar 14., in den Senat erwählt 1857 Mai 19.

Senator Stephan August Lürman, d. R. Dr.,

geboren 1820 September 22., in den Senat erwählt 1859 August 10.

Senator Johann Abraham Heinrich Gröning, d. R. Dr.,

geboren 1814 October 28., in den Senat erwählt 1860 Juni 13.

Senator Carl Engelbert Eduard Klugkist,

geboren 1803 März 14., in den Senat erwählt 1860 December 12.

Aus dem Senat sind 1849 Mai 27. in das Richtercollegium  
übergegangen:

Senator Gerhard Caesar, d. R. Dr.,

geboren 1792 September 29., in den Senat erwählt 1832 December 8.

Senator Heinrich Gerhard Heineken, d. R. Dr.,

geboren 1801 Januar 16., in den Senat erwählt 1837 Januar 7.

Senator Georg Schumacher, d. R. Dr.,

geboren 1803 September 5., in den Senat erwählt 1837 Januar 21.

Aus dem Senat sind auf ihr Ansuchen ehrenvoll entlassen:

Senator Justin Friedrich Wilhelm Iken,

geboren 1785 November 17., in den Senat erwählt 1831 April 26.

Senator Johann Helfrich Adami,

geboren 1792 April 14., in den Senat erwählt 1840 August 12.

Senator  
Senator

Georg U  
geboren

Friedrich  
geboren

Leo Augu  
Friedrich  
Sigmund  
Johann

Arnold G  
Georg G  
Heinrich I  
Philipp H  
Johann H  
Johann P  
Leo Augu  
Joh. Fried

Heinrich B  
Heinrich S  
Johann H

## Archiv und Regierungs-Canzlei.

### Inspection.

Senator Johann Heinrich Wilhelm Smidt.  
Senator Ferdinand Donandt.

### Regierungssecretäre.

Georg Albert Heineken, d. R. Dr., Archivar,  
geboren 1819 Juni 30., ernannt 1855 November 12.

Friedrich Christian Adolf Mog, d. R. Dr.,  
geboren 1828 Mai 12., ernannt 1857 Juni 5.

### Canzlisten.

Leo August Pohl.  
Friedrich Wegemann.  
Sigmund Tobias Geils.  
Johann Conrad Heiligstädt.

Johann Christian Ricker.  
Hermann Anton Genouz.  
Johann Heiligstädt.

### Beeidigte Copisten.

Arnold Gerhard Arens.  
Georg Christoph Baurmeister.  
Heinrich Diedrich Meyer.  
Philipp Harjes.  
Johann Heinrich Detken.  
Johann Burchard Meyer.  
Leo August Pohl.  
Joh. Friedr. Leonh. Bollmann.

Johann Daniel Deetjen.  
Sigmund Tobias Geils.  
Friedr. Wilh. Otto Hufeland.  
Joh. Carl Freyse in Begefac.  
Heinrich Hoyerermann.  
Philipp Gehle.  
Christian Bernhard Belling.

### Rathsdienner.

Heinrich Bense, Rathhausdiener. Ernst Heinrich Grave.  
Heinrich Scharoun. Heinrich Christoph Casten.  
Johann Heinrich Wollermann.

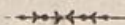

## II. Die Bürgerschaft.

### Der Geschäftsvorstand.

#### Präsident.

Richter Dr. Friedrich Adolf Meyer.

#### Vicepräsidenten.

Johann Ludwig Ruyter.

Richter Dr. Joh. Daniel Koltenius.

#### Schriftführer.

Dr. Hermann Henrich Adami.

Dr. Johann Heinrich Friedrich Meier.

Dr. Alfred Dominicus Pauli.

Dr. Carl Heinr. Harens Tetens.

#### Archivar.

Heinrich Wilhelm August Koenig.

### Das Bürgeramt.

Dasselbe besteht aus dem Geschäftsvorstande und folgenden Vertretern:

Johann Achelis.

Wilh. Em. Backhaus.

Hermann Bayer.

Heinrich Bechtel.

Anton Wilh. Herm. Brandt.

Carl Friedr. Christ. Buff.

Dr. Herm. G. W. H. Gröning.

Johann Daniel Helmken.

G. Friedr. Heye.

Johann Georg Höpfen.

Richter D. J. Klugkist.

Heinrich Johannes Lampe.

Diedrich Müller.

Nicolaus Arn. Ordemann.

Johann Heinrich Schmidt.

Hermann Henrich Schröder.

Dr. Alexander Schumacher.

Johann Heinrich Weyland.

I. Bo

Dr. Herm

Dr. Herm

Dr. Joha

Dr. Sigu

Richter

Dr. Emi

Dr. J. I

Dr. Aug

II. Bo

Johann

Johann

Wilh. G

Heinrich

Johann

Johannes

Hermann

Martin

Friedrich

Johann

Johann

Johann

Dr. Joh.

Herm. He

Eduard

Johann

Johann

Johann

Hermann

Carl Sto

Georg Ad

Franz Leo

Eugen Co

Eine Bac

## Die Mitglieder der Bürgerschaft.

### I. Vom Gelehrtenstande der Stadt Bremen gewählt (16).

bis Ende 1863.

Dr. Hermann Henrich Adami.  
 Dr. Herm. G. W. S. Gröning.  
 Dr. Johannes Heineken.  
 Dr. Sigm. Theod. Riesselbach.  
 Richter D. J. Klugkist.  
 Dr. Emil Meinerzhagen.  
 Dr. F. M. C. Pfeiffer.  
 Dr. Aug. Friedr. Pleger.

bis Ende 1866.

Dr. Herm. Arnold Albers.  
 Dr. Ab. Chr. Abr. Heineken.  
 Dr. Joh. Heinr. Friedr. Meier.  
 Richter Dr. Friedr. Ad. Meyer.  
 Professor Dethard Wilh. Mox.  
 Richter Dr. Joh. Dan. Noltenius.  
 Dr. Carl Heinr. Harens Tetens.  
 Dr. med. Heinr. Wilckens.

### II. Von den Mitgliedern des Kaufmannsconvents und der Handelskammer gewählt (48).

bis Ende 1863.

Johann Achelis.  
 Johann Theodor Arens.  
 Wilh. Em. Backhaus.  
 Heinrich Bechtel.  
 Johann Christoph Dubbers.  
 Johannes Frige.  
 Hermann Ströder Gerdes.  
 Martin Wilh. Eduard Gildemeister.  
 Friedrich Wilhelm Grote.  
 Johann Daniel Helmken.  
 Johann Georg Höpfen.  
 Johann Höpfen.  
 Dr. Joh. Heinr. v. Lengerke.  
 Herm. Henrich Meier.  
 Eduard Müller.  
 Johann Heinrich Ropers.  
 Johann Peter Ruhl.  
 Johann Ludwig Schrage.  
 Hermann Henrich Schröder.  
 Carl Stockmeyer.  
 Georg Adolf Stucken.  
 Franz Tecklenborg.  
 Eugen Carl Wilhelm Traub.  
 Eine Vacanz.

bis Ende 1866.

Gottfried Bagelmann.  
 Carl Friedr. Christ. Buff.  
 Joh. Gottl. Ebmck.  
 Hermann von Fischer.  
 Heinr. Ad. Focke.  
 Phil. Rich. Frige.  
 G. Friedr. Heye.  
 Lebrecht Fürchtegott Hoffmann.  
 Daniel Knoop.  
 Julius Eduard Kulenkampff.  
 Heinrich Johannes Lampe.  
 Joh. Christ. Lülmann.  
 Bernh. Heinr. Marsfeldt.  
 Heinr. Friedr. Eduard Meyer.  
 Christian Hermann Noltenius.  
 Joh. Friedr. Philippi.  
 Joh. Diedr. Christ. Rademacher.  
 Heinrich Riesch.  
 Carl Reinh. Conr. Rodewald.  
 Joh. Ludw. Ruyter.  
 Carl Aug. Ed. Gottfr. Lewes.  
 Joh. Phil. Nicol. Thiermann.  
 Johann Carl Victor.  
 Eine Vacanz.

### III. Von den Mitgliedern des Gewerbeconvents und der Gewerbekammer gewählt (24).

bis Ende 1863.

Christian Arndt.  
Johann Conrad Afendorpf.  
Hermann Bayer.  
Eduard Bernhard.  
Joh. Heinrich Gottfr. Dietrich.  
Franz Conrad Dubbers.  
Thomas Dunge.  
Dr. Joh. Diedr. Feldmann.  
Georg Leppert.  
Hermann Diedrich Stegmann.  
August Steinhäuser.  
Johann Heinrich Weyland.

bis Ende 1866.

Aug. Heinr. Wilhelm Colberg.  
Diedrich Engelfen.  
Heinrich Friedrich Fehlbehr.  
Johann Gerh. Geerken.  
Johst Heinrich Christ. Kirchhoff.  
Heinrich Wilh. Aug. Rosenberg.  
Johann Nicolaus Mohr.  
Lüder Christian Nolze.  
Dr. Karl Theodor Delrichs.  
Joh. Heinr. Schmidt.  
Mart. Engelb. Friedrich Weber.  
Eine Vacanz.

### IV. Von den nicht zu vorstehenden Classen gehörenden, in der Stadt Bremen wohnenden Staatsbürgern erwählt (30).

a. von denjenigen, welche von mehr als 500  $\mathcal{R}$  Einkommen-Schoß bezahlt haben (10).

bis Ende 1863.

Friedrich Hederich.  
Werner Menke.  
Heinrich Müller.  
Christ. Anton Friedrich Schmidt.  
Heinrich Tecklenborg.

bis Ende 1866.

Anton Wilhelm Herm. Brandt.  
Samuel Carl. Wilh. Eisenhardt.  
Nicolaus Arnold Ordemann.  
Carsten Baltjen.  
Eine Vacanz.

b. von denjenigen, welche von 250–500  $\mathcal{R}$  Einkommen-Schoß bezahlt haben (10).

bis Ende 1863.

Heinrich Wilh. Haake junior.  
Joachim Friedr. von Holz.  
Dr. Justus Friedr. Plate.  
Christian Schönfelder.  
Heinrich Töfken.

bis Ende 1866.

Johann Georg Albers.  
Friedr. Heinrich Vulthaupt.  
Martin Grelle.  
Joh. Rud. Lameyer.  
Joh. Martin Wulstein junior.

c. von denjenigen, welche keinen Einkommen-Schoß bezahlt haben (10).

bis Ende 1863.

Heinrich Dieckhoff.  
Friedr. Wilh. Docke.  
Joh. Mart. Kerle.  
Carl Anton Lackemann.  
Diedrich Müller.

bis Ende 1866.

Diedrich Alten.  
Joh. Diedrich Bredehorst.  
Johann Segelfen.  
Nicolaus Stürke.  
Eine Vacanz.

### V. Vo

1. Classe  
F. D.
  2. Classe  
denk
  3. Classe  
in Be
- ### VI. Vo

1. Classe  
mache
  2. Classe  
Schlo
  3. Classe  
Brem
- ### VII. Vo
- den für

14. Bezirk  
zu B
  15. Bezirk  
Ober
  16. Bezirk  
zu B
  17. Bezirk  
Neue
  18. Bezirk  
in B
- ### VIII. V

14. Bezirk  
in B
15. Bezirk  
Sohn
16. Bezirk  
Hafel
17. Bezirk
18. Bezirk  
in B

V. Von den Gemeindegewählten der Stadtgemeinde Vegesack gewählt (6).

bis Ende 1863.

bis Ende 1866.

1. Classe: Amtmann Dr. H. F. Ferdinand Nielsen junior in  
F. Droste in Vegesack. Bremen.
2. Classe: Dr. Joh. Friedr. Bre- Hermann Friedrich Ulrichs in  
denkamp in Bremen. Vegesack.
3. Classe: Joh. Heinr. Diercks Martin Lange in Vegesack.  
in Vegesack.

VI. Von den Gemeindegewählten der Stadtgemeinde Bremer-  
haven gewählt (6).

bis Ende 1863.

bis Ende 1866.

1. Classe: Dr. Alexander Schu- Dr. Jeremias Theod. Boisselier in  
macher in Bremen. Bremerhaven.
2. Classe: Dr. Friedr. Wilhelm Amtmann Dr. Georg Wilhelm  
Schlodtmann in Bremerhaven. Gröning in Bremerhaven.
3. Classe: Hinrich Garrels in Hans Eduard Magnus Hellenberg  
Bremerhaven. in Bremerhaven.

VII. Von den Mitgliedern der Kammer für Landwirthschaft und  
den für dieselbe wahlberechtigten Landwirthern gewählt (10).

bis Ende 1863.

bis Ende 1866.

14. Bezirk: Hinrich Bavendamm Friedr. Georg Lübben, am Gröpe-  
zu Wummsiede. lingerdeich.
15. Bezirk: Georg Jürgens zu Albert Numund zu Oberneuland.  
Oberneuland.
16. Bezirk: Friedrich Bremermann Theodor Garbade zu Hastedt.  
zu Bahr.
17. Bezirk: Conrad Meyer zu Dr. Alfred Dominicus Pauli in  
Neuenlande. Bremen.
18. Bezirk: Heinrich Wilb. Meyer Anton Gerhard Hauschildt in  
in Bremen. Bremen.

VIII. Von den übrigen im Gebiete wohnenden Staatsbürgern  
gewählt (10).

bis Ende 1863.

bis Ende 1866.

14. Bezirk: Joh. Hinr. Smit Claus Hagens zu Gröpelingen.  
in Bremen.
15. Bezirk: Friedr. Junge, Lür's Heinr. Lachmund zu Oberneuland.  
Sohn, zu Rockwinkel.
16. Bezirk: Carl Dannhauer zu Dr. Herm. Henr. Meier in Bremen.  
Hastedt.
17. Bezirk: vacat. Ludwig Dralle am Buntenthor's-  
steinweg.
18. Bezirk: Joh. Heinrich Finke Diedrich Klatte in Bremen.  
in Bremen.

### III. Justizverwaltung.

#### Commission des Senats für die Justiz- Angelegenheiten.

Bürgermeister Johann Daniel Meier.  
Senator Ferdinand Donandt.  
Senator Stephan August Lürman.

#### Das gemeinschaftliche Oberappellationsgericht der vier freien Städte Deutschlands.

(Das Oberappellationsgericht hat seinen Sitz in Lübeck. Die Obergewalt wechselt unter den Senaten der vier freien Städte. Sie wird gegenwärtig von dem Senate der freien Stadt Frankfurt geführt und geht im Juli d. J. auf den Senat der freien Stadt Bremen über.)

##### 1) Präsident.

Johann Friedrich Kierulf, d. R. Dr.,  
geboren 1807 December 7., eingeführt 1853 December 30.

##### 2) Oberappellationsgerichtsräthe.

Carl Wilhelm Pauli, d. R. Dr.,  
geboren 1792 December 18., ernannt von Lübeck, eingeführt 1843 Juli 4.

Ernst Adolf Theodor Caspeyres, d. R. Dr.,  
geboren 1800 Juli 9., ernannt von Frankfurt, eingeführt 1846 August 12.

Gottlob Walther Friedrich Agathon Wunderlich, d. R. Dr.,  
geboren 1810 März 12., ernannt von Lübeck, eingeführt 1850 November 13.

Hermann Friedrich Brandis, d. R. Dr.,  
geboren 1809 Juni 17., ernannt von Bremen, eingeführt 1851 Juni 13.

Johann Friedrich Voigt, d. R. Dr.,  
geboren 1804 August 26., ernannt von Hamburg, eingeführt 1853 Dec. 15.

Ernst Wilhelm Ludwig Carl Zimmermann, d. R. Dr.,  
geboren 1812 Januar 31., ernannt von Bremen, eingeführt 1854 Juni 16.

##### 3) Secretar.

Jürgen Bremer,  
geboren 1804 Mai 25., ernannt October 1853, eingeführt 1853 November 4.

Registrator  
Canzlist

Meno S

Franz B  
Johann  
Heinrich  
Arthur C  
Heinrich  
Friedrich

Senator  
Senator  
Senator

Richter  
geboren

Richter  
geboren

Richter  
geboren

Richter  
geboren

Richter  
geboren

Richter  
geboren

Richter  
geboren

Richter  
geboren

Richter  
geboren

Christian  
geboren

Isaac W  
geboren

## 4) Canzlisten.

Registrator: Vacat.

Canzlist: Johann Christian Kindermann.

## 5) Gerichtsboten.

Meno Heinrich Wiencke.

Magnus Heinr. Friedr. Bonnicksen.

## Oberappellationsgerichts-Procuratoren.

Franz Ludwig Friedrich Witt, d. R. Dr., erwählt 1820 Decbr. 8.

Johann Paul Friedrich Crome, d. R. Dr., erwählt 1856 Juni 16.

Heinrich Friedrich Ludwig Elder, d. R. Dr., erwählt 1857 Juni 30.

Arthur Gustav Kulenkamp, d. R. Dr., erwählt 1858 April 23.

Heinrich Alphonß Plessing, d. R. Dr., erwählt 1859 Februar 3.

Friedrich Adolf Hach, d. R. Dr., erwählt 1860 Januar 26.

## Das Richtercollegium.

Senator Dr. Gerhard Caesar, Präsident.

Senator Dr. Heinrich Gerhard Heineken.

Senator Dr. Georg Schumacher.

Richter Diedrich Carl Ferdinand Meier, d. R. Dr.,

geboren 1812 April 7., erwählt 1849 Mai 9., eingeführt 1849 Mai 18.

Richter Wilhelm Focke, d. R. Dr., Vicepräsident bis zum 18. Juni 1863,

geboren 1805 Juni 6., erwählt 1849 Mai 9., eingeführt 1849 Mai 18.

Richter Daniel Julius Klugkist,

geboren 1808 Mai 17., erwählt 1849 Mai 12., eingeführt 1849 Mai 18.

Richter Hermann Carl August Wigault, d. R. Dr.,

geboren 1815 Juli 4., erwählt 1849 Mai 12., eingeführt 1849 Mai 18.

Richter Simon Hermann Tidemann, d. R. Dr.,

geboren 1808 Octbr. 17., erwählt 1850 Febr. 27., eingeführt 1850 März 8.

Richter Gustav Conrad Kulenkamp, d. R. Dr.,

geboren 1800 Juli 22., erwählt 1850 Sept. 18., eingeführt 1850 Sept. 30.

Richter Johann Daniel Noltenius, d. R. Dr.,

geboren 1806 Febr. 12., erwählt 1852 Juni 5., eingeführt 1852 Juni 18.

Richter Johann Hermann Smidt, d. R. Dr.,

geboren 1804 April 7., erwählt 1852 Decbr. 3., eingeführt 1852 Decbr. 10.

Richter Friedrich Adolf Meyer, d. R. Dr.,

geboren 1806 Juli 24., erwählt 1853 Aug. 26., eingeführt 1853 Sept. 2.

## Die Gerichtesecretäre.

Christian Abraham Post, d. R. Dr.,

geboren 1804 Decbr. 29., ernannt 1837 März 15.

Jsaac Anton Carl Edmund Huete, d. R. Dr.,

geboren 1815 Novbr. 11., ernannt 1849 Mai 26.

George Anton Löning, d. R. Dr.,  
geboren 1826 Januar 7., ernannt 1852 Februar 23.  
Alfred Dominicus Pauli, d. R. Dr.,  
geboren 1827 August 7., ernannt 1855 December 14.  
Justus Friedrich Plate, d. R. Dr.,  
geboren 1833 April 22., ernannt 1859 März 25.  
Heinrich Gerhard von Lingen, d. R. Dr.,  
geboren 1829 December 2., ernannt 1862 Juli 11.

### Das Obergericht.

Senator Dr. Gerhard Caesar, Präsident.  
Richter Dr. Diedrich Carl Ferdinand Meier.  
Richter Dr. Wilhelm Focke, Vicepräsident bis 18. Juni 1863.  
Richter Dr. Hermann Carl August Wigault.  
Richter Dr. Simon Hermann Tidemann.  
Richter Dr. Johann Daniel Koltenius.  
(Audienzen: Montag Morgens 10 Uhr.)

#### Secretare.

Dr. Christian Abraham Post.  
Dr. Isaac Anton Carl Edmund Ruete.

#### Beständige Commissionen des Obergerichts.

##### 1) Erbe- und Handfestenamts.

Senator Dr. Gerhard Caesar.  
Senator Dr. Georg Schumacher.  
Richter Dr. Wilhelm Focke.  
Richter Dr. Simon Hermann Tidemann.  
(Sitzungen der Commission: alle vierzehn Tage Freitag Nachmittags 3 $\frac{1}{4}$  Uhr.)

#### Secretar.

Dr. Isaac Anton Carl Edmund Ruete.

##### 2) Pupillen-Commission.

Senator Dr. Gerhard Caesar.  
Senator Dr. Georg Schumacher.  
Richter Dr. Diedrich Carl Ferdinand Meier.  
Richter Dr. Wilhelm Focke.  
Richter Dr. Hermann Carl August Wigault.  
Richter Dr. Gustav Conrad Kulenkamp.  
Richter Dr. Johann Daniel Koltenius.  
Richter Dr. Johann Hermann Smidt.  
(Sitzungen der Commission: Dienstag Nachmittags 3 Uhr.)

#### Secretar.

Dr. Christian Abraham Post.

Senato  
Richter  
Richter  
Richter  
(Aud

Dr. Just  
Dr. Hein

Johann

Senator  
Senator

Friedrich  
geboren

Friedrich  
geboren

Christian  
geboren

Carl Die  
geboren

Georg W  
geboren

Carl Hei  
geboren

Johannes  
geboren

Dr. Geo  
Dr. Hein

## Das Untergericht.

Senator Dr. Georg Schumacher, Director.

Richter Dr. Gustav Conrad Kulenkamp.

Richter Dr. Johann Hermann Smidt.

Richter Dr. Friedrich Adolf Meyer.

(Audienzen: Montag Morgens 12 Uhr, Dienstag Nachmittags 3 Uhr,  
Donnerstag Morgens 10 Uhr.)

### Secretare.

Dr. Justus Friedrich Plate.

Dr. Heinr. Gerh. von Lingen.

### Richtersdiener.

Johann Heinrich Göllner.

## Das Handelsgericht.

### Vorsizer.

Senator Dr. Heinrich Gerhard Heineken.

Senator Dr. Georg Schumacher.

### Kaufmännische Mitglieder.

Friedrich Wilhelm Grote,

geboren 1815 December 21., erwählt 1857 Mai 22.

Friedrich Henrich Brauer,

geboren 1818 Februar 2., erwählt 1858 Mai 21.

Christian Ludolf Hieronymus Mummy,

geboren 1809 September 15., erwählt 1859 Februar 15.

Carl Diedrich Christian Westensfeld,

geboren 1810 December 18., erwählt 1859 August 18.

Georg August Bechtel,

geboren 1809 Januar 13., erwählt 1860 Mai 18.

Carl Heinrich Stockmeyer,

geboren 1817 März 5., erwählt 1861 Mai 28.

Johannes Theodor Lürman,

geboren 1816 Mai 8., erwählt 1862 Mai 20.

(Audienzen: Montag und Donnerstag Nachmittags 3 Uhr.)

### Secretare.

Dr. George Anton Löning.

Dr. Heinr. Gerh. von Lingen.

**Das Criminalgericht.**

Richter Daniel Julius Klugkist, Director.

Richter Dr. Gustav Conrad Kulenkamp.

Richter Dr. Johann Hermann Smidt.

Richter Dr. Friedrich Adolf Meyer.

(Audienzen für Parteisachen: Freitag Nachmittag 3 Uhr.)

## Secretare.

Dr. Alfred Dominicus Pauli.

Dr. Heint. Gerh. von Lingen.

**Das Gewerbegericht.**

Senator Dr. Heinrich Gerhard Heineken, Director.

Richter Dr. Gustav Conrad Kulenkamp.

Richter Dr. Johann Hermann Smidt.

Richter Dr. Friedrich Adolf Meyer.

(Audienzen: Mittwoch Morgens 11 Uhr.)

## Secretar.

Dr. George Anton Löning.

**Das Steuergericht.**

Richter Daniel Julius Klugkist, Director.

Richter Dr. Gustav Conrad Kulenkamp.

Richter Dr. Johann Hermann Smidt.

## Secretar.

Dr. George Anton Löning.

**Die Aemter Begefac und Bremerhaven.**

(Siehe weiter hinten.)

**S a c h f ü h r e r.**

Isaak Daniel Ludwig Mox, d. R. Dr.

Friedrich Wilhelm Horn, d. R. Dr.

Albert Theodor Töpken, d. R. Dr.

Alexander Schumacher, d. R. Dr., auch Staatsanwalt und als solcher ernannt 1859 September 9.

Liberius Christian Abraham Heineken, d. R. Dr.

Hermann Arnold Albers, d. R. Dr.

Johannes Heineken, d. R. Dr.

Johann Heinrich Friedrich Meier, d. R. Dr.

Hermann Georg Wilhelm Heinrich Gröning, d. R. Dr.

Johann Heinrich von Lengerke, d. R. Dr., auch Syndicus der Handelskammer.

Hermann Henrich Adami, d. R. Dr.

Friedrich Moriz Christian Pfeiffer, d. R. Dr.

Johann Ludwig Eberhard Pavenstedt, d. R. Dr.

Heinrich Theodor Menke, d. Ph. Dr., in Begefac.

Christian

Johann

Friedrich

Carl Jul

Johannes

Sigmund

Georg D

Johann

August S

Julius S

Hermann

Conrad

Gottfried

Martin

Franz A

August C

Johannes

Albert W

Tilmann

Alexander

Johann

Johann

Carl Wi

Franz F

Eruft Fe

Hermann

Carl Jac

Carl Jul

Carl Her

Johann

Hermann

Emil M

Carl Th

Conrad

Georg W

Glad M

Carl Hei

Hermann

Johann

Carl Jac

Friedrich

Friedrich

Carl Jul

Heinrich

Christian Gustav Wiederhold, d. R. Dr.  
 Johann Friedrich Bredenkamp, d. R. Dr.  
 Friedrich Wilhelm Schlodtmann, d. R. Dr., in Bremerhaven.  
 Carl Julius Schellhaff, d. R. Dr.  
 Johannes Köfing, d. R. Dr.  
 Sigmund Theodor Kieffelbach, d. R. Dr.  
 Georg Thomas Sezer, d. R. Dr.  
 Johann Diedrich Feldmann, d. R. Dr.  
 August Hermann Albert Meinerzhagen, d. R. Dr.  
 Julius Heinrich Eduard Stachow, d. R. Dr.  
 Hermann Henrich Meier, d. R. Dr.  
 Conrad Heinrich Thulesius, d. R. Dr.  
 Gottfried Jacob Gildemeister, d. R. Dr.  
 Martin Heinrich Wilckens, d. R. Dr.  
 Franz Albrecht August Wilhelm Nagel, d. R. Dr.  
 August Engelsen, d. R. Dr.  
 Johannes Bartholomäus Ulrichs, d. R. Dr.  
 Albert Wilhelm Gröning, d. R. Dr.  
 Eilmann Wilhelm Carstens, d. R. Dr.  
 Alexander Bruno Castendyck, d. R. Dr.  
 Johann Daniel Noltenius, d. R. Dr.  
 Johann Wilckens, d. R. Dr.  
 Carl Wilhelm Wilcke, d. R. Dr.  
 Franz Friedrich Mohr, d. R. Dr.  
 Ernst Ferdinand Plump, d. R. Dr.  
 Hermann Albert Schumacher, d. R. Dr.  
 Carl Jacob Philippi, d. R. Dr., in Bremerhaven.  
 Carl Julius Adolf Kuhlman, d. Ph. Dr., in Bremerhaven.

### N o t a r e.

Carl Hermann Gildemeister, d. R. Dr.  
 Johann Wilhelm Hunicke.  
 Hermann Liborius Post, d. R. Dr.  
 Emil Meinerzhagen, d. R. Dr.  
 Carl Theodor Delrichs, d. R. Dr.  
 Conrad Victor Alphons Breuls, d. R. Dr.  
 Georg Wilhelm Niemann.  
 Elard Meyer, d. R. Dr.  
 Carl Heinrich Harens Tetens, d. R. Dr.  
 Hermann Arnold Albers, d. R. Dr.  
 Johann Friedrich Bredenkamp, d. R. Dr.  
 Carl Jacob Philippi, d. R. Dr., in Bremerhaven.  
 Friedrich Billmer, in Vegesack.  
 Friedrich Wilhelm Schlodtmann, d. R. Dr., in Bremerhaven.  
 Carl Julius Adolf Kuhlman, d. Ph. Dr., in Bremerhaven.  
 Heinrich Theodor Menke, d. Ph. Dr., in Vegesack.

**Canzlisten an den Gerichtscanzleien.**

Johann Friedrich Leonh. Bollmann, Canzleipedell, auch Canzlist am Criminalgericht.

Friedrich Hogrefe, Canzlist am Erbe- und Handfestenamnt.

Hinrich Brockmann, Canzlist am Handels-, Steuer- u. Gewerbegericht.

Diedrich Holsche, Canzlist am Untergericht.

Hermann Wegemann, Canzlist am Obergericht.

**Gerichtsboten.**

Julius Gottlieb Gemmelmann. Johann Georg Heinrich Meyer.

Johann Daniel Meierdirks. Diedr. Conrad Buhrmann.

Carl Ferdinand Gottfried Busch.

**Auffseher des Pfandlokals.**

Johann Conrad Friedrich Rüscher.

**Auffseher des Civilarrestlokals.**

Johann Friedrich Ferdinand Quantmeyer.

**Beeidigte Uebersetzer.**

Isaac Daniel Ludwig Mox, d. R. Dr., aus der italienischen, der französischen und der englischen Sprache.

Georg Kirkaldie, aus der deutschen in die englische Sprache.

Newton Ivory Lucas, aus der englischen in die deutsche und aus der deutschen in die englische Sprache.

Johann Hermann Kohlmann, aus der holländischen in die deutsche und aus der deutschen in die holländische Sprache.

Johann Nicolaus Richard Mohr, aus der spanischen in die deutsche und aus der deutschen in die spanische Sprache.

August Theodor Hachar, aus der englischen, der französischen und der russischen in die deutsche und aus der deutschen in die englische und französische Sprache.

Tönjes Richters, aus der englischen in die deutsche und aus der deutschen in die englische Sprache.

Heinrich Wilhelm August Kogenberg, aus der englischen, der französischen und der spanischen in die deutsche und aus der deutschen in die englische, die französische und die spanische Sprache.

Eduard Delius, aus der englischen, der französischen und der spanischen in die deutsche und aus der deutschen in die englische, die französische und die spanische Sprache.

Wilhelm Sattler, d. Ph. Dr., aus der englischen in die deutsche und aus der deutschen in die englische Sprache.

Hermann Christian Ferdinand Hanewinkel, aus der italienischen und französischen in die deutsche Sprache und vice versa.

Arend Wiffen Reiffert, aus der holländischen in die deutsche Sprache und vice versa.

Peter Johann Willagen, aus der dänischen in die deutsche Sprache und vice versa.

Bürgerm  
Senator  
Senator

Senator  
Senator  
Richter

Emil M

Senator  
Senator  
Senator

Richter  
Richter  
Richter

Friedrich

## IV. Gerichtshof für Kompetenzconflicte.

---

### Ordentliche Mitglieder.

Aus dem Senate.

Bürgermeister Johann Daniel Meier.  
 Senator Carl Friedrich Gottfried Mohr.  
 Senator Ferdinand Donandt.

Aus dem Richtercollegium.

Senator Heinrich Gerhard Heineken.  
 Senator Georg Schumacher.  
 Richter Wilhelm Focke.

Als siebentes Mitglied.

Emil Meinerzhagen, d. R. Dr.

### Stellvertretende Mitglieder.

Aus dem Senate.

Senator Georg Wilhelm Albers.  
 Senator Hermann Albert Schumacher.  
 Senator Hermann Christian Heinrich Julius Lampe.

Aus dem Richtercollegium.

Richter Simon Hermann Lidemann.  
 Richter Daniel Julius Klugkist.  
 Richter Johann Daniel Noltenius.

Als siebentes Mitglied.

Friedrich Moritz Christian Pfeiffer, d. R. Dr.

---

## V. Kirchliche Angelegenheiten.

### Commission des Senats für die kirchlichen Angelegenheiten.

Bürgermeister Johann Daniel Meier.  
 Senator Carl Friedrich Gottfried Mohr.  
 Senator Georg Wilhelm Albers.  
 Senator Hermann Albert Schumacher.  
 Senator Alexander Carl Conrad Adolph Kottmeier.

### Das Ministerium.

Prediger Georg Gottfried Treviranus, d. Th. Dr.,  
 geboren 1788 Januar 12., erwählt 1814 September 28.

Director von Freitag nach heil. drei König bis Freitag nach Johannis 1863.

Prediger Friedrich Ludwig Mallet, d. Th. Dr.,  
 geboren 1792 August 4., erwählt 1817 August 28.

Prediger Emil August Pauli,  
 geboren 1794 April 25., erwählt 1827 August 30.

Director von Freitag nach Joh. 1863 bis Freitag nach heil. drei König 1864.

Prediger Bernhard Loose,  
 geboren 1804 Januar 1., erwählt 1830 October 15.

Prediger Johann Adolph Iken,  
 geboren 1807 Mai 4., erwählt 1831 März 10.

Prediger Moriz Rothe, d. Th. Dr.,  
 geboren 1800 October 11., erwählt 1837 April 13.

Prediger Johann Christian Ludwig Müller,  
 geboren 1800 October 14., erwählt 1839 Februar 6.

Prediger  
 geboren

Prediger  
 geboren

Prediger  
 geboren

Prediger  
 geboren

Emil Aug  
 Cornelius

Bürgermei  
 Gottfried

Johannes  
 Joh. Ludw.  
 Bruno Ge  
 Friedr. Lud

Johann F

vacat.

Georg Go

Heinrich L  
 Hermann D

Hinrich Ba  
 Otto G. R  
 Carl Runo  
 Jul. Heinr.

Prediger Carl August Wilhelm Nagel,  
geboren 1805 December 14., erwählt 1842 April 15.

Prediger Cornelius Rudolf Vietor,  
geboren 1814 October 31., erwählt 1854 December 1.

Prediger Otto Friedrich Nonweiler,  
geboren 1813 Januar 24., erwählt 1857 März 6.

Prediger Hermann Wilhelm Mallet,  
geboren 1818 September 14., erwählt 1862 Juni. 4.

## Die einzelnen Kirchen.

### A. In der Stadt.

#### a) Unser Lieben Frauen.

##### Prediger.

Emil August Pauli, Primarius.  
Cornelius Rudolf Vietor.

##### Bauherren.

Bürgermeister Johann Daniel Meier, z. Z. verwaltender Bauherr.  
Gottfried Bagelmann.

##### Diaconen.

Johannes Heineken, d. R. Dr. Herm. Henr. Meier, d. R. Dr.  
Joh. Ludw. Eb. Bavenstedt, d. R. Dr. Johannes Friße.  
Bruno Gerhard Castendyk. Joh. C. Achelis.  
Friedr. Ludw. Hermann Leopold. Aug. Georg Rebelthau.

##### Rüster.

Johann Friedrich Entholt.

##### Organist.

vacat.

#### b) St. Martini.

##### Prediger.

Georg Gottfried Treviranus, d. Th. Dr., Primarius.

##### Bauherren.

Heinrich Leopold.  
Hermann Rauschenberg, z. Z. verwaltender Bauherr.

##### Diaconen.

Hinrich Bagt. C. Heinr. Mrog.  
Otto G. Kropp. Friedr. Wilh. Kriege.  
Carl Runoth. F. W. Rasemeyer.  
Jul. Heinr. Ed. Stachow, d. R. Dr. Philipp Emil Pelzer.

## Küster.

Hermann Diedrich Westphal.

## Organist.

Johann Adolf Torstrick.

## c) St. Aulgarii.

## Prediger.

Moriz Rothe, d. Th. Dr., Primarius.  
Otto Friedrich Konweiler.

## Bauherren.

Heinrich Ludwig Grommé.  
Wilhelm Fehrmann, z. Z. verwaltender Bauherr.  
Carl Friedr. Christian Buff.

## Diaconen.

Heinrich Adolf Focke. Eugen Carl Wilhelm Traub.  
Heinrich Christoph Papendieck. Ludwig August Duidde.  
Carl Johann Lenz. Johann Wilhelm Uelgen.  
Heinr. Gerh. v. Lingen, d. R. Dr. Georg Friedrich Faber.

## Küster.

Johann Rudolf Albrecht.

## Organist.

Heinrich Martin Biermann (provisorisch).

## d) St. Stephani.

## Prediger.

Friedrich Ludwig Mallet, d. Th. Dr., Primarius.  
Johann Christian Ludwig Müller.  
Hermann Wilhelm Mallet.

## Bauherren.

Johann Carl Vietor, z. Z. verwaltender Bauherr.  
Johannes Achelis.

## Diaconen.

Christian Hermann Noltenius. Georg Christian Deetsen.  
Hermann Stoevesandt. Friedrich Lahusen.  
Heinrich Gottfried Vietor. Heinrich Rauch.  
Martin Christian Lebrecht Lahusen. Andreas Harmssen.

Johann

Johann

Christian  
geborenOtto Phi  
geborenJohann C  
geborenHeinrich  
geborenHeinrich  
geboren

Senator

Senator

August Th

Wilhelm

August He

Bernhard

Friedrich

Christ. An

Johann W

Heinrich C

Ernst Wil

Georg Hei

Johann C

Nicol. Fri

Theodor C

Joh. Bern

B. Neuma

Carl Reim

## Küster.

Johann Michael Sellmann.

## Organist.

Johann August Reinboth.

## e) St. Petri.

## Prediger.

Christian Ludwig Knippenberg, d. Th. Dr., Primarius.  
geboren 1787 Februar 17., erwählt 1827 October 2.Otto Philipp Merkel, d. Th. Dr.,  
geboren 1802 März 15., erwählt 1842 October 25.Johann Georg Carl Petri,  
geboren 1809 März 18., erwählt 1844 Juni 4.Heinrich Ludwig Gustav Nieter,  
geboren 1806 Juni 5., erwählt 1845 November 5.Heinrich Wilhelm Ludwig Schmelzkopf,  
geboren 1820 April 24., erwählt 1859 März 24.

## Bauherren.

Senator Johann Helfrich Adami.

Senator Friedr. Ludolf Grave.

August Theodor Plump, z. Z. verwaltender Bauherr.

Wilhelm Ferdinand Barkhausen.

## Diaconen.

August Hermann Faber.

Bernhard H. Heye.

Friedrich Toel.

Christ. Ant. Friedr. Schmidt.

Johann Anton Adami.

Heinrich Garrels.

Ernst Wilhelm Wenderoth.

Georg Heinrich Claussen.

Johann Eggers.

Nicol. Friedr. Wilhelm Adam.

Theodor Gottl. Ludw. Consbruch.

Joh. Bernhard Knippenberg.

Wilhelm August Friße.

Alexander Mosle.

Johann Abraham Albers.

Nicolaus Schmidt.

H. Theodor Biffer.

G. Friedrich Heye.

Johann G. Lohmann.

Heinr. Albr. Gevekoht.

Carl Heinr. Leopold Strube.

Johann Carl Beneke.

Adolf Koop.

Joh. Wilhelm Nielsen.

## Küster.

B. Neumann.

## Organist.

Carl Reinthaler.

## f) Die Armenkirche.

## Prediger.

Wilhelm Arnold Walte, d. Ph. Dr.,  
geboren 1822 December 17., provisorisch mit den Functionen beauftragt 1857,  
Juli 15.

## Organist.

Gustav Adolf Wilhelm Eckener.

## g) St. Pauli.

## Prediger.

Georg Conrad Friedrich von Hanffstengel,  
geboren 1797 December 26., erwählt 1829 August 15.  
Johann Adolf Iken.

## Bauherren.

Werner Ellerhorst.  
Johann August Borchers, z. Z. verwaltender Bauherr.  
Friedrich Wilhelm Adolf Ruete.  
Ernst Friedr. Ludw. Herm. Eicke.

## Diaconen.

Eduard König.  
Heinrich Christian Bortels.  
Wilhelm Rodewald.  
Bernhard Reuter.

Louis Gödecke.  
August Soltmann.  
Thomas Achelis.  
Johann Heinrich Drünert.

## Küster.

Christian Gottfried Schöne.

## Organist.

Johann Gottfried Stock.

## h) St. Nemberti.

## Prediger.

Friedrich Adolf Toel,  
geboren 1805 Februar 13., erwählt 1831 November 17.  
Carl August Wilhelm Nagel.

## Bauherren.

Johann Hermann Holler.  
Hermann Diedrich Stegmann.  
Georg August Bechtel, z. Z. verwaltender Bauherr.

## Diaconen.

Lüder Müller.  
August Ferdinand Heinsohn.  
Wilhelm Heinrich Labufen.  
Gottfried Wilhelm Luce.

Louis Gottfried Dyes.  
Heinrich Riesch.  
Wilhelm Dsenbrück.  
Rudolf Lichtenberg.

Martin

Rudolf

Bernhard

Johann  
Carl GoJohann  
Jacob W  
Hermann

Reinhard

August

Als Miss

Rud. Ad  
Carl Ant  
Theodor

Joseph

Bernhard

Heinrich  
geboren

## Küster.

Martin Grelle.

## Organist.

Rudolf Nagel, (provisorisch.)

## i) St. Michaelis.

## Prediger.

Bernhard Loose.

## Bauherren.

Johann Heinrich Smit, z. Z. verwaltender Bauherr.

Carl Gottlieb Kleinschmidt.

## Diaconen.

Johann Eberhard Flügger.

Jacob Wilkens jun.

Hermann Suling.

Johann Segelken, Herm.'s Sohn.

Johann Erhard Meyer.

H. D. Müller.

## Küster.

Reinhard Kohlmann.

## Organist.

August Wülker (provisorisch).

## k) St. Johannis.

## Prediger.

Als Missionar fungirt: Franz Probst; desgl. als Caplan desselben:  
Stephan Fiedelbey.

## Vorsteher.

Rud. Adolf Unkraut, Rechnungsf. Emil Hermann Hahes.

Carl Anton Joseph Gerhard. Wilh. Joseph Anton Krose.

Theodor Koch.

## Küster.

Joseph Nehling.

## Organist.

Bernhard Georg Joseph Kerle.

## B. Im Stadtgebiete.

## 1) In der Stadt Vegesack.

## Prediger.

Heinrich Albrecht Zedler, d. Ph. Dr.,

geboren 1824 Juni 27., erwählt 1854 April 12.

## Bauherren.

Hermann Friedrich Ulrichs, z. Z. verwaltender Bauherr.  
 Louis Georg Ernst Siegm. Steenken.  
 Herm. Diedr. Landwehr.

## Diaconen.

Georg Gleistein, senior.	Christian Vespermann.
Ferdinand Stümcke.	Wilhelm Christian Thiele.
Claus Jachens zu Lesumbroek.	Friedrich Adolf Kruse.
Heinr. Julius Theodor Otto.	Wilhelm Friedrich Carl Goldewey.
Johann Diedrich Koch.	Georg Gleistein, junior.
Johann Farrelmann.	Georg August Griffel.

## Küster und Organist.

Heinrich Karstendiel.

## 2) In der Stadt Bremerhaven.

## Prediger.

Heinrich Söncke Theodor Wolf,  
 geboren 1801 September 18., erwählt 1855 November 3.

## Bauherren.

Melchior Schwoon.  
 Friedrich Heinrich Riemenschneider, z. Z. verwaltender Bauherr.

## Diaconen.

Hilberich Ihlder.	Carl Dettmar Hermann Weymann.
Johann Diedrich Ludwig Krüder.	Diedrich Rönner.
Carl Rudolf Friedrich Rothers.	Diedr Gerlacus Gerhard Goldewey.
Johann Diedrich Kroog.	Rickmer Clasen Rickmers.
Johann Bernhard Wieting.	

## Küster.

Gerhard Hermann Daken.

## Organist.

Friedrich Wilhelm Rahe.

## 3) Im Gebiet am rechten Weserufer.

## a) Zum Horn.

## Prediger.

Johann Melchior Kohlmann,  
 geboren 1795 Januar 21., erwählt 1829 März 18.

Johann

Frerich G  
 Wilhelm

Thomas  
 geboren

Johann

Hinrich P  
 Albert Au

Julius U  
 geboren

August Lu  
 Zu Gram

Bernhard  
 Joachim S  
 Für Warn

Detthard  
 geboren

Johann F

Johann U  
 Johann B

## Küster und Organist.

Johann Christoph Georg Ferdinand Specht.

## Kirchgeschworne.

Frerich Gartelmann zu Oberblockland. Friedr. Bremermann zu Bahr.  
Wilhelm Kämena zu Horn.

## b) Zu Oberneuland.

## Prediger.

Thomas Achelis,

geboren 1802 October 7., erwählt 1856 October 16.

## Küster und Organist.

Johann Bücking.

## Kirchgeschworne.

Hinrich Plate in Rockwinkel. Hermann Kropp zu Osterholz.  
Albert Numund zu Oberneuland.

## c) Zu Mittelsbüren und Grambke.

## Prediger.

Julius Alexander Dreier,

geboren 1805 April 12., ernannt 1835 September 2.

## Küster und Organist.

August Ludwig Borné zu Mittelsbüren.

Zu Grambke: vacat.

## Kirchgeschworne.

Bernhard Steinbrügge zu Burg. Diedrich Schumacher zu Gramb-  
Joachim Schwartjes zu Grambke. fermoor.  
Lür Warken zu Mittelsbüren. Hinr. Wischhusen zu Niederbüren.

## d) Zu Borgfeld.

## Prediger.

Dethard Abegg,

geboren 1807 Juni 9., erwählt 1835 September 9.

## Küster und Organist.

Johann Friedrich Stelloh.

## Kirchgeschworne.

Johann Arnold Schleyer zu Borgfeld.

Johann Behrens, Joh. Sohn, zu Borgfeld.

## e) Zu Gröplingen und Walle.

Prediger.

Diedrich Koch,  
geboren 1818 December 4., erwählt 1856 November 17.

Rüfter und Organist.

Daniel Schnakenberg zu Gröplingen.  
Albert Hermann Brinkmann zu Walle.

Kirchgeschworne.

Segelke Lampe zu Walle. Claus Hagens zu Gröplingen.  
Hinrich Wätjen zu Walle. Diedrich Wohlers zu Dalebshausen.

## f) Zur Wasserhorst.

Prediger.

Heinrich Ernst Kohlmann,  
geboren 1836 Januar 5., erwählt 1860 August 29.

Rüfter und Organist.

Johann Friedrich Jacobsen.

Kirchgeschworne.

Diedr. Garbade in Niederblockland. Jürgen Bavendamm, Wummestede.

## 4) Im Gebiet am linken Weserufer.

## a) Zu Rablinghausen.

Prediger.

Johann Hermann Dunke,  
geboren 1790 Januar 27., ernannt 1819 Februar 24.Ernst Hermann Blendermann, zweiter Prediger,  
geboren 1817 Juni 4., erwählt 1856 März 24.

Rüfter und Organist.

Johann Eberhard Meyer.

Kirchgeschworne.

Diedrich Vagt zu Rablinghausen. Gödje Bödjer zu Strohm.  
Hermann von Bremen zu Wolt- Tölke Klatte zu Lanfenau.  
mershausen.Johann  
geborenJohann  
geboren

Heinrich

Johann  
JohannHeinrich  
geboren

Heinr. P.

Hermann

Georg C  
geboren

Christian

Hermann

b) **Zu Ursten.**

Prediger.

Johann Daniel Kolteniuss,  
geboren 1803 November 21., erwählt 1831 December 21.

Johann Friedrich Iken, Gehülfprediger,  
geboren 1837 October 15., ernannt 1862 December 27.

Rüster und Organist.

Heinrich Depfen.

Kirchgeschworne.

Johann Bohne zu Habenhausen. Hinrich Klatte zu Ursten.  
Johann Klatte zu Ursten.

c) **Zu Seehausen.**

Prediger.

Heinrich Deetjen,  
geboren 1808 October 4., erwählt 1835 December 11.

Rüster und Organist.

Heinr. P. Schnackenberg.

Kirchgeschworne.

Hermann Lange zu Hasenbüren. Wilken Seebade zu Seehausen.

d) **Zu Kirchbuchtung.**

Prediger.

Georg Graue,  
geboren 1836 August 19., erwählt 1862 Mai 15.

Rüster und Organist.

Christian Ludwig Deetjen.

Kirchgeschworne.

Hermann Plate zu Kirchbuchtung. Heinrich Blanke zu Brockbuchtung.

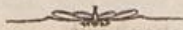

## VI. Unterrichtsanstalten.

### A. In der Stadt.

#### Scholarchat.

Senator Carl Friedrich Gottfried Mohr.  
 Senator Johann Heinrich Wilhelm Smidt.  
 Senator Christian Friedrich Feldmann.  
 Senator Ferdinand Donandt.  
 Senator Hermann Albert Schumacher.

#### Die Schuldeputation.

##### Aus dem Senat.

Die Mitglieder des Scholarchats.

##### Aus der Bürgerschaft.

Wilh. Em. Bachhaus.	Prof. Dethard Wilhelm Mog.
Anton Wilh. Herm. Brandt.	Eduard Müller.
Franz Conrad Dubbers.	Richter Dr. Joh. Dan. Noltenius.
Martin Grelle.	Carl Reinh. Cour. Rodewald.
Johann Christian Lülmann.	Eugen Carl Wilh. Traub.

##### Aus dem Lehrerstande.

Professor Carl Theodor Gravenhorst.  
 Seminardirector August Heinrich Philipp Lüben.  
 Friedrich Dentrich.



## Aus den Gemeinden.

Gottfried Bagelmann, Bauherr zu Unser Lieben Frauen.  
 Heinrich Leupold, Bauherr zu St. Martini.  
 Heinrich Ludwig Grommé, Bauherr zu St. Ansgarii.  
 Johann Carl Vietor, Bauherr zu St. Stephani.  
 Wilhelm Friedrich Adolf Ruete, Bauherr zu St. Pauli.

## Die Hauptschule.

## 1) Die Vorsteher

## a) Des Gymnasiums.

Professor Carl Theodor Gravenhorst,  
 ernannt 1857 August 28.

## b) Der Handelsschule.

Professor Dr. Wilhelm Adolf Bogislaus Herzberg,  
 ernannt 1858 Mai 10.

## c) Der Vorschule.

Professor Dethard Wilhelm Moz,  
 ernannt zum ordentlichen Lehrer 1850 März 22, zum Vorsteher 1858 Febr. 12.

## 2) Die ordentlichen Lehrer:

Professor Joh. Wilh. Tappenbeck, der Philos. Dr.,  
 ernannt 1819 Juni 29.

Wilhelm Jacob Meyer, der Philos. Dr.,  
 ernannt 1830 Januar 27.

Friedrich Ruperti,  
 ernannt 1833 September 24.

Johann Heinrich Volkmann,  
 ernannt 1833 September 24.

Rudolf Gabriel Migault,  
 ernannt 1835 März 18.

Bernhard Schmalhausen, d. Philos. Dr.,  
 ernannt 1835 März 18.

Johann Wilhelm Schaefer, d. Philos. Dr.,  
 ernannt 1835 März 18.

Johann August Albert Sonnenburg, d. Philos. Dr.,  
 ernannt 1842 März 18.

Hermann Alexander Müller, d. Philos. Dr.,  
 ernannt 1846 September 9.

Carl Ludwig Diedrich Meister,  
 ernannt 1850 März 22.

Newton Ivory Lucas,  
 ernannt 1850 December 6.

Johann Heinrich Wilhelm Gehele, d. Philos. Dr.,  
 ernannt 1858 März 5.

Friedrich  
 ernannt

Carl Lu  
 ernannt

Friedrich  
 ernannt

Johann S  
 ernannt

Engelbert  
 ernannt

Wilhelm  
 ernannt

Adolf To  
 ernannt

Heinrich  
 ernannt

Johann L  
 ernannt

Johann  
 ernannt

August F  
 ernannt

August F  
 ernannt

Carl Dav  
 ernannt

August W  
 ernannt

Friedrich  
 ernannt

Johann C  
 ernannt

Heinrich

Ferdinand

Johann

Carl Unt

Hermann

Außer d

Professor

Volkmann

Dr. Sou

Ruperti.

Friedrich Carl Wegener,  
ernannt 1858 März 5.  
Carl Ludwig Wilkens,  
ernannt 1858 März 5.  
Friedrich Wilhelm Plate, d. Philos. Dr.,  
ernannt 1858 März 5.  
Johann Heinrich Dreyer,  
ernannt 1858 März 5.  
Engelbert Sägelken, d. Philos. Dr.,  
ernannt 1858 März 5.  
Wilhelm Sattler, d. Philos. Dr.,  
ernannt 1858 März 5.  
Adolf Torstrick, d. Philos. Dr.,  
ernannt 1859 Januar 21.  
Heinrich Ludwig Julius Buch,  
ernannt 1859 Januar 21.  
Johann Mindermann,  
ernannt 1859 Januar 21.  
Johann Julius Schmelzkopf,  
ernannt 1859 Januar 21.  
August Friedrich Pleker, d. Philos. Dr.,  
ernannt 1859 April 20.  
August Ferdinand Janson,  
ernannt 1860 Februar 11.  
Carl David Constantin Sell,  
ernannt 1860 Februar 11.  
August Ulrich,  
ernannt 1860 Februar 11.  
Friedrich Hoyeremann, d. Philos. Dr.  
ernannt 1863 Januar 21.  
Johann Georg Wiedemann,  
ernannt 1863 Januar 21.

### 3) Provisorisch berufener Lehrer:

Heinrich Ferdinand Scherk, Professor und Dr. der Philos.

### 4) Hilfslehrer:

Ferdinand Wilhelm Birgien, im Zeichnen, Rechnen und Schreiben.

Johann Bertram, im Rechnen.

Carl Anton Kirchner, im Zeichnen.

Hermann Ludwig Heinrich Kurth, im Singen.

Außer den Vorstehern wirken von den obengenannten Lehrern gegenwärtig:

### Am Gymnasium die Lehrer:

Professor Tappenbeck.

Dr. Müller.

Mindermann.

Volkmann.

Dreyer.

Dr. Hoyeremann.

Dr. Sonnenburg.

Dr. Sattler.

Kirchner.

Rupertj.

Dr. Torstrick.

## An der Handelschule die Lehrer:

Dr. Schmalhausen.	Wegener.	Dr. Pleher.
Dr. Schäfer.	Dr. Plate.	Dr. Hoyer mann.
Dr. Sonnenburg.	Dr. Sägelken.	Bertram.
Lucas.	Professor Scherk.	Birgien.
Dr. Gehler.	Buch.	

## An der Vorschule die Lehrer:

Dr. Meyer.	Mindermann.	Ulrich.
Migault.	Schmelzkopf.	Dr. Hoyer mann.
Meister.	Janson.	Wiedemann.
Wilfens.	Sell.	Kurth.

## Die Bürgerschule.

## 1) Vorsteher.

Professor Gotthilf Adam Heinrich Gräfe, d. Philos. Dr.,  
ernannt 1855 März 19.

## 2) Ordentliche Lehrer.

Hermann Jacob Jacobi,  
ernannt 1855 August 3.

Franz Georg Philipp Buchenau, d. Philos. Dr.,  
ernannt 1857 Februar 3.

Carl Gustav Lindig, d. Philos. Dr.,  
ernannt 1857 Februar 9.

Heinrich Plate,  
ernannt 1857 Februar 9.

Franz Carl August Nolte,  
ernannt 1857 August 25.

Carl Christian Ludwig Zimmer, d. Philos. Dr.,  
ernannt 1858 März 22.

Conrad Hinrich Abbehusen,  
ernannt 1859 August 23.

Alexander Georg Friedrich Steinhoff,  
ernannt 1859 August 23.

Heinrich Otto Reddersen,  
ernannt 1859 August 23.

Ludwig Häpfe, d. Philos. Dr.,  
ernannt 1860 Mai 25.

Johann Heinrich Carl Nolda,  
ernannt 1860 Mai 25.

## 3) Provisorisch berufener Lehrer:

Johann Heinrich Martens, d. Philos. Dr.

## 4) Gehülfslehrer.

Heinrich Christian Christoph Niemeyer.   Diedrich Heinrich Deicke.  
Carl Anton Kirchner.                       Friedrich Werner.

## Die Zeichenschule für Künstler und Handwerker.

## Lehrer.

Wilhelm Steinhäuser.  
Hermann Ohnesorge.  
Carl Bildemeister.

## Schullehrer-Seminar.

## Director.

August Heinrich Philipp Lüben,  
ernannt 1857 October 16.

## Ordentlicher Lehrer.

Joachim Friedrich Neuling,  
ernannt 1858 März 8.

## Gehülfslehrer.

Carl Gottfried Rottländer.

## Die kirchlichen Schulanstalten der Stadt.

## Unser Lieben Frauen.

## Oberlehrer.

Johann Friedrich Entholt.

## Lehrer.

Carl Eduard Scheller.	Joh. Herm. Mangels.
Christ. Herm. Daniel Jäde.	Jochim Hinr. Gottfried Heuer.
Heinr. Christ. Tiemann.	C. Frigemaier.

## St. Martini.

## Oberlehrer.

Hermann Diedrich Westphal.

## Lehrer.

Johann Christian Lampe jun.	Julius Rohde.
Arend Nissen Reiffert.	Heinrich Carl Friedr. Hoppenberg.
Heinrich Peters.	

**St. Ansgarii.**

Oberlehrer.

Johann Rudolf Albrecht.

Lehrer.

Heinrich Ehlers.  
Johann Warnken.  
Carl Ludwig Willmann.Ludw. Wilh. Dyonisius Montignon.  
Hermann Schriever.**St. Stephani.**

Oberlehrer.

Johann Michael Sellmann.

Lehrer.

Georg Freudenreich.  
Joh. Wolfgang Blankenburg.  
Gustav Wilh. Emil Ulrich.  
Lüder Halenbeck.  
Friedrich Lämmerhirt.Friedr. G. Hentschel.  
Robert Schirmer.  
Christian Knoop.  
Friedrich Schäfer.**St. Petri.**

Oberlehrer.

Albrecht Constantin Bulle.

Lehrer.

Johann Gottlieb Arndt.  
Heinrich August Plöger.  
Bernhard August Freudenreich.  
Carl Friedrich Homann.  
Ludwig Wilhelm Rose.Friedrich Preßler.  
Joh. Julius Kroll.  
Wilhelm Dempewolf.  
L. Struve.  
A. L. Homann.**St. Pauli.**

Oberlehrer.

Christian Gottfried Schöne.

Lehrer.

Conrad Heinr. Müller.  
Georg Friedrich Meyer.  
Hermannus Ball.Heinr. Martin Schlöndorf.  
Fr. Wilh. Herm. Behrens.

Martin

J. F. S.  
Johann  
Heinr. M.  
Heinr. Fr.

Hieronym

August  
Carl Friedr.  
H. Klöpp

Johann

Joseph

Heinrich

Diedrich

Joh. Dieb.  
Joh. Hern.  
Georg Fr.  
Friedrich  
Johann G.  
Johann J.  
Johann J.  
Justin Fr.  
Carl Friedr.

**St. Nemberti.**

Oberlehrer.

Martin Grelle.

Lehrer.

J. F. H. Schmedtper.

Eberh. Ernst Gaiser.

Johann Krüger.

Joh. Gottlieb Köppler.

Heinr. August Wiedenroth.

Albert Schmidt.

Heinr. Friedr. Christ. Honigbaum.

Heinrich Kennwagen.

**St. Michaelis.**

Oberlehrer.

Hieronymus Bücking.

Lehrer.

August Wülker.

Georg Meyer.

Carl Friedrich Gercke.

Hendrick Penning.

H. Klöpping.

Gerhard Peeks.

**St. Johannis.**

Oberlehrer.

Johann Joseph Kölker.

Lehrer.

Joseph Rehling.

**Volksschule in der Neustadt.**

Vorsteher.

Heinrich Bulthaupt.

Ordentliche Lehrer.

Diedrich Hermann Lonke.

Herm. Gerh. Heinr. Schengbier.

**Die Freischulen.**

Lehrer.

Joh. Diedr. Conr. Ostermann.

Heinr. Friedr. Wilh. Bergmann.

Joh. Herm. Christ. Stelling.

Johann Christoph Köster.

Georg Friedr. Wilhelm Nobbe.

Johann Heinrich Wiechmann.

Friedrich Dentrich.

Heinrich Friedrich Peters.

Johann Christian Peterßen.

Gustav Adolf Wilhelm Eckener.

Johann Justus Finger.

Gustav August Döhler.

Johann Jacob Georg Gans.

Heinrich Friedrich Garbers.

Justin Friedr. Wilh. Heinemann.

Ludwig Wilhelm Roselius.

Carl Friedr. August Rippenberg.

## Schulpfleger für die Neben- und niederen Schulen.

**Erster District.**

Die Kirchspiele u. l. Frauen, St. Martini dießseits der Weser und St. Ansgarii bis an die Ansgariithorstraße und Ansgariitränkpforte hinunter.

Bruno Gerh. Castendyl, Diacon. Heinrich Jacob Eggers.  
Johann Ohlmeyer. Johann Georg Kepsold.  
Georg Ludwig Holzborn.

**Zweiter District.**

Die Kirchspiele St. Stephani und St. Ansgarii, letzteres so weit es nicht zum ersten District gehört.

Eugen Carl Wilh. Traub, Diacon. Friedrich Sanders.  
Johann Arnold Ellert. Hermann Deetjen.  
Arend Hagens.

**Dritter District.**

Die Neustadt mit Einschluß des Theerhofs und des Werders.

Heinrich Christian Bortels, Diacon. Gerhard Conrad Plump.  
Johann Heinrich Kleemeyer. Johann Conrad Balke.  
Carl Philipp Kroning.

**Vierter District.**

Die St. Remberti-Vorstadt.

Joh. Abraham Albers, Diacon. Friedrich Wilhelm Kriege.  
Johann Heinrich Schröder jun. Heinrich Seekamp.  
Georg Adolf Stucken.

**Fünfter District.**

Die St. Michaelis-Vorstadt.

Alexander Georg Mosle, Diacon. Georg Heinrich Bägels.  
Lür Behrens. U. von Soosten jun.  
Johann Friedrich Kunde.

**B. Im Staats-Gebiet.****Obrigkeithliche Aufsicht.**

Die Commission des Senats für die kirchlichen Angelegenheiten.

**1) In der Stadt Begefaß.****Die Bürgerschule und Volksschule.**

Vorsteher.

Julius Eshufius.

Carl He  
Heinrich  
Ernst R  
Georg V

Lüder B  
Louis F  
Heinrich

Georg V

August  
Johann  
Carl S

Vorsteher  
Ordentli  
Gehülfs

Vorsteher  
Ordentli  
Gehülfs

In Horn  
" Ober  
" Bor  
" Waff  
" Gra  
" Mitt  
" Grö  
" Wall

## Lehrer an der Bürgerschule.

Carl Heinrich Brandt.  
 Heinrich Gottfried Schöne.  
 Ernst Richard Theodor Röttger, d. Philos. Dr.  
 Georg August Jacob Gustav Max, d. Philos. Dr.

## Lehrer an der Volksschule.

Lüder Bruns. Armin Ulrich.  
 Louis Ferdinand Brosang. Wilhelm Waldheim.  
 Heinrich Jacob Böhl. Andreas Engelhardt.

## 2) In der Stadt Bremerhaven.

## a) Die Bürgerschule.

## 1) Vorsteher.

Georg Ludwig Johannes Hildebrand, d. Philos. Dr.

## 2) Ordentliche Lehrer.

August Denicke, d. Philos. Dr. Heinr. Wilh. Carl Schütz.  
 Johann Heinrich Friedrichs. Julius Wilhelm Voigt.  
 Carl Scheele.

## b) Die Volksschule.

## 1) Abtheilung für Knaben.

Vorsteher: Friedrich August Emil Jttig.  
 Ordentlicher Lehrer: Edo Jacobus Giltz.  
 Gehülfslehrer: Carl Friedrich Heinrich Wilhelm Ferdinand Bahlring  
 Ferdinand Becker.  
 August Adolf Friedrich Stiebler.

## 2) Abtheilung für Mädchen.

Vorsteher: Friedrich Wilhelm Rabe.  
 Ordentlicher Lehrer: Johann Karsten Heinrich Revell.  
 Gehülfslehrer: Friedrich Wilhelm Bouke.  
 Christoph Walter.

## 3) Im Gebiet am rechten Weserufer.

## a) Kirchspielschulen.

## Lehrer.

In Horn . . . . .	Joh. Chr. Georg Ferd. Specht.
" Oberneuland . . . . .	Johann Bücking.
" Borgfeld . . . . .	Johann Friedrich Stelloh.
" Wasserhorst . . . . .	Johann Friedrich Jacobsen.
" Grambke . . . . .	vacat.
" Mittelsbüren . . . . .	August Ludwig Borné.
" Gröplingen . . . . .	Daniel Schnackenberq.
" Walle . . . . .	Albert Herm. Brinkmann.

## b) Nebenschulen.

## Lehrer.

Zu	Hastedt. . . . .	Diedrich Karstendiek.
"	" . . . . .	Aug. Friedr. Gottfr. Gattendorf.
"	Osterholz . . . . .	Johann Friedr. Schnaue.
"	Sebaldsbrück . . . . .	vacat.
"	Schwachhausen . . . . .	Gerhard Wirthmann.
"	Lehesterdeich . . . . .	Hermann Hilken.
"	Timmersloh . . . . .	Peter Heinrich Albers.
"	Niederblockland . . . . .	Johann Hoops.
"	Dölebshausen . . . . .	Hermann Wilhelm Basse.
"	Lesumbroch . . . . .	Johann Bernhard Harms.

## 4) Im Gebiet am linken Weserufer.

## a) Kirchspielschulen.

## Lehrer.

In	Arsten . . . . .	Heinrich Depken.
"	Kirchbuchtung . . . . .	Christian Ludwig Deetjen.
"	Rablinghausen . . . . .	Johann Eberhard Meyer.
"	Seehausen . . . . .	Heinr. P. Schnackenber.

## b) Nebenschulen.

## Lehrer.

Am	Buntenthorssteinweg . . . . .	Heinrich Steinforth jun.
Zur	Wolfsküble . . . . .	Carl Plumhoff.
Zu	Habenhausen . . . . .	Jacob Ludwig Föhl.
Am	Ströhmer Deich . . . . .	Carl August Bulmahn.

## C. Commission für Lehrerprüfungen.

## Vorsitzer.

Senator Ferdinand Donandt.

**1) Die Commission für Prüfungen von Lehrern  
höherer Schulen und von Privatlehrern in  
Sprachen und Wissenschaften.**

Heinrich Ludwig Julius Buch.  
 Carl Theodor Gravenhorst, Professor.  
 Wilhelm Adolf Bogislaus Herzberg, d. Philos. Dr. und Professor.  
 Johann August Martin Janson.  
 Johann Wilhelm Schaefer, d. Philos. Dr.  
 Johann August Alb. Sonnenburg, d. Philos. Dr.

2) Die  
Vol

Director  
 Carl Fri  
 Carl Gu  
 Dethard

## 3) 2

Otto Fri  
 Johann C

## Comm

©  
 ©  
 ©  
 ©

Elard M  
 ernannt

Hermann  
 ernannt

Heinrich C

**2) Die Commission für Prüfungen von Lehrern der  
Volks-, Vorbereitungs- und Elementarschulen.**

Director und ordentliche Lehrer am Seminar.  
Carl Friedrich August Rippenberg.  
Carl Gustav Lindig, d. Philos. Dr.  
Dethard Wilhelm Mox, Professor.

**3) Die den obigen Commissionen beigeordneten  
Prediger.**

Otto Friedrich Nonweiler.  
Johann Georg Carl Petri.

---

**D. Stadt-Bibliothek.**

**Commission des Senats für die Stadt-Bibliothek.**

Senator Christian Friedrich Feldmann.  
Senator Ferdinand Donandt.  
Senator Alexander Carl Conrad Adolf Kottmeier.  
Senator Otto Gildemeister.

**Bibliothekar.**

Clard Meyer, d. R. Dr.  
ernannt 1838 Januar 10.

**Bibliotheksecretar.**

Hermann Christian Ferdinand Hanewinkel,  
ernannt 1856 Februar 26.

**Bücher-Auctionator.**

Heinrich Strack.

---

## VII. Die Kammern für Handel, Gewerbe und Landwirthschaft.

### 1.) Die Handelskammer.

- Neltermann Theodor Gerhard Lürman,  
 geboren 1789 Juli 6., erwählt 1830 September 14.
- Neltermann Martin Bildemeister,  
 geboren 1787 August 9., erwählt 1834 September 26.
- Neltermann Hermann Heye,  
 geboren 1792 Juli 10., erwählt 1834 September 26.
- Neltermann Justin Friedrich Wilhelm Lönig,  
 geboren 1796 Juni 21., erwählt 1837 März 10.
- Neltermann Johannes Tideman,  
 geboren 1799 Juli 1., erwählt 1847 Februar 3.
- Christian Ludolf Hieronymus Mummy,  
 geboren 1809 September 15., erwählt 1851 December 11.
- Carl August Gruner,  
 geboren 1809 August 11., erwählt 1851 December 11.
- Hermann Henrich Meier, d. J. Borfiter,  
 geboren 1809 October 16., erwählt 1852 December 23.
- Heinrich Friedrich Eduard Meyer, d. J. Vicepräses,  
 geboren 1805 October 29., erwählt 1853 December 15.
- Friedrich Carl Ferdinand Nielsen,  
 geboren 1803 März 22., erwählt 1854 December 7.
- Heinrich Bechtel,  
 geboren 1812 April 25., erwählt 1857 December 18.
- Ludwig Georg Delius,  
 geboren 1807 März 2., erwählt 1858 December 17.
- Hermann Schröder Gerdes,  
 geboren 1823 Mai 31., erwählt 1859 December 10.
- Johann Hermann Holler,  
 geboren 1818 August 7., erwählt 1859 December 30.

Johann  
 geboren  
 Julius  
 geboren  
 Christian  
 geboren  
 Johann  
 geboren  
 Johann  
 geboren  
 Carl Ed  
 geboren  
 August  
 geboren  
 Friedrich  
 geboren  
 Heinrich  
 geboren  
 Wilhelm  
 geboren

Dr. Joh  
 geboren  
 Dr. Car  
 geboren

Johann  
 Herman  
 August  
 Joh. He  
 Friedrich  
 Franz  
 Thomas

Johann Friedrich Gustav Hurm,  
geboren 1816 November 17., erwählt 1860 December 28.

Julius Eduard Kulenkampff,  
geboren 1818 December 28., erwählt 1860 December 28.

Christian Hermann Noltenius,  
geboren 1821 Juni 12., erwählt 1861 December 17.

Johann Theodor Arens,  
geboren 1819 Mai 27., erwählt 1861 December 17.

Johann Ludwig Ruyter,  
geboren 1806 Juni 8., erwählt 1862 December 15.

Carl Eduard Focke,  
geboren 1811 December 29., erwählt 1862 December 15.

August Theodor Plump,  
geboren 1811 Januar 22., erwählt 1862 December 15.

Friedrich Martin Vietor,  
geboren 1821 November 12., erwählt 1862 December 15.

Heinrich Garrels, junior.  
geboren 1825 September 23., erwählt 1862 December 15.

Wilhelm August Frize,  
geboren 1828 December 25., erwählt 1862 December 15.

#### Syndiker der Handelskammer.

Dr. Johann Heinrich von Lengerke,  
geboren 1825 Januar 9., erwählt 1852 August 24.

Dr. Carl Victor Böhmert,  
geboren 1829 August 23., erwählt 1860 Juni 26.

#### 2) Die Gewerbekammer.

##### Aus dem Senat.

Senator Christian Friedrich Feldmann.

Senator Hermann Albert Schumacher.

Senator Hermann Friedrich Weinbagen.

Senator Carl Engelbert Eduard Klugkist.

##### Aus dem Gewerbeconvent.

Johann Conrad Afendorpf.

Hermann Bayer.

August Heint. Wilh. Colberg.

Joh. Heint. Gottfr. Dietrich.

Friedrich Wilhelm Docke.

Franz Conrad Dubbers.

Thomas Dunje.

Diedrich Engelfen.

Johann Gerhard Geerken.

Johann Peter Hagens.

Joachim Friedrich von Holz.

Johann Christian Lipmann.

Lüder Christian Nolze.

Joh. Heint. Schmidt, Rechnungsf.

Christian Schönfelder.	Diedrich Heinrich Weber.
Hermann Diedrich Stegmann.	Martin Engelb. Friedr. Weber.
Franz Wilh. Aug. Steinhäuser,	Vorsitzer.
Stellvertreter des Vorsitzers.	Johann Heinrich Weyland.
Heinrich Thölken.	

Consulent der Gewerbekammer.

Carl Theodor Delrichs, d. R. Dr.

Der Gewerbekammer sind mit berathender Stimme beigeordnet:

Baudirector Alexander Schröder.  
 Professor Heinrich Scherk, d. Philos. Dr.

3) Die Kammer für Landwirthschaft.

Aus dem Senat.

Senator Georg Wilhelm Albers.  
 Senator Ferdinand Donandt.

Aus den Landwirthen.

(Bis zum 30. Juni 1864.)

Joh. Wilh. Smidt zu Dungen.	Lölke Wähmann, daselbst.
Albert Numund zu Oberneuland.	Johann Carl Ludwig Konze zu
Hinrich Lachmund, daselbst.	Wolmershausen.
Friedrich Bremermann zu Bahr.	Albert Lampe zu Kirchhuchting.
Bernhard Klatte zu Bahr.	Eine Vacanz.
Johann Bagt zu Neuenlande.	

(Bis zum 30. Juni 1867.)

Werner Menke zu Uthbremen.	Hermann Sanders zu Horn.
Hinr. Bavendamm zu Wummsiede.	Johann Bohne zu Habenhausen.
Jacob Hilfen zu Borgfeld.	Hinr. Meybohm am Buntenthor-
Diedr. Reinkelers zu Oberneu-	steinwege.
land.	Diedr. Bagt zu Rablinghausen.
Ehler Meyer zu Hastedt.	Lüder Rose zu Lanfenau.

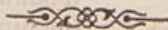

Dr. Herm  
 Johann C  
 Hermann  
 Carl Fried  
 Sam. Wil  
 Richard F  
 Joh. Rud.

Anton Car

Johann M  
 Erhebe

Hermann S

Anton Chr

Peter Behr

Friedrich S

## VIII. Finanzwesen.

### a) Finanzdeputation.

#### Aus dem Senate.

Senator Carl Friedrich Ludwig Hartlaub.  
 Senator Hermann Albert Schumacher.  
 Senator Otto Gildemeister.  
 Senator Carl Engelbert Eduard Klugkist.

#### Aus der Bürgerschaft.

Dr. Hermann Alberä.	Heinrich Johannes Lampe.
Johann Conrad Asendorpf.	Johann Peter Ruhl.
Hermann Bayer.	Johann Ludwig Ruyter, Rechnungsführer.
Carl Friedrich Christian Buff.	Johann Heinrich Schmidt.
Sam. Wilh. Carsten Eisenhardt.	Hermann Henrich Schröder.
Richard Frige.	
Joh. Rud. Lameyer.	

#### Beamte.

#### Generaleinnehmer.

Anton Carl Kiefe.

#### Erheber der indirecten Steuern.

Johann Matthias Corssen.

Erheber der directen Steuern in Bremen und auf dem Lande.

Hermann Heinrich Arnold Ilen.

#### Controleur der directen Steuern.

Anton Christian Heinrich Schramme.

#### Steuererheber in Vegesack.

Peter Behrens.

#### Steuererheber in Bremerhaven.

Friedrich Heinrich Niemenschneider.

b) Deputation für die Umsatzsteuer, die Land-, See- und Flußzölle, für die Schifffahrtsabgaben, so wie für die Consumtionsabgaben.

Aus dem Senate.

Senator Diedrich Albers.  
Senator Alexander Carl Conrad Adolf Kottmeier.  
Senator Friedrich Ludolf Grave.

Aus der Bürgerschaft.

Johann Christoph Dubbers. Dr. Johann Heinr. von Lengerke.  
Thomas Dunge. Carl Lewes.  
Heinr. Wilh. Haake jun. Johann Heinrich Weyland.

Beamte.

Steuerinspector.

Hermann Heinrich Bernhard Dierking.

Cassirer.

Heinrich Gottfried Hieronymus Biedenweg.  
Johann Bernhard Stiering.

Schreiber.

Carl Heinrich Hüneken. Hermann Hagedorn.  
Johann Heinrich Loßberg. Heinrich Heißenbüttel.  
Carsten Busch. Friedr. Heinr. Lüder Löscher.  
Ehler Martin Cuno.

Einnehmer.

Johann Heinrich Deeg . . . . am Buntenthore.  
Heinrich Christoph Ehntholt . . . . " Hohenthore.  
Johann Hermann Rube . . . . " Weserbahnhose.  
Hermann Gottfried Winter . . . . " Gröplingerbaum.  
Hermann Conrad Daniel Beuß . . an der Uthbremerstraße.  
Johann Georg Bogemann . . . . an der Hemystraße.  
Heinrich Wilhelm Hollmann . . am Torseanal.  
Johann Heinrich Bocke . . . . am Bahnhofe.  
Nicolaus Gottfried Griefe . . . . am Stau.  
Johann Hermann Köster . . . . an der Schwachhauser Chaussee.  
Johann Franz Bischanter . . . . vor den drei Pfählen.  
Heinr. Christ. Gerh. Zimmermann am Werderthore.

Otto Bien  
Johann G  
Johann H  
Johann F  
Johann H  
Johann H  
Conrad H

Friedrich  
Hermann

Georg Hei  
August W

Heinrich F  
Bea m

Johann H  
Ste

Peter Beh  
Friedrich S

Ernst Lore

Johann G  
Nicolaus

Johann F

Se  
Se

## Gehülfen 1. Classe.

Otto Biemann.	Johann Friedrich Budde.
Johann Gerhard Luerffen.	Nicolaus Mende.
Johann Heinrich Conrad Böker.	Carl Friedrich Martens.
Johann Friedrich Pfeiffer.	Johann Wiechmann.
Johann Heinrich Arnold Dieckhoff.	Christoph Diedrich Bünsow.
Johann Heinrich Scheppelmann.	Friedrich Wilhelm Frebel.
Conrad Huber.	

## Controlebeamte.

Friedrich Adolf Bradtmöller.	Heinrich Friedrich Carl Stegmann.
Hermann Wiegmeier.	Christian Heinrich Jordan.

## Gehülfen 2. Classe.

Georg Heinrich Beckmann.	Johann Friedr. Wilhelm Wehe.
August Wilhelm Gottlieb Meyer.	Gerhard Christoph Rabba.

## Büreaudiener.

Heinrich Friedrich Carl Waltemath.

Beamter bei der Zollabfertigungsstelle an der Oberweser.

Johann Heinrich Holländer, Verwalter der Krahnanstalten.

Steuererheber zu Vegesack und Bremerhaven.

Peter Behrens zu Vegesack.

Friedrich Heinrich Riemenschneider zu Bremerhaven.

## Weinvisirer.

Ernst Lorenz Strenge.

## Reeper.

Johann Gottfried Lepelmann, Holzreeper.

Nicolaus Blump, Nothreeper.

Anrunderer am Bureau des Weserbahnhofes.

Johann Friedrich Wilhelm Kellenberg.

## c) Reclamationsdeputation.

Aus dem Senat.

Senator Christian Friedrich Feldmann.

Senator Hermann Albert Schumacher, zugleich Ausleger der Steuergesetze.

## Aus der Bürgerschaft.

Johann Achelis.	Johannes Friße.
Dr. Hermann Adami.	Anton Gerhard Hauschildt.
Dr. Joh. Friedr. Bredenkamp.	Dr. Justus Friedrich Plate.
Friedrich Bremermann.	Dr. Alexander Schumacher.
Aug. Heinr. Wilh. Colberg.	Johann Heinrich Smit.
Dr. Joh. Diedrich Feldmann.	Franz Tecklenborg.

## d) Deputation zur Verwaltung der öffentlichen Grundstücke etc., der Lotterie und der Münze.

## Aus dem Senat.

Bürgermeister Johann Daniel Meier.  
 Senator Georg Wilhelm Albers.  
 Senator Friedrich Ludolf Grave.

## Aus der Bürgerschaft.

Dr. Joh. Friedr. Bredenkamp.	Christian Anton Friedr. Schmidt.
Dr. Alfred Dominicus Pauli.	Johann Segelken.
Johann Friedrich Philippi, Rechnungsführer.	August Steinhäuser.

## Beamte.

## Hirt auf dem Ziegelwerder.

Johann Hermann Lindmeyer.

## Münzwardein und Justirer der Goldwagen.

Georg Jonas Droste.

## e) Deputation zur Verwaltung des Tilgungsfonds.

## Aus dem Senate.

Senator Carl Friedrich Ludwig Hartlaub.  
 Senator Friedrich Ludolf Grave.

## Aus der Bürgerschaft.

Dr. Joh. Diedr. Feldmann.	Johann Friedrich Philippi.
Dr. Hermann Gröning.	Christ. Ant. Friedr. Schmidt.
Heinrich Johannes Lampe, Rechnungsführer.	Johann Heinrich Schmidt.

## f) Deputation für den Vermögens- und Einkommenschoß.

### Aus dem Senate.

Senator Christian Friedrich Feldmann.  
 Senator Carl Friedrich Ludwig Hartlaub.  
 Senator Alexander Carl Conrad Adolf Kottmeier.  
 Senator Friedrich Ludolf Grave.

### Aus der Bürgerschaft.

Johann Achelis.	Heinr. Wilh. Meyer.
Johann Georg Albers.	Dr. Friedr. Moriz Chr. Pfeiffer.
Christian Arndt.	Johann Heinr. Ropers.
Heinr. Friedr. Fehlbehr.	Christian Anton Friedr. Schmidt.
Johann Heinr. Finke jun.	Christian Schönfelder.
Johann Daniel Helmken, Rechnungsführer.	Dr. Alexander Schumacher.
Johst Heinr. Chr. Kirchhoff.	Georg Adolf Stucken.
Dr. Herm. Henr. Meier.	Joh. Phil. Nic. Thiermann.
Berner Menke.	Martin Engelb. Friedr. Weber.

## g) Deputation beim Weinkeller.

### Aus dem Senate.

Senator Carl Friedrich Gottfried Mohr.  
 Senator Hermann Friedrich Weinhagen.

### Aus der Bürgerschaft.

Heinr. Bechtel, Rechnungsführer.	Hermann Skróder Gerdes.
Anton Wilh. Herm. Brandt.	Dr. Aug. Friedr. Pleker.

## IX. Polizeiverwaltung.

### a. Polizeidirection.

Senator Joh. Abrab. Heincr. Gröning, Polizeidirector.  
 Senator Stephan August Lürman.

#### Obere Polizei-Commissäre.

Vacat.  
 George Friedrich Ebeling.

#### Districtspolizeicommissäre.

Wilh. August Koter mann, in der östlichen Altstadt,  
 Christian Grotewold, in der westlichen Altstadt,  
 Johann Lüder Holm, in der Neustadt,  
 Hermann Detjen, in der östlichen Vorstadt,  
 Johannes Krick, in der westlichen Vorstadt.

#### Baucommissär.

Heinrich Müller.

#### Rendant.

Georg Gottlieb Tuntemann.

#### Sanzlist.

Carl Kolwey.

#### Bahnhofspolizei.

Carl August Siebel, Polizeiwachtmeister.

#### Polizeidiener.

Joh. Traugott Gottlieb Tiege.	Heinr. Gust. Ed. Oppermann.
Johann Georg Prohmann.	Valentin Schellenberg.
Johann Heinrich Vogelsang.	Carl Georg Philipp Bäderer.
Johann Carl Wöhnert.	Joh. Joseph Bernh. Hanschen.
Fr. Justus Krülle.	Carl Heinr. Friedr. Ludw. Dahle.
Joh. Chr. Heinr. Wilh. Schmidt.	Christian Heinr. Wilh. Richter.
Heinrich Christian Rohde.	Carl Gustav Schinzel.
Friedrich Finke.	Franz Hagemann.
Conrad Moser.	Georg Heinrich Bitter.
Johann Philipp Martin Moll.	Albert Subling.
Christian Jakob.	Hermann Heinrich Hustädt.
Christian Dräger.	Joh. Heinr. Friedr. Siemerling.
Joh. Christoph Ferdinand Bein.	Johann Friedrich Conrad Raapfe.
Johann Böge.	

Hermann

Carsten

Heinrich  
Gerhard  
Johann

Senator

Senator

Friedrich  
Johann

Johann

Wilhelm  
Untero

Johann

Joh. Chr.

Joh. Chr.

Hermann

Johann

Johann

Joh. Chr.

Joh. Hei

Joh. Fri

c.

**Nachtwachenwesen.**

Nachtwachenpolizeicommissär.

Hermann Lüllmann.

Oberaufseher.

Carsten Thießen.

Aufseher.

Heinrich Friedrich Dieckmann.

Gerhard Philipp Focke.

Johann Heinrich Zimmermann.

**b. Landherrschaft.**

Senator Georg Wilhelm Albers, Landherr des Gebiets am linken Weserufer.

Senator Ferdinand Donandt, Landherr des Gebiets am rechten Weserufer.

Landvögte.

Friedrich Eduard Neeka, am rechten Weserufer.

Johann Friedrich Katenkamp, am linken Weserufer.

**Landjägercorps.**

Oberwachtmeister.

Johann Nicolaus Krülle.

Landjäger.

Wilhelm Anton Jacquemier,  
Unterofficier.

Aug. Heinr. Wilh. Gellermann.

Johann Bothe.

Ernst Heinrich Ludwig Grabe.

Joh. Chr. Wilh. Magenkurth.

Johann Huthoff.

Joh. Chr. Friedr. Wilh. Schmidt.

Heinr. Carl Chr. Friedr. Unterberg.

Hermann Heinrich Böhmken.

Friedr. Wilh. Abeling.

Johann Pein.

Heinr. Wilh. Chr. Hannemann.

Johann Harm Seebade.

Friedr. Conrad Algermiffen.

Joh. Christoph Carl Witgenfeld.

Friedr. Carl Schwarze.

Joh. Heinr. Wilh. Rothsprack.

Georg Frese.

Joh. Friedr. Schulenburg.

Louis Adolf Wollenweber.

Paul Thiel (Diel).

**c. Die Aemter Vegesack und Bremerhaven.**

(Siehe weiter hinten.)

## X. Auswärtige Angelegenheiten.

### Commission des Senats für die auswärtigen Angelegenheiten.

Bürgermeister Arnold Duckwig.  
 Senator Johann Heinrich Wilhelm Smidt.  
 Senator Carl Friedrich Ludwig Hartlaub.  
 Senator Diedrich Albers.  
 Senator Otto Bildemeister.  
 Senator Joh. Abrah. Heinrich Gröning.

### Beim Senate beglaubigte diplomatische Vertreter und Consuln anderer Staaten.

#### Bereinigte Staaten von Amerika.

William Walthon Murphy, Generalconsul.  
 Henry Börnstein, Consul.  
 Charles Börnstein, Viceconsul.  
 Friedrich Wilhelm Specht, Consularagent zu Bremerhaven.

#### Argentiniſche Republik.

Johann August Borchers, Consul.

#### Baden.

Wilhelm Fehrmann, Consul.

#### Bayern.

Johannes Theodor Lürman, Generalconsul.

#### Belgien.

Henry de Bosch-Spencer, Ministerresident.  
 Louis Eduard Schon, Consul.  
 Carl Caesar, Consularagent zu Bremerhaven.

#### Bolivia.

Heinrich Johannes Lampe, Consul.

#### Brasilien.

Marcos Antonio de Araujo, außerordentlicher Gesandter und bevollmächtigter Minister.  
 Jozé Lucio Correia, Generalconsul.  
 Franz Friedrich Droste, Viceconsul.

Georg A

Julius H

Johann S

Wilhelm  
 Peter Hei

Eduard G

Marie Au  
 Friedrich

Friedrich

John Wa  
 Melchior

Carl Hein

Carl Gust

Staatsrat  
 August W  
 Hermann

Johann F

Johann A

Alexander

## Braunschweig.

Georg August Bechtel, Consul.

## Chile.

Julius Hirschfeld, Consul.

## Costarica.

Johann Heinrich Janzen, Consul.

## Dänemark.

Wilhelm Heinrich Caesar, Consul.

Peter Heinrich Ulrichs, Viceconsul zu Bremerhaven.

## Frankreich.

Eduard Cintrat, außerordentlicher Gesandter und bevollmächtigter Minister.

Marie Augustin Robert Duflos de St. Amand, Consul.

Friedrich Wilhelm Specht, Consularagent zu Bremerhaven.

## Griechenland.

Friedrich Wilhelm Spielter, Consul.

## Großbritannien.

John Ward, Geschäftsträger und Generalconsul.

Melchior Schwoon, Viceconsul zu Bremerhaven.

## Guatemala.

Carl Heinrich Leo Weber, Generalconsul.

## Häiti.

Carl Gustav Bandt, Consul.

## Hannover.

Staatsrath Gustav Zimmermann, Ministerresident.

August Wilhelm Ludwig Brauer, Generalconsul.

Hermann Beurmann, Consul zu Bremerhaven.

## Hawaii-Inseln.

Johann Friedrich Müller, Consul.

## Kurhessen.

Johann Abraham Albers, Consul.

## Großherzogthum Hessen.

Alexander Wortmann, Consul.

## Italien.

Carl Stockmeyer, Consul.

## Lippe.

Carl Pokrang, Consul.

## Mecklenburg = Schwerin.

Carl August Eduard Gottfried Lewes, Consul.

## Mexico.

Friedrich Hube, Generalconsul.

Ludwig Heinrich Adolf Meyer, Viceconsul.

## Nassau.

Wilhelm Fehrmann, Consul.

## Neu-Granada.

Johann Anton Adami, Consul.

## Niederlande.

Anton Johann Lucas Baron Stratenus, außerordentlicher Gesandter  
und bevollmächtigter Minister.

Gerhard Heinrich Koesfingh, Consul.

Friedrich Bagelmann, Consularagent zu Bremerhaven.

## Oesterreich.

Graf Gustav von Blome, Kämmerer und Legationsrath, außer-  
ordentlicher Gesandter und bevollmächtigter Minister.

Gustav Adolf Schröder, Consul.

## Oldenburg.

Ditmann Thyen, Consul.

## Portugal.

Joaquim van Zeller, Generalconsul.

Franz Friedrich Droste, Viceconsul.

## Preußen.

Emil Carl Heinrich Freiherr von Nichtbosen, außerordentlicher Ge-  
sandter und bevollmächtigter Minister.

Ludwig Georg Delius, Consul.

Johann Lange, Consularagent zu Begefac.

Johann Georg Claussen jun., Viceconsul zu Bremerhaven.

## Rußland.

Wirkl. Staatsrath Christian Eduard Carl Medardus Johann von  
Koudriaffsky, Geschäftsträger.

Johann Achelis, Viceconsul.

## Königreich Sachsen.

Heinrich Leupold, Consul.

Johann Georg Claussen jun., Viceconsul zu Bremerhaven.

Heinrich

Carl Pok

Carl Ado  
Hermann

Eduard S

Franz Fr

Hermann

Hermann  
Franz Fr

Heinrich C

Gerhard

Bremis

Rudolf S  
Johannes  
Baltimo  
Newyor  
Philade  
Boston:

## Sächsische Herzogthümer.

Heinrich Wilhelm Bömers, Consul.

## Schaumburg-Lippe.

Carl Pokrang, Consul.

## Schweden und Norwegen.

Carl Adolf Sterky, Ministerresident.

Hermann Henrich Meier, Consul.

## Schweiz.

Eduard Heyman, Consul.

## Spanien.

— — — — Generalconsul.

Franz Friedrich Droste, Viceconsul.

## Türkei.

Hermann Schellhaß, Consul.

## Uruguay.

Hermann Friedrich Roosen, Generalconsul.

Franz Friedrich Droste, Viceconsul.

## Venezuela.

Heinrich Gerhard Böving, Consul.

## Württemberg.

Gerhard Friedrich Wigault, Consul.

**Bremische, zum Theil auch Hanseatische Diplomaten  
und Consuln.**

## Vereinigte Staaten von Amerika.

Rudolf Schleiden, d. R. Dr., Ministerresident.

Johannes Köfing, d. R. Dr., Legationssecretär.

Baltimore: Albert Schumacher, Generalconsul.

Newyork: Gustav Schwab, Consul.

Philadelphia: Theophilus Plate, Consul.

Boston: vacat.

Neworleans: vacat.  
 Charleston: Johann Ludwig Hermann Thiermann, Consul.  
 Richmond: Eduard Wilhelm de Boß, Consul.  
 Norfolk: Myer Myers, Consularagent.  
 Savannah: Heinrich Müller, Consul.  
 Key-West (Florida): Robert William Welch, Viceconsul.  
 Galveston: Julius Kauffmann, Consul.  
 Indianola: Hermann Arnold Heinrich Runge, Consul.  
 St. Francisco: Carl August Christian Duisenberg, Consul.

#### Argentinische Republik.

Buenos-Aires: Peter Bendigen Möller, Generalconsul.

#### Baden.

Carlsruhe: Jacob Stüber, Consul.

#### Bayern.

Aischaffenburg: Franz Dessauer, Consul.

#### Belgien.

Antwerpen: Johann Friedrich Flemmich, Generalconsul.  
 Ostende: August van Iseghem, Viceconsul.  
 Gent: Charles de Buef, Viceconsul.

#### Brasilien.

Rio de Janeiro: Christian Stockmeyer, Generalconsul.  
 Bahia: Hermann August Otto Neuffel, Consul.  
 Pernambuco: Wilhelm Puttfarcken, Consul.  
 Ceará: Heinrich M. Brunn, Consul.  
 Pará: Wilhelm Friedrich August Tappenbeck, Consul.  
 Santos: C. Budich, Viceconsul.  
 Rio Grande do Sul: Wilhelm Bertram, Viceconsul.  
 Porto Alegre: Charles Napoleon Fraeb, Viceconsul.

#### Chile.

Valparaiso: Arnold Theodor Droste, Generalconsul.  
 Concepcion und Talcahuano: Peter Möller, Consul.

#### China.

Canton: Woldemar Nissen, Consul.  
 Schanghai: Rudolf Heinsen, Consul.  
 Futschau: Georg Wilhelm Schwemann, Consul.  
 Swatow: Heinrich Andreas Dircks, Consul.

#### Costarica.

Punta Arenas: Johann Friedrich Lahmann, Consul.

Daniel C  
Helsing

St. Tho

Vincenz F  
Paris: J  
Bayonn  
Bordeau  
Boulogn  
Brest: J  
Cette: V  
Gherbo  
Dünkir  
Havre: J  
Marseil  
Nantes:

Algier:

Syra: C

Ministerre  
London:  
Aberdee  
Belfast:  
Bristol:  
Cardiff  
Coves:  
Dartmo  
Deal: C  
Dover:  
Dundee  
Falmou  
Glasgo  
Hartlep  
Harmich  
Hull: C  
Jersey  
Leith: J

## Dänemark.

Daniel Christian Friedrich Krüger, d. R. Dr., Ministerresident.  
Helsingör: Carl Friedrich August Dreyer, Consul.

## Dänische Colonieen.

St. Thomas: August Schläger, Consul.

## Frankreich.

Vincenz Rumpff, Ministerresident.

Paris: Heinrich Jakob Alexander Bleytmüller, Consul.

Bayonne: Charles Landré, Consul.

Bordeaux: Werner Christian Moß, Consul.

Boulogne: Louis Fontaine, Consul.

Brest: Joseph Maria Kerros, Consul.

Cette: Alexander Westphal-Castelnau, Consul.

Erbourg: Emil Postel, Consul.

Dünkirchen: Jean Benjamin Morel, Consul.

Havre: Franz August Friedrich Kestner, Consul.

Marseille: Oskar Heilborn, Consul.

Nantes: Jules Dufou, Consul.

## Französische Colonieen.

Algier: Johann Carl Wilhelm Honß, Consul.

## Griechenland.

Syra: Carl Kloebe, Consul.

## Großbritannien und Irland.

Ministerresident: vacant.

London: George Joachim Göschen, Generalconsul.

Aberdeen: George Thomson, Viceconsul.

Belfast: Gustav Heyn, Viceconsul.

Bristol: Philipp Douglas Alexander, Viceconsul.

Cardiff: Joh. Christian Rust, Viceconsul.

Cowes: Thomas Harling, Viceconsul.

Dartmouth: Richard Hingston, Viceconsul.

Deal: Edwin West, Viceconsul.

Dover: Samuel Metcalfe Latham, Viceconsul.

Dundee: George Burnett, Viceconsul.

Falmouth: Alfred Fox, Viceconsul.

Glasgow: Meinhard Robinow, Viceconsul.

Hartlepool und Stockton: Peter Admyn, Viceconsul.

Harwich: Oliver John Williams, Viceconsul.

Hull: George Norman, Viceconsul.

Jersey und Guernsey: Charles Manger jun., Viceconsul.

Leith: Adolf Robinow, Viceconsul.

Limerick: Michael Robert Ryan, Viceconsul.  
 Liverpool: Franz Prange, Consul.  
 Newcastle upon Tyne: Edward Dodd, Viceconsul.  
 Newport: Richard William Stonehouse, Viceconsul.  
 Plymouth: Thomas Vere Fox jun., Viceconsul.  
 Portsmouth: Ludwig Arnold van den Bergh, Viceconsul.  
 Queenstown: William Deane Seymour, Viceconsul.  
 Ramsgate: Victor Weber, Viceconsul.  
 Scilly-Inseln: Francis Banfield, Viceconsul.  
 Southampton: James Henry Wolf, Viceconsul.

• Englische Besitzungen und Colonieen.

Gibraltar: George Wortmann, Consul.  
 Malta: Antonio Pisani, Consul.  
 Kingston: Friedrich Arend Ebbecke, Consul.  
 Nassau: (New-Providence, Bahama-Inseln): Robert Alexander Thomson, Consul.  
 Halifax: William Hare, Consul.  
 Quebec: Edward Ryan, Consul.  
 Montreal: Thomas Ryan, Viceconsul.  
 St. Helena: Nathaniel Solomon, Consul.  
 Capstadt: vacat.  
 Port Elizabeth (Algoa-Bay): Hermann von Rönn, Consul.  
 Mauritius: Robert Stein, Consul.  
 Kurrachee: Alexander Stewart, Consul.  
 Bombay: August Carl Gumpert, Consul.  
 Madras: Daniel David Dymes, Consul.  
 Calcutta: Johann Philipp Schneider, Consul.  
 Akyab: Carl Mohr, Consul.  
 Bassein: Ernst Pandorf, Consul.  
 Rangoon: Johann Friedrich Wilhelm Niebuhr, Consul.  
 Penang: Franz Heinrich Nicolaus Küstermann, Consul.  
 Singapore: Arnold Otto Meyer, Consul.  
 Hongkong: Ludwig Wiese, Consul.  
 Port Adelaide: Gustav L. Th. von der Heyde, Consul.  
 Sydney: Burchard Frerichs, Consul.  
 Melbourne: Adolf Schlöstein, Consul.

Guatemala.

Guatemala: Hermann Gaedeckens, Generalconsul.

Häiti.

Port au Prince: Wilhelm August Ludwig Strack, Consul.  
 Cap Häitien: Johann Carl Lange, Consul.

Hawaii-Inseln.

Honolulu: Johann Daniel Wicke, Consul.

Corfu:  
 Cephalo  
 Zante:

Genua:  
 Cagliari  
 Neapel:  
 Messina

Mexico:  
 Veracruz  
 Campeche  
 Laguna  
 Mazatlan  
 Colima  
 Tepic un

Amsterd  
 Am Held  
 Rotterd  
 Blissing

Batavia  
 Samar

Wien: C  
 Triest: V  
 Benedig

Lima un

Lissabo

Belem: S  
 Caëcaë  
 Figueir  
 Porto: S  
 Setubal  
 Vianna  
 Billano

## Ionische Inseln.

Corfu: Friedrich Fels, Consul.  
 Cephalonia: Ernst A. Toole, Viceconsul.  
 Zante: Christoph Ulmer, Viceconsul.

## Italien.

Genua: Heinrich Leupold, Generalconsul.  
 Cagliari: Domenico Doderò, Viceconsul.  
 Neapel: Julius Ufelmeyer, Consul.  
 Messina: Franzisco Mauromati, Consul.

## Mexico.

Mexico: Eduard Schütte, Consul.  
 Veracruz: C. G. A. Mertens, Consul.  
 Campeche: Juan Cladera, Consul.  
 Laguna: vacat.  
 Mazatlan: Carl Fuhrken, Consulatsverweser.  
 Colima und Manzanillo: Bernhard Detling, Consul.  
 Tepic und San Blas: vacat.

## Niederlande.

Amsterdam: Bernhard Julius Hafenclever, Consul.  
 Am Helder: Willem Jan Hidde Vos, Viceconsul.  
 Rotterdam: Conrad Ernst Moll, Consul.  
 Blissingen: A. Benier, Viceconsul.

## Niederländische Colonieen.

Batavia: Friedrich Wilhelm Heineken, Consul.  
 Samarang: Emil Christoph Vermuth, Consul.

## Oesterreich.

Wien: Carl Horny, Generalconsul.  
 Triest: Alexander Schröder, Consul.  
 Venedig: Jacob Karrer, Consul.

## Peru.

Lima und Callao: Johann Gildemeister, Generalconsul.

## Portugal.

Lissabon: Carlos Krus, Generalconsul.  
 — —: Carl Franz Johann Hutchens, Viceconsul.  
 Belem: Ricardo João Dias, Viceconsul.  
 Cascaes: Antonio Pedro da Silva Pedroso, Viceconsul.  
 Figueira: Carlos Laidley, Viceconsul.  
 Porto: Joachim August Köpfe, Baron von Massarellos, Viceconsul.  
 Setubal: Carlos E. O'Neil, Viceconsul.  
 Vianna: Antonio de Souza Guimarães, Viceconsul.  
 Villanova de Portimão: José Joaquim Serpa, Viceconsul.

## Portugiesische Colonieen.

Madeira: Gaetano Alberto d'Araujo, Viceconsul.  
 Fayal: William Henry Lane, Viceconsul.  
 Terceira: João Severino d'Abellar, Viceconsul.  
 Mayo: José Honorato Gvora, Viceconsul.  
 Sal (Cap Verd. I.): José Antonio Martins, Viceconsul.

## Preußen.

Friedrich Heinrich Geffken, d. R. Dr., Ministerresident.  
 Stettin: Hermann Ludwig Julius Theune, Consul.  
 Swinemünde: Heinrich Aldermann, Consularagent.  
 Danzig: Melchior Friedrich Hebler, Consul.  
 Königsberg: C. Heinrich Papendieck, Consul.  
 Memel: Henry Fowler, Consul.

## Rußland.

Petersburg: Tillmann Grommé, Consul.  
 Kronstadt: Wilhelm Lüders, Viceconsul.  
 Riga: Johann Georg Schepeler, Consul.  
 Reval: Carl Ferdinand Gahlubäck, Consul.  
 Narwa: Ernst Kolbe, Consul.  
 Wiborg: Friedrich Wahl, Consul.  
 Archangel: Wilhelm Grell, Consul.  
 Odessa: George Kellner, Consul.

## Sachsen (Königreich).

Leipzig: Bernhard Schwabe jun., Consul.

## Schweden und Norwegen.

Stockholm: Gottlieb Michaelson, Consul.  
 Gothenburg: Johann Conrad Wiencen, Consul.  
 Christiania: Benjamin Wegner, Generalconsul.  
 Christiansand: Otto Carl Reinhardt, Consul.  
 Mandal: G. Andorsen, Consularagent.  
 Lillesand: H. J. Hammer, Consularagent.  
 Bergen: Johann Christopher Mowinkel, Viceconsul.  
 Tromsøe: Johann Friedrich Daniel Mack, Consul.  
 Arendal: Isaac Kallevig, Viceconsul.  
 Drontheim: Carl B. Meisterlin, Viceconsul.  
 Stavanger: Gabriel Schanche Kjelland, Viceconsul.

## Schweiz.

Winterthur: Salomon Volkart, Consul.

## Siam.

Bangkok: Theodor Georg Thies, Consul.

Madrid  
 Barcelo  
 Cadix:  
 Malaga  
 Vigo: M

Drotav  
 Havana  
 Matanz  
 Santiag  
 Manzan  
 Trinida  
 San Ju  
 Mayagu  
 Porto P  
 Manila

Constan

Galag:  
 Dardan  
 Gallipo  
 Salonie  
 Kavala:  
 Smyrna

Beirut:  
 Jerusal  
 Cairo:  
 — :  
 Alexand  
 Damiet  
 Suez: v

Montev

Laguai  
 Puerto  
 Ciudad

Zanzibo

## Spanien.

Madrid: Ignaz Bauer, Generalconsul.  
 Barcelona: Alexander Ortenbach, Consul.  
 Cadix: Andrés de los Palacios, Consul.  
 Malaga: Wilhelm Rein, Consul.  
 Vigo: Manuel Barcena y Franco, Consul.

## Spanische Colonieen.

Drotava auf Teneriffa: Celestino Geracio de Bentoso, Consul.  
 Havana: Friedrich Carl Heinrich Richter, Consul.  
 Matanzas: Theodor Ferdinand Christoph Lüling, Consul.  
 Santiago de Cuba: Carl Wilhelm Schumann, Consul.  
 Manzanillo de Cuba: Wilhelm Lauten, Viceconsul.  
 Trinidad de Cuba: Carl Friße, Consul.  
 San Juan de Portorico: W. S. Latimer, Consul.  
 Mayaguez: Henrich Schröder, Viceconsul.  
 Porto Plata (St. Domingo): Carl Heinr. Friedr. Finke, Consul.  
 Manila (Philippinen): Peter Jenny, Consul.

## Türkisches Reich.

Constantinopel: (Die königl. Preuß. Gesandtschaft vertritt daselbst die Hansestädte.)  
 Galatz: Heinrich Schipmann, Consul.  
 Dardanellen: vacat.  
 Gallipoli: C. Whitaker, Consularagent.  
 Salonichi: Daniel Charles Goy, Viceconsul.  
 Kavala: Giovanni Marco Foscolo, Viceconsularagent.  
 Smyrna: Frédéric Lafontaine, Consul.  
 — — : Feliciano Orlando, Viceconsul.  
 Beyrut: Anton G. Sayur, Generalconsul.  
 Jerusalem: Dr. Georg Rosen, Consul.  
 Cairo: Annibale di Roffetti, Generalconsul.  
 — — : Ludwig Müller, Viceconsul.  
 Alexandrien: Louis Menßhausen, Viceconsul.  
 Damiette: Nicolaus Surur, Viceconsul.  
 Suez: vacat.

## Uruguay.

Montevideo: Johann Eberhard Clausen, Consul.

## Venezuela.

Laguaira: Moriz Walter Rothe, Consul.  
 Puerto Cabello: August Dittmer, Viceconsul.  
 Ciudad Bolivar: Heinrich August Carl Krohn, Consul.

## Zanzibar.

Zanzibar: John Witt, Consul.

## XI. Medicinalwesen.

### Medicinalcommission.

- Senator Georg Wilhelm Albers.  
 Senator Hermann Albert Schumacher.  
 Senator Stephan August Vürman.  
 Senator Johann Abraham Heinrich Gröning.

### Gesundheitsrath.

- Philipp Cornelius Heineken, d. M. Dr., Physikus.  
 Carl August Ludwig Stachow, d. M. Dr.  
 Johann Ludwig Tölken, d. M. Dr.  
 Carl Anton Eduard Lorent, d. M. Dr.  
 Gustav Woldemar Focke, d. M. Dr.  
 Georg Christian Kindt.

### Physikus in Bremerhaven.

- Otto Heinrich Wirth, d. M. Dr.

### Impfärzte.

- Dr. Philipp Cornelius Heineken.  
 " Gerhard von dem Busch.  
 " Caspar Franz Hieronymi.  
 " Gustav Woldemar Focke.  
 " Johann Eberhard Noltenius.  
 " Johann Heinrich Busch.  
 " Moriz Eduard Rothe.  
 " Albrecht Diedrich Buschmann, in Bremerhaven.  
 " Otto Heinrich Wirth, in Bremerhaven.

### Ärzte.

- Philipp Cornelius Heineken, d. M. Dr.  
 Gerhard von dem Busch, d. M. Dr.  
 Carl August Ludwig Stachow, d. M. Dr.  
 Peter Jacob Wichelhausen, d. M. Dr.  
 Christian Georg Schütte, d. M. Dr.

Heinrich  
 Christian  
 Carl Aug  
 Caspar F  
 Johann  
 Hermann  
 Friedrich  
 Carl Anto  
 Gustav M  
 Julius G  
 Eduard G  
 Hermann  
 Johann G  
 Julius W  
 Heinrich  
 Carl Joh  
 Melchior  
 Friedrich  
 Martin S  
 Ernst Fer  
 Erhard F  
 Hermann  
 Johann  
 Ernst Ber  
 Johann  
 Albrecht  
 Johann  
 Hermann  
 Simon H  
 Johann  
 Georg Fr  
 Johann  
 Gottfried  
 Otto Hein  
 Hermann  
 Johannes  
 Georg G  
 Moriz G  
 Wilhelm  
 Johann  
 Ernst Wil  
 Otto Eber  
 Friedrich

Johann

Heinrich Wildens, d. M. Dr.  
 Christian Eduard Krummacher, d. M. Dr.  
 Carl August Wilmans, d. M. Dr., in Begefac.  
 Caspar Franz Hieronymi, d. M. Dr.  
 Johann Ludwig Hermann Engelsen, d. M. Dr., in Rockwinkel.  
 Hermann Daniel Müller, d. M. Dr.  
 Friedrich Schmidt, d. M. Dr.  
 Carl Anton Eduard Lorent, d. M. Dr.  
 Gustav Boldemar Focke, d. M. Dr.  
 Julius Eugen Bastian, d. M. Dr.  
 Eduard Günther, d. M. Dr., in Begefac.  
 Hermann Gustav Runge, d. M. Dr.  
 Johann Eberhard Koltzenius, d. M. Dr.  
 Julius Widmann, d. M. Dr.  
 Heinrich Wilhelm Kulenkampff, d. M. Dr.  
 Carl Johann Gustav Hartlaub, d. M. Dr.  
 Melchior Hermann Segelsen, d. M. Dr.  
 Friedrich Schaer, d. M. Dr.  
 Martin Stümcke, d. M. Dr., in Begefac.  
 Ernst Ferdinand Plate, d. M. Dr.  
 Erhard Friedrich Gustav Heinrich Pleger, d. M. Dr.  
 Hermann Ludwig Ferdinand Knippenberg, d. M. Dr.  
 Johann Hermann Koblfs, d. M. Dr.  
 Ernst Bernhard Pauli, d. M. Dr.  
 Johann Ludwig Tölken, d. M. Dr.  
 Albrecht Diedrich Buschmann, d. M. Dr., in Bremerhaven.  
 Johann Hermann Georg Friedrich Max Gelsing, d. M. Dr.  
 Hermann Friedrich Barkhausen d. M. Dr.  
 Simon Hermann Silkenstädt, d. M. Dr.  
 Johann Heinrich Busch, d. M. Dr.  
 Georg Friedrich Lang, d. M. Dr.  
 Johann Adolf Eduard Spitta, d. M. Dr.  
 Gottfried Heinrich Koblfs, d. M. Dr.  
 Otto Heinrich With, d. M. Dr., in Bremerhaven.  
 Hermann August Friedrich Borchers, d. M. Dr.  
 Johannes Caspar Heinrich Dreier, d. M. Dr.  
 Georg Ernst Strube, d. M. Dr.  
 Moriz Eduard Rothe, d. M. Dr.  
 Wilhelm Olbers Focke, d. M. Dr.  
 Johann Friedrich Kottmeier, d. M. Dr.  
 Ernst Wilhelm Friedrich Horn, d. M. Dr.  
 Otto Theodor Hogen, d. M. Dr., in Bremerhaven.  
 Friedrich Adolf Krummacher, d. M. Dr.

#### Wundarzt.

Johann Wilhelm Hesse.

**Bahnärzte.**

Wilhelm Adam Eberhard Kroll.  
 Heinrich Mieloz.  
 Albert Nehrman.  
 Wilhelm Sperber.  
 August Eduard Lichtenstein.  
 Heinrich Lorenz Blecken.  
 Rudolf Ferdinand Büttner, d. Philos. Dr.  
 Carl Harmening, in Bremerhaven.  
 Heinrich Odenthal.  
 Simon Fenchel.  
 Julius Carl Marius Seeger, d. M. Dr.

**Thierärzte.**

Heinrich Carl Meyer.                      Heinrich Adolf Meyer.  
 Heinrich Gerhard Kirchhoff.        Johann Jakob Olschefsky.

**Apotheker.**

Heinrich Toel.                              Joh. Heinrich Wilckens.  
 Friedrich Hermann Henschen.        Friedr. Wilh. August Kuhlmann.  
 Wilhelm Heinrich Labusen.        Carl Bernhard Keyffer.  
 Friedr. Carl Aug. C. Zimmermann.    Ferdinand Stümcke, in Vegesack.  
 Johann Lorenz Theod. Willich.        Carl Barth, in Bremerhaven.

**Beeidigte Hebammen.****1. In der Stadt.****a) Altstadt.**

Distrikt Nr.	1.	{ Johann Friedrich Hogrefe Ehefrau. Carl Joh. Fr. Pohl Witwe.
" "	2.	Johann August Dchernal Witwe.
" "	3.	Johann Heinrich Garlisch Ehefrau.
" "	4.	Johann Friedrich Jaqui Ehefrau.
" "	5.	Johann Joachim Steinboff Ehefrau.
" "	6.	Ernst Wiegmann Ehefrau.

**b) Neustadt.**

" "	7.	Heinrich Katenkamp Ehefrau.
" "	8.	{ Johann Hermann Bartels Witwe. Johann Friedrich Kiehlenbeck Ehefrau.
" "	9.	Johann Friedrich Seegers Ehefrau.

**c) Vorstadt.**

" "	10.	{ Friedrich Franz Karstens Ehefrau. Johann Georg Dettmer Ehefrau. Heinrich Christian Huth Witwe.
" "	11.	Heinrich Anaup Ehefrau.
" "	12.	Johann Müller Ehefrau.

Johann C  
Friedrich

Henning C  
Claus Lar

1. Distri

2. "

3. "

4. "

5. "

6. "

7. "

8. "

9. "

10. "

11. "

12. "

13. "

## 2) Im Staats-Gebiete.

a) In der Stadt Begefac.

Johann Caspar Bruns Witwe.

Friedrich Ernst Andreas Jahn Ehefrau.

b) In der Stadt Bremerhaven.

Henning Erich Johannes Ehefrau.

Claus Lange Ehefrau.

c) Am rechten Weserufer.

1. District: Ernst Bloch Witwe, in Hastedt.
2. " Claus Warnken Ehefrau, in Lehe.
3. " Für Wurtbmann Ehefrau, in Borgfeld.
4. " Johann Christian Meyne Ehefrau, zu Oberneuland.
5. " vacat.
6. " Hinrich Blanke Ehefrau, in Niederblockland.
7. " Johann Gerhard Schröder Ehefrau, in Grambke.
8. " Johann Clemens Bösch Ehefrau, in Mittelsbüren.
9. " Arend Bätjer Ehefrau, in Walle.

d) Am linken Weserufer.

9. " Johann Friedrich Christ. Witte Ehefrau, am Buntenthorssteinweg.
10. " Christian Warnken Ehefrau, in Ursten.
11. " Oltmann Garbade Ehefrau, in Suchting.
12. " Heinrich Diedr. Meyer Witwe, in Woltmershausen.
13. " Anton Stumper Ehefrau, in Strohm.
13. " Heinrich Stumper Ehefrau, in Hasenbüren.

## XII. Militärwesen.

### Commission des Senats für das Militärwesen.

Senator Hermann Christian Heinrich Julius Lampe.  
 Senator Alexander Carl Conrad Adolf Kottmeier.  
 Senator Friedrich Ludolf Grave.

### Militärdeputation.

Aus dem Senate.

Die Mitglieder der Militärcommission.

Aus der Bürgerschaft.

Heinrich Bechtel.	Johann Ludwig Ruyter.
Dr. Lib. Christ. Abr. Heineken,	Johann Heinrich Weyland.
Rechnungsführer.	Johann Martin Wulstein jun.
Johann Heinrich Kopers.	

### Bundescontingent und Garnison.

#### 1. Brigadestab in Oldenburg.

(Die Contingente Oldenburgs und der Hansestädte bilden die 3. Brigade  
 2. Division X. Bundesarmee-corps.)

Brigadecommandeur.

Generalmajor Eduard Friedrich von Fransecky.

Brigademajor.

Major Peter Friedrich Ludwig Lehmann I.

Brigadeadjutant.

Hauptmann Heino Henning Franz von Heimburg.

Oberintendant.

Friedrich Heinrich Wilhelm Meinardus.

Major Au  
 Major B  
 Hauptman

Major Au

Oberstlieut

Gustav J  
 Albert Ju  
 Oscar Hei  
 Gebhard  
 Adolf Au

August W  
 Wilhelm  
 Ludwig W  
 Heinrich  
 Franz Fei

Hermann  
 Carl Guff  
 Carl Hein  
 Carl Wilh

Hauptman  
 Carl Hein  
 Johann A

## II. Brigademilitärschule in Oldenburg.

Commission für die Angelegenheiten der Schule.

Major August Theodor Rüder.  
Major Peter Friedrich Ludwig Lehmann I.  
Hauptmann Wilhelm Theodor Becker.

Director.

Major August Theodor Rüder, mit den Functionen des Directors beauftragt.

## III. Bremisches Infanterie-Bataillon.

Commandeur.

Oberstlieutenant Johann Georg Friedrich Wilhelm Niebour.

Hauptleute.

Gustav Julius Steffens.  
Albert Julius Otto Wilhelm von Soubiron (Ersatz).  
Oscar Heinrich Alexander Nachtigal.  
Gebhard Edo von Horn.  
Adolf August Carl Philipp Heye.

Premierlieutenants.

August Wilhelm Julius Schmidt.  
Wilhelm Julius Franz Bernhard von Krogh, Adjutant.  
Ludwig Anton Bernhard August Wardenburg.  
Heinrich Ludwig Anton Nachtigal.  
Franz Friedrich August Siefert.

Secondelieutenants.

Hermann Julius Ludwig Bülle.  
Carl Gustav Heinrich Jaensch.  
Carl Heinrich Leonhard Nauwerk.  
Carl Wilhelm Lungershausen.

## IV. Garnisonsbeamte.

Hauptmann Christian August Lackemann, Quartiermeister.  
Carl Heinrich Harens Letens, d. R. Dr., Auditeur.  
Johann Adolf Eduard Spitta, d. M. Dr., Bataillonsarzt.

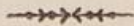

### XIII. Besondere Geschäftszweige.

#### Ausmienung.

Inspector.

Senator Christian Friedrich Feldmann.

Ausmiener.

Hermann Eduard Schöttler.

Johann Friedrich Meyerholz.

#### Behörde für das Auswandererwesen.

Aus dem Senate.

Senator Carl Friedrich Gottfried Mohr.

Senator Carl Friedrich Ludwig Hartlaub.

Senator Diedrich Albers.

Senator Johann Abraham Heinrich Gröning.

Aus der Handelskammer.

Carl August Gruner.

Ludwig Georg Delius.

Julius Eduard Kulenkampff.

Friedrich Martin Vietor.

#### Schiffs- und Proviantbesichtiger in Bremerhaven.

Johann Bernhard Wieting.

Hermann Hüsing.

#### Lufen- und Ladungsbesichtiger in Bremerhaven.

Hafenmeister Johann Koch

Oberlootse Hermann Graue.

Joh. Bernh. Wieting, Substitut. Hermann Hüsing, Substitut.

#### Nachweisungsbureau für Auswanderer.

Commission des Senats.

Senator Carl Friedrich Gottfried Mohr.

Senator Joh. Abrah. Heinr. Gröning.

Direction.

Heinrich Bechtel, Rechnungsführer.

Julius Eduard Kulenkampff.

Joh. Ludw. Thiermann.

Friedrich Martin Vietor.

Heinrich

Bacat.

Franz Ado  
Rechnun

Sen  
Sen

Carl Friedr  
nungsf.  
Dr. Friedri  
Heinrich M

Baurath J  
Baudirector

"  
Bauconduct

"

"

"

"

"

"

Sen

Baurath J  
Baudirector

"

## Beamte.

Heinrich Grimm.

Johann Gröning.

## Balge (große).

Inspector.

Vacat.

Administration.

Franz Adolf Eduard Lüderig,  
Rechnungsführer.

Georg Wilhelm Hagen.

## Öffentliches Bauwesen.

## Deputation für das Bauwesen.

Aus dem Senate.

Senator Hermann Christian Heinrich Julius Lampe.

Senator Hermann Friedrich Weinhagen.

Aus der Bürgerschaft.

Carl Friedr. Christ. Buff, Rech-  
nungsf. für das Bauwesen.Joh. Heinr. Kopers, Rechnungsf.  
für die öffentlichen Brunnen.

Dr. Friedrich Meier.

Dr. Alexander Schumacher.

Heinrich Müller.

August Steinhäuser.

## Baubeamte.

Baurath Jacob Johann van Konzelen.

Baudirector Alexander Schröder.

" Friedrich Rudolf Theodor Berg.

Bauconducteur erster Classe: Hermann Albert Poppe.

" " " Simon Loschen.

" " " Friedrich Wilhelm Schweizer.

" zweiter Classe: Johann Heinrich Christoph Hoopmann.

" " " Friedrich Wilhelm Heineken.

" " " Conrad Heinrich Daniel Ludwig Kiehne.

## Technische Baucommission.

Vorsitzer.

Senator Hermann Christian Heinrich Julius Lampe.

Baucollegium.

Baurath Jacob Johann van Konzelen.

Baudirector Alexander Schröder.

" Friedrich Rudolf Theodor Berg.

## Beerdigungsanstalten.

### a) Der Altstadt.

#### Administratoren.

Gottfried Bagelmann, als Bauherr zu U. L. Frauen, zeitiger Rechnungsführer.

Heinrich Ludwig Grommé, als Bauherr zu St. Ansgarii.

Johannes Achelis, als Bauherr zu St. Stephani.

August Theodor Plump, als Bauherr zu St. Petri.

Wilhelm Fehrmann, als Bauherr zu St. Ansgarii.

Heinrich Leupold, als Bauherr zu St. Martini.

Hermann Diedr. Stegmann, als Bauherr zu St. Kemberti.

Wilhelm Ferdinand Barkhausen, als Bauherr zu St. Petri.

#### Leichenbestatter.

Heinrich Barlach.

### b) Der Neustadt.

#### Inspector.

Senator Georg Wilhelm Albers.

#### Administratoren.

Joh. Dan. Helmken.

Eduard König.

Thomas Dunge.

Diedr. Otten, Rechnungsführer.

#### Leichenbestatter.

Johann Rickens.

## Brandversicherungen.

#### Inspection.

Senator Georg Wilhelm Albers.

Senator Ferdinand Donandt.

Senator Stephan August Lürman.

## Brandversicherungsanstalt im Stadtgebiet.

#### Direction.

Senator Georg Wilhelm Albers.

Senator Ferdinand Donandt.

#### Cassenverwalter.

Hauptmann Christian August Lackemann.

## Commission des Senats für das Staatsbürgerrecht.

Senator Carl Friedrich Gottfried Mohr.

Senator Georg Wilhelm Albers.

Senator Ferdinand Donandt.

Senator Hermann Albert Schumacher.

Senator Hermann Friedr. Weinbagen.

Senator Stephan August Lürman.

## Bürgerschaft.

## Deputation zur Leitung der Wahlen der Vertreter.

## Aus dem Senate.

Senator Georg Wilhelm Albers.  
 Senator Ferdinand Donandt.  
 Senator Friedrich Ludolf Grave.  
 Senator Stephan August Vürman.

## Aus der Bürgerschaft.

Diedrich Alten.	Dr. Friedrich Meier.
Dr. Theodor Boisselier.	Eduard Müller.
Dr. Joh. Friedr. Bredenkamp.	Nic. Arn. Ordemann.
Amtmann Dr. Hermann Droste.	Chr. Anton Friedr. Schmidt.
Diedrich Engelsen.	Johann Heinrich Schmidt.
Joachim Friedrich von Holz.	Joh. Ludw. Schrage, Rechnungsf.

## Bürgerweide.

## Deputation für die Bürgerweide.

## Aus dem Senate.

Senator Friedrich Ludolf Grave.  
 Senator Stephan August Vürman.

## Aus der Bürgerschaft.

Ludwig Christian Kolze, Rechnungsführer.	Johann Friedrich Philippi.
Dr. Carl Theodor Delrichs.	Joh. Heintr. Kopers.
	Joh. Heintr. Smit.

## Hirt.

Johann Philipp Meinken.

## C a t a s t e r.

Bürgermeister Johann Daniel Meier.  
 Senator Georg Wilhelm Albers.

## Catasterbeamter.

Anton Christian Heinrich Schramme.

## Geometer.

Heinrich Wilhelm Kofz, Feldmesser.  
 Heintr. Friedr. Carl Theodor Krone, Hülfsmesser.

## Cautionswesen bürgerlicher Beamter.

## Inspection.

Senator Johann Heinrich Wilhelm Smidt.  
 Senator Ferdinand Donandt.

## Cigarrenfabrikwesen und Krankenkasse für die bei demselben beteiligten Fabrikanten und Arbeitenden.

### Inspection.

Senator Christian Friedrich Feldmann.

(Mit der Inspection des Cigarrenfabrikwesens in Vegesack und Bremerhaven sind die dortigen Aemter beauftragt.)

### Civilstandsam t.

#### Civilstandsbeamter.

Senator Alexander Carl Conrad Adolf Kottmeier.

(Im Stadtgebiet fungiren als Civilstandsbeamte die Prediger, in Vegesack und Bremerhaven die Amtmänner daselbst.)

#### Civilstandsschreiber.

Friedrich August Wolters. Daniel Heinrich Undütsch.

### C o n v o y e.

#### Deputation für die Convoye.

Zugleich für die Strom- und Uferbauten in der Stadt, nebst den Eisbrechern, für Schlachte und Holzpforte mit sämmtlichen Krahn- und Wuppenanstalten, für den Sicherheitshafen, oberländischen Hafen, Theerhaus, Pulvermagazin und Terpentinelager.

#### Aus dem Senate.

Bürgermeister Johann Daniel Meier.

Senator Hermann Friedrich Weinbagen.

Senator Carl Engelbert Eduard Klugkist.

#### Aus der Bürgerschaft.

Friedrich Hederich.

Hermann Henrich Meier.

Diedrich Müller.

Heinrich Tecklenborg.

Carl Lewes, Rechnungsf. für die Schlachte zc.

Joh. Carl Victor, Rechnungsf. für die Strom- und Uferbauten zc.

### B e a m t e.

#### 1) Bei der Convoye.

Baudirector Friedr. Rudolf Theodor Berg.

Bauconducteur zweiter Classe: Johann Heinr. Christoph Hoopmann.

" " " Friedrich Wilhelm Heineken.

" " " Conrad Heinr. Daniel Ludw. Kiehne.

Bacat.

Hermann

Christian  
Friedrich  
Johann

Johann

Consumt

Sergeant

Wilhelm

Controleb

Senator

b) Im

Senator

## 2) Bei der Schlachte.

Schlachtvogt.

Bacat.

Anrunderer.

Hermann Heinrich Friedrich Burghardt.

Schlachtwächter.

Christian Friedrich Junge.  
Friedrich Wilhelm Weber.  
Johann Heinr. Schröder.Georg Franz Rudolf.  
Friedrich Wilhelm Wollens.  
Simon Heinrich Donika.

## 3) Beim Sicherheitshafen.

Johann Samuel Kortlang, Aufseher.

## 4) Beim oberländischen Hasen.

Consumtionseinnehmer Heinrich Christian Gerhard Timmermann,  
Aufseher.

## 5) Beim Pulvermagazin.

Sergeant Carl Witgenfeld, Aufseher.

## 6) Beim Theerhause.

Wilhelm Koch, Lagermeister.

## 7) Beim Terpentinelager.

Controlebeamter Heinrich Friedrich Carl Stegmann, Aufseher.

## D e i c h w e s e n .

a) Neustadt, Osterdeich, Armendeich und am  
Stephanithors-Sollwerk.

Senator Hermann Christian Heinrich Julius Lampe.

b) Im Gebiete am rechten Weserufer, Heisenradsdeich und  
Uthbremerdeich.

Senator Ferdinand Donandt.

Bogt.

Friedrich Eduard Recha.

## c) Im Gebiete am linken Weserufer.

Senator Georg Wilhelm Albers.

Bogt.

Johann Friedrich Katenkamp.

Deichbaubeamte.

Baudirector Friedrich Rudolf Theodor Berg.

Bauconducteur zweiter Classe Johann Heinrich Christ. Hoopmann.

" " " Friedrich Wilhelm Heineken.

" " " Conrad Heinr. Daniel Ludw. Kiehne.

## Deichverbände.

## a) Deichgrässhafft der Vierlande.

Senator Ferdinand Donandt, Deichgräfe.

Bogt.

Friedrich Eduard Recha.

## b) Deichverband am rechten Weserufer.

Direction.

Senator Ferdinand Donandt, Landherr.

Theodor Garbade, in Hastedt,

Segelke Lampe, zu Walle,

Hintr. Bavendamm, zu Wummefiede,

Johann Haake, zu Mittelabüren,

Wilhelm Kämena, zu Horn,

Johann Harjes, in Niederblockland,

Deichgeschworene.

Achtsmänner.

Arend Solte, zu Schwachhausen.

Hinrich Plate, zu Rockwinkel.

Claus Hagens, zu Gröpelingen.

Hinrich Rathjen, zu Walle.

Friedrich Bremermann, zu Bahr.

Johann Haake, zu Niederbüren.

Albert Numund, zu Oberneuland.

Jürgen Bavendamm, zu Wumme-  
fiede.Johann Hinrich Bollmann, zu Rock-  
winkel.

Eylert Schmidt, zu Niederblockland.

Wilhelm Fäsenfeld, zu Oberblockland.

Arend Seggermann, zu Walle.

Senator  
Berend S  
Gädje B  
Johann L  
Albert B  
Hinrich B  
Gerhard SLüder Ro  
Tölke Kl  
Heinr. W  
Friedrich  
Hinrich W  
thorstei  
Johann LB  
S  
S  
SJohann C  
Dr. Joh.  
Eduard LHeinrich L  
August P  
Joh. Ger  
Bernhard  
Johann G  
Carl Brin  
Albert Fr  
Christian  
Hermann  
Johann S  
Jens Die  
Anton D  
Johann S

## c) Deichverband am linken Weserufer.

## Direction.

Senator Georg Wilhelm Albers, Landherr.

Berend Segelken, in Lankenau,

Gädje Bätjer, in Strohm,

Johann Basmer, in Habenhausen,

Albert Bohne, in Neuenland,

Hinrich Bätjer, in Ursten,

Gerhard Woltjen, zu Hasenbüren.

Deichgeschworene.

## Achtzsmänner.

Lüder Rose, in Lankenau.

Lölke Klatte, in Lankenau.

Heinr. Warnken, in Ursten.

Friedrich Klatte, daselbst.

Hinrich Meybohm, am Bunten-  
thorsteinwege.

Johann Bagt, im Neuenlande.

Lönjes Bagt, in Woltmershausen.

Lönjes Numund, in Lankenau.

Hinr. Wäbmann, in Neuenland.

Ablert Meyer, in Habenhausen.

Albert Peterffen, in Lankenau.

Diedr. Bagt, in Rablinghausen.

## Eisenbahn.

## Die Eisenbahn-Deputation.

## Aus dem Senate.

Bürgermeister Arnold Duckwiz.

Senator Diedrich Albers, auch Commissar des Senats in  
Eisenbahnangelegenheiten.

Senator Alexander Carl Conrad Adolf Kottmeier.

Senator Friedrich Ludolf Grave.

## Aus der Bürgerschaft.

Johann Christian Dubbers.

Nic. Arn. Ordemann.

Dr. Joh. Heinrich von Lengerke.

Herm. Hinr. Schröder, Rechnungsf.

Eduard Müller.

Carl Lewes.

## Bahnhofs- und Bahnbeamte.

## Station Bremen.

Heinrich Barber . . . . . Bahnhofsverwalter.

August Pleuß . . . . . Bahnhofsverwalter-Assistent.

Joh. Gerhard Friedr. Wulzen . . . . . Stationsgebülfe.

Bernhard Adolf Münster . . . . . Billeteinnehmer.

Johann Heinrich Schäfer . . . . . Billeterpeditions-Gehülfe.

Carl Bringmann . . . . . Gepäckerpedient.

Albert Friedrich Schulenburg . . . . . Gepäckerpeditions-Gehülfe.

Christian Friedrich Jacobsen . . . . . " "

Hermann Alban Julius Rissen . . . . . Güterverwalter.

Johann Justus Meyer . . . . . Güterexpedient.

Jens Diedrich Jensen . . . . . "

Anton Daniel Lülmann . . . . . "

Johann Friedrich von der Masch - Cassirer der Güterexpedition.

Johann Heinrich Claussen . . . . .	Güterexpeditionsgehülfe.
Johann Heinrich Windels . . . . .	"
Johann Cordes . . . . .	"
Simon Heinrich Frese . . . . .	"
Cord Heinrich Dalbfermeyer . . . . .	Bodenmeister.
Heinrich Bernhard Schütte . . . . .	Lademeister.
Johann August Heupel . . . . .	"
Johann Christian Ludwig Grube . . . . .	"
Johann Heinrich Lange . . . . .	"
Hermann Mehrtens . . . . .	"
Lür Kropp . . . . .	"
Wilhelm Gerlach . . . . .	Wäger in der Güterexpedition.
Thiele Rabe . . . . .	" " " "
Heinrich Pattenhausen . . . . .	" " " "
Georg Heinrich Theodor Schlüter . . . . .	" " " "
Johann Heinr. Christ. Buchholz . . . . .	" " " "
Johann Gerhard Wessels . . . . .	" " " "
Hermann Ludwig Kostens . . . . .	" " " "
Friedrich Anton Bracht . . . . .	" " " "
Arnold Gerhard Lindemann . . . . .	" " " Gepäckexpedition.
Friedrich Wilhelm Hütting . . . . .	Portier.
Conrad Jürgensmeyer . . . . .	Bahnhofswächter.
Georg Heinrich Wilhelm Witte . . . . .	Bahnmeister.
Eberhard Carl Jacobsen . . . . .	"
Friedrich Luley . . . . .	Weichenwärter.
Johann Carstens . . . . .	"
Joh. Heinr. Wilh. Beiermann . . . . .	"
Johann Friedrich Mittelsdorf . . . . .	"
Adam Kohl . . . . .	"
Joh. Heinr. Bernh. Fischfeld . . . . .	Bahnwärter.
Heinrich Klomburg . . . . .	"
Diedrich Meyer . . . . .	"
Anton Heinrich Friedrich König . . . . .	"
Johann Melchior Mosebach . . . . .	"
Heinrich Friedrich Wolters . . . . .	"
Heinr. Friedr. Wilh. Beermann . . . . .	"
Simon Wilh. Ferd. Klocke . . . . .	"
Johann Conrad Richel . . . . .	"
Johann Diedr. Wilh. Müller . . . . .	"
Jürgen Christian Ohlmeyer . . . . .	"
Hermann Lange . . . . .	"
Hermann Meyer . . . . .	"
Friedr. Wilh. Conr. Wode . . . . .	"
Jürgen Humberg . . . . .	"
Eberhard Def . . . . .	"

Diedr. He  
Herm. Hei  
Diedrich S  
Nicolaus S  
Christian  
Daniel Fri  
Friedrich S  
Wilhelm S  
Carl Fried  
Georg Frie  
Christian  
Georg Go  
Heinr. Au  
Adolf Fri  
Se  
Se  
Heinrich B  
Hermann S  
Johann S  
Deput  
Se  
Se  
Christian S  
Dr. Libor.  
Johann D

**Station Sebaldsbrück.**

Diedr. Heinr. Theodor Rust. . . Stationsvorstand, Billeteinnehmer und Expedient.  
 Herm. Heinr. Moriz Kaune . . . Lademeister.  
 Diedrich Haake. . . . . Weichenwärter.

**Station Bremerhaven.**

Nicolaus Ludwig Beyer . . . Güterverwalter und Stationsvorstand.  
 Christian Ludwig Bode . . . . . Stationsgehülfe.  
 Daniel Friedr. Wilh. Gerberding . . . Güterexpedient.  
 Friedrich Rudolf Niemann . . . Güterexpeditionsgehülfe.  
 Wilhelm Wittler . . . . . Lademeister.  
 Carl Friedr. Wilh. Scharff . . . . .  
 Georg Friedr. Chr. Wilh. Bergmann. Wäger.  
 Christian Wierenberg . . . . .  
 Georg Gottfr. Aug. Roddewig Weichenwärter.  
 Heinr. August Conrad Habenicht "

**Beamter am Weserbahnhof.**

Adolf Friedr. Ferd. Schröder, Verwalter der Niederlage und der Krabnanstalten.

**Behörde für das Frachtfuhrwesen.**

Aus dem Senate.

Senator Friedrich Ludolf Grave.  
 Senator Johann Abraham Heinrich Gröning.

Aus der Handelskammer.

Heinrich Bechtel, Rechnungsführer. Joh. Theodor Arens.  
 Hermann Holler. Wilh. Aug. Friße.

Güterbestäter.

Johann Hermann Schulze.

**Gassenerleuchtung.**

Deputation für die städtische Gassenerleuchtung nebst Gasanstalt.

Aus dem Senate.

Senator Alexander Carl Conrad Adolf Kottmeier.  
 Senator Hermann Friedrich Weinhagen.

Aus der Bürgerschaft.

Christian Arndt. Nic. Arnold Ordemann.  
 Dr. Libor, Chr. Abrah. Heineken. Joh. Friedr. Philippi, Rechnungsf.  
 Johann Daniel Helmken.

## Inspector der Gasanstalt.

Christian Heinrich Leonhard.

## Oberaufseher der Gassenerleuchtung.

Heinrich Grimm.

## Controleure der Gasanstalt.

Conrad Scheele.

Heinrich Unverzagt.

Hermann Behrens.

## Betriebsführer der Gasanstalt.

Friedrich Wilhelm Horn.

## Schreiber bei der Gasanstalt.

Georg Grotewold.

Gerhard Julius Sackmann.

## Gefängnisse.

## Deputation.

## Aus dem Senate.

Senator Ferdinand Donandt.

Senator Stephan August Lürman.

## Aus der Bürgerschaft.

Gottfr. Bagelmann, Rechnungsf. Richter Daniel Julius Klugkist.

Franz Conrad Dubbers.

Heinr. Wilh. Aug. Kogenberg.

Sam. Wilh. Carsten Eisenhardt. Eduard Müller.

## Beamte.

Julius Carl Marcus Wilhelm von Lüders, Gefängnißcommissär im Detentionshause.

Johann Heinrich Berckling, Deconom im Zuchtthause.

## Gewerbeangelegenheiten.

## Commission des Senats.

Senator Christian Friedrich Feldmann.

Senator Hermann Albert Schumacher.

Senator Hermann Friedrich Weinbagen.

Senator Carl Engelbert Eduard Klugkist.

Dieser Commission sind die außergerichtlichen Functionen der bisherigen Morgensprachsherren und Inspectoren einschließlich der Inspection der Kranken- und Sterbecassen von Gewerbetreibenden, sofern dafür nicht besondere Inspektionen bestehen, übertragen.)

Häfen u  
haven, Le  
deBü  
Ser  
Sen  
SenJohann Co  
Wilh. Em.  
Johannes  
Hermann  
nungsfü  
Leuchtsch  
u. Brem  
Dr. JohanDie oberen  
(In Beges  
In Bremen  
" "  
" "  
Capitain d  
Erster Wä

Behörde

Bü  
Ser  
Ser  
Ser  
Ser  
Ser

## Häfen und Hafenanstalten in Vegesack und Bremerhaven, Leuchtturm und Leuchtschiff, auch Verwaltung des Bremer-Oldenburger Telegraphen.

### Deputation.

#### Aus dem Senate.

Bürgermeister Arnold Duckwig.  
 Senator Hermann Albert Schumacher.  
 Senator Diedrich Albers.  
 Senator Hermann Friedrich Weinbagen.

#### Aus der Bürgerschaft.

Johann Conrad Asendorpf.	Joh. Georg Höpken, Rechnungsf.
Wilh. Em. Backhaus.	für Bremerhaven.
Johannes Friße.	Johst Heinr. Christ. Kirchhoff.
Hermann Skroder Gerdes, Rech-	Joh. Rud. Lameyer.
nungsführer f. d. Leuchtturm u.	Hermann Heinrich Meier.
Leuchtschiff, den Hafen zu Vegesack	Nic. Arn. Ordemann.
u. Bremer-Oldenb. Telegraphen.	Hermann Friedrich Ulrichs.
Dr. Johannes Heineken.	Johann Carl Vietor.

#### Beamte.

Die oberen Baubeamten und Conducteure.

(Siehe dieselben weiter oben bei dem öffentlichen Bauwesen.)

In Vegesack: Hafenmeister Werner Slichting.

In Bremerhaven: Erster Hafenmeister Johann Koch.

" " Zweiter " Bernhard Blanke.

" " Schleusenmeister: vacat.

Capitain des Leuchtschiffs: Friedrich Christoffers.

Erster Wächter auf dem Leuchtturm: H. Denecke.

## Behörde für Handels- und Schiffahrtsangelegenheiten.

#### Aus dem Senate.

Bürgermeister Arnold Duckwig.  
 Senator Carl Friedrich Gottfried Mohr.  
 Senator Georg Wilhelm Albers.  
 Senator Johann Heinrich Wilhelm Smidt.  
 Senator Diedrich Albers.  
 Senator Johann Abraham Heinrich Gröning.

## Aus der Handelskammer.

Hermann Heinrich Meier. Carl August Gruner.  
 Heinrich Friedr. Eduard Meyer. Johann Ludwig Ruyter.  
 Julius Eduard Kulenkampff.

## Behörde für Handelsstatistik.

## Aus dem Senate.

Senator Johann Heinrich Wilhelm Smidt.  
 Senator Otto Bildemeister.

## Aus der Handelskammer.

Friedrich Carl Ferdinand Nielsen, Rechnungsführer.  
 Ludwig Georg Delius.  
 Joh. Friedr. Gustav Hurm.  
 Christ. Herm. Noltenius.

## Schiffsmesser.

Lucas Diedrich Müller, in Bremen.  
 In Begefac: vacat.  
 Johann Bernhard Wieting, in Bremerhaven.  
 Hermann Hüfing, in Bremerhaven.

## K ü p e r.

(auch Krankenlade derselben.)

## Inspection.

Senator Carl Friedrich Ludwig Hartlaub.  
 Senator Hermann Friedrich Weinhagen.

## Leihhausanstalt.

## Inspection.

Senator Christian Friedrich Feldmann.  
 Senator Hermann Christian Heinrich Julius Lampe.

## Leuchthurm und Leuchtschiff.

(Siehe Häfen zu Begefac und Bremerhaven.)

Sen  
 Sen

Altermann  
 Carl Augu  
 Hermann C  
 Christian H

Hermann C

D

Sen  
 Sen  
 Sen  
 Sen

Christian V  
 Dr. Joh. F  
 Carl Friedr  
 Friedr. Wi  
 Thomas D

N<sup>o</sup> 1. F

" 2. H

" 3. G

" 4. B

## Lootsenwesen.

### Behörde für das Lootsenwesen.

#### Aus dem Senate.

Senator Johann Heinrich Wilhelm Smidt.

Senator Hermann Friedrich Weinbagen.

#### Aus der Handelskammer.

Ältermann Johannes Tideman.

Carl August Bruner.

Hermann Schröder Berdes.

Christian Hermann Moltenius.

#### Oberlootse in Bremerhaven.

Hermann Graue.

## Löschanstalten.

### Deputation für die städtischen Löschanstalten.

#### Aus dem Senate.

Senator Hermann Christian Heinrich Julius Lampe.

Senator Otto Bildemeister.

Senator Hermann Friedrich Weinbagen.

Senator Stephan August Vürman.

#### Aus der Bürgerschaft.

Christian Arndt.

Dr. Joh. Friedr. Bredenkamp.

Carl Friedrich Christian Buff.

Friedr. Wilh. Docke.

Thomas Dunke.

Richard Friße.

Friedr. Carl Ferdinand Nielsen jun.

Aug. Steinhäuser, Rechnungsf.

Joh. Phil. Nic. Thiermann.

Joh. Heinr. Weyland.

### Officiere bei den Löschanstalten.

#### Sprüzen.

N<sup>o</sup> 1. Fr. Hollstein jun. Heinrich Sander.

" 2. Hermann Albrecht Nolze. Hermann Schrieser.

" 3. Georg Rescher. Adolf Meyer, Sigm. Sohn.

" 4. Barthold Usendorpf. Joh. Rud. Nolze.

- |                                    |                            |
|------------------------------------|----------------------------|
| N <sup>o</sup> 5. Heinrich Wiedau. | Johannes Bocke.            |
| " 6. Eduard Neumeyer.              | Christ. Deetjen.           |
| " 7. Diedrich Burhoff.             | Georg Aug. Friedr. Meyer.  |
| " 8. H. Th. Vischer v. Gaaßbeck.   | Heinrich Dieckhoff.        |
| " 9. Nicolaus Schomburg.           | Johann Heinrich Harmßen.   |
| " 10. Diedrich Seekamp.            | Wilhelm Below.             |
| " 11. Johann Bummerstedt.          | Diedrich Wilhelm Stubmann. |
| " 12. Hermann Subling.             | Heinrich Neufirch.         |
| " 13. Eberhard Flügger.            | Diedrich Müller.           |
| " 14. Carl Friedr. Barmbrock.      |                            |

## Anbringer.

- |                                 |                         |
|---------------------------------|-------------------------|
| N <sup>o</sup> 1. Johann Rabba. | Wilhelm Kaffebeere.     |
| " 2. Theodor Hoffmann.          | Joh. Christ. Hollstein. |
| " 3. Hermann Friedrich Betke.   | Georg Conrad Plump.     |
| " 4. Diedr. Wilh. Stubmann.     | Jac. Joh. Buckjath.     |

## Stehende Anbringer.

- |                  |                             |
|------------------|-----------------------------|
| Am Steinthor.    | Am Doventhor.               |
| Am Dstertthor.   | Am Stephanithor.            |
| Am Bischofsthor. | An der kleinen Weserbrücke. |
| Am Ansgariithor. | Vor dem Sandwege.           |

(Durch das Militär bedient.)

## Nothpfosten.

- |               |                        |
|---------------|------------------------|
| August Grede. | Diedr. Heinrich Weber. |
|---------------|------------------------|

## Feuerschiff.

- |                |                      |
|----------------|----------------------|
| Conrad Freise. | Carl Wilhelm Schulz. |
|----------------|----------------------|

## Niederbrecherabtheilungen.

- |  |                               |
|--|-------------------------------|
| N <sup>o</sup> I. Dstertthorstraße . . . | Johann Friedrich Pralle.      |
| " II. Doventhor . . .                    | Johann Hagedorn.              |
| " III. Westerstraße . . .                | Johann Heinrich Schröder jun. |

Joh. Phi  
Wilhelm

Nachtwach

Erster D

Zweiter

Dritter

Vierter

Fünfter

Sechster

Siebenter

Achter un

Zehnter

Elfter D

Zwölfter

Dreizehnt

Vierzehnt

Landgebie

von d

Kubgr

Landgebie

vom R

Landgebie

Begefac

Bremerha

Christ. P

Carl Au

Heinrich

## Beamte bei den Löschanstalten.

## Sprüzenmeister.

Joh. Philipp Bartels, J. P. Sohn.  
Wilhelm Ludwig Carl Bestenbostel.

## Magazinaufseher.

Nachtwachen-Polizeicommissär Hermann Lüllmann.

## Schornsteinfeger.

Erster Distrikt . . . . .	Heinrich Munter.
Zweiter Distrikt . . . . .	Daniel Friedrich Janßen.
Dritter Distrikt . . . . .	Ernst Diedrich Leonhard.
Vierter Distrikt . . . . .	Adolf Theodor Munter.
Fünfter Distrikt . . . . .	Franz Carl Alexander Sontag.
Sechster Distrikt . . . . .	Johannes Walter.
Siebenter Distrikt . . . . .	Daniel Fuchs.
Achter und neunter Distrikt . . . . .	Johann Carl Koch.
Zehnter Distrikt . . . . .	Heinrich Fahl.
Elfster Distrikt . . . . .	Herm. Christ. Ludw. Leonhard.
Zwölfter Distrikt . . . . .	Johann Franz Fuchs.
Dreizehnter Distrikt . . . . .	Herm. Heinr. Maximilian Lammerß.
Vierzehnter Distrikt . . . . .	Herm. Andreas Kühn.
Landgebiet am rechten Weserufer, von der Oberweser bis zum Kuhgraben . . . . .	Heinrich Fahl.
Landgebiet am rechten Weserufer, vom Kuhgraben b. z. Unterweser . . . . .	Herm. Andreas Kühn.
Landgebiet am linken Weserufer . . . . .	Daniel Fuchs.
Begeßack . . . . .	Franz Christian Höcker.
Bremerhaven . . . . .	Franz Anton Paulmann.

## M ä k l e r.

## Behörde für das Mäklerwesen.

## Aus dem Senate.

Senator Carl Friedrich Gottfried Mohr.  
Senator Carl Friedrich Ludwig Hartlaub.  
Senator Diedrich Albers.  
Senator Johann Abraham Heinrich Gröning.

## Aus der Handelskammer.

Christ. Ludolf Hieron. Mummy. Ludwig Georg Delius.  
Carl August Gruner. Christ. Herm. Noltenius.  
Heinrich Friedrich Eduard Meyer. Carl Eduard Focke.

## a) Affecuranzmäkler.

Julius Alexander Castendyck.      Josias Christian Müller.  
Johann Heinrich Jansen.      Carl Johann Wuppesahl.

## b) Geld- und Wechselmäkler.

Heinrich Wilhelm Karsten.      Johann Otto Koch.  
Johann Carl Pandorf.      Carl Joseph Deneyß.  
Heinrich Christoph Dieckmann.      Lüder Müller.  
Georg Heinrich Graving.

## c) Kunstmäkler.

Johann Daniel Dreyer.

## d) Schiffsmäkler.

Carl Johann Klingenberg.      Harbert Wilhelm Suling.  
Hermann Dauelsberg.      Gottfried Steinmeyer.

## e) Waarenmäkler.

Johann Heinrich Bacmeister.      Johann David Bode.  
Georg Kind senior.      Andreas Joseph Isidor Gibon.  
Heinrich Friedrich Nagel.      Joh. Heinr. Christian Frese.  
Franz Heinrich Wilhelm Niensch.      Wilhelm Papenhausen.  
Joh. Wilh. Ludw. v. Cölln.      Carl Theodor Meyer.  
Johann Heinrich Bergmann.      Friedrich Ferdinand Kunth.  
Joh. Bernhard Ferd. Degener.      Adolf Christian Anton Präger.  
Friedrich August Schulze.      Carl Anton Joseph Gerhard.  
Andr. Herm. Wilh. Einßmann.      Johann Casselbohm.  
Gottfried Theodor Mohr.      Joh. Herm. Casp. Ed. Schlömann.  
Carl Conrad Sigmund Winger.      Heinrich Ferdinand Degener.  
Georg Wilhelm Lange.      Diedrich Wilh. Heinr. Kuhlmann.  
Adolf Friedr. Gottfr. Eberh. Todt.      August Christian Reber.  
Eduard Moriz Krefner.      Carl Wilhelm Christian Richers.  
Conrad Friedrich Lauts.      Wilhelm Schmeidel.  
Hermann Friedrich Marwede.      Gustav Kirchhof.  
Carl Friedrich Franck.      Julius Carl Wüstendörfer.  
Johann Gottfried Wetjen.      Johannes Rüppel.  
Ludwig Schaefer.      Carl Gottlieb Dähn.  
Johann Heinrich Voigt.      Conrad Werner Tebelmann.  
Carl Gottfried Schröder.      Anton Ludwig Uhrlaub.  
Gustav Adolf Wolff.      Heinrich Schönhütte.  
Heinrich Cornelius Finte.      Carl Georg Bartels.  
Georg Aug. Heinrich Lichtenberg.      Gerhard Julius Sieffen.  
Georg Wilhelm Böser.      Georg Kind junior.  
August Straßburg.      Ernst Adolf Gumme.  
Johann Heinr. Gottlieb Tölken.      Joh. Friedr. Sieffen.  
Heinrich Andreas Nicolai.      Georg Wilhelm Kley.  
Carl Franz Alexander Isensee.      Heinr. Wilh. Diedr. Bafmer.  
Johann Philipp Feldhusen.      Jacob Meyer.  
Louis Fürstenau.

Henrich S  
Heinrich C  
Bruno St  
Johann G  
Johann He  
Johann H  
Conrad C  
Gottfried I  
Johann He  
Heinr. Frie  
Carl Otto  
Geo. Diedr  
Carl Heinr.  
Georg Aug  
August Hei  
Johann He  
Heinrich D  
Georg Hei

Friedrich I

Hermann I  
Gord Sand  
Carl Otto  
Andreas B  
Johannes C

Johann Da

Sen

Sen

Sen

Inspector C

Lüder Grof

Georg Jon

C

Heinrich Co

## f) Waarenagenten.

Henrich Schöttler.	Martin Heinrich Bohne.
Heinrich Glüver.	Johann Gerh. Ruhräh.
Bruno Stock.	Heinr. Wilhelm Meyer.
Johann Georg August Blöcker.	Georg Heinr. Mecke.
Johann Heinrich Wilhelm Köster.	Cornelius Stockmar.
Johann Hermann Kohle.	Joh. Heinr. Lüdeke.
Conrad Carl Ostermann.	Heinr. Wilh. Carl Bartels.
Gottfried Wilhelm Meyer.	Friedrich Georg Meyne.
Johann Hermann Hoyer mann.	Carl Heinrich Hoffmann.
Heinr. Friedr. Wilh. Ludw. Beneke.	Jürgen Hinrich Döschel.
Carl Otto Theodor Labusen.	Gerhard Friedrich Julius Jacobs.
Geo. Diedr. Ed. Schmidt.	Johann Heinrich Kunst.
Carl Heinr. Herm. Simon Küster.	Johann Heinrich Hugo Stohmann.
Georg August Horning.	Carl Thiessen.
August Heinrich Hartwig.	Heinrich Vogt.
Johann Heinr. Theod. Vog.	Robert Voigt.
Heinrich Overbeck.	Carl Friedrich Wilhelm Zwicker.
Georg Heinrich Lohse.	Heinrich Wilhelm Bergmann.

## Handelschemiker.

Friedrich Toel.	Joh. Lorenz Theodor Willich.
-----------------	------------------------------

## Beeidigte Gütermesser.

Hermann Beyhusen sen.	Joh. Georg Claussen, jun. zu
Cord Sanders.	Bremerhaven.
Carl Otto Runge.	Carl Alexander Lemcke.
Andreas Becker.	Hermann Beyhusen jun.
Johannes Sauerberg.	

## Beeidigte Holzmesser.

Johann Daniel Blumberg.	Diedrich Wilhelm Engelsen.
Heinrich Thölken,	Hülfsmesser.

## Maß und Gewicht.

## Commission des Senats.

Senator Hermann Christian Heinrich Julius Lampe.
Senator Otto Gildemeister.
Senator Hermann Friedrich Weinbagen.

## Technischer Beamter.

Inspector Christian Heinrich Leonhardt.
---

## Sichmeister und Justirer.

Lüder Grote, für Verkehrsgewicht und Längenmaß.
Georg Jonas Droste, für Goldwagen und Münzen, Medicinal-, Gold- und Silbergewichte.
Heinrich Carl Wilhelm Knoche, für Kornmaß.

Ernst Lorenz Strenge, Weinvisirer, sodann für Kalk- und Stein-  
kohlenmaß.

Johann Conrad Waetje, für Maß von Flüssigkeiten.

Hermann Nullmeyer, für Torfmaß.

Sichmeister in Begeßack.

Heinrich Schierhorst.

Sichmeister in Bremerhaven.

Hermann Lüder Willens.

### Pferdezug an der untern Weser.

Aus dem Senate.

Senator Georg Wilhelm Albers.

Senator Hermann Friedrich Weinbagen.

Aus der Handelskammer.

Friedr. Carl Ferd. Nielsen, Heintr. Garrels jun.  
Rechnungsführer.

### Postwesen.

Commission des Senats.

Senator Friedrich Ludolf Grave.

Senator Otto Gildemeister.

Senator Carl Engelbert Eduard Klugkist.

Deputation für sämtliche Postanstalten, so wie für  
die Dampfschiffverbindung mit den Vereinigten  
Staaten von Amerika.

Aus dem Senate.

Die Mitglieder der Postcommission.

Aus der Bürgerschaft.

Wilh. Em. Bachhaus.

Hermann Heinrich Meier.

Gottf. Bagelmann, Rechnungsf.

Nic. Arn. Ordemann.

Franz Conrad Dubbers.

Hermann Henr. Schröder.

### Stadtpostamt.

Ober-Postdirector.

Heinrich Wilhelm Bartsch, d. R. Dr.

Postsecretäre.

Johann Friedrich Christoph Döding, erster Secretär.

Johann Gottfried Jacob Carl Jahn.

Friedrich Völker.

Carl Heinrich Rogge.

Bernhard Scharoun.

Johann Arnold Bunning.

Franz Jo

Wilhelm

Heinrich

Philipp

Adolf Fri

Johann

Heinrich

(Umfasst d

Schlach

Theer

Stein.  
Franz Joseph Kaufmann. Postgehülfe.

### Postamt zu Bremerhaven.

Postmeister.  
Wilhelm Ernst Hilmar Jahn.

Postsecretär.  
Heinrich Rück.

Postgehülfe.  
Philipp Gehle.

### Postverwaltung zu Vegesack.

Postverwalter.  
Adolf Friedrich Kruse.

### Rathhaus, Stadthaus und Börse.

Inspection.

Senator Alexander Carl Conrad Adolf Kottmeier.

Beamte.

Johann Bernhard Grimm, Hausmeister des Stadthauses.  
Heinrich Wense, Rathhausdiener.

### Schauspiele.

Inspection.

Senator Carl Friedrich Gottfried Mohr.

Senator Georg Wilhelm Albers.

Senator Johann Heinrich Wilhelm Smidt.

Senator Friedrich Ludolf Grave.

### Schiffahrtscommission.

(Umfaßt die früheren Rubriken: Dampfschiffe, Reichschiffahrt, Weserschiffahrt und Bremische Seeschiffe.)

Senator Georg Wilhelm Albers.

Senator Carl Friedrich Ludwig Hartlaub.

Senator Johann Abraham Heinrich Gröning.

Schlachte, Sicherheitshafen und oberländischer Hafen,  
Theerhaus, Pulvermagazin und Terpentinelager.

(Siehe Convoje.)

### Sparcasse in Bremen.

Inspection.

Senator Carl Friedrich Ludwig Hartlaub.

## Direction.

Werner Ellerhorst, Cassenführer.	Herm. Berck.
Hermann Louis Hoffmann.	Heinr. Carl Gabriel Plump.
Friedrich Wilhelm Müller.	Gustav Capelle.
H. C. Papendieck.	Eduard Wilhelm Bauer.
Carl Reinh. Conr. Rodewald.	Wilh. August Friße.
Friedrich Wilhelm Birtner.	Wilhelm August Finke.
C. F. C. Buff.	Carl Graef.
Johann Eggers.	Friedr. Labusen.
Richter Daniel Julius Klugkist.	Johannes Plump.
Dr. Georg Thomas Seher.	Alexander Mosle.
Gottfried Vietor.	Johann Heinrich Ropers.
Julius Vogeley.	Heinrich Hagen.
Eduard Bildemeister.	Dr. Carl Julius Schellhaff.
Dr. Joh. Friedr. Bredenkamp.	Philipp Schabbehardt.
Heinr. Wilh. Bünemann.	Leopold Strube.
Herm. Ströder Berdes.	Dr. Jul. Heinr. Eduard Stachow.
Carl Johann Lenz.	Dr. Gottfried Jacob Bildemeister.
Hermann Leopold.	Gustav Heinrich Rohde.
Dr. Th. Kieffelbach.	Johannes C. Achelis.
Carl Schmidt.	Friedrich Wilhelm Kriege.
Daniel Knoop.	Wilhelm Joseph Anton Krose.

## Sparcasse in Begeßack.

## Inspection.

Amtmann Dr. Hermann Franz Friedrich Droste.

## Direction.

Georg Gleistein sen.	Johann Heinr. Diercks.
Meinert Wilmsen.	Albert Landwehr.
Aug. Friedr. Wilh. Hartmann,	Hermann Ibieler.
Cassenführer.	Martin Deetjen.
Herm. Diedrich Landwehr.	Johann Klockgeter.
Jürgen Meyer.	Friedrich Hilken.
Georg Gleistein jun.	Friedrich Adolf Kruse.
Joh. Friedr. Rohr.	Ferdinand Stümcke.
Louis Geo. Ernst Siegm. Steenken.	Christian Bespermann.
Johann Diedr. Brünings.	Joh. Friedr. Volkmann.
Tölke Joh. Hinr. Herm. Bogemann.	

## Deffentliche Spaziergänge.

## Deputation.

## Aus dem Senate.

Senator Ferdinand Donandt.  
 Senator Carl Friedrich Ludwig Hartlaub.  
 Senator Stephan August Lürman.

Franz S.  
 Heinr. M.  
 Dr. Libor

Carl Fri

Johann C.  
 Hermann  
 Joh. Dan  
 führer.  
 Johann I  
 Dr. Carl

Reimer S

Alterman  
 Ludwig C  
 Hermann  
 Julius C  
 Carl Edu  
 Heinrich C

Eduard I  
 Wilhelm I



## Abwendung von Wassergefahren.

## Deputation.

## Aus dem Senate.

Senator Carl Friedrich Gottfried Mohr.  
 Senator Georg Wilhelm Albers.  
 Senator Christian Friedrich Feldmann.  
 Senator Hermann Christian Heinrich Julius Lampe.  
 Senator Stephan August Lürman.

## Aus der Bürgerschaft.

Hermann Bayer.	Joh. Nic. Mohr, Rechnungsf.
Joh. Diedr. Bredehorst.	Dr. Justus Friedr. Plate.
Dr. Joh. Friedr. Bredenkamp.	Johann Heinrich Kopers.
Johann Christoph Dubbers.	Johann Heinr. Smit.
Thomas Dunze.	Carl Heinr. Stockmeyer.

## Wasserversorgungsanstalt.

## Aus dem Senate.

Bürgermeister Johann Daniel Meier.

## Aus den Interessenten.

Heinrich Bechtel.	Joh. Ludw. Schrage.
Georg Christoph Rabba.	Heinr. Ad. Focke, Rechnungsf.
Theodor Bastian.	C. Heinr. Moß.
Joh. Gg. Graue.	Joh. Christ. Vincenz Meyer.
Friedr. Wilh. Grote.	Friedrich Detling jun.
Christ. Herm. Noltenius.	Heinr. Christoph Papendieck.

## Wasserschoutsordnung.

## Behörde für den Wasserschout und die Navigationschule.

## Aus dem Senate.

Senator Johann Heinrich Wilhelm Smidt.  
 Senator Hermann Friedrich Weinbagen.  
 Senator Carl Engelbert Eduard Klugkist.

## Aus der Handelskammer.

Carl August Bruner.	Julius Eduard Kulenkampff.
Hermann Schröder Gerdes, Rechnungsführer.	Christ. Herm. Noltenius. Carl Eduard Focke.

## Aus den Schiffern.

Friedr. Heinr. Theod. Hederich. Heinrich Tecklenborg.

## a. Navigationschule.

## 1. Vorsteher.

Friedrich August Arthur Breusing, d. Philos. Dr.  
zum ordentlichen Lehrer ernannt 1853 Nov. 30., zum Vorsteher 1860 Febr. 8.

## 2. Ordentliche Lehrer.

Friedrich August Arthur Breusing, d. Philos. Dr.  
Heinrich Romberg, d. Philos. Dr.,  
ernannt 1860 Mai 23.

## 3. Zeitiger Hülfslehrer.

Eduard Bajeken.

## b. Wafferschout.

Johann Heinrich Daniel von Huntekn.

## c. Steuerbaase.

Arnold Greve, in Bremen. Heinrich Friedrich Köster, in Bre-  
Hermann Lammers, in Bremen. merhaven.  
Wilhelm Goldewey, in Vegesack. Friedrich August Peters, in Bre-  
Louis Deiß, in Vegesack. merhaven.

## d. Bremer Seemannscasse.

## Special-Verwaltung.

Johann Diedrich Köncke, Rechnungsführer.

## Rechnungsbeamter.

Diedrich Claussen.

## W e g b a u.

## Deputation.

## Aus dem Senate.

Bürgermeister Johann Daniel Meier.  
Senator Georg Wilhelm Albers.

## Aus der Bürgerschaft.

Thomas Dunze. Johann Daniel Helmken.  
Richard Friße, Rechnungsführer. Heinr. Wilh. Meyer.

## Beamte.

## Weggeld- Erheber.

## a. Am rechten Weserufer.

Vor Hastedt: Consumtionseinnehmer Franz Biscanter.  
 Zu Tenever: Georg Meierdirks.  
 Vor Schwachhausen: Consumtionseinnehmer Joh. Herm. Köster.  
 Zu Lehesterdeich: Johann Heinrich Harstrich.  
 Vor Walle: Consumtionseinnehmer H. C. D. Deuß.  
 Am Gröplingerdeich: Consumtionseinnehmer H. G. Winter.  
 Zu Grambke: Joh. Heinr. Meyerdirks.

## b. Am linken Weserufer.

Am Buntenthorssteinweg: Carl Wilhelm Ahrens.  
 Zu Wahrthurm: Zolleinnehmer Georg Köben.

## Weg-Auffseher.

## a. Am rechten Weserufer.

Zu Hastedt: Cord Bruns.  
 Zu Tenever: Hinrich Bruns.  
 Zu Schwachhausen: Christian Meyerdirks.  
 Zu Horn: Heinrich Nicolaus Busch.  
 Zu Lehesterdeich: Friedrich Busch.  
 Zu Walle: Heinrich Meyerdirks.  
 Zu Grambke: Heinrich Eberhard Harms.

## b. Am linken Weserufer.

Am Buntenthorssteinweg: Hinr. A. Kaffens.  
 Zu Wahrthurm: Wilhelm Meyer.  
 Zu Mittelsbuchting: Hermann Brockmann.

## Commissarien des Senats in Zollvereins-Angelegenheiten.

Senator Diedrich Albers.  
 Senator Alexander Carl Conrad Adolf Kottmeier.

## Z u c h t h a u s.

(Siehe Gefängnisse.)

Senat

Senat

Dr. n

Herm

Herm

Herm

Senat

Senat

Heinrich G

Bürge

Bürge

Bürge

Bürge

Senat

Senat

Senat

Senat

(Dieselbe bef

St. Mar

aus den

Hermann E

Ernst Wilh

## XIV. Armenanstalten, Witwen- und Pensionscassen, Stiftungen u. s. w.

### Ahasverus-Stiftung für Blinde.

#### Inspection.

Senator Diedrich Albers.

#### Berwaltung.

Senator Hermann Christian Heinrich Julius Lampe.

Dr. med. Heinrich Wilhelm Kulenkampff.

Hermann Wichelhausen.

### Allers Legat.

#### Inspection.

Senator Hermann Albert Schumacher.

#### Administration.

Heinrich Gerhard Böving.

### Beneficium Sanctae Annae.

#### Inspection.

Bürgermeister Johann Daniel Meier.

### Armenhaus und Mannhaus.

#### Inspection.

Senator Hermann Christian Heinrich Julius Lampe.

Senator Friedrich Ludolf Grave.

Senator Hermann Friedrich Weinbagen.

Senator Carl Engelbert Eduard Klugkist.

#### Administration.

(Dieselbe besteht aus den beiden ältesten Diaconen zu Unser Lieben Frauen, St. Martini, St. Ansgarii, St. Stephani, St. Pauli, St. Remberti und aus den vier ältesten Diaconen zu St. Petri.)

### Special-Administratoren des Armenhauses.

Hermann Stövesandt, für das Deconomiesfach.

Ernst Wilhelm Wenderoth, für das Rechnungsfach.

Special-Administrator des Mannhauses.  
Heinr. Christ. Papendieck.

Hausvater im Armenhause.  
Heinrich Osterlob.

## Armeninstitut.

### Direction.

Senator Hermann Christian Heinrich Julius Lampe.  
Senator Friedrich Ludolf Grave.

### Diaconen.

Christian Anton Friedr. Schmidt, Generaladministrator.  
Joh. Anton Adami, Auszahlung und Controle der Extragaben.  
Dr. Joh. Ludw. Eberh. Pavenstedt.  
Heinr. Garrels jun., Hebung und Controle der Einzeichnungen.  
Carl Runoth, Administrator des Krankenwesens.  
Wilh. Heinrich Labusen, Administrator der Anstalt zur Speisung armer Kranken.  
Georg Heinr. Claussen, Administrator der vormundschaftlichen Gelder, der Todtenladen und der Begräbniscaffe.  
Wilhelm Rodewald, Administrator der Landarmen.  
Heinr. Gottfr. Vietor.  
Wilhelm Adam.  
Carl Joh. Lenz.  
Bernhard Knippenberg.

### Ärzte.

Dr. Gustav Woldemar Focke. Dr. Ernst Ferdinand Plate.  
Dr. Melchior Hermann Segelken. Dr. Johannes Casp. Heinr. Dreier.  
Dr. Simon Herm. Silkenstädt. Dr. Moriz Edmund Rothe.  
Dr. Hermann Friedr. Barkhausen. Dr. Wilhelm Olbers Focke.

### Schreiber.

Georg Heinrich Meyer.

### Armenaufseher.

Johann Depfen. Johann Lemmermann.  
Daniel Diedrich Ehnholt. Johann Georg Heuer.  
Friedrich Christoph Hermann.

## Arbeitshaus.

### Direction.

Senator Hermann Christian Heinrich Julius Lampe.  
Senator Friedrich Ludolf Grave.

Julius Eduard  
Christian  
Carl Reinhard  
Edwin A.  
Christ. Ant.  
Johann An  
Dr. Johann  
Heinrich Ga  
Carl Runoth

Emil Christ

Johann Kro

Bürger  
Bürger  
Senato

Senato  
Senato  
Senato  
Senato

Bürger

Bürger  
Bürger

Senato

Senato  
Wilhel  
Cleme

## Administration.

Julius Eduard Kulenkampff.  
 Christian Friedrich Bodeker, Verwalter des Deconomiefachs.  
 Carl Reinhard Conrad Rodewald, Verwalter des Materialfachs.  
 Edwin A. Delrichs.  
 Christ. Anton Friedr. Schmidt.  
 Johann Anton Adami.  
 Dr. Johann Ludwig Eberhard Pavenstedt.  
 Heinrich Garrels jun.  
 Carl Runoth.

## Deconom.

Emil Christian Hieronymus Otto von Mattheson.  
 Schreiber.

Johann Kropp.

## Stipendium von Rudolf Bernus.

## Verwalter.

Bürgermeister Arnold Duckwig.  
 Bürgermeister Johann Daniel Meier.  
 Senator Carl Friedrich Gottfried Mohr.

## Bickers Stipendium.

## Verwaltung.

Senator Carl Friedrich Gottfried Mohr.  
 Senator Johann Heinrich Wilhelm Smidt.  
 Senator Ferdinand Donandt.  
 Senator Otto Gildemeister.

## Lom Broidels Armengifte.

## Administration.

Bürgermeister Johann Daniel Meier.

## Budts und Kimmten Legat.

## Inspection.

Bürgermeister Arnold Duckwig.  
 Bürgermeister Johann Daniel Meier.

## Caesarsche Familienstiftung.

## Inspection.

Senator Carl Friedrich Gottfried Mohr.

## Administration.

Senator Richter Gerhard Caesar.  
 Wilhelm Heinrich Caesar.  
 Clemens Albert Caesar.

**Senator Dr. Hermann Büsing Stiftung.**

## Verwaltung.

Senator Hermann Christian Heinrich Julius Lampe.  
Senator Alexander Carl Conrad Adolf Kottmeier.

**Catharinenstift, Isabeen-Gasthaus und St. Nembertstift.**

## Inspection.

Senator Alexander Carl Conrad Adolf Kottmeier.  
Senator Friedrich Ludolf Grave.  
Senator Hermann Friedrich Weinhausen.

## Administration.

Heinrich Christoph Papendieck.	Clemens Albert Caesar.
Johann Achelis.	Friedrich Martin Viator.
Johann Christian Lülmann.	Heinrich Tecklenborg.

Davon a) **Beim Catharinenstift.**

Johann Achelis, Rechnungsführer.  
Heinrich Tecklenborg.

b) **Beim Isabeen-Gasthaus.**

Heinrich Christoph Papendieck, Rechnungsführer.  
Friedrich Martin Viator.

c) **Beim St. Nembertstift.**

Johann Christian Lülmann, Rechnungsführer.  
Clemens Albert Caesar.

## Bogt.

Johann Heinrich Scharoun.

**Christianiſche Stiftung (für verſchämte Arme).**

## Administration.

Senator Friedrich Ludolf Grave.  
Pastor Christian Ludwig Knippenberg, d. Th. Dr.  
Johann Ludwig Schrage, Anton's Sohn.

**Consumtionsbeamten-Witwencasse.**

## Inspection.

Senator Diedrich Albers.

## Cassenverwalter.

Steuerinspector Hermann Heinrich Bernhard Dierking.

**Dransfeldsche Familienstiftung.**

Inspection.

Senator Carl Friedrich Gottfried Mohr.

Administration.

Dr. Carl Theodor Delrichs.

**Unterstützungscasse der Bremischen Eisenbahn-  
Betriebs-Beamten.****B e r w a l t u n g.**

Aus dem Senate.

Senator Diedrich Albers.

Aus der Handelskammer.

Heinrich Bechtel.

Joh. Friedr. Gustav Hurm, Rechnungsf.

**Gesichs Armengiste.**

Verwaltung.

Senator Carl Friedrich Gottfried Mohr.

**Gesichs Stipendium.**

Inspection.

Senator Hermann Christian Heinrich Julius Lampe.

Administration.

Aeltermann Justin Friedrich Wilhelm Köning.

**Verwaltung der Fonds der reformirten Freischulen.**

Aus dem Senate.

Bürgermeister Johann Daniel Meier.

Senator Hermann Albert Schumacher.

Diaconen.

**Aus Unser Lieben Frauen.**

Dr. Johs. Heineken.

Dr. Joh. Ludw. Eberh. Pavenstedt.

**Aus St. Martini.**

Heinrich Bagt.

Otto G. Kropp.

**Aus St. Ansgarii.**

Heinr. Ad. Focke.

Herm. Christ. Papendieck.

**Aus St. Stephani.**

Chr. H. Noltenius.

Herm. Stövesandt.

**Aus St. Pauli.**

Eduard König.

Heinr. Christ. Bortels, Rechnungsf.

**Segebade von Frydags Armengifte.**

Verwaltung.

Senator Carl Friedrich Gottfried Mohr.

Senator Christian Friedrich Feldmann.

**Fuhrersche Familienstiftung.**

Inspection.

Bürgermeister Johann Daniel Meier.

**De Goedesche Stiftung.**

Inspection.

Senator Friedrich Ludolf Grave.

Administration.

Dr. Carl Theodor Delrichs.

**Gosen Testament.**

Inspection.

Bürgermeister Johann Daniel Meier.

Pastor Dr. Moritz Rothe.

Testamentarien.

Aeltermann Justin Friedrich Wilhelm Löning.

Dr. Alexander Schumacher.

Friedrich Albert Schumacher.

Senator Carl Friedrich Gottfried Mohr.

**Jacob Henschen Stipendium.**

Administration.

Senator Richter Georg Schumacher.

Friedrich Hermann Henschen.

Dr. Carl Theodor Delrichs.

**Hastedter Krankencasse.**

Inspection.

Der Landherr des Gebiets am rechten Weserufer.

## Von Hoornsche Familienstiftung.

### Inspection.

Senator Johann Abraham Heinrich Gröning.

### Administration.

Ältermann Justin Friedrich Wilhelm Löning.

Senator Carl Friedrich Gottfried Mohr.

Kathje Runge.

Dr. Georg Eduard Löning.

## Hülfskasse.

### Inspection.

Senator Ferdinand Donandt.

### Administration.

Richter Daniel Julius Klugkist, Rechnungsführer.

Diedrich Mog.

Johann Diedrich Röncke.

## Katterbachs Armengifte.

### Inspection.

Bürgermeister Johann Daniel Meier.

### Administration.

Henrich Schröder, Friedr. Sohn. Friedrich Thorspecken.

## Krankenanstalt.

### Inspection.

Senator Hermann Christian Heinrich Julius Lampe.

Senator Alexander Carl Conrad Adolf Kottmeier.

Senator Friedrich Ludolf Grave.

### Administration.

G. Ad. Stucken.

Heinrich Carl Gabriel Plump,

Johann Daniel Helmken.

Deconomiefach.

Theodor Consbruch.

Eine Vacanz.

Wilh. August Friße, Rechnungsf.

### Ärzte.

Dr. med. Carl Anton Eduard Lorent.

Dr. med. Johann Ludwig Tölken.

### Assistenzärzte.

Dr. med. Ludwig Stadler.

Dr. med. A. L. D. Soldan.

### Katechet.

Ludwig Kayser.

### Hausverwalter.

Glamor Siegfried.

## Henriettenstiftung der Krankenanstalt.

### Specialverwaltung.

Inspector Senator Hermann Christian Heinrich Julius Lampe.  
 Administrator Wilhelm August Frize.  
 Dr. med. Carl Anton Eduard Lorent.

## Krankenladen und Sterbecassen.

### Inspection.

Senator Christian Friedrich Feldmann.  
 Senator Friedrich Ludolf Grave.  
 Senator Hermann Friedrich Weinbagen.  
 Senator Carl Engelbert Eduard Klugkist.

Anm. Es gehören hieher alle Cassen dieser Art, mit Ausnahme derjenigen, welche nach pag. 74 unter der Inspection der Gewerbecommission stehen, oder welche, wie die der Küper und Cigarrenarbeiter, ihre eigenen Inspectionen haben.

## Senator Hieronymus Klugkist Stiftung für den Kunstverein.

### Inspection.

Senator Carl Friedrich Ludwig Hartlaub.

## Margarethienstiftung.

### Inspection.

Senator Carl Friedrich Gottfried Mohr.

### Berwaltung.

Dr. Carl Theodor Delrichs.

## Merremische Familienstiftung.

### Inspection.

Senator Johann Abraham Heinrich Gröning.

## Hülfscaffe der Polizeidiener.

### Inspection.

Senator Joh. Abrah. Heinr. Gröning.

### Berwaltung.

Polizeidiener Friedr. Justus Krülle.  
 " Friedrich Finke, Rechnungsführer.  
 " Johann Böge.

## Büttemanns Armengifte.

### Verwaltung.

Senator Hermann Christian Heinrich Julius Lampe.

## Rathsdieners Sterbe-, Witwen- und Pensionscasse.

### Inspection.

Senator Alexander Carl Conrad Adolf Kottmeier.

### Administration.

Joh. Heinr. Scharoun.

Joh. Heinr. Wollermann.

## Von Rhedensche Stiftung.

### Administration.

Senator Richter Heinrich Gerhard Heineken.

Bürgermeister Johann Daniel Meier.

Senator Justin Friedrich Wilhelm Iken.

Senator Carl Friedrich Gottfried Mohr.

Senator Richter Georg Schumacher.

Senator Johann Heinrich Wilhelm Smidt.

Rudolf Gabriel Wigaull.

Pastor Johann Adolf Iken, Rechnungsführer.

Altermann Martin Gildemeister.

Regierungs-Secretär Dr. Georg Albert Heineken.

## Von Rhedensche Stiftung für Hebammen auf dem Lande.

### Verwaltung.

Senator Georg Wilhelm Albers.

Senator Ferdinand Donandt.

## Rungesche Familienstiftung.

### Inspection.

Bürgermeister Arnold Duckwig.

### Verwaltung.

Senator Diedrich Albers.

Hermann Henrich Schröder.

Rudolf Hauers.

## Arpold Schultes Stipendium.

Verwaltung.

Senator Hermann Christian Heinrich Julius Lampe.  
 Senator Johann Abraham Heinrich Gröning

## Stipendia, die der Senat conferirt.

Verwaltung.

Senator Carl Friedrich Gottfried Mohr.  
 Senator Johann Heinrich Wilhelm Smidt.  
 Senator Ferdinand Donandt.  
 Senator Otto Gildemeister.

## Sulings Stipendium.

Administration.

Pastor Dr. Friedrich Ludwig Mallet.  
 Johannes Achelis.  
 Christ. Herm. Noltenius, Rechnungsführer.

## Lidemann-Meyersche Stiftung.

Inspection.

Senator Carl Friedrich Gottfried Mohr.  
 Senator Johann Abraham Heinrich Gröning.

## Lidemannsche Familienstiftung.

Inspection.

Senator Johann Abraham Heinrich Gröning.

## Unterstützungsanstalt für Musiker.

Inspection.

Senator Carl Friedrich Ludwig Hartlaub.

Verwalter.

Dr. Hermann Henrich Meier,	Andreas Roedel.
Rechnungsführer.	Heinrich Wilhelm Fund.
Julius Hirschfeld.	Friedrich Arnold.
Wilhelm Klier.	Carl Reinthaler.

Unterst

Amtmann  
 Pastor Dr.  
 Tölke Joh  
 Franz Fel  
 Christian  
 Johann I

Heinrich  
 (Die Sessio  
 zu U.  
 und S



Hausvater.

Johann Hermann Kohlmann.

Lehrer.

Gerhard Silkenstädt.

## St. Petri Waisenhaus.

Inspection.

Senator Alexander Carl Conrad Adolf Kottmeier.

Senator Friedrich Ludolf Grave.

Senator Carl Engelbert Eduard Klugkist.

Prediger.

Dr. Christian Ludwig Knippenberg.

Dr. Otto Philipp Merkel.

Johann Georg Carl Petri.

Heinrich Ludwig Gustav Rieter.

Heinrich Wilhelm Ludwig Schmelzkopf.

Administration.

Johann Eggers.

Nicolaus Schmidt.

(Die Session besteht, mit Einschluß Obiger, aus den sämtlichen Diaconen der St. Petri-Kirche.)

Hausvater.

Hermann Heinrich Graffstedt.

Lehrer.

Conrad Bätchen.

## St. Johannis-Waisenhaus.

Inspection.

Senator Alexander Carl Conrad Adolf Kottmeier.

Senator Friedrich Ludolf Grave.

Senator Carl Engelbert Eduard Klugkist.

Administration.

Missionar Franz Probst.

Rudolf Adolf Unkraut.

Wilhelm Joseph Anton Krose, Rechnungsführer.

(Die Session besteht, mit Einschluß Obiger, aus sämtlichen Vorstehern der St. Johannis-Kirche.)

## Witwenhäuser.

(St. Jacobi, St. Nicolai, St. Petri.)

### Inspection.

Senator Hermann Christian Heinrich Julius Lampe.

Senator Friedrich Ludolf Grave.

Senator Hermann Friedrich Weinbagen.

Senator Carl Engelbert Eduard Klugkist.

### Administration.

Die zur Session des Armenhauses gehörenden Diaconen, aus welchen die Specialverwaltung führen:

#### a) Beim St. Jacobi-Witwenhause.

Dr. Joh. Ludw. Eberh. Pavenstedt, Rechnungsführer.

#### b) Beim St. Nicolai-Witwenhause.

Hinrich Bagt, Rechnungsführer.

#### c) Beim St. Petri-Witwenhause.

Aug. Herm. Faber, Rechnungsführer.

## Witwenanstalt für bürgerliche Beamte.

### Deputation.

#### Aus dem Senate.

Senator Christian Friedrich Feldmann.

Senator Alexander Carl Conrad Adolf Kottmeier.

#### Aus der Bürgerschaft.

Johann Achelis.

Georg Leppert.

Heinr. Tecklenborg, Rechnungsf.

Dr. Carl Heinr. Harens Tetens.

## Allgemeine Witwencasse für die Bremischen Volksschullehrer.

### Inspection.

Senator Johann Heinrich Wilhelm Smidt.

Administration.

Joh. Gottl. Arndt.  
Georg Gans.

Johann Justus Finger.  
Hieronymus Bücking.

Witwen- und Waisencasse für die Bremischen Prediger Augsburgischer Confession.

Verwaltung.

Pastor Georg Conrad Friedrich von Hanffstengel, Rechnungsführer.  
Pastor Friedrich Adolph Loel.  
Pastor Heinrich Wilhelm Ludwig Schmelzkopf.

Hermann  
geboren 18

Johann D

Heinrich L

Friedrich L

Rees van

Johann F

Peter Beh

Friedrich C

Johann F  
Johann F

Otto Car  
August F  
Hermann  
Johann F  
Franz Fel  
Carl Ern  
Garlich G  
Franz Gr

## XV. Vegesack.

### a) Das Amt.

#### Amtmann.

Hermann Franz Friedrich Droste, d. R. Dr.  
geboren 1817 August 16., ernannt 1851 Februar 3.

#### Gerichtsactuar.

Johann Diedrich Koch.

#### Sachführer.

Heinrich Theodor Menke, d. Philos. Dr.

#### Notare.

Friedrich Billmer.

Heinrich Theodor Menke, d. Philos. Dr.

#### Gerichtsvogt.

Rees van der Loo.

#### Baubeamter.

Johann Friedrich Kimm.

#### Steuererheber.

Peter Behrens.

#### Polizeicommissär.

Friedrich Gottfried Kubbe.

#### Polizeidiener.

Johann Friedrich Heinemeyer.

Johann Joachim Hagens.

### b) Die Stadtgemeinde.

#### Gemeinderath.

Otto Carl Friedrich Wilhelm Rasch, Vorsizer.

August Friedrich Wilhelm Hartmann, Beigeordneter.

Hermann Diedrich Landwehr, Beigeordneter.

Johann Friedrich Holler.

Franz Feldhusen.

Carl Ernst Zimmermann.

Garlich Garlich.

Franz Grabhorn.

## XVI. Bremerhaven.

### a) Das Amt.

#### Amtmann.

Georg Wilhelm Gröning, d. R. Dr.  
geboren 1817 Februar 27., ernannt 1850 October 16.

#### Amtsassessor.

Jeremias Theodor Boisselier, d. R. Dr.  
geboren 1826 Juli 24., ernannt 1853 Juni 20.

#### Sachführer, Notare und Ausmiener.

Carl Jacob Philippi, d. R. Dr.  
Friedrich Wilhelm Schlodtmann, d. R. Dr.  
Carl Julius Adolf Kuhlmay, d. Philos. Dr.

#### Gerichtsbote.

Johann Stahlhuth.

#### Baubeamter.

Anton Victor Franz Ernst Volkmann.

#### Steuereinnehmer.

Friedrich Heinrich Niemenschneider.

#### Polizeicommissär.

Brörken Rudolf Christians.

#### Polizeidragonier.

Johann Heinrich Burdorf, Sectionscommandant.	Heinrich Hermann Lührs.
Bernhard Milster.	Johann Heinrich Jacob Eichenlaub.
Wilhelm August Brand.	Heinr. August Ferdinand Cohrs.
Georg Christian Dremes.	
Carl Friedrich Heinr. Klünder.	

## b) Die Stadtgemeinde.

## Gemeinderath.

Hilberich Ihlder, Vorſitzer.	Frerich Janßen Frerichs.
Melchior Schwoon, Beigeordneter.	Aug. Philipp Leopold von Bangerow.
Wilhelm Renken.	Johann Diedrich Ihlder.
Carl Rudolf Friedrich Roters.	Peter Heinrich Mohr.

## Quarantäneanstalt.

(Die Oberaufſicht wechſelt jährlich zwiſchen Bremen und Hannover; ſie wird gegenwärtig von Hannover geführt, am 1. September d. J. geht ſie auf Bremen über.)

## Quarantänecommiſſarien.

Amtmann Dr. Georg Wilhelm Gröning zu Bremerhaven.  
Regierungsrath Amtmann Johann Philipp Adolf Schönian zu Lehe.

Lührs.  
ob Eichenlaub.  
inand Cohrs.

## XVII. Deutsche Bundesversammlung.

(Geordnet nach dem 4. Artikel der Bundsacte.)

### 1. Oesterreich.

Mois Freiherr von Rübeck, wirkl. Geh. Rath bev. Minister und Präsidialgesandter am d. B.-L., R. 2. Cl. d. öst. D. d. eisernen Krone, Grkr. d. Guelfen D., R. 2. Cl. d. russ. St. Annen-D., Commandeur d. dän. Danebrog-, d. griech. Erlöser- u. d. kurb. Wilh.-D.

Adolf Ritter von Braun, Legat.-Rath und Geschäftstr. an den Höfen von Schaumburg-Lippe, Lippe, Waldeck u. Hessen-Homburg, sowie b. d. fr. Stadt Frankfurt, Ritter 3. Cl. d. öst. D. d. eis. Krone, R. d. k. sächs. Albrecht- u. D. d. würt. Krone.

Heinrich Ritter von Haymerle, Legationssecret., Off. d. griech. Erlöser- u. Besitzer d. Osman. Medschidi-D. 3. Cl.

### 2. Preußen.

Carl Kurt Friedrich Ferdinand Rudolf von Sydow, Kammerherr, w. Geh.-R. u. bev. Min. b. d. d. B.-B., R. d. r. Adler-D. 1. Cl. m. Eichenl., Großcomth. d. Haus-D. v. Hohenzollern, Großkr. d. belg. Leop.-D., R. 2. Cl. d. österr. D. d. eis. Krone, u. d. hann. Guelfen-D.

Otto von Wenzel, Geh. Leg. u. B.-L.-Ges.-R., Ref. b. d. fr. Stadt Frankfurt, R. preuß. r. Adler-D. 3. Cl. m. d. Schleife u. d. Danebrog, Großoffizier d. gr. luxemb. D. d. Eichenkrone, Comth. 1. Cl. d. nass. Mil.- u. Civ.-Verd.-D. Adolfs v. Nassau, Comth. d. gr. hess. Verd.-D. Philipp d. Großm. u. d. old. Haus- u. Verd.-D.

Dr. Julius Hellmuth von Jasmond, Legat.-Rath, Legat.-Secret., R. d. roth. Adler-D. 4. Cl.

Johann Andreas Kelchner, Hofrath, geh. exp. Secr., Vorst. der Ges.-Canzlei, R. r. Adler-D. 4. Cl., Inh. Civ.-Denkm. für 1813—15.

Richard Theisen, Legationscanczlist.

### 3. Bayern.

Ludwig Carl Heinrich Freiherr von der Pfordten, Staatsrath im auß. Dienste, B.-L.-Ges. u. auß. Ges. u. bev. Min. a. großh. hess. u. a. nass. Hofe, Großkr. d. Verd.-D. d. Bayr. Krone, 2c. 2c. 2c.

Friedrich von Riethammer, Kammerherr u. Legat.-Secret., R. d. preuß. St. Joh.-D., u. d. sächs. Albr.-D., Command. d. sicil. D. Franz I.

Johann Bernhard Lundenheimer, Gesandtschaftssecretär, R. 2. Cl. d. bayr. Verd.-D. v. h. Michael u. Inh. d. Ehrenkreuzes d. Sächs. Albr.-D.

## 4. Königreich Sachsen.

Julius Gottlob Rostiz und Jänckendorf, w. geh. R., B.-Ges. auß. Ges. u. bev. Min. a. bad., kurb., großh. hess. Hof, Großkr. d. s. sächs. Civilverd.-D., R. d. öst. D. d. eif. Krone 1. Cl., Großkr. d. hannov. Guelfen-, würt. Friedrichs-, bad. Zähr. Löwen-, kurf. Wilhelms-, d. großh. hess. Verd.-D. Phil. d. Großm., d. großh. luxemb. D. d. Eichenkrone u. d. Sachs.-Ernest.-Haus.-D. Rudolf Friedrich Le Maître, Legationssecretär.

## 5. Hannover.

Gottlieb Ernst August von Heimbruch, Leg.-R., Ges. u. Bev. b. d. d. B.-B., auß. Ges. u. bev. Min. a. bad., kurf. u. großh. hess. Hofe, R. d. Guelfen-D. Georg Hoppe, Legationscanzlist.

## 6. Württemberg.

Ludwig von Reinhard, Staatsrath u. B.-L.-Ges., auß. Ges. u. bev. Min. a. kurf. u. großh. hess. Hofe, Großkr. d. würt. Friedrichs-, Comth.-D. d. würt. Krone, Großkr. d. bayr. Verd.-D. v. h. Michael u. d. sächs. Albrecht-, Comm. d. Civilverd.-D. v. niederl. Löwen, R. russ. Stanislaus 1. Cl. u. Annen-D. 2. Cl. Ludwig Trefftz, Secretär.

## 7. Baden.

Robert von Möhl, Geh.-R. u. B.-L.-Ges., Comm. 2. Cl. d. bad. D. v. Zähr. Löwen u. R. d. D. d. würt. Krone. Dr. Gustav Boblen-Halbach, Legationssecretär, R. d. preuß. Kronen-D. 3. Cl. Franz Kaiser, Canzleisecretär.

## 8. Kurhessen.

Georg von Hesseberg, Kammerherr, Legations-Rath u. B.-L.-Ges., Inh. des kurf. Wilb.-D. 4. Cl. Theodor Günther, Gesandtschaftscanzlist.

## 9. Großherzogthum Hessen.

Arnold von Biegeleben, Geh.-Leg.-R., auß. G. u. bev. Min. z. deutsch. B.-B., R. 1. Cl. d. Verd.-D. Phil. d. Großm., d. Preuß. Kronen-D. 2. Cl. m. d. Stern u. d. roth. Adler-D. 2. Cl., R. 3. Cl. d. Russ. Annen-D. u. R. d. Französ. Ehrenlegion. Gustav Allevyn, Major à la suite, Attaché. Eberhard Ihm, Gesandtschaftscanzlist.

## 10. Dänemark wegen Holstein und Lauenburg.

Johann Carl Daniel Ulysses Dircking Freiherr von Holmfeld, Geh. Conferenzrath, Kammerherr u. Hofjägermeister, bev. Ges. b. d. d. B.-B., Großkr. d. Danebrog-D., Danebrogsmann, Großkr. d. hann. Guelfen-, d. oldenb. Haus- u. Verd., d. russ. Stanislaus-, d. toskan.-Joseph- u. d. pers. Sonnen- u. Löwen-D., Großoff. d. franz. Ehrenlegion, R. d. D. pour le mérite militaire u. d. russ. Georg-D., Inh. d. russ. Gedächtn.-Medaille d. russ.-türk. Feldzugs 1828-29.

Franz Ernst von Bille, Capitain im Gen.-Stabe, Legationssecr.  
A. J. Kräuter, Canzleirath, Canzlist der Gesandtschaft.

## 11. Niederlande wegen Luxemburg und Limburg.

Friedrich Heinrich Wilhelm von Scherff, Staatsrath, auß. Ges. u. bev. Min. a. d. B.-L., a. bayr. u. großh. bad., bev. Min. a. kurf., großh. heff. u. nass. Hofe u. d. fr. Stadt Frankfurt, Ritter-Großkr. d. niederl. Löwen-, Luxemb. D. d. Eichenkrone, R. pr. r. Adler-D. 1. Cl., d. dän. D. v. Danebrog, großh. heff. Ludwig- u. d. nass. Mil.- u. Civil-Verd.-D. Adolfs von Nassau, d. kurb. Wilhelms- u. großh. sächs. Haus-D. der Wachsamkeit oder v. weißen Falken.

B. D. L. H. Westenberg, Legationssecr., R. d. Luxemb. D. d. Eichenkrone, d. preuß. Kronen-D. u. Span. D. Carl III.

R. A. R. E. von Pestel, Attaché.

August Schönling, Legationscanzlist, R. luxemb. D. d. Eichenkrone.

## 12. Großherzoglich und herzoglich sächsische Häuser.

Carl Friedrich Christian Wilhelm Freiherr von Fritsch, wirkl. Geh.-R. u. Kammerh., bev. Min. z. d. d. B.-B., Comth 1. Cl. d. großh. sächs. Haus-D. d. Wachsamkeit oder v. w. Falken, des herzogl. Sachsen-Ernest. Haus-D., Großkr. d. oldenb. Haus- u. Verd.-D. und Comth. 1. Cl. des Anh. D. Albrecht d. Bären.

Bernhard Heydmann, Gesandtschaftscanzlist.

## 13. Braunschweig und Nassau.

Wilhelm Freiherr von Breidbach-Bürresheim, genannt von Riedt, herz. nass. Geh. Legat.-R. u. Kammerherr, braunschw. u. nass. Ges. u. Bev. b. d. B.-B.

## 14. Mecklenburg-Schwerin und Mecklenburg-Strelitz.

Bernhard Freiherr von Bülow, meckl.-schw. Kammerherr, geb. Leg.-Rath, Ges. u. Bev. a. d. B.-L., Großkr. d. nass. Militair- u. Civ.-Verd.-D. Adolfs von Nassau, R. d. preuß. roth. Adler-D. 2. Cl. u. d. St. Johanner-D.

Franz Falkenhainer, Secretär.

## 15. Oldenburg, Anhalt und Schwarzburg.

Dr. Wilhelm von Eisendecher, großh. oldenb. Geh.-R., Ges. u. bev. Min. b. d. d. B.-B., Gr. Comth. oldenb. Haus- u. Verd.-D. Großkr. herzoglich Sachsen-Ernest. Haus-, R. preuß. roth. Adler-2 Cl. m. d. St., portug. Christus-, sard. Mauritius- u. Lazarus-, großherz. hess. Ludwigs-, braunschw. D. Heinr. d. Löwen. Carl Siebold, Secretär.

## 16. Liechtenstein, Neuß, Schaumburg-Lippe, Lippe, Waldeck und Hessen-Homburg.

16<sup>a</sup> Liechtenstein, Neuß älterer Linie und Hessen-Homburg. Justin Thimotheus Balthasar Freiherr von Linde, Dr. jur. et phil. Fürstl. Liechtenstein. wirk. Geh. R., Ges. u. bev. Min. b. d. d. B.-B., R. d. österr. Leopold-D., Comm. 1. Cl. d. kurbess. Wilhelms- u. großh. hess. Ludwig-D. Leopold Freiherr von Linde, fürstl. Liechtst. Reg.-Assess., Attaché. Fr. Wilh. Stedtfeld, Kanzleisecretär, Inb. d. fürstl. Neuß. Civ.-Ehrenkreuzes 2. Cl. Johann Friedrich Stedtfeld, Legationscanzlist.

16<sup>b</sup> Neuß jüngerer Linie.

Carl Friedrich Christian Wilhelm Freiherr von Fritsch, großh. Sächs. wirk. Geh.-R. u. Kammerh., B.-I.-Ges. (s. oben sub 12.) Fr. Wilh. Stedtfeld, Kanzleisecretär. Joh. Friedr. Stedtfeld, Legationscanzlist.

16<sup>c</sup> Schaumburg-Lippe.

Victor von Strauß, Geh. Cabinetr., Ges. u. Bev. a. d. B.-I., R. d. Guelfen- u. kurf. Wilhelms-D., Inhaber d. österr. gold. Gelehrten-Medaille. Fr. Wilh. Stedtfeld, Kanzleisecretär. Joh. Friedr. Stedtfeld, Legationscanzlist.

16<sup>d</sup> Lippe.

Gesandter: vacat. Fr. Wilh. Stedtfeld, Kanzleisecretär. Johann Friedr. Stedtfeld, Legationscanzlist.

16<sup>e</sup> Waldeck.

Robert von Mohl, Großh. bad. Geh. R. u. B.-I.-Ges. (s. ob. sub 7.)

## 17. Die vier freien Städte.

17<sup>a</sup> Lübeck.

Syndicus und Senator Dr. Peter Ludwig Elder, bev. Gesandter. Joh. Friedr. Redek, Legationscanzlist für die freien Hansestädte.

17<sup>b</sup> Frankfurt.

Senator und Syndicus Dr. Samuel Gottlieb Müller, bev. Gef.,  
R. 2. Cl. d. österr. D. d. eis. Krone u. d. preuß. Kronen-D.,  
Comm. 2. Cl. großh. hess. Ludwigs- und d. Verd.-Ord. Phil.  
d. Großm., Comth. 1. Cl. d. nass. Mil.- u. Civilverd.-D. Adolfs  
von Nassau.

Dr. Paul Siegmund Herzog, Legationssecretär.  
Johann Carl Otto Hinkel, Legationscanzlist.

17<sup>c</sup> Bremen.

Bevollmächtigter Gesandter: vacat.

Joh. Friedr. Redeck, Legationscanzlist für die freien Hansestädte.

17<sup>d</sup> Hamburg.

Bevollmächtigter Gesandter: vacat.

Joh. Friedr. Redeck, Legationscanzlist für die freien Hansestädte.

## Bundescanzlei = Direction.

Canzleidirector (zugleich Protocollführer): Alois Ritter von  
Dumreicher-Desterreicher, k. k. österr. Leg.-R., R. 3. Cl.  
d. österr. D. d. eis. Krone, Comm. d. päpst. Gregor-, R. d. preuß.  
r. Adler-D. 3 Cl., d. großh. Toskan. St. Joseph-D. u. d. Con-  
stant. St. Georg-D. v. Parma 1. Cl.

## Bundescassen = Verwaltung.

Cassirer: Dr. Hermann von Meyer, Mitglied d. k. Akademie d.  
Wissensch. in Wien, sowie anderer Akademien und wissenschaft-  
licher Institute.

Controleur: Wilhelm Ebeling.

Canzlist: Adolf Schmitt.

## Bundes-Archiv und Registratur.

Archivar und Registrator: Joh. Dan. Leutheuser, R. d. österr.  
Franz-Josephs-D.

## Bundescanzlei.

Inspector: Sebastian Harveng.

Expeditirender Secretär: Adolf Leutheuser, auch Druckcorrector.

Canzlisten: Julius Gräser.

Joseph Buchheim.

## Bundes-Rechnungs-Revision.

Revisor (provisorisch): Ludwig Fickel, großh. hess. Ober-Rechnungs-  
revisor.

## Bundes-Druckerei.

Constanz Krebs-Schmitt.

## Militärcommission der deutschen Bundesversammlung.

### Oesterreich.

- Leopold Freiherr Rzikowsky von Dobrschitz, w. Kämmerer u. General-Major, Präsidirender der Milit.-Comm., R. d. öst. Leopold-D., d. eif. Krone 3. Cl., preuß. Kronen- 2. Cl. u. r. Adler- 3. Cl., Großkr. d. Württ. Friedr.-D., Großhoff. d. Luxemb. D. d. Eichenkrone, Comm. 2. Cl. d. bad. Zähr. Löwen-D. mit Eichenl. u. groß. heff. Verd.-D. Philipp d. Großm.
- Carl Tiller Ritter von Turnfort, Oberstlieut. im Artilleriestabe, zweiter Bevollm., Inh. d. Mil.-Verd.-Kreuzes, R. 2. Cl. d. russ. St. Stanislausord. m. d. Krone, d. Toscan. Mil.-Verd. u. d. Päpfl. St. Gregor-D., Mitglied d. Artillerie-Abth.
- Maximilian von Drelli, Hauptm. d. Geniestf., R. d. luxemb. D. d. Eichenkrone, Mitgl. d. Abth. f. d. Bundesfestungen u. Ganzeleidr. d. M.-G.
- Carl Hild, Hauptm. im Gen.-Quartm.-Stabe, Protocollführer und Archivar der Milit.-Comm.
- Wilhelm Beith, Oberlieut. im 13. Feldjäger-Bat., R. d. preuß. Kronen-D. 4. Cl., Adjutant d. Gen.-Maj. Freih. v. Rzikowsky.

### Von Preußen.

- Ernst Heinr. Dannbauer, Gen.-Lieut. von d. Armee, erster Mil.-Bev., R. d. r. Adler-D. 1. Cl. mit Eichenl., Inhaber d. Dienstausz.-Kreuzes, Großkr. d. luxemb. D. d. Eichenkrone, R. d. russ. Wladimir-D., 4. Cl. u. d. Stanislaus-D. 2. Cl.
- Casimir von Dewall, Oberst, zweiter Mil.-Bev., R. d. roth. Adler-D. 3. Cl. m. d. Schleife, Inh. d. Dienstausz.-Kr., R. d. Oesterr. Leopold-, d. Hannov. Guelfen- 3. Cl., des Kurheff. Wilhelm- u. d. Russ. St. Stanislaus-D. 2. Cl.
- Diedrich von Scheliba, Major in d. 3. Artilleriebrigade, R. d. r. Adl.-D. 4. Cl., d. St. Johann.-D. u. d. bad. D. v. Zähr. Löwen m. Eichenlaub, Mitgl. d. Art.-Abth.
- August von Cobaußen, Major im Ingenieurcorps, R. r. Adler- 4. Cl. u. d. bad. D. vom Zähr. Löwen m. Eichenlaub., Officier d. luxemb. D. d. Eichenkrone u. d. Belg. Leop.-D., Mitgl. d. Abth. f. d. Bundesfestungen.

### Von Bayern.

- Carl von Liel, Gen.-Maj. i. G.-D.-M.-St., R. d. Verd.-D. d. bayr. Krone u. v. h. Michael, R. d. roth. Adl.-D. 3. Cl. mit

- Schwertern, Comm. 1. Cl. d. württ. Friedrichs-, d. bad. D. v. Zähr. Löwen m. Eichenl., d. grh. heff. Verd.-D. Phil. d. Großm., Großoff. d. luxemb. D. d. Eichenkrone, Inh. d. bad. Gedächtniß-med. für 1849, russ. Wladimir-4. Cl. u. württ. Kronen-D.
- Philipp Vessel, Oberstlieut. im Gen.-Quart.-Stabe, R. d. bad. D. v. Zähr. Löwen m. Eichenl., Comth. 2. Cl. d. heff. Verd.-D. Phil. d. Großm., Off. d. luxemb. D. d. Eichenkrone, Mitgl. d. Abth. für die Bundesfestungen.
- Maximilian du Farrys Freiherr von La Roche, Oberlieut. in d. Artillerie, R. d. östr. D. d. eis. Krone 3. Cl.

#### Vom achten Armeecorps.

- Friedrich Bayer von Ehrenberg, württ. Oberst, Comm. 2. Cl. d. württ. Friedrichs-, Ritter d. württ. Kronen-D., Inh. d. gold. Mil.-Ehrenzeichens, Comthur 2. Cl. d. Bayr. Verd.-D. v. h. Michael, des bad. D. v. Zähr. Löwen u. d. Gr. heff. Verdienst-D. Philipp d. Großm.
- Friedrich von Böckh, bad. Gen.-Major u. Director d. Kriegsmin., Comm. 2. Cl. d. bad. D. v. Zähr. Löwen m. Eichenl. u. Inh. d. mil. Dienstausz.-Kreuzes f. 25jähr. Dienstz., R. d. preuß. r. Adl.-D. 2. Cl., d. D. d. würt. Krone 3. Cl. u. d. grh. heff. Ludw.-D. 4. Cl.
- Christian Frey, großh. heff. Gen.-Major à la suite d. Inf., Comm. 1. Cl. heff. Ludwigs-D., Comthur 1. Cl. heff. Verd.-D. Phil. d. Großm., Inh. d. gr. heff. gold. Mil.-Dienstehrenz. u. Feld-dienstz., Comm. 2. Cl. des würt. Friedrichs- u. d. bad. D. v. Zähringer Löwen, R. d. russ. Wladimir-D. 4. Cl., Inh. d. bad. Ged.-Med. f. 1849.
- August Habermas, würt. Ober-Kriegscommissär.

#### Vom neunten Armeecorps.

- Gustav Wilh. von Spiegel, k. sächs. Generaladjutant u. Gen.-Major, R. d. k. sächs. Verd., preuß. Johann., Comm. 2. Cl. des großh. bad. Ord. v. Zähr. Löwen u. d. hrzgl. Sachs.-Ernest. Haus-, R. niederl. Löwen-D.
- Georg Emil August van Panhuys, niederl. Gen.-Maj. u. Adjud. d. Königs, R. d. niederl. Mil.-Wilh. 4. Cl., d. Civil-Verd.-D. v. niederl. Löwen, Großkr. d. lux. D. d. Eichenkr., R. d. pr. r. Adler-D. 2. Cl. m. d. Stern, Comth. 2. Cl. k. sächs. Albrecht-D., R. d. Guelfen-D., kurb. Wilh., Comm. 2. Cl. d. braunschw. D. Heinr. d. Löwen, auß. Abgeord. f. Luxemburg.

#### Vom zehnten Armeecorps.

- Christian Friedrich Schulz, hann. Gen.-Maj., d. Königin-Hus.-Reg. aggregirt, Comm. 1. Cl. d. Guelfen-D., Inh. d. Waterloo-Med., d. Wilh.-Kr. u. d. Kriegsdenkfm. f. 1813, R. d. schwed. Schwert-D., Inhaber d. Hanseat. Ehrenmedaille.

Heinrich  
Ober  
R. d.  
d. S

Dr. jun

Registra  
Canzl

welc

Napoleo  
beim

Hofe

Groß

d. na

stern.

Ord.,

u. R

Alexand

Comr

Carl

Johann

Féne

d. fr.

r. Ad

Edmund

Baron

Anatole

Carl B

Sir Alex

d. B.

Edwin

Lord S

Heinrich

Heinrich August Theodor von Kauffmann, dän. Kammerherr u. Oberst im Gen.=St., Comm. d. Danebrog=D. u. Danebrogsmann, R. d. russ. St. Stanislaus=D. 2. Cl., d. Annen=D. 3. Cl. mit d. Schleife u. d. schwed. Schwert=D.

#### Canzlei der Militärcommission.

Dr. jur. Friedrich Ziegler, d. Festungsabth. f. Administration und Rechnungswesen zugetheilt.

Registrator u. Expeditor: Hubert Ueber.

Canzlisten: Martin Kasten, dem Protocollführer als Secretär und Druckcorrector zugetheilt.

Leopold Sohr.

Wilhelm Obermayer.

### Gesandtschaften,

welche bei dem deutschen Bunde accreditirt sind.

#### Belgien.

Napoleon Alcindor Baron von Beaulieu, auß. Ges. u. bev. Min. beim d. Bunde, am bayr., würt., bad., kurf. u. großh. hess., nass. Hofe und bei der fr. St. Frankfurt, Comm. d. belg. Leop.=D., Großfr. d. Danebrog=D. d. großh. hess. Verd.=D. Phil. d. Großm., d. nass. Verd.=D. Adolfs von Nassau u. schwed. Ord. v. Nordstern, Comm. des sächs. ernest. Haus= u. oldenb. Haus= u. Verd.=D., d. portug. D. St. Benito d'Alvis, d. span. D. Carl III. u. R. 3. Cl. d. preuß. r. Adler=D.

Alexander Ritter von Moyard, Leg.=Secr., R. d. belg. Leop.=D., Comm. m. d. St. d. port. Christus=D. u. Comm. d. span. D. Carl III.

#### Frankreich.

Johann Raimund Sigismund Alfred, Graf von Salignac-Fénelon, auß. Ges. u. bev. Min. b. d. deutsch. Bunde und bei d. fr. St. Frankfurt, Großfr. d. franz. Ehrenlegion, R. d. preuß. r. Adler=D. 1. Cl.

Edmund Baron von Bourqueney, 1. Secretär.

Baron von Cholet, 2. Secretär.

Anatole Vicomte von Salignac-Fénelon, Attaché.

Carl Baron Chazal, Canzler.

#### Großbritannien.

Sir Alexander Malet, Baronet, auß. Ges. und bev. Minister beim d. B., a. kurf. u. großh. hess. u. nass. Hofe.

Edwin Corbett, Esq., 1. Legationssecretär.

Lord Schomberg Kerr, 2. Legationssecretär.

Heinrich Franz Manley, 3. Legationssecretär.

## Rußland.

Ernst Freih. v. Ungern-Sternberg, wirkf. Geh. Rath u. Kammerh.,  
 auß. Ges. u. bev. Min. b. d. deutsch. B., Grfr. d. russ. weiß.  
 Adler, R. d. St. Annen- u. Stanislaus-D. 1. Cl., d. Vladimir-  
 D. 2. Cl., R. 1. Cl. d. öst. D. d. eis. Krone, d. preuß. roth.  
 Adler- u. St. Joh.-D., Grfr. d. Danebrog-D. in Diam., R. d.  
 französ. Ehrenlegion u. d. span. D. Carl III.  
 Alexander Freih. von Mengden, Colleg., 1. Legationss., R. d.  
 russ. St. Annen- u. d. Stanislaus-D. 2. Cl.  
 S. von Donaurow, Titularrath, 2. Legationss., R. d. türkisch.  
 Nischan-Istehar.  
 Ernst von Kozebue, Attaché.

## Sardinien.

Camille Graf von Barral, Min.-Res. b. d. deutsch. Bunde u. b.  
 d. fr. St. Frankf., Comm. d. sard. Mauritius- u. Lazarus-D.,  
 d. franz. Ehrenleg., Guelfen- u. span. D. Carl III.  
 Albert Marquis von Sommariva, Legationss., R. d. belg. Leop.-D.  
 Alphons Ritter von Gonella, Attaché.

## Schweden und Norwegen.

Adalbert Freih. von Mansbach, Kammerh. u. Min.-Res. b. deutsch.  
 Bunde u. a. belg. Hofe, R. d. pr. r. Adler-D. 3. Cl. und des  
 St. Johanniter-D., d. kön. sächs. Civilverdienst-D. und d. dän.  
 Dannebrog-D.

## Spanien.

Don Juan Antonio Rascon, Dr. jur., auß. Ges. u. bev. Min.  
 b. deutsch. Bunde, am hann., würt., bad., grh. hess. u. nass.  
 Hofe, sowie bei der fr. St. Frankfurt, Großfr. d. span. D. Isa-  
 bella der Kathol., Command. d. parmais. Georgs- u. R. d. por-  
 tug. D. v. heil. Grabe, Mitgl. d. span. Cortes.  
 Ritter von Zarco del Valle, Legationsssecretär.  
 Ritter von Garay, Attaché.

## Genealogisches Register

der

## Regenten

selbständiger Staaten,

so wie

der Häupter einiger mittelbaren deutschen  
Fürstenfamilien.

Nebst Anzeige der Religion und Confession, zu  
welcher sie sich bekennen.

## A n h a l t.

## A. Anhalt-Bernburg.

Evangel. Confession.

- Herzog: Alexander Carl, geb. 2. März 1805, succ. seinem Vater  
Herzog Alexis Friedrich Christian (geb. 12. Juni 1767) den 24. März  
1834, verm. 30. October 1834 mit  
Friederike Caroline Juliane, geb. Prinzessin von Holstein-Glücksburg,  
geb. 9. October 1811, Mitregentin seit 8. October 1855.  
Schwester: Wilhelmine Luise, geb. 30. October 1799, verm.  
21. Novbr. 1817 mit dem Prinzen Friedrich von Preußen.

## B. Anhalt-Dessau-Röthen.

Herzog: Leopold Friedrich, geb. 1. Oct. 1794, succ. seinem Groß-  
vater, Herzog Leopold Friedrich Franz (geb. 1740 Aug. 10), den  
9. Aug. 1817, verm. 18. April 1818 mit Herzogin Friederike Luise  
Wilhelmine Amalie, geb. 30. Sept. 1796, des † Prinzen Friedrich  
Ludw. Karl von Preußen Tochter, Witwer seit 1. Jan. 1850.

Kinder:

- 1 Friederike Amalie Agnes, geb. 24. Juni 1824, verm.  
28. April 1853 mit Herzog Ernst von Sachsen-Altenburg.

- 2 Leopold Friedrich Franz Nicolaus, Erbprinz, geb. 29. April 1831, verm. 22. April 1854 mit  
Antoinette Charlotte Marie Josephine Caroline Frida,  
Tochter des † Herzogs Eduard von Sachsen-Altenburg, geb.  
17. April 1838.

## Kinder:

- 1 Leopold Friedrich Franz Ernst, geb. 18. Juli 1855.  
2 Leopold Friedrich Eduard Karl Alexander, geb. 19. Aug. 1856.  
3 Elisabeth Marie Friederike Amalie Agnes, geb. 7. Sep-  
tember 1857.  
4 Eduard Georg Wilhelm Maximilian, geb. 18. April 1861.  
3 Marie Anna, geb. 14. Sept. 1837, verm. 29. Nov. 1854  
mit dem Prinzen Friedrich Karl von Preußen.

## Geschwister:

- 1 Georg Bernhard, f. f. österr. Oberstlieut., geb. 21. Febr. 1796, verm.  
I. 1825 August 6 mit Caroline Auguste Luise Amalie (geb.  
4. April 1804, † 14. Januar 1829), des Prinzen Karl  
Günther von Schwarzburg-Rudolstadt Tochter.  
II. (in morgan. Ehe) 1831 October 4 mit Therese Emma v.  
Erdmannsdorff, Gräfin von Keina (geb. 1807 Sept. 12.  
† 1848 Febr. 28.)

## Tochter erster Ehe:

Luise, geb. 22. Juni 1826.

## Kinder zweiter Ehe.

- 1 Franz, Graf v. Keina, geb. 2. Sept. 1832.  
2 Mathilde, Gräfin v. Keina, geb. 7. Oct. 1833.  
3 Emma, " " " 5. April 1837.  
4 Marie, " " " 8. Mai 1839.  
5 Rudolf, Graf v. Keina, geb. 23. October 1842.  
6 Karl, " " " 15. Mai 1844.  
2 Friedrich August, geb. 23. Sept. 1799, verm. 11. Sept. 1832 mit  
Marie Luise Charlotte, des Landgrafen Wilhelm von Hessen-  
Cassel Tochter, geb. 9. Mai 1814.

## Kinder:

- 1 Adelheid Marie, geb. 25. Decbr. 1833, verm. 23. April  
1851 mit dem regierenden Herzog Adolf von Nassau.  
2 Bathildis Amalgunde, geb. 29. Decbr. 1837, verm. 30. Mai  
1862 mit dem Prinzen Wilhelm Carl August von Schaum-  
burg-Lippe.  
3 Hilda Charlotte, geb. 13. Decbr. 1839.  
3 Wilhelm Woldemar, geb. 29. Mai 1807, (in morganat. Ehe)  
verm. 9. Juli 1840 mit  
Caroline Emilie, Freifrau von Stolzenberg, geb. 30. Jan. 1812.

## B a d e n.

Evangel. Confession.

Großherzog: Friedrich Wilhelm Ludwig, geb. 9. Sept. 1826, succ. seinem Vater, dem Großherzog Leopold (geb. 29. August 1790), an der Stelle seines Bruders, des am 22. Jan. 1858 † Großherzogs Ludwig, als Regent am 24. April 1852, nimmt die großherzogliche Würde an am 5. Sept. 1856, verm. 20. Sept. 1856 mit Luise Marie Elisabeth, des Königs Wilhelm I. von Preußen Tochter, geb. 3. Dec. 1838.

## Kinder:

- 1 Friedrich Wilhelm Ludwig Leopold August, Erbgroßherzog, geb. 9. Juli 1857.
- 2 Sophie Marie Victoria, geb. 7. Aug. 1862.

## Geschwister:

- 1 Alexandrine Luise Amalia Friederike Elisabeth Sophie, geb. 6. Dec. 1820, verm. 3. Mai 1842 mit dem reg. Herzog von Sachsen-Coburg-Gotha.
- 2 Ludwig Wilhelm August, geb. 18. Decbr. 1829.
- 3 Carl Friedrich Gustav Wilhelm Maximilian, geb. 9. März 1832.
- 4 Marie Amalia, geb. 20. Nov. 1834, verm. 11. Sept. 1858 mit Ernst, Fürsten zu Leiningen.
- 5 Cäcilie Auguste (jetzt Olga Feodorowna), geb. 20. Sept. 1839, verm. am 16./28. August 1857 mit dem Großfürsten Michael Nicolajewitsch v. Rußland.

Mutter: Großherzogin Sophie Wilhelmine, des † Königs Gustav IV. Adolf von Schweden Tochter, geb. 21. Mai 1801, mit dem † Großherzog Karl Leopold Friedrich verm. 15. Juli 1819, Witwe 24. April 1852.

## Vaters-Geschwister:

- 1 Des am 11. Oct. 1859 † Markgrafen Wilhelm Ludwig August (geb. 8. April 1792) Witwe Elisabeth Alexandrine Constanze, des † Herzogs Ludwig Friedrich Alexander von Württemberg Tochter, geb. 27. Febr. 1802, verm. 16. Octbr. 1830.

## Kinder:

- 1 Sophie Pauline Henriette Marie Amalie Luise, geb. 7. Aug. 1834, verm. 9. Nov. 1858 mit d. Prinzen Woldemar zu Lippe.
- 2 Pauline Sophie Elisabeth Marie, geb. 18. Dec. 1835.
- 3 Leopoldine Wilhelmine Pauline Amalie Maximiliane, geb. 22. Februar 1837, verm. 24. Sept. 1862 mit Hermann Ernst Franz Bernhard, Fürsten zu Hohenlohe-Langenburg.
- 2 Amalie Christine Caroline, geb. 26. Januar 1795, Witwe 22. Octbr. 1854 von Karl Egon Fürsten zu Fürstenberg.
- 3 Maximilian Friedrich Johann Ernst, Markgraf, Bad. General der Cavallerie, geb. 8. Decbr. 1796.

Des am 8. Decbr. 1818 † Großherz. Carl Ludwig Friedrich und  
der am 29. Jan. 1860 † Großherzogin Stephanie Luise  
Adrienne von Beauharnais (kathol.).

## Töchter:

- 1 Josephine Friederike Luise, geb. 21. Oct. 1813, verm.  
1834 Oct. 21 mit Karl Fürsten von Hohenzollern-Sigmaringen.
- 2 Marie Amalie Elisabeth Caroline, geb. 11. Oct. 1818, verm.  
23. Febr. 1843 mit William Alexander Anthony Archibald  
Marquis of Douglas and Clydesdale, Herzog von Hamilton  
und Brandon in Schottland und England, Herzog von Cha-  
tellerault in Frankreich, geb. 15. Febr. 1811.

**B a y e r n.**  
Katholische Confession.

A. Königliches Haus.

König: Maximilian II., Joseph, geb. 28. Nov. 1811, übernimmt die  
Regierung in Folge der Abdankung seines Vaters, Königs Ludwig I.  
am 21. März 1848, verm. 12. Oct. 1842 mit

Friederike Franzisca Auguste Maria Hedwig, des † Prinzen Wilhelm  
von Preußen, Oheims des Königs, Tochter, geb. 15. Oct. 1825.

## Kinder:

- 1 Ludwig Otto Friedrich Wilhelm, Kronprinz, geb. 25. Aug. 1845.
- 2 Otto Wilhelm Luitpold Adalbert Waldemar, geb. 27. April 1848.

## Geschwister:

- 1 Otto Friedrich Ludwig, König von Griechenland (s. Griechenland)  
geb. 1. Juni 1815.
- 2 Luitpold Carl Joseph Wilhelm Ludwig, geb. 12. März 1821,  
verm. 15. April 1844 mit  
Auguste Ferdinande Luise Marie Johanne Josepha, des Groß-  
herzogs Leopold II. von Toskana Tochter (s. Toskana) gb. 1. April 1825.

## Kinder:

- 1 Ludwig Leopold Joseph Maria Aloys Alfred, geb. 7. Jan. 1845.
- 2 Leopold Max Joseph Maria Arnulph, geb. 9. Febr. 1846.
- 3 Therese Charlotte Marianne Auguste, geb. 12. Nov. 1850.
- 4 Franz Joseph Arnulph Adalbert Maria, geb. 6. Juli 1852.
- 3 Adalgunde Auguste Charlotte Caroline Elisabeth Amalie Marie  
Sophie Luise, geb. 19. März 1823, verm. 30. März 1842 mit  
Franz V. Herzog von Modena.
- 4 Hildegarde Luise Charl. Therese Friederike, geb. 10. Juni 1825,  
verm. 1. Mai 1844 mit Erzherzog Albrecht v. Oesterreich.
- 5 Alexandra Amalia, geb. 26. Aug. 1826.
- 6 Adalbert Wilhelm Georg Ludwig, geb. 19. Juli 1828, verm.  
1856 Aug. 25. mit  
Amalie Felipe Pilar, des Infanten Franz de Paula Anton Maria  
v. Spanien Tochter, geb. 12. Oct. 1834.

Kinder: 1 Ludwig Ferdinand Maria Carl Heinrich Adalbert Franz  
Philipp Andreas Constantin, geb. 22. Oct. 1859.  
2 Alphons Maria Francisco de Alsis Clemens Max  
Emanuel, geb. 24. Januar 1862.

Vater: König Ludwig Carl August, geb. 25. Aug. 1786, succ.  
seinem Vater König Maximilian Joseph (geb. 27. Mai 1756) am  
13. Oct. 1825 und verzichtete zu Gunsten seines ältesten Sohnes,  
des Königs Maximilian, laut Patent vom 20. März 1848 auf die  
Krone; verm. 12. Oct. 1810 mit Theresie Charlotte Luise Friederike  
Amalia (geb. 8. Juli 1792), des † Herzogs Friedrich von Sachsen-  
Altenburg Tochter, Witwer 26. Oct. 1854.

Vaters Geschwister:

1 Charlotte Auguste, verm. Kaiserin v. Oesterreich, geb. 8. Febr. 1792.  
2 Carl Theodor Maximilian August, Feldmarschall, geb. 7. Juli 1795.

Dessen Halbschwestern:

1 Elisabeth Ludovica, geb. 13. Nov. 1801, verm.  
29. Nov. 1823 mit König Friedrich Wilhelm IV.  
von Preußen, Witwe 2. Jan. 1861 } Zwillinge

2 Amalia Auguste, Königin von Sachsen, geb.  
13. Nov. 1801, verm. 21. Nov. 1822.

3 Sophie Doroth. Wilhelmine, geb. 27. Jan. 1805, verm.

4. Nov. 1824 mit Franz Carl, Erzherzog v. Oesterreich }

4 Maria Leop. Anna Wilhelmine, geb. 27. Januar  
1805, verm. 24. April 1833 mit Friedrich August,  
König von Sachsen, Witwe 1854 Aug. 9. } Zwillinge.

5 Ludovica Wilhelmine, geb. 30. Aug. 1808, verm. 9. Sept.  
1828 mit Herzog Maximilian Joseph in Bayern.

B. Herzogliche (vormals Pfalz-Zweibrücken-Birken-  
feldische) Linie (mittelbar).

Herzog: Maximilian Joseph in Bayern, königl. bayer. General der  
Cavallerie, geb. 4. Dec. 1808, verm. am 9. Sept. 1828 mit  
Ludovica Wilhelmine, königl. Prinzessin v. Bayern, geb. 30. Aug. 1808.

Kinder:

1 Ludwig Wilhelm, geb. 21. Juni 1831.

2 Caroline Theresie Helene, geb. 4. April 1834, verm. 24. Aug.  
1858 mit Maximilian Erbprinzen von Thurn und Taxis.

3 Elisabeth Amalie Eugenie, geb. 24. Dec. 1837, verm. am  
24. April 1854 mit dem regierenden Kaiser von Oesterreich.

4 Carl Theodor, geb. 9. Aug. 1839.

5 Marie Sophie Amalie, geb. 4. Oct. 1841, verm. 3. Febr. 1859  
mit Franz II., König beider Sicilien.

6 Mathilde Ludovica, geb. 30. Sept. 1843, verm. 5. Juni  
1861 mit Ludwig Maria Grafen von Trani, Bruder des Königs  
Franz II. beider Sicilien.

- 7 Charlotte Auguste, geb. 22. Febr. 1847.  
 8 Maximilian Emanuel, geb. 7. Dec. 1849.

### Belgien.

Lutherische Confession.

König: Leopold I. (Georg Christian Friedrich) Herzog zu Sachsen, Prinz von Sachsen-Coburg-Gotha, geb. 16. Dec. 1790, vom belgischen Congreß zum König der Belgier erwählt den 4. Juni 1831, tritt die Regierung an den 21. Juli 1831, verm. am 2. Mai 1816 mit der Prinz. Charlotte Auguste, des † Königs Georg IV. von Großbritannien Tochter, Witwer den 6. Nov. 1817, wieder verm. am 9. Aug. 1832 mit Louise Marie Theresé Charlotte Isabella (geb. den 3. April 1812) des † Königs Louis Philipp der Franzosen Tochter, zum zweiten Male Witwer den 11. Oct. 1850.

Kinder:

- 1 Leopold Ludwig Philipp Maria Victor, Kronprinz, Herzog von Brabant, geb. 9. April 1835, verm. am 22. Aug. 1853 mit Maria Henriette Anna, Tochter des † Erzherzogs Joseph von Oesterreich, geb. 23. Aug. 1836.

Kinder:

- 1 Louise Marie Amélie, geb. 18. Febr. 1858.  
 2 Leopold Ferdinand Elias Victor Albert Maria, Graf von Hennegau, geb. am 12. Juni 1859.  
 2 Philipp Eugen Ferdin. Max. Clem. Bald. Leop. Georg, Graf von Flandern, geb. 24. März 1837.  
 3 Marie Charlotte Amalie u., geb. 7. Juni 1840, verm. 1857 Juli 27 mit Ferdinand Maxim. Joseph, Erzherzog v. Oesterreich.  
 Geschwister: s. Sachsen-Coburg-Gotha.

### Brasilien.

Katholische Confession.

Kaiser: Dom Pedro II. da Alcantara Johann Carl Leopold Salvador Bibiano Francisco Xavier da Paula Leocadio Michael Gabriel Rafael Gonzaga, geb. 2. Dec. 1825, Sohn Dom Pedro I. († den 24. Sept. 1834) und der am 11. Dec. 1826 verstorbenen Erzherzogin Leopoldine, Tochter Franz I. von Oesterreich, succ. seinem Vater durch Resignation desselben am 7. April 1831, übernimmt die Regierung in Person am 23. Juli 1840, verm. am 4. Sept. 1843 mit Theresé Christine Marie, des † Königs Franz I. beider Sicilien Tochter, geb. 14. März 1822.

Kinder:

- 1 Isabel Christiana Leopoldine Auguste Michaela Gabr. Raphaela Gonzaga, geb. 29. Juli 1846.  
 2 Leopoldina Theresé Franc. Carolina Michaela Gabr. Raphaela Gonzaga, geb. 13. Juli 1847.

## Schwestern:

1 Januaria, geb. 11. März 1822, verm. am 28. April 1844 mit Ludwig Carl Maria Joseph, Prinz von Bourbon, Grafen von Aquila, Sohn Königs Franz I. beider Sicilien.

2 Francisca Caroline Johanne Charlotte Leopoldine Romana Kaveria da Paula Michaela Gabriela Raph. Gonzaga, geb. 2. Aug. 1824, verm. am 1. Mai 1843 mit dem Prinzen von Joinville.

Stiefmutter: Amalia Aug. Eugenia Napoleone, Herzogin von Braganza, geb. 31. Juli 1812, Tochter des † Herzogs Eugen zu Leuchtenberg, mit dem † Kaiser Dom Pedro I. verm. am 17. Oct. 1829, Witwe den 24. Sept. 1834.

## Braunschweig-Wolfenbüttel.

Luther. Confession.

Herzog: August Ludwig Wilhelm Maximilian Friedrich, Fürst von Dels und Bernstadt in Schlesien, geb. 25. April 1806, übernahm die (anfänglich mit Vollmacht seines Bruders, nachher mit Zustimmung des Königs von Großbritannien, als nächsten Agnaten, und auf Ersuchen der Hohen Bundes-Versammlung provisorisch geführte) Regierung definitiv am 25. April 1831.

Bruder: Carl Friedrich August Wilhelm, geb. 30. Oct. 1804, (succed. unter der Vormundschaft des damaligen Prinzen Regenten und nachherigen Königs von Großbritannien und Hannover seinem in der Schlacht bei Quatresbras am 16. Juni 1815 gefallenen Vater Wilhelm Friedrich, übernahm die Regierung am 30. Oct. 1823) hat in Folge eines Aufstandes im September 1830 das Herzogthum verlassen.

## Dänemark.

Luther. Confession.

König: Frederik VII., Carl Christian, geb. 6. Oct. 1808, succ. seinem Vater König Christian VIII. (geb. den 18. Sept. 1786) am 20. Jan. 1848, war verm. I. am 1. Nov. 1828 mit Wilhelmine Marie des † Königs Frederik VI. von Dänemark Tochter (gestorben 1837), II. am 10. Juni 1841 mit Caroline Charl. Mariane, des Großherzogs Georg von Mecklenburg-Strelitz Tochter, (gestorben 30. Sept. 1846), III. morganatisch vermählt (am 7. Aug. 1850) mit Luise Christine, Gräfin Danner, geb. 21. April 1815.

Des † Königs Friedrichs VI. Töchter:

1 Caroline, geb. 28. Oct. 1793, Gemahlin des Prinzen Ferdinand von Dänemark.

2 Wilhelmine Marie, geb. 18. Jan. 1808, früher Gemahlin des jetzigen Königs Frederik VII. von Dänemark, geschieden von demselben im Sept. 1837, wieder vermählt 19. Mai 1838 mit Herzog Carl von Schleswig-Holstein-Sonderburg-Glücksburg.

Vaters, Königs Christian VIII. Wwe.: Caroline Amalia, Prinzessin von Schleswig-Holstein-Sonderburg-Augustenburg, Stiefmutter des jetzigen Königs, geb. 28. Juni 1796, verm. am 22. Mai 1815 mit dem † König Christian VIII. v. Dänemark, Witwe den 20. Jan. 1848.  
Dessen Geschwister.

- 1 Luise Charlotte, geb. 30. Octbr. 1789, verm. am 10. Novbr. 1810 mit Landgraf Wilhelm von Hessen-Kassel.
- 2 Friedrich Ferdinand, Erbprinz, geb. 22. Novbr. 1792, verm. am 1. Aug. 1829 mit Caroline, des † Königs Friedrichs VI. von Dänemark Tochter.

Zufolge Thronfolge-Gesetzes vom 31. Juli 1853:

Christian, Prinz von Dänemark, geb. 8. April 1818,  
(vom Hause Schleswig-Holstein-Sonderburg-Glücksburg) verm. am 26. Mai 1842 mit

Luise Wilhelmine Friederike Caroline Auguste Julie, des Landgrafen Wilhelm von Hessen-Kassel Tochter, geb. 7. Sept. 1817.

Kinder:

- 1 Christian Frederik Wilhelm Carl, geb. 3. Juni 1843.
- 2 Alexandra Caroline Marie Charlotte Luise Julie, geboren 1. Decbr. 1844, verlobt 1862 mit Albert Eduard, Prinzen von Wales.
- 3 Christ. Wilhelm Ferdin. Adolf Georg, geb. 24. Dec. 1845.
- 4 Maria Sophie Friederika Dagmar, geb. 26. Nov. 1847.
- 5 Thyra Amalia Caroline Charl. Anna, geb. 29. Sept. 1853.
- 6 Waldemar, geb. 27. October 1858.

### Frankreich.

Katholische Confession.

Kaiser: Napoleon III. (Karl Ludwig), geb. 20. April 1808, Sohn des am 25. Juli 1846 † Ludwig Napoleon, König von Holland (vom 5. Juni 1806 bis 1. Juli 1810), wird als Präsident der franz. Republik gewählt am 10. und 11. Dec. 1848; am 20. u. 21. Dec. 1851 neuerdings zum Präsidenten der französischen Republik auf 10 Jahre erwählt; 2. Dec. 1852 Kaiser der Franzosen, verm. am 29. Jan. 1853 mit

Eugenia Maria von Montijo, Gräfin v. Iheba, geb. 5. Mai 1826.

Kind: Napoleon Eugen Louis Jean Joseph, geb. 16. März 1856.

I. Nelterer Zweig.

Joseph Lucian Karl Napoleon Bonaparte, geb. 13. Febr. 1824, Sohn des Prinzen Karl Lucian Julius Lorenz Bonaparte, (geb. 24. Mai 1803, † 29. Juli 1857) und der Prinzessin Benaide Charlotte Julie, (geb. 8. Juli 1802, † 8. Aug. 1854), Tochter des am 28. Juli 1844 † Joseph Napoleon Bonaparte, vormal. Königs von Neapel und Spanien.

Geschwister:

- 1 Lucian Ludw. Jos. Napoleon Bonaparte, geb. 15. Nov. 1828.

- 2 Julia Charlotte Zenaide Pauline Lätitia Désirée Bartholomaea Bonaparte, geb. 6. Juni 1830, verm. am 30. Aug. 1847 mit Alexander del Gallo, Marquis von Roccagiovine.
- 3 Charlotte Honorine Josephine Bonaparte, geb. 4. März 1832, verm. am 4. Octbr. 1848 mit Peter, Graf Primoli.
- 4 Maria Désirée Eugenie Josephine Philomene Bonaparte, geb. 18. März 1835, verm. 2. März 1851 mit Paul, Grafen von Campello.
- 5 Auguste Amalie Maximiliane Jacobine Bonaparte, geb. 9. Nov. 1836, verm. am 2. Februar 1856 mit dem Prinzen Placido Gabrielli del Drago.
- 6 Napoleon Grégor Jacob Phil. Bonaparte, geb. 5. Feb. 1839, verm. 26. Nov. 1859 mit Marie Christine, (geb. 25. Juli 1842), Tochter des Fürsten Johann Nepomuk Ruspoli.

Vaters-Geschwister:

- a. aus erster Ehe des Pr. Lucian, Fürsten v. Canino, mit Christine Boyer († 1801).
  - Charlotte, geb. 13. Mai 1796, verm. 1815 mit d. Fürsten Marco Gabrielli, Witwe 1841.
- b. aus zweiter Ehe mit Alexandrina Laurence de Bleschamp († 1855).
  - 1 Lätitia, geb. 1. Decbr. 1804, verm. mit Thom. Wyse, großbritann. Gesandten zu Athen, Witwe 15. April 1862.
  - 2 Ludwig Lucian, geb. 4. Jan. 1813.
  - 3 Peter Napoleon, geb. 12. Sept. 1815.
  - 4 Anton, geb. 31. Octbr. 1816.
  - 5 Marie, geboren 12. Oct. 1818, verm. mit Vincent Valentini von Canino, Witwe Juli 1858.
  - 6 Constanze, geb. 30. Jan. 1823, im Kloster zu Rom.

II. Jüngerer Zweig.

Linie des jüngsten Bruders des Kaisers Napoleon.

- Des am 24. Juni 1860 † Prinzen Hieronymus Napoleon Bonaparte, geb. 15. Nov. 1784, König von Westphalen v. 1. Dec. 1807 bis 26. Oct. 1813. Präsident des französischen Senats 28. Jan. 1852, verm. 12. August 1807 mit Friederike Catharine Sophie, des † Königs Friedrich von Württemberg Tochter, Witwer den 28. Nov. 1835.

Kinder:

- 1 Mathilde Lätitia Wilhelmina, geb. 27. Mai 1820, verm. 1841 mit Fürst Anatole Demidoff von San Donato.
- 2 Napoleon Joseph Karl Paul, geb. 9. Sept. 1822, verm. 30. Jan. 1859 mit Clotilde Maria Theresia Luise, geb. 2. März 1843, des Königs Victor Emanuel von Sardinien Tochter.  
Sohn: Napoleon Victor Hieronymus Friedrich, geb. 18. Juli 1862.

Königshaus Bourbon.

1. Der ältere Bourbonische Zweig.

- Nachkommen des Königs Karl X. Philipp (geb. den 9. Oct. 1757, succed. seinem Bruder König Ludwig XVIII. den 16. Septbr. 1824,

† 6. Novbr. 1836), entsagt der Krone zu Gunsten seines Enkels, des Herzogs von Bordeaux den 2. August 1830.

Heinrich Karl Ferdinand Maria Dieudonné von Artois, Herzog von Bordeaux, geb. 29. Sept. 1820, Sohn des Prinzen Karl Ferdinand von Artois, Herzog v. Berry (geb. den 24. Januar 1778, † den 14. Febr. 1820), verläßt Frankreich am 16. Aug. 1830 und nennt sich jetzt Graf v. Chambord, verm. am 7. Nov. 1846 mit

Maria Theresia Beatrix Gaëtana, Erzherzogin v. Oesterreich-Ungarn, geb. 14. Juli 1817, des † Herzogs Franz IV. v. Modena ältester Tochter.

Schwester: Luise Maria Theresia, geb. 21. Sept. 1819, vermählt 10. Nov. 1845 mit Ferdinand Karl, Erbprinzen von Lucca, nachmals Karl III., Herzog v. Parma, Witwe den 27. März 1854.

Mutter: Caroline Ferdinande Luise, des Königs Franz I. beide Sicilien Tochter, geb. 5. Novbr. 1798, verm. mit Karl Ferdinand v. Artois, Herzog von Berry, am 17. Juni 1816. Witwe den 14. Februar 1820.

## 2. Das Haus Orleans.

† Ludwig Philipp (geb. den 6. October 1773), Sohn des Herzogs Ludwig Philipp Joseph (geb. den 13. April 1747, † den 6. Nov. 1793), König der Franzosen den 9. August 1830, entsagt der Krone den 24. Febr. 1848 zu Gunsten seines Enkels, des Grafen von Paris, † zu Claremont in England den 26. August 1850.

Dessen Witwe: Marie Amalie, geb. 26. April 1782, des † Königs Ferdinand I. beider Sicilien Tochter, verm. am 25. Nov. 1809.

### Kinder:

1 † Ferdinand Philipp Ludwig Karl Heinrich Joseph, Herzog v. Orleans, geb. den 3. Septbr. 1810, † den 13. Juli 1842; verm. mit

† Helene Luise Elisabeth, geb. 24. Jan. 1814, des † Erbgroßherz. Friedrich Ludwig v. Mecklenburg-Schwerin Tochter, verm. 30. Mai 1837, von Ludwig Phil. bei dessen Abdication zur Vormünderin ihres Sohnes und Regentin ernannt, verläßt indeß durch die Ereignisse gedrängt mit ihren Kindern Frankreich, † 18. Mai 1858.

### Kinder:

1 Ludwig Philipp Albert von Orleans, Graf von Paris, gebor. 24. August 1838.

2 Robert Philipp Ludwig Eugen Ferdinand von Orleans, Herzog von Chartres, geb. 9. Nov. 1840.

2 Ludwig Karl Philipp Raphael v. Orleans, Herzog v. Nemours, geb. 25. Oct. 1814, verm. am 27. April 1840 mit

Victorie Auguste Antoinette, des † Herzogs Ferdinand v. Sachsen-Coburg-Gotha Tochter, Witwer 10. Nov. 1857.

### Kinder:

1 Ludwig Philipp Maria Ferdinand Gaston v. Orleans, Graf von Eu, geb. 28. April 1842.

- 2 Ferdinand Philipp Maria von Orleans, Herzog v. Mençon, geb. 12. Juli 1844.  
 3 Margarethe Adelaïde Maria v. Orleans, geb. 16. Febr. 1846.  
 4 Blanche Maria Amelie Louise Caroline Victoire von Orleans, geb. 28. Oct. 1857.  
 3 Clementine von Orleans, geb. 3. Juni 1817, verm. 20. April 1843 mit August Prinz von Sachsen-Coburg-Gotha.  
 4 Franz Ferdinand Philipp Ludwig Maria von Orleans, Prinz v. Joinville, geb. 14. Aug. 1818, verm. am 1. Mai 1843 mit Donna Francisca Caroline Johanne Charlotte Leopoldine Romana Kavierada-Paula Micaela Gabriela Rafaela Gonzaga, des † Kaisers Dom Pedro I. von Brasilien Tochter, geb. 2. August 1824.

## Kinder:

- 1 Francisca Maria Amalia von Orleans, geb. 14. Aug. 1844.  
 2 Peter Philipp Johann Maria von Orleans, Herzog von Penthièvre, geb. 4. November 1845.  
 5 Heinrich Eugen Philipp Ludwig von Orleans, Herzog von Amale, geb. 16. Jan. 1822, verm. am 25. Nov. 1844 mit Marie Caroline Auguste von Bourbon, Prinzessin beider Sicilien, des † Prinzen Leopold von Salerno Tochter, geb. 26. Apr. 1822.

## Kinder:

- 1 Louis Philipp Maria Leopold von Orleans, Prinz von Condé, geb. 15. Nov. 1845.  
 2 Franz Ludwig Maria Philipp von Orleans, Herzog von Guise, geb. 5. Jan. 1854.  
 6 Anton Maria Philipp Ludwig von Orleans, Herzog von Montpensier, geb. 31. Juli 1824, verm. am 10. Octbr. 1846 mit Marie Luise Ferdinande, Infantin von Spanien, Schwester der Königin Isabella II., geb. 30. Jan. 1832.

## Kinder:

- 1 Maria Isabella Francisca d'Assisi Antonia Luisa Fernanda Christiana Amalia Felipa Adelaïde Josefa Elena Enriqueta Carolina Justa Rufina Gaspara Melchiora Baltasara Mattea, geb. 21. Sept. 1848.  
 2 Maria Amalia Luisa Henriette, geb. 28. Aug. 1851.  
 3 Maria Christina Francisca de Paula Antonia, geb. 29. October 1852.  
 4 Ferdinand Maria Heinrich Karl, geb. 29. Mai 1859.  
 5 Maria de las Mercedes Isabella Francisca d'Assisi Antonia Luisa Fernanda, geb. 24. Juni 1860.  
 6 Philipp Ramon Maria, geb. 12. Mai 1862.

**Griechenland.**

(Griechisch-katholische Confession.)

König: Otto I. Friedrich Ludwig, geb. 1. Juni 1815, Sohn des Königs Ludwig v. Bayern, erwählt zum König von Griechenland durch den

am 7. Mai 1832 zu London zwischen Frankreich, Großbritannien, Rußland und Bayern geschlossenen Vertrag, hat im Jahre 1862 das Königreich verlassen, verm. 22. Nov. 1836 mit Marie Friederike Amalia, des † Großherzogs Paul Friedrich August von Oldenburg Tochter, geb. 21. Dec. 1818.

### Großbritannien.

Reform. Confession (englisch-bischöfliche Kirche.)

Königin: Victoria (Alexandrine), geb. 24. Mai 1819, Tochter des † Prinzen Eduard, Herzogs v. Kent, vierten Sohnes Königs Georg III., succ. ihrem Vaters Bruder König Wilhelm IV. am 20 Juni 1837, verm. 10. Febr. 1840 mit dem Prinzen Albert von Sachsen-Coburg-Gotha, Prinz-Gemahl, (geb. 26. August 1819.) Witwe 14. Decbr. 1861.

Kinder:

- 1 Victoria Adelsheide Mary Luise, geb. 21. Nov. 1840, verm. 25. Jan. 1858 mit dem Prinzen Friedrich Wilhelm v. Preußen.
- 2 Albert Eduard, Prinz von Wales, geb. 9. Nov. 1841, verlobt 1862 mit Prinzessin Alexandra zu Dänemark.
- 3 Alice Maud Mary, geb. 25 April 1843, verm. 1. Juli 1862 mit dem Prinzen Friedrich Wilhelm Ludwig von Hessen-Darmstadt.
- 4 Alfred Ernst Albert, Herzog von York, geb. 6. August 1844.
- 5 Helene Auguste Victoria, geb. 25. Mai 1846.
- 6 Luisa Carolina Alberta, geb. 18. März 1848.
- 7 Arthur William Patrick Albrecht, geb. 1. Mai 1850.
- 8 Leopold Georg Dunkan Albert, geb. 7. April 1853.
- 9 Beatrice Mary Victoria Feodore, geb. 14. April 1857.

Vaters Geschwister:

- 1 Ernst Augusts, des am 18. Nov. 1851 † Königs v. Hannover Nachkommen (s. Hannover).
- 2 Des am 8. Juli 1850 † Herzogs v. Cambridge Witwe: Auguste Wilhelmine Luise, des † Landgrafen Friedrich von Hessen-Kassel Tochter, geb. 25. Juli 1797, verm. am 7. Mai 1818.

Kinder:

- 1 Georg Friedrich Wilhelm Carl, Herzog von Cambridge, geb. 26. März 1819.
- 2 Auguste Caroline Charlotte, geb. 19. Juli 1822, verm. am 28. Juni 1843 mit dem Großherzog v. Mecklenburg-Strelitz.
- 3 Maria Adelaide Wilhelmine Elisabeth, geb. 27. Nov. 1833.

### Hannover.

Evangel. Confession.

König: Georg V. Friedrich Alexander Carl Ernst August, königl. Prinz von Großbritannien und Irland, Herzog von Cumberland, Herzog zu Braunschweig-Lüneburg etc., geb. 27. Mai 1819, succed. seinem Vater König Ernst August (geb. den 5. Juni 1771) am 18. November 1851; verm. am 18. Febr. 1843 mit

Marie Alexandrine Wilhelmine Katharine Charlotte Therese Henriette  
Luise Pauline Elisabeth Friederike Georgine, des Herzogs Joseph von  
Sachsen-Altenburg Tochter, geb. 14. April 1818.

Kinder:

1 Ernst August Wilhelm Adolph Georg Friedrich, Kronprinz, geb.  
21. Septbr. 1845.

2 Friederike Marie Sophie Henriette Amalie Therese, geb. den  
9. Januar 1848.

3 Marie Ernestine Josephe Adolphine Henriette Therese Elisabeth  
Alexandra, geb. 3. Decbr. 1849.

Vaters Geschwister u. s. Großbritannien.

Hessen.

A. Hessen-Kassel.

Reform. Confession.

Kurfürst: Friedrich Wilhelm I., geb. 20. August 1802, Mitregent  
seit 30. Septbr. 1831, succed. seinem Vater Kurfürst Wilhelm II.  
(geb. 28. Juli 1777) am 20. Novbr. 1847.

Bermählt in morganatischer Ehe mit Gertrude, Gräfin v. Schaumburg,  
Fürstin von Hanau, geb. 18. Mai 1806.

Kinder:

1 Auguste Marie Gertrude, geb. 21. Sept. 1829, verm. am 17. Juli 1849  
mit Ferdinand Maximilian, Grafen zu Isenburg-Büdingen-Wächtersbach.

2 Alexandrine Friederike Wilhelmine, geb. 22. Decbr. 1830, verm.  
am 12. Juni 1851 mit Felix Prinzen zu Hohenlohe-Dehringen.

3 Friedrich Wilhelm, geb. 18. Nov. 1832.

4 Moriz Philipp Heinrich, geb. 4. Mai 1834.

5 Wilhelm, geb. 19. Decbr. 1836.

6 Marie Auguste, geb. 22. August 1839, verm. am 27. Decbr.  
1857 mit dem Prinzen Friedrich Wilhelm Ernst von Hessen-  
Philippsthal-Barchfeld.

7 Karl, geb. 29. Novbr. 1840.

8 Friedrich Wilhelm Heinrich Ludwig Hermann, geb. 8. Dec. 1842.

9 Friedrich Wilhelm Philipp, geb. 29. Dec. 1844.

Schwester:

Maria, geb. 6. Sept. 1804, verm. am 23. März 1825 mit dem  
regierenden Herzog von Sachsen-Meiningen.

Großvaters Brüder Nachkommen:

1 des am 17. August 1836 † Landgrafen Carl Tochter:

Luise Caroline, geb. 28. Sept. 1789, verw. Herzogin von  
Schleswig-Holstein-Sonderburg-Glücksburg.

2 des am 20. Mai 1837 † Landgrafen Friedrich Kinder:

1 Wilhelm, Landgraf, geb. 24. Decbr. 1787, vermählt am  
10. Novbr. 1810 mit Luise Charlotte, Prinzessin v. Dä-

nenmark, Schwester des † Königs Christian VII.

## Kinder:

- 1 Marie Luise Charlotte, geboren 9. Mai 1814, verm. am 11. Septbr. 1832 mit dem Prinzen Friedrich August von Anhalt-Dessau.
- 2 Luise Wilhelmine Friederike Caroline Auguste Julie, geb. 7. Sept. 1817, verm. 26. Mai 1842 mit Prinz Christian von Holstein-Glücksburg, Prinzen zu Dänemark.
- 3 Friedrich Wilhelm Georg Adolf, geb. 26. Nov. 1820, verm. am 28. Januar 1844 mit Großfürstin Alexandra Nicolajewna von Rußland, Witwer 10. Aug. 1844, wieder verm. am 26. Mai 1853 mit Maria Anna Friederike, Tochter des Prinzen Carl von Preußen, geb. 17. Mai 1836.

## Kinder zweiter Ehe:

- 1 Friedrich Wilhelm Nicolaus Carl, geb. 15. Oct. 1854.
- 2 Elisabeth Alexandra Marie Charlotte Louise, geb. 13. Juni 1861.
- 4 Auguste Friederike Marie Caroline Julie, geb. 30. Oct. 1823, verm. 1. Juni 1854 mit Karl Friedrich Baron Blixen-Fineke zu Rasbyholm und Dallund.
- 2 Friedrich Wilhelm, kurfürstl. hessischer General der Cavallerie à la suite, geb. 24. April 1790.
- 3 Georg Carl, kurfürstl. hess. General, geb. 14. Jan. 1793.
- 4 Luise Caroline Marie Friederike, geb. 9. April 1794, verm. 4. April 1833 mit Georg, Graf v. d. Decken, königl. hannov. General, Witwe 19. Aug. 1859.
- 5 Marie Wilhelmine Friederike, geb. 21. Jan. 1796, verm. am 12. Aug. 1817 mit Georg, Großherzog v. Mecklenburg-Strelitz, Witwe 6. Sept. 1860.
- 6 Auguste Wilhelmine Luise, geboren 25. Juli 1797, vermählt 7. Mai 1818 mit † Adolf Friedrich, Herzog von Cambridge, Witwe 8. Juli 1850.

## (Nebenlinien des Kurhauses Hessen.)

## I. Zu Philippsthal.

Landgraf: Carl, geb. 22. Mai 1803, succed. seinem Vater dem Landgrafen Ernst Constantin (geb. 8. August 1771) am 25. Dec. 1849, verm. 9. Oct. 1845 mit

Marie Alexandrine Aug. Luise Eugenie Mathilde, Tochter des Herzogs Eugen von Württemberg, geb. 25. März 1818.

## Kinder:

- 1 Ernst Eugen Carl August Bernhard Paul, geb. 20. Dec. 1846.
- 2 Carl Alexander, geb. 3. Febr. 1853.

Stiefmutter: Caroline Wilhelmine Ulrike Eleonore, geb. 10. Febr. 1793, des † Prinzen Carl (s. unten) Tochter, verm. 17. Febr.

1812 mit dem Landgrafen Ernst Constantin von Hessen-Philippsthal,  
Witwe 25. Decbr. 1849.

Vaters Brüder:

1 Karl (geb. 6. Nov. 1757, † 2. Jan. 1793, verm. 24. Juni 1791 mit  
Victoria, Prinz. von Anhalt-Bernburg-Schaumburg[ † 17. Oct. 1817]),  
deren Tochter:

Caroline, geb. 10. Febr. 1793, Witwe des Landgrafen Ernst  
Constantin (s. oben).

2 Ludwig, geb. 8. Oct. 1766, † 15. Febr. 1816, verm. 22. Jan. 1791  
mit Maria Francisca, Gräfin Bergh v. Trips), deren Tochter:

Maria Caroline, geb. 14. Jan. 1793.

II. Zu Barchfeld.

Landgraf: Alexis Wilhelm Ernst, geb. 13. Sept. 1829, succed. seinem  
Vater, dem Landgrafen Karl August Philipp Ludwig (geb. 27. Juni  
1784) am 17. Juli 1854, verm. 27. Juni 1854 mit

Marie Luise Anna, Tochter des Prinzen Friedrich Carl Alexander von  
Preußen, geb. 1. März 1829, gesch. 6. März 1861.

Geschwister:

1 Bertha Wilhelm. Caroline Luise Maria, geb. 26. Oct. 1818,  
verm. 27. Juni 1839 mit Ludwig Wilhelm, Erbprinzen von  
Bentheim-Steinfurt.

2 Friedrich Wilhelm Ernst, Corvetten-Capitain der königl. preuß.  
Marine, geb. 3. Octbr. 1831, verm. 27. Decbr. 1857 mit Marie  
Auguste Gräfin v. Hanau, des Kurfürsten v. Hessen Tochter.

Kinder:

1 Friedrich Wilhelm, geb. 2. Novbr. 1858.

2 Karl Wilhelm, geb. 18. Mai 1861.

Mutter: Sophie Caroline Pauline, Prinzessin von Bentheim-Stein-  
furt, geb. 16. Jan. 1794, verm. 10. Sept. 1823 mit Landgraf  
Karl August Phil. Ludwig, Witwe den 17. Juli 1854.

III. Zu Rothenburg.

Des † Victor Amadeus (geb. 2. Sept. 1779, † am 12. Nov. 1834),  
letzten Landgrafen

Schwester: Leopoldine Clotilde, geb. 12. Sept. 1787, verm. mit  
Karl August, Fürsten v. Hohenlohe-Bartenstein, Witwe 12. Aug. 1844.

B. Hessen-Darmstadt.

Lutherische Confession.

Großherzog: Ludwig III., geb. 9. Juni 1806, Mitregent 5. März 1848, succ.  
seinem Vater Ludwig II., den 16. Juni 1848, verm. 26. Dec. 1833 mit  
Mathilde Caroline Friederike Wilhelmine Charl., des Königs Ludwig  
von Bayern Tochter, geb. 30. August 1813, Witwer 25. Mai 1862.

Geschwister:

1 Carl Wilhelm Ludwig, großherzogl. General, geb. 23. April 1809,  
verm. am 22. Octbr. 1836 mit

Marie Elisabeth Caroline Victorie, des † Prinzen Wilhelm v. Preußen (Oheim des Königs) Tochter, geb. 18. Juni 1815.

Kinder:

- 1 Friedrich Wilhelm Ludwig, geb. 12. Sept. 1837, verm. am 1. Juli 1862 mit Alice Maud Mary, Prinzessin von Großbritannien und Irland, geb. 25. April 1843.
- 2 Heinrich Ludwig Wilhelm Adalbert Waldemar Alexander, geb. 28. Novbr. 1838.
- 3 Maria Anna Wilhelmine Elisabeth Mathilde, geb. 25. Mai 1843.
- 4 Wilhelm Ludwig Friedr. Georg Emil Phil. Gust. Ferdinand, geb. 16. November 1845.
- 2 Alexander Ludwig Georg Friedrich Emil, f. k. Oesterr. F.-M.-Lieut., geb. 15. Juli 1823, verm. am 16. Octbr. 1851 mit Julie Fürstin von Battenberg, des † Grafen Moriz von Hauke Tochter, geb. 12. Novbr 1825.

Kinder:

- 1 Marie Caroline, Prinzessin von Battenberg, geb. 15. Juli 1852.
- 2 Ludwig Alexander, Prinz v. Battenberg, geb. 24. Mai 1854.
- 3 Alexander Prinz v. Battenberg, geb. 5. April 1857.
- 4 Heinrich Moriz Prinz v. Battenberg, geb. 5. Oct. 1858.
- 3 Maximiliane Wilhelmine Auguste Sophie Marie, geb. 8. Aug. 1824, Gemahlin des Kaisers Alexander v. Rußland, verm. am 28. April 1841.

Vaters Brüder:

- 1 Des † Ludwig Georg Karl Friedrich Ernst (geb. 31. August 1780, † 17. April 1856) Witwe: Caroline Ottilie Fürstin von Ribba, geb. v. Lörf de Szendrö, geb. 23. April 1786, verm. 29. Januar 1804.
- 2 Friedrich August Carl Anton Emil Maximilian Christian Ludwig, geb. 14. Mai 1788.

### C. Hessen-Homburg.

Reform Confession

Landgraf: Ferdinand Heinrich Friedrich, geb. 26. April 1783, f. k. österr. General der Cavallerie, succ. seinem Bruder, Landgraf Gustav (geb. 17. Februar 1781) den 8. Sept. 1848.

Schwestern:

- 1 Augusta Friederike, geb. 28. Novbr. 1776, verwitw. Erbgroßherzogin von Mecklenburg-Schwerin.
- 2 Des † Landgrafen Gustav Adolph Friedrich (geb. 17. Febr. 1781, † 8. Sept. 1848).

Töchter:

- 1 Caroline Amalie Elisabeth, geb. 19. März 1819, verm. 1. October 1839 mit Heinrich XX., Fürsten v. Reuß-Greiz, Witwe 8. Nov. 1859.
- 2 Elisabeth Luise Friederike, geb. 30. Sept. 1823

## Holstein.

### A. Königliche Linie.

Lutherische Confession.

- I. Holstein-Glücksburg, (s. Dänemark).
- II. Holstein-Sonderburg (mittelbar).

#### 1) Holstein-Sonderburg-Augustenburg.

Herzog: Christian Carl Friedrich August, geb. 19. Juli 1798, succ. seinem Vater, Herzog Friedrich Christian (geb. 28. Septbr. 1765), den 14. Juni 1814, verm. 18. Sept. 1820 mit Luise Sophie, Tochter des Grafen Danneffjold-Samsøe, geboren 22. September 1796.

#### Kinder:

- 1 Friederike Marie Luise Auguste Caroline Henriette, geboren 28. August 1824.
- 2 Caroline Amalia, geb. 15. Jan. 1826.
- 3 Friedrich Christian August, Erbprinz, geboren 6. Juli 1829, verm. am 11. Septbr. 1856 mit Prinzessin Adelheide, des Fürsten Ernst von Hohenlohe-Langenburg Tochter, geb. 20. Juli 1835.

#### Töchter:

- 1 Auguste Victoria Friederike Luise Theodore Jenny, geb. 22. Oct. 1858.
- 2 Victoria Friederike Auguste Marie Caroline Mathilde, geb. 25. Jan. 1860.
- 4 Friedrich Christian Carl August, geb. 22. Jan. 1831.
- 5 Caroline Christiane Auguste Emilie Henriette Elisabeth, geb. 2. August 1833.

#### Geschwister:

- 1 Caroline Amalia, geb. 28. Juni 1796, Witwe des am 20. Jan. 1848 † Königs Christian VIII. von Dänemark.
- 2 Friedrich Emil August, geb. 23. Aug. 1800, verm. 17. Sept. 1829 mit Henriette, geborne Gräfin von Danneffjold-Samsøe, Witwer 10. Sept. 1858.

#### Kinder:

- 1 Friedrich Christian Carl August, geb. 16. Nov. 1830.
  - 2 Luise Caroline Henriette Auguste, geb. 29. Juli 1836.
- Des am 14. Juni 1841 † Vaters Bruder Friedr. Carl Emil Kinder:
- 1 Charlotte Luise Dorothea Josephine, geb. 24. Jan. 1803.
  - 2 Pauline Victoria Anne Wilhelmine, geb. 9. Febr. 1804.
  - 3 Heinrich Carl Woldemar, königl. preuß. Generallieutenant, geb. 13. Octbr. 1810.
  - 4 Amalia Eleonore Sophie Caroline, geb. 9. Jan. 1813.

## 2) Holstein-Sonderburg-Glücksburg.

Herzog: Karl, geb. 30. Septbr. 1813, succ. seinem Vater, dem Herzog Wilhelm (geb. 4. Januar 1785), den 17. Febr. 1831, verm. am 19. Mai 1838 mit

Wilhelmine Marie, Prinzessin von Dänemark, König Frederik VI. Tochter, geb. 18. Jan. 1808.

Mutter: Luise Carol., geb. 28. Sept. 1789, des Landgrafen Carl von Hessen-Kassel Tochter, Witwe den 17. Febr. 1831 des Herzogs Friedrich Wilh. Paul Leopold.

## Geschwister:

1 Luise Marie Friederike, geb. 23. Octbr. 1810, vermählt am 19. Mai 1837 mit dem Oberst von Lasperg, Witwe 9. Mai 1843, wieder verm. mit Peter Alfred, Grafen von Hohenthal, am 3. Oct. 1846, abermals Witwe 16. Novbr. 1860.

2 Friederike Caroline Jul., Herzogin von Anhalt-Bernburg, geb. 9. Octbr. 1811.

3 Friedrich, geb. 23. Oct. 1814, verm. am 16. Oct. 1841 mit Adelheid Christine Juliane Charl., Prinzessin v. Schaumburg-Lippe, geb. 9. März 1821.

## Kinder:

1 Maria Caroline Auguste Ida Luise, geb. 27. Febr. 1844.

2 Friedrich Ferdinand Georg Wilhelm Karl Christian, geboren 12. Octbr. 1855.

3 Luise Caroline Juliane, geb. 6. Januar 1858.

4 Marie Wilhelmine Louise Ida Friederike, geb. 31. Aug. 1859.

4 Wilhelm, kais. österr. General-Major, geb. 10. April 1816.

5 Christian, Prinz zu Dänemark (s. Dänemark).

6 Luise, geb. 18. Nov. 1820.

7 Julius, königl. preuß. Major, geb. 14. Octbr. 1824.

8 Johann, königl. preuß. Major, geb. 5. Decbr. 1825.

## B. Herzogl. Linie, oder Holstein-Gottorp-Oldenburg.

1. Ältere; s. Rußland.

2. Jüngere: { a. s. Schweden.  
                  { b. s. Oldenburg.

## I t a l i e n.

Kathol. Confession.

König: Victor Emanuel II. Maria Albert Eugen Ferdinand Thomas, geb. 14. März 1820, succ. seinem Vater, König Carl Albert, (geb. 2. Octbr. 1798, † 28. Juli 1849), in Folge dessen Resignation den 24. März 1849, nimmt durch das Gesetz vom 17. März 1861, den Titel „König von Italien“ an, vermählt am 12. April 1842 mit Maria Adelheid Francisca Rainera Elisab. Clotilde (geb. 3. Juni 1822), des † Erzherzogs Rainer von Oesterreich Tochter, Witwer 20. Januar 1855.

## Kinder:

- 1 Clotilde Marie Theresie Luise, geb. 2. März 1843, verm. 30. Jan. 1859 mit dem Prinzen Napoleon Bonaparte.
- 2 Humbert Rainer Carl Eman. Johann Maria Ferdinand Eugen, Kronprinz u. Prinz v. Piemont, geb. 14. März 1844.
- 3 Amadeus Ferdin. Maria, Herzog v. Aosta, geb. 30. Mai 1845.
- 4 Otto Eugen Maria, Herzog v. Montferrat, geb. 11. Juli 1846.
- 5 Maria Pia, geb. 16. Oct. 1847, verm. 6. Oct. 1862 mit dem Könige Ludw. Philipp von Portugal.

Des am 10. Februar 1855 † Bruders Ferdinand Maria Albert Amadeus Philibert Vincent, Herzog v. Genua Witwe Maria Elisabeth Maximiliane, des Königs Johann v. Sachsen Tochter, geb. 4. Febr. 1830, verm. 22. April 1850

## Kinder

- 1 Margarethe Marie Theresie Johanne, geb. 20. Nov. 1851.
- 2 Thomas Albert Victor, geb. 6. Febr. 1854.

Des am 10. Januar 1824 † Königs Victor Emanuel Töchter:

- 1 Maria Theresia Ferdinande Felicitas Gaëtana Pia, geb. 19. Sept. 1803, verm. 15. August 1820 mit Karl II., Herzog von Parma.

- 2 Maria Anna Carolina Pia, geb. 19. Sept. 1803, verm. 27. Februar 1831 mit Ferdinand I., Kaiser von Oesterreich.

} Zwillinge.

## Nebenlinie Savoyen-Carignan.

Marie Victorie Luise Philib., geb. 29. Sept. 1814, verm. 16. Juni 1837 mit dem Prinzen Leopold v. Neapel, Witwe 4. Decbr. 1860.

Eugen Eman. Joseph Maria Paul Franciscus Anton, geb. 14. April 1816, zum Prinzen v. Savoyen-Carignan erklärt durch ein königl. Decret v. 28. April 1834.

## Leuchtenberg.

Griechische Confession.

Herzog: Nicolaus Maximilianowitsch, Fürst Romanoffsky, geb. 4. Aug. 1843, (folgte seinem Vater Herzog Maximilian (geb. 2. Oct. 1817) 1. Nov. 1852 unter mütterlicher Vormundschaft).

## Geschwister:

- 1 Maria Maximilianowna, geb. 16. Oct. 1841.
- 2 Eugenia Maximilianowna, geb. 1. April 1845.
- 3 Eugen Maximilianowitsch, geb. 8. Febr. 1847.
- 4 Sergei Maximilianowitsch, geb. 20. Dec. 1849.
- 5 Georg Maximilianowitsch, geb. 29. Febr. 1852.

Mütter: Maria Nicolajewna, geb. 18. Aug. 1819, des † Kaisers Nicolaus von Rußland älteste Tochter, verm. am 14. Juli 1839 mit dem Herzog Maxim. von Leuchtenberg, Fürsten von Eichstädt, Witwe 1. Novbr. 1852.

## Vaters Schwwestern:

- 1 Josephine, Königin v. Schweden, geb. 14. März 1807.
- 2 Amalie Auguste Eugenie, geb. 31. Juli 1812, gewes. Kaiserin v. Brasilien, Witwe 24. Septbr. 1834.

## Lichtenstein.

Katholische Confession.

Fürst: Johannes Maria Franz Blacidus, Herzog von Troppau u. Jägerndorf, geb. 5. Octob. 1840, succ. seinem Vater, Fürsten Aloys Joseph (geb. 26. Mai 1796) den 12. Nov. 1858.

## Geschwister:

- 1 Marie Josephine, geb. 20. Sept. 1834, verm. 29. Oct. 1860 mit Ferdinand Grafen von Trauttmannsdorff.
- 2 Caroline, geb. 27. Febr. 1836, verm. am 3. Juni 1855 mit Alexander, Prinzen v. Schönburg-Gartenstein, k. k. Kämmerer.
- 3 Sophie Maria Gabriele Pia, geb. 11. Juli 1837.
- 4 Aloysia, geb. 13. Aug. 1838.
- 5 Ida, geb. 17. Sept. 1839, verm. 4. Juni 1857 mit Adolf Joseph, Erbprinzen zu Schwarzenberg.
- 6 Maria Henriette, geb. 6. Juni 1843.
- 7 Anna, geb. 27. Febr. 1846.
- 8 Theresia Maria Josepha Martha, geb. 28. Juli 1850.
- 9 Franz de Paula Maria Karl August, geb. 28. Aug. 1853.

Mutter: Fürstin Francisca da Paula, geb. Gräfin Kinsky, geb. 3. Aug. 1813, mit dem Fürsten Aloys Joseph verm. 8. Aug. 1831, Witwe 12. Nov. 1858.

## Vaters Geschwister:

- 1 Maria Sophie, geb. 5. Sept. 1798, verm. 4. Aug. 1817 mit Vincenz Grafen Esterhazy v. Galantha, Witwe 19. Oct. 1835.
- 2 Maria Josephine, geb. 11. Jan. 1800.
- 3 Franz de Paula Joachim, k. k. Feldm. Lieut., geb. 25. Febr. 1802, verm. am 3. Juni 1841 mit Julia, Gräfin Potocka, geb. 5. Dec. 1818.

## Kinder:

- 1 Alfred, geb. 11. Juni 1842.
- 2 Alois, geb. 18. Nov. 1846.
- 3 Heinrich Karl August, geb. 16. Nov. 1853.
- 4 Carl Johann Nepomuk Anton, k. k. Oberstwachmeister, geboren Cal. Juni, 1803 Witwer 20. April 1841 von Rosalia, geb. Gräfin Grüne.

## Kinder:

- 1 Rudolph, geb. 28. Dec. 1833, verm. 28. Mai 1859 mit Clara, Gräfin von Sermage, geb. 19. Sept. 1836.

Tochter: Clara Marie geb. 27. Januar 1861.

- 2 Philipp Carl, geb. 17. Juli 1837.

- 5 Henriette, geb. 1. April 1806, verm. 1. Oct. 1825 mit Joseph Grafen Huniady.
- 6 Friedrich, k. k. General der Cavallerie, geb. 21. Sept. 1807, verm. am 15. Sept. 1848 mit Sophie, geborne Löwe, geboren 24. März 1815.
- 7 Eduard Franz Ludw., k. k. Feldm. Lieut., geb. 22. Febr. 1809, verm. 15. Octbr. 1839 mit  
Honorata, Gräfin von Choloniowska, geb. 1. August 1813, verm. Frau v. Kownacka.  
Sohn: Maria Johann Aloys, geb. 25. Juni 1840.
- 8 August Ignaz, k. k. Major, geb. 22. April 1810
- 9 Ida Leopoldine Sophie Maria Josephe Francisca, geb. 12. Sept. 1811, verm. 30. Juli 1832 mit Karl, Fürsten von Paar.
- Ur-Großvaters Bruder, des Prinzen Carl Borromäus Joseph Nachkommen:  
1 Des am 24. Dec. 1795 † Sohnes Prinzen Carl Johann Nepomuk Sohn:  
Carl Franz Anton, geb. 23. Oct. 1790, Oberhofinst. des Kaisers v. Oesterreich, k. k. General der Cavallerie, verm. am 21. August 1819 mit  
Franciska, geboren 2. Decbr. 1799, geborne Gräfin von Wrba-Freudenthal. Kinder:  
1 Maria Anna, geb. 25. Aug. 1820, verm. am 17. Juli 1841 mit Ferdinand, Fürsten v. Trautmannsdorf-Weinsberg, Witwe 31. März 1859.  
2 Carl Rudolph, k. k. Rittmeister, geb. 19. April 1827.  
3 Elisabeth, geb. 13. Nov. 1832, verm. 12. Juni 1858 mit Hugo Altgrafen zu Salm-Reifferscheidt.  
4 Francisca, geb. 30. Oct. 1833.  
5 Marie, geb. 19. Sept. 1835, verm. 5. April 1856 mit Ferdinand Fürsten von Kinsky.  
6 Rudolph, geb. 18. April 1838.
- 2 Des am 24. März 1819 † Prinzen Moritz Joseph Kinder:  
1 Marie, geb. 31. Dec. 1808, verm. am 9. Septbr. 1826 mit Ferdinand Fürsten von Lobkowitz.  
2 Leonore, geb. 25. Decbr. 1812, verm. am 23. Mai 1830 mit Johann Fürsten v. Schwarzenberg.  
3 Leopoldine, geb. 4. Nov. 1815, verm. am 6. Mai 1837 mit Aloys, Prinzen von Lobkowitz.

### Lippe.

Reformirte Confession.

#### A. Lippe-Deimold.

Fürst: Paul Friedrich Emil Leopold, geb. 1. Sept. 1821, succ. seinem Vater, Fürst Paul Alexander Leopold (geb. 6. Nov. 1796) den 1. Jan. 1851, verm. am 17. April 1852 mit

Elisabeth, geb. 1. Oct. 1833, Tochter des Prinzen Albert v. Schwarzburg-Rudolstadt.

Mutter: Emilie Friederike Caroline, geb. 23. April 1800, Tochter des † Fürsten Günther Friedrich Karl v. Schwarzburg-Sondershausen, verm. am 23. April 1820, Witwe 1. Januar 1851.

Geschwister:

1 Christine Luise Auguste Charlotte, geb. 9. Nov. 1822, Nebtiffin zu Cappel u. Lemgo.

2 Günther Friedrich Woldemar, geb. 18. April 1824, königl. preuß. Rittmeister, verm. 9. Nov. 1858 mit Sophie Markgräfin von Baden, des † Markgrafen Wilhelm von Baden Tochter, geb. 7. August 1834.

3 Marie Caroline Friederike, geb. 1. Dec. 1825.

4 Emil Hermann, geb. 4. Juli 1829.

5 Carl Alexander, geb. 16. Jan. 1831.

6 Caroline Pauline, geb. 2. Oct. 1834.

(Die beiden Nebenlinien, Lippe-Biesterfeld und Lippe-Weissenfeld sind gräfl. Standes.)

#### B. Schaumburg-Lippe (Bückeburg)

Fürst: Adolf Georg, geb. 1. August 1817, succ. seinem Vater, dem Fürsten Georg Wilhelm, (geb. 20. Dec. 1784), am 21. Nov. 1860, verm. am 25. October 1844 mit

Hermine, des † Fürsten Georg von Waldeck und Pyrmont Tochter, geb. 29. Sept. 1827.

Kinder:

1 Hermine, geb. 5. Oct. 1845.

2 Stephan Albrecht Georg, geb. 10. Oct. 1846.

3 Peter Hermann, geb. 19. Mai 1848.

4 Ida Mathilde Adolheid, geb. 28. Juli 1852.

5 Otto Heinrich, geb. 13. Sept. 1854.

6 Adolf Wilhelm Victor, geb. 20. Juli 1859.

Geschwister:

1 Mathilde Auguste Wilhelmine Caroline, geb. 11. Sept. 1818, verm. am 15. Juli 1843 mit Herzog Eugen Wilh. Alexander Erdmann v. Württemberg.

2 Adolheid Christine Juliane Charl., geb. 9. März 1821, verm. 16. Oct. 1841 mit dem Prinzen Friedrich v. Holstein-Glücksburg.

3 Ida Marie Auguste Friederike, geb. 26. Mai 1824.

4 Wilhelm Carl August, geb. 12. Dec. 1834, verm. 30. Mai 1862 mit Bathildis Amalgunde, geb. 29. Decbr. 1837, des Prinzen Friedrich August von Anhalt-Dessau Tochter.

5 Elisabeth Wilhelmine Auguste Marie, geb. 5. März 1841.

Mutter: Ida Caroline Louise, geb. 26. Sept. 1796, des † Fürsten Georg zu Waldeck und Pyrmont Schwester, verm. am 23. Juni 1816, Witwe 21. Nov. 1860.

Lucca. S. Parma.

Luxemburg. S. Niederlande.

Mecklenburg.

Lutherische Confession.

A. Mecklenburg-Schwerin.

Großherzog: Friedrich Franz, geb. 28. Febr. 1823, succ. seinem Vater Großherzog Paul Friedrich (geb. 15. Septbr. 1800), den 7. März 1842, verm. 3. Novbr. 1849 mit Auguste Mathilde Wilhelmine, geb. 26. Mai 1822, des † Fürsten Heinrich LXIII. Reuß zu Schleiz, Köstritzer Linie, Tochter, Witwer 3. März 1862.

Kinder:

1 Friedrich Franz Paul Nicolaus Ernst Heinrich, Erbgroßherzog, geb. 19. März 1851.

2 Paul Friedrich Wilh. Heinrich, geb. 19. Sept. 1852.

3 Marie Alexandrine Elisabeth Leonore, geb. 14. Mai 1854.

4 Johann Albrecht Heinrich, geb. 8. Dec. 1857.

Mutter: Friederike Wilhelmine Alexandrine, geboren 23. Februar 1803, des † Königs Friedrich Wilhelm III. von Preußen Tochter, verm. am 25. Mai 1822 mit dem Großherzog Paul Friedrich, Witwe 7. März 1842.

Bruder: Friedrich Wilhelm Nicolaus, geb. 5. März 1827.

Vaters Schwester: Marie Luise Friederike Alexandrine Elisabeth Charl. Katharine, geb. 31. März 1803, verm. 7. Oct. 1825 mit Georg Herzog v. Sachsen-Altenburg, Witwe 3. Aug. 1853.

Stiefgroßmutter: des am 29. Novbr. 1819 † Erbgroßherzogs Friedrich Ludwig Witwe: Auguste Friederike, geb. 28. Nov. 1776, des † Landgrafen Friedrich Ludwig v. Hessen-Homburg Tochter.

B. Mecklenburg-Strelitz.

Großherzog: Friedrich Wilhelm Carl Georg Ernst Adolf Gustav, geb. 17. Oct. 1819, succ. seinem Vater, dem Großherz. Georg Friedrich Carl Joseph, (geb. 12. Aug. 1779), am 6. Sept. 1860, verm. 28. Juni 1843 mit

Auguste Caroline Charlotte Elisabeth Marie Sophie Luise, des † Herzogs v. Cambridge Tochter, geb. 19. Juli 1822.

Sohn: Georg Adolf Friedrich August Victor Ernst Adelbert Gustav Wilhelm Wellington, geb. 22. Juli 1848, Erbgroßherzog.

Geschwister:

1 Caroline Charlotte Marianne, geb. 10. Jan. 1821, war verm.

10. Juni 1841 mit dem Kronprinzen, jetzigen König Friedrich v.

Dänemark, gesch. den 30. Sept. 1846.

2 Georg Aug. Ernst Adolf Carl Ludwig, geb. 11. Jan. 1824, f. russ. General-Lieuten., verm. 16. Febr. 1851 mit Catharina Michaelowna, geb. 16. Aug. 1827, des † Großfürsten Michael v. Rußland Tochter.

Kinder:

- 1 Helene Marie Alexandra Elisabeth Auguste Catharina, geb. 16. Jan. 1857.
- 2 Georg Alexander Michael Friedrich Wilhelm Franz Carl, geb. 6. Juni 1859.

Mutter: Marie Wilhelmine Friederike, geb. 21. Jan. 1796, des † Landgrafen Friedrich zu Hessen-Kassel Tochter, verm. 12. Aug. 1817, Witwe 6. Sept. 1860.

**Modena.**

Katholische Confession.

Herzog: Franz V., Ferdinand Geminian v. Este, Erzherz. v. Oesterreich, geb. 1. Juni 1819, succed. seinem Vater, Herzog Franz IV. (geb. 6. Oct. 1779), den 21. Jan. 1846, verm. 30. März 1842 mit Adelgunde Auguste Charlotte Caroline Elisabeth Amalie Sophie Marie Luise, des Königs Ludwig von Bayern Tochter, geboren 19. März 1823, hat in Folge der Ereignisse im Jahre 1859 das Herzogthum verlassen.

Geschwister:

- 1 Marie Theresse Beatrix Gaëtana, geb. 14. Juli 1817, verm. 7. Nov. 1846 mit dem Prinzen Heinrich v. Bourbon, Grafen v. Chambord (f. Frankreich).
- 2 Des am 15. Decbr. 1849 † Herzogs Ferdinand Karl Victor Witwe: Elisabeth Francisca Marie, geb. 17. Jan. 1831, des † Erzherzogs Joseph Palatinus Tochter, verm. 4. Octbr. 1847; wieder verm. am 18. April 1854 mit Karl Ferdinand, Erzherzog v. Oesterreich, Sohn des † Erzherzogs Karl.  
Tochter: Marie Theresse Dorothea Henriette, geb. 2. Juli 1849.
- 3 Maria Beatrix Anna Francisca, geb. 13. Febr. 1824, verm. am 6. Febr. 1847 mit Don Juan Carlos Maria von Bourbon, Infanten von Spanien.

Vaters Geschwister 2c. (f. Oesterreich).

**Raffau.**

Evangelische Confession.

Herzog: Adolf Wilhelm Carl Aug. Friedrich, geboren 24. Juli 1817, succ. seinem Vater, Herzog Wilhelm Georg Aug. Heinr. Belgicus, (geb. 14. Juni 1792) den 20. Aug. 1839, verm. 31. Jan. 1844, Witwer 28. Jan. 1845 von Elisabeth Michaelowna, Großfürstin v. Rußland, wieder verm. 23. April 1851 mit

11. Jan. 1824,  
1 mit  
27, des † Groß-

Catharina, geb.

Franz Carl, geb.

Jan. 1796, des  
12. Aug. 1817,

erz. v. Oesterreich,  
Franz IV. (geb.  
März 1842 mit  
h Amalie Sophie  
Tochter, geboren  
Jahre 1859 das

lli 1817, verm.  
arbon, Grafen v.

nd Karl Victor  
Jan. 1831, des  
4. Octbr. 1847;  
binand, Erzherzog

5. 2. Juli 1849.  
r. 1824, verm.  
ia von Bourbon,

24. Juli 1817,  
Heinr. Belgicus,  
31. Jan. 1844,  
na, Großfürstin

Abelheid Marie, geb. 25. Dec. 1833, Tochter des Prinzen Friedrich  
zu Anhalt-Deßau.

Kinder zweiter Ehe:

1 Wilhelm Alexander, Erbprinz, geboren 22. April 1852.

2 Franz Joseph Wilhelm, geb. 30. Jan. 1859.

Geschwister (aus des Vaters erster Ehe mit Luise Charlotte Friederike  
Amalie, des † Herzogs v. Sachsen-Altenburg Tochter):

1 Therese Wilhelmine Friederike Isabelle, geb. 17. April 1815,  
verm. 23. April 1837 mit dem Prinzen Peter v. Oldenburg.

2 Marie Wilhelmine Friederike Elisabeth, geb. 29. Jan. 1825,  
verm. 20. Juni 1842 mit dem Fürsten Wilh. Herm. v. Wied.

Geschwister (aus des Vaters zweiter Ehe mit Pauline Friederike  
Marie, des Prinzen Paul v. Württemberg Tochter):

3 Helene Wilhelmine Henriette Pauline Marianne, geb. 12. Aug.  
1831, verm. 26. Sept. 1853 mit dem regierenden Fürsten Georg  
Victor von Waldeck u. Pyrmont.

4 Nicolaus Wilhelm, geb. 20. Sept. 1832.

5 Sophie Wilhelmine Mar. Henriette, geboren 9. Juli 1836,  
verm. 6. Juni 1857 mit dem Prinzen Oscar v. Schweden, Herzog  
v. Ostgothland.

Ottomische Linie s. Niederlande.

**Neapel (oder beide Sicilien.)**

(S. Sicilien.)

**Niederlande.**

Reformirte Confession.

König: Wilhelm III. Alexander Paul Friedrich Ludwig, Prinz v. Nassau-  
Oranien und Großherzog v. Luxemburg, geboren 19. Febr. 1817,  
suced. seinem Vater König Wilhelm II. (geb. 6. Dec. 1792) den  
17. März 1849, verm. am 18. Juni 1839 mit

Sophie Friederike Mathilde, geb. 17. Juni 1818, des Königs Wilhelm I.  
von Württemberg Tochter.

Kinder:

1 Wilhelm Nicolaus Alexander Friedrich Carl Heinrich, Prinz v.  
Oranien, Kronprinz, geb. 4. Sept. 1840.

2 Wilhelm Alexander Carl Heinr. Friedrich, geb. 25. Aug. 1851.

Geschwister:

1 Wilhelm Friedrich Heinrich, geb. 13. Juni 1820, Prinz der  
Niederlande, verm. am 19. Mai 1853 mit  
Amalia Maria da Gloria Auguste, Tochter des † Herzogs Bernh.  
zu Sachsen-Weimar-Eisenach, geb. 20. Mai 1830.

2 Wilhelmine Marie Sophie Luise, geb. 8. April 1824, verm.  
am 8. Octbr. 1842 mit dem regier. Großherzog von Sachsen-  
Weimar-Eisenach.

Mutter: Anna Paulowna, geb. 18. Jan. 1795, des † Kaisers Paul v. Rußland Tochter, verm. 21. Febr. 1816 mit dem Könige Wilhelm II., Witwe 17. März 1849.

Vaters' Geschwister:

- 1 Wilhelm Friedrich Carl, Feldm. und Admiral, geb. 28. Februar 1797, verm. am 21. Mai 1825 mit Luise Auguste Wilhelmine Amalie, des † Königs Friedrich Wilhelm III. v. Preußen Tochter, geb. 1. Febr. 1808.

Kinder:

- 1 Wilhelmine Friederike Alexandrine Anna Luise, geb. 5. Aug. 1828, vermählt 19. Juni 1850 mit Karl XV., König von Schweden.
- 2 Wilhelmine Friederike Anna Elisab. Marie, geb. 5. Juli 1841.
- 2 Wilhelmine Friederike Luise Charlotte Marianne, geb. 9. Mai 1810, vermählt am 14. Sept. 1830 mit dem Prinzen Albrecht von Preußen; gesch. den 28. März 1849.

## D e s t e r r e i c h.

Kathol. Confession.

Kaiser: Franz Joseph I. Carl, König v. Ungarn u. Böhmen etc., geb. 18. Aug. 1830, succ. seinem Oheim Kaiser Ferdinand I., in Folge dessen Thronentsagung, so wie des Verzichts seines Vaters, des Erzherz. Franz Carl Joseph, den 2. Dec. 1848, verm. 24. April 1854 mit Elisabeth Amalie Eugenie, Tochter des Herzogs Maximilian Joseph in Bayern, geb. 24. Dec. 1837.

Kinder:

- 1 Gisela Luise Maria, geb. 12. Juli 1856.
- 2 Rudolf Franz Carl Joseph, Kronprinz, geb. 21. Aug. 1858.

Brüder:

- 1 Ferdinand Maximilian Joseph, Erzherzog, geb. 6. Juli 1832, verm. 1857, Juli 27 mit Charlotte, des Königs der Belgier Tochter, geb. 7. Juni 1840.
- 2 Carl Ludwig Joseph Maria, Erzherzog, geb. 30. Juli 1833, verm. am 4. Nov. 1856 mit Margarethe, des Königs Johann von Sachsen Tochter, Witwer 15. Sept. 1858, wieder verm. 21. Oct. 1862 mit Maria Annunciata Isabella Philomena Sebazia, Prinzessin beider Sicilien.
- 3 Ludwig Joseph Anton Victor, Erzherzog, geb. 15. Mai 1842.

Eltern:

Franz Carl Joseph, Erzherzog, geb. 7. Dec. 1802, verm. am 4. Nov. 1824 mit

Sophie Friederike Dorothea, des † Königs Maximilian Joseph von Bayern Tochter, geb. 27. Jan. 1805.

## Vaters Geschwister:

- 1 Kaiser Ferdinand I. Carl Leopold Joseph Franz Marcellin, geb. 19. April 1793, verm. am 27. Febr. 1831 mit Maria Anna Caroline Pia, des † Königs Victor Emanuel von Sardinien Tochter, geb. am 19. September 1803.
- 2 Marie Clementine Francisca Josepha, geb. 1. März 1798, verm. am 28. Juli 1816 mit Leopold, f. Prinz beider Sicilien, Prinzen von Salerno, Witwe den 10. März 1851.

Stiefgroßmutter (vierte Gemahlin des Kaisers Franz I.): Charlotte Auguste, des † Königs Maximilian Joseph von Bayern Tochter, geb. 9. Febr. 1792, Witwe den 2. März 1835.

## Großvaters Brüder und deren Nachkommen:

- 1 Des † Erzherzogs Ferdinand Joseph Johann Baptist (geb. 6. Mai 1769, † 18. Juni 1824), Großherzogs von Toskana, Witwe und Nachkommen (s. Toskana).
- 2 Des † Erzherzogs Carl Ludwig Johann Joseph Laurenz (geb. 5. Sept. 1771, † 30. April 1847, verm. am 17. Sept. 1815 mit Henriette, Prinz. v. Nassau-Weilburg, † 29. Dec. 1829.)

## Kinder:

- 1 Marie Theresia Isabelle, geb. 31. Juli 1816, verm. 9. Jan. 1837 mit Ferdinand II., König beider Sicilien.
- 2 Albrecht Friedrich Rudolph, General, geb. 3. Aug. 1817, verm. am 1. Mai 1844 mit Hildegard Luise Charlotte Theresie Friederike, des Königs Ludwig von Bayern Tochter, geb. 10. Juni 1825.

## Kinder:

- 1 Maria Theresia Anna, geb. 15. Juli 1845.
- 2 Mathilde Marie Adelgunde Alexandra, geb. 25. Jan. 1849.
- 3 Carl Ferdinand, Feldmarsch.-Lieutenant, geb. 29. Juli 1818, verm. am 18. April 1854 mit Elisabeth Francisca Maria, Tochter des † Erzherzogs Joseph, Witwe des Erzherzogs Ferdinand Karl Victor d'Este (s. Modena) geb. 17. Jan. 1831.

## Kinder:

- 1 Friedrich Maria Albert Wilhelm Carl, geb. 4. Juni 1856.
  - 2 Maria Christina Desideria Henriette Felicitas Rainera, geb. 21. Juli 1858.
  - 3 Karl Stephan Eugen Victor Felix Maria, geb. 5. Sept. 1860.
  - 4 Maria Caroline Ludovica Christine, geb. 10. Sept. 1825, verm. am 21. Febr. 1852 mit Rainer Ferdinand, Erzherzog von Oesterreich.
  - 5 Wilhelm Franz Carl, Feldmarsch.-Lieuten., geb. 21. April 1827.
- 3 Des † Erzherzogs Joseph Anton Johann, (geb. 9. März 1776, † 13. Jan. 1847), Palatinus von Ungarn

## Kinder:

2r Ehe (mit Hermine, des Prinzen Victor Karl Friedrich von Anhalt-Bernburg-Schaumburg Tochter):

1 Stephan Franz Victor, geb. 14. Sept. 1817.

3r Ehe (mit Marie Dorothea, des Herzogs Ludwig Friedrich Alexander von Württemberg Tochter):

2 Elisabeth Francisca Marie, geb. 17. Jan. 1831, verwittw. Prinzessin von Modena, jetzt Gemahlin des Erzherzogs Carl Ferdinand (s. Modena).

3 Joseph Carl Ludwig, k. k. Oberst, geb. 2. März 1833.

4 Marie Henriette Anna, geb. 23. Aug. 1836, verm. am 22. August 1853 mit Leopold Ludwig Philipp Maria Victor, Herzog von Brabant, Kronprinzen von Belgien.

4 Des am 11. Mai 1859 † Erzherzogs Johann Baptist Joseph Fabian Sebastian (geb. 20. Jan. 1782) Witwe

Anna Blochel, Gräfin von Meran und Freiin von Brandhof, geb. 6. Jan. 1804, morgan. verm. 18. Febr. 1827.

Sohn: Franz, Graf von Meran, k. k. Oberlieutenant, geb. 11. März 1839.

5 Des † Erzherzog Rainer Joseph Johann Michael Franz Hieronymus (geb. den 30. Sept. 1783, † den 16. Januar 1853), verm. am 28. Mai 1820 mit Maria Elisabeth Francisca, Schwester des † Königs Karl Albert von Sardinien

## Kinder:

1 Leopold Ludwig Maria Franz Julius Eustachius Gerhard, k. k. Feldmarschall-Lieutenant, geb. 6. Juni 1823.

2 Ernst Carl Felix Maria Rainer Gottfried Cyriac, k. k. Feldmarschall-Lieutenant, geb. 8. Aug. 1824.

3 Sigismund Leopold Maria Rainer Ambrosius Valentin, k. k. Feldmarschall-Lieutenant, geb. 7. Jan. 1826.

4 Rainer Ferdinand Maria Johann Evangelist Franz Hygin, k. k. General-Major, geb. 11. Jan. 1827, vermählt am 21. Febr. 1852 mit

Maria Carolina Ludovica Christina, Tochter des † Karl Ludwig, Erzherzogs von Oesterreich, geb. 10. Sept. 1825.

5 Heinrich Anton Maria Rainer Carl Gregor, k. k. General-Major, geb. 9. Mai 1828.

6 Ludwig Joseph Anton, General-Feldzeugmeister, geb. 13. Dec. 1784. Urgroßvaters Bruder des den 24. December 1806 † Erzherzogs Ferdinand zu Modena

Sohn: Maximilian Joseph Johann Ambrosius Karl, k. k. General-Feldzeugmeister, geb. 14. Juli 1782.

### Oldenburg (Holstein).

Lutherische Confession.

Großherzog: Nicolaus Friedrich Peter, geb. 8. Juli 1827, Erbe zu Norwegen, Herzog von Schleswig-Holstein, Stormarn, der Dithmarschen und Oldenburg, Fürst zu Lübeck und Birkenfeld, Herr von Jever und Kitiphausen, succ. seinem Vater Paul Friedrich August (geb. 13. Juli 1783) den 27. Febr. 1853, verm. am 10. Febr. 1852 mit Elisabeth Pauline Alexandrine, des Herzogs Joseph zu Sachsen-Altenburg Tochter, geb. 26. März 1826.

Kinder:

- 1 Friedrich August, Erbgroßherzog, geb. 16. Nov. 1852.
- 2 Georg Ludwig, geb. 27. Juni 1855.

Geschwister 1r Ehe (mit Adelheid, des Prinzen Victor Karl Friedrich von Anhalt-Bernburg-Schaumburg Tochter):

- 1 Marie Friederike Amalie, geb. 21. Dec. 1818, verm. 22. Nov. 1836 mit König Otto von Griechenland.
- 2 Elisabeth Marie Friederike, geb. 8. Juni 1820, verm. 16. Aug. 1855 mit Maximilian Baron von Washington.

Sohn: . . . . ., geb. 31. Juli 1856.

Geschwister 2r Ehe (mit Cäcilie, des Königs Gustav IV. von Schweden Tochter):

- 3 Anton Günther Friedrich Olimar, geb. 23. Jan. 1844.

Des am 27. Dec. 1842 † Prinzen Peter Friedrich Georg, Oheims des Großherzogs, Sohn:

Constantin Friedrich Peter, kais. russ. General der Infanterie, geb. 26. Aug. 1812, verm. am 23. April 1837 mit Theresie Wilhelmine Friederike Isabelle Charlotte, des † Herzogs Wilhelm von Nassau Tochter, geb. 17. April 1815.

Kinder:

- 1 Alexandra Friederike Wilhelmine, geb. 2. Juni 1838, verm. am 6. Febr. 1856 mit Großfürst Nicolaus Nicolajewitsch von Rußland.
- 2 Nicolaus Friedrich August, geb. 9. Mai 1840.
- 3 Alexander Friedrich Constantin, geb. 2. Juni 1844.
- 4 Catharine Friederike Pauline, geb. 21. Sept. 1846.
- 5 Georg Friedrich Alexander, geb. 17. April 1848.
- 6 Constantin Friedrich Peter, geb. 9. Mai 1850.
- 7 Theresie Friederike Olga, geb. 30. Mai 1852.

### P a b s t (Römischer).

Pius IX. (vorher Johann Maria, Graf Mastai Ferretti, Bischof von Imola), geb. 13. Mai 1792, Cardinal den 23. Dec. 1839, zum Papst erwählt zu Rom am 16. Juni 1846.

## P a r m a.

Katholische Confession.

Herzog: Robert I., Karl Ludwig Maria von Bourbon, geb. 9. Juli 1848, succ. seinem Vater Ferdinand Karl III. (geb. 14. Jan. 1823) den 27. März 1854 unter mütterlicher Vormundschaft, hat in Folge der Ereignisse im Jahre 1859 das Herzogthum verlassen.

Mutter (Regentin): Luise Marie Theresia, geb. 21. Sept. 1819, Tochter des † Herzogs von Berry, verm. am 10. Nov. 1845 mit dem Herzog Ferdin. Karl III., Witwe 27. März 1854.

Geschwister:

- 1 Margarethe Marie Theresie Henriette, geb. 1. Jan. 1847.
- 2 Alix Marie Caroline Ferdinande Rachel Johanna Philomena, geb. 27. Dec. 1849.
- 3 Heinrich Carl Ludwig Georg Abraham Paul, Graf von Bardi, geb. 12. Februar 1851.

Groß-Eltern: Herzog Carl II., Ludwig von Bourbon, folgt 13. März 1824 in der Regierung von Lucca seiner Mutter, tritt Lucca am 5. Oct. 1847 an Toscana ab, succedirt nach dem Ableben der Herzogin Marie Luise von Parma (17. Dec. 1847) in Parma, Piacenza und Guastalla, setzt am 20. März 1848 eine Regentschaft ein, welche am 9. April durch ein provisorisches Gouvernement ersetzt wird, verläßt am 19. April 1848 Parma und legt die Regierung am 14. März 1849 zu Gunsten seines Sohnes, des † Herzogs Karl III. nieder, geb. 23. Dec. 1799, verm. am 15. Aug. 1820 mit Marie Theresie Ferdinande Felicitas Gaëtana Pia, Tochter des † Königs Victor Emanuel von Sardinien, geb. 19. Sept. 1803.

## P o r t u g a l.

Katholische Confession.

König: Ludwig Philipp Maria Fernando Pedro de Alcantara Antonio Miguel Rafael Gabriel Gonzaga Xaver Franz d'Assisi Johann Julius August Volkondo Sachsen-Coburg-Gotha de Braganza Bourbon, geb. 31. Oct. 1838, succ. seinem Bruder dem Könige Pedro V. am 11. Novbr. 1861, verm. 6. October 1862 mit Maria Pia, geb. 16. Oct. 1847, des Königs Victor Emanuel v. Italien Tochter.

Geschwister:

- 1 Dona Maria Anna Fernanda Leopoldina Michaela Gabriela Charlotte Antonia Julia Victoria Praxedis Francisca d'Assisi Gonzaga Sachsen-Coburg-Gotha de Braganza Bourbon, geb. 21. Juli 1843, verm. 11. Mai 1859 mit dem Prinzen Georg von Sachsen.
- 2 Dona Antonia Maria Fernanda Michaela Gabriela Rafaela d'Assisi Anna Gonzaga Silvina Julia Augusta Sachsen-Coburg-Gotha de Braganza Bourbon, geb. 17. Febr. 1845.

3 August Maria Fernando Carlos Miguel Gabriel Rafael Agricola Francisco d'Assisi Gonzaga Pedro de Alcantara Loyola Sachsen-Coburg-Gotha de Braganza Bourbon, geb. 4. Nov. 1847.

Vater: König Don Ferdinand August Franz Anton, Herzog von Sachsen-Coburg-Gotha, geb. 29. Oct. 1816, vermählt 9. April 1836 mit der † Königin Maria II. da Gloria, Witwer den 15. Novbr. 1853.

Geschwister der Mutter und Großmutter s. Brasilien.

Großvaters Geschwister:

1 Maria Theresie, geb. 29. April 1793, Witwe des Infanten Don Pedro Carlos von Spanien, den 26. Mai 1813, wieder verm. am 2. Febr. 1838 mit Don Carlos, Infanten von Spanien, Witwe den 10. März 1855.

2 Isabelle Marie, geb. 4. Juli 1801.

3 Miguel Maria Evarist, geb. 26. Oct. 1802, Regent von Portugal während der Minderjährigkeit der Königin Maria da Gloria, erklärt sich selbst zum König 30. Juni 1828, verläßt Portugal am 1. Juli 1834 und begiebt sich nach Italien, verm. 24. Sept. 1851 mit

Adelheid Sophie Amalie Luise Johanne Leopoldine, des † Erbprinzen Constantin Joseph von Loewenstein-Werthheim-Rochefort oder Rosenberg Tochter, geb. 3. April 1831.

Kinder:

1 Marie Isabelle Gulalia Carlotta Adelaide Micaela Gabriela Rafaela Gonzaga de Paula Sophie Romaine de Braganza, Infantin von Portugal und Algarbien, Prinzessin von Beira, geb. 5. August 1852.

2 Miguel Fernando Carl Constantin Gabriel Rafael Gonzaga Franz de Paula Assis Januarius, Prinz v. Beira, geb. 19. Sept. 1853.

3 Maria Theresia Immaculada Fernanda Gulalia etc., geb. 24. Aug. 1855.

4 Maria Jose Beatrix Joanna Gulalia etc., geb. 19. März 1857.

5 Adelgundes Adelaïda Gulalia etc., geb. 10. Nov. 1858.

## P r e u ß e n.

Evang. Confession.

König: Wilhelm I., geb. 22. März 1797, succ. seinem Bruder König Friedrich Wilhelm IV., (geb. 15. Oct. 1795), den 2. Jan. 1861, verm. am 11. Juni 1829 mit

Marie Luise Auguste Catharine, des † Großherzogs Karl Friedrich von Sachsen-Weimar Tochter, geb. 30. Sept. 1811.

Kinder:

1 Friedrich Wilhelm Nicolaus Karl, Kronprinz, geb. 18. Oct. 1831, verm. 25. Jan. 1858 mit

Victoria Adelheid Maria Luise, Princess Royal von Großbritannien und Irland, geb. 21. Nov. 1840.

## Kinder:

- 1 Friedrich Wilhelm Victor Albert, geb. 27. Jan. 1859.
  - 2 Victoria Elisabeth Auguste Charlotte, geb. 24. Juli 1860.
  - 3 Albert Wilhelm Heinrich, geb. 14. Aug. 1862.
- 2 Luise Marie Elisabeth, geb. 3. Dec. 1838, verm. am 20. Sept. 1856 mit dem Großherzog Friedrich Wilhelm Ludwig von Baden.

## Geschwister:

- 1 Des † Königs Friedrich Wilhelm IV. Witwe, Elisabeth Luise, des † Königs Maximilian Joseph von Bayern Tochter, geb. 13. Nov. 1801, verm. 29. Nov. 1823, Witwe 2. Jan. 1861.
- 2 Friedrich Carl Alexander, geb. 29. Juni 1801, verm. 26. Mai 1827 mit Marie Luise Alexandrine, des † Großherzogs Karl Friedrich von Sachsen-Weimar Tochter, geb. 3. Febr. 1808.

## Kinder:

- 1 Friedrich Carl Nicol., geb. 20. März 1828, verm. am 29. Nov. 1854 mit Maria Anna, des regier. Herzogs von Anhalt-Deffau Tochter, geb. 14. Sept. 1837.

## Kinder:

- 1 Marie Elisabeth Luise Friederike, geb. 14. Sept. 1855.
- 2 Elisabeth Anna, geb. 8. Febr. 1857.
- 3 Luise Mararethe Alexandra Victoria Agnes, geb. 25. Juli 1860.
- 2 Marie Luise Anna, geb. 1. März 1829, verm. am 27. Mai 1854 mit dem regier. Landgrafen Alexis von Hessen-Philippsthal-Barchfeld, gesch. am 6. März 1861.
- 3 Marie Anna Friederike, geb. 17. Mai 1836, verm. am 26. Mai 1853 mit Friedrich Wilhelm Georg Adolf, Prinzen von Hessen.
- 3 Friederike Wilhelmine Alexandrine, verwitw. Großherzogin von Mecklenburg-Schwerin, geb. 23. Febr. 1803.
- 4 Luise Auguste Wilhelmine Amalie, geb. 1. Febr. 1808, verm. am 21. Mai 1825 mit Friedrich, Prinzen der Niederlande.
- 5 Friedrich Heinrich Albrecht, General der Cavallerie, geb. 4. Oct. 1809, verm. am 14. Sept. 1830 mit Wilhelmine Friederike Luise Charlotte Marianne, geb. 9. Mai 1810, des † Königs Wilhelm I. der Niederlande Tochter, geschieden den 28. März 1849.

## Kinder:

- 1 Friedrich Wilhelm Nicolaus Albrecht, geb. 8. Mai 1837.
- 2 Friederike Wilh. Luise Elisab. Alexandrine, geb. 1. Febr. 1842.

## Vaters Brüder:

- 1 Des † Prinzen Ludwig Friedrich Karl (geb. 5. Nov. 1773, † 28. Decbr. 1796, verm. am 26. Decbr. 1793 mit Friederike Carol. Sophie Alexandrine, Prinzessin von Mecklenburg-Strelitz, nachmaliger Königin von Hannover, geboren den 2. März 1778, † 29. Juni 1841) Sohn:

Friedrich Wilhelm Ludwig, General der Cavallerie, geb. 30. Oct. 1794, verm. am 21. Nov. 1817 mit Wilhelmine Luise, des † Herzogs Alexius zu Anhalt-Bernburg Tochter, geb. 30. Oct. 1799.

## Söhne:

- 1 Friedrich Wilhelm Ludwig Alexander, Generalleutnant, geb. 21. Juni 1820.  
2 Friedrich Wilhelm Georg Ernst, Generalleutnant, geb. 12. Febr. 1826.

2 Des † Prinzen Friedrich Wilhelm Carl (geb. 3. Juli 1783, † 28. Sept. 1851, verm. am 12. Jan. 1804 mit Amalie Maria Anna [geb. 13. Oct. 1785, † 14. April 1846], des † Landgrafen Ludwig Wilhelm von Hessen-Homburg Tochter).

## Kinder:

- 1 Heinrich Wilhelm Adalbert, Admiral, geb. 29. Oct. 1811.  
2 Marie Elisabeth Caroline Victorie, geb. 18. Juni 1815, verm. am 22. Oct. 1836 mit Carl Wilhelm Ludwig, Prinzen von Hessen-Darmstadt.  
3 Friederike Francisca Auguste Maria Hedwig, geb. 15. Oct. 1825, vermählt am 12. October 1842 mit dem König Maximilian II. Joseph von Bayern.

Vaters Witwe: Auguste, Fürstin von Liegnitz, geb. Gräfin von Harrach, geb. 30. Aug. 1800, verm. in morganatischer Ehe am 9. Nov. 1824, Witwe seit 7. Juni 1840.

## Neu f.

Lutherische Confession.

## I. Aeltere Linie: Haus Greiz.

Fürst: Heinrich XXII., geb. 28. März 1846, succ. seinem Vater, dem Fürsten Heinrich XX. (geb. 29. Juli 1794) am 8. Nov. 1859 vermöge letztwilliger Verfügung desselben unter Vormundschaft seiner Mutter, der Fürstin

Caroline Amalie Elisabeth, des † Landgrafen Gustav von Hessen-Homburg Tochter, geb. 19. März 1819, verm. 1. October 1839, Wittve 8. Nov. 1859.

## Geschwister:

- 1 Christino Hermine Amalie Luise Henriette, geb. 25. Dec. 1840.  
2 Marie Henriette Auguste, geb. 19. März 1855.

Des † Bruders, Fürsten Heinrich XIX. (geb. 1. März 1790, † 31. Oct. 1836, verm. 7. Jan. 1822.) Witwe: Gasparine, geb. Prinzessin von Rohan-Rochefort, geb. 8. Aug. 1800.

Tochter:

Luiſe Caroline, geb. 3. Decbr. 1822, verm. am 8. März 1842 mit Eduard, Prinzen von Sachsen-Altenburg, Witwe 16. Mai 1852, wieder verm. am 27. Dec. 1854 mit Heinrich IV., Prinzen von Reuß-Schleiz-Köſtritz.

## II. Jüngere Linie: A. Haus Schleiz.

Fürst: Heinrich LXVII., geb. 20. Oct. 1789, succ. seinem Bruder Fürsten Heinrich LXII. (geb. 31. Mai 1785) den 19. Juni 1854, verm. am 18. April 1820 mit

Sophie Adelheid Henriette, des † Fürsten Heinrich LI. von Reuß-Ebersdorf Tochter, geb. 28. Mai 1800.

Kinder:

1 Anna Caroline Luiſe Adelheid, geb. 16. Dec. 1822, verm. am 7. März 1843 mit Adolf, Prinz von Bentheim-Tecklenburg-Ōheda.

2 Heinrich XIV., geb. 28. Mai 1832, verm. 6. Febr. 1858 mit Pauline Luiſe Agnes, des † Herzogs Eugen Karl Paul Ludwig v. Württemberg Tochter, geb. 13. Oct. 1835.

Kinder:

1 Heinrich XXVII., geb. 10. Nov. 1858.

2 Elisabeth Adelheid Helene, geb. 27. Oct. 1858.

Schwester: Christiane Philippine Luiſe, geb. 9. Sept. 1781.

## B. Schleiz-Köſtritz.

I. Vom Grafen Heinrich VI. aus dem Hause Köſtritz zu Köſtritz († 17. Mai 1783) abstammender Zweig:

Fürst: Heinrich LXIX., geb. 19. Mai 1792, succed. seines Vaters-Bruders-Sohn, dem Fürsten Heinrich LXIV. (geb. 31. März 1787) am 16. Sept. 1856, verm. 5. Nov. 1834 mit

Mathilde Harriet Elizabeth, des britischen General-Lieutenant John Locke Tochter, geb. 12. Mai 1804.

Schwestern:

1 Clementine Francisca Auguste, geboren 5. Juli 1789, Witwe seit 20. Juli 1821 des königl. preuß. Oberst Grafen Adolf von Einsiedel.

2 Ernestine Adelheid Mathilde, geb. 25. Aug. 1794, verm. am 23. Juli 1818 mit Ernst Philipp von Kieselwetter, Witwe 12. Decbr. 1840.

II. Vom Grafen Heinrich IX. († 16. September 1780), Bruder Heinrichs VI. abstammender Zweig:  
Dessen Sohnes, des Fürsten Heinrich XLIV. (geboren 20. April 1753, † 3. Juli 1832), Söhne:

Kinder:

a) erster Ehe mit Wilhelmine Friederike Marie Auguste Eleonore, geb. Freiin von Geuder, gen. Rabenstein († 17. Dec. 1790):

1 des † Prinzen Heinrich LX. (geb. 12. Juli 1784, † 7. April 1833) Töchter aus der Ehe mit Dorothea, geb. Prinzessin zu Schönau-Carolath († 5. Oct. 1848):

1 Caroline Henriette, geb. 4. Dec. 1820, verm. 6. Mai 1844 mit Karl Alexander Ludwig Erdmann Grafen Büchler von Groditz auf Lannhausen.

2 Marie Wilh. Joh., geb. 24. Juni 1822, verm. 26. Mai 1842 mit Eberhard Grafen zu Stolberg-Wernigerode.

2 Des † Prinzen Heint. LXIII. (geb. 18. Juni 1786, † 27. Sept. 1841), Witwe zweiter Ehe: Caroline, geb. Gräfin zu Stolberg-Wernigerode, geb. 16. Dec. 1806, verm. 11. Mai 1828.

Desen Kinder: α) erster Ehe mit Eleonore geb. Gräfin zu Stolberg-Wernigerode, († 14. März 1827).

1 Johanne Eleonore Friederike Eberhardine, geb. 25. Jan. 1820, verm. 20. Juli 1843 mit Ferdinand Prinzen von Schönau-Carolath.

2 Heinrich IV., geb. 26. April 1821, verm. 27. Dec. 1854 mit Luise Caroline, des regierenden Fürsten Heinrich XIX. von Neuf-Greiz Tochter, verwitw. Prinzessin Eduard von Sachsen-Altenburg.

Kinder:

1 Heinrich XXIV., geb. 8. Dec. 1855.

2 Eleonore Carolina Gasparina Luise, geb. 22. Aug. 1860.

3 Heinrich VII., geb. 14. Juli 1825.

β) zweiter Ehe:

4 Heinrich XII., geb. 8. März 1829, verm. 6. Juni 1858 mit Gräfin Anna Caroline von Hochberg-Fürstenstein, geb. 23. Juli 1839, des † Fürsten Hans Heinrich X. v. Pleß Tochter.

Kinder:

1 Heinrich XXVIII., geb. 3. Juni 1859.

2 Magdalene Caroline, geb. 18. Decbr. 1860.

5 Heinrich XIII., geb. 18. Sept. 1830.

6 Heinrich XV., geb. 5. Juli 1834.

7 Anna Elisabeth, geb. 9. Jan. 1837.

8 Heinrich XVII., geb. 20. Mai 1839.

b) zweiter Ehe mit Aug. Amalie Leopoldine, geb. Freiin v. Niedereisel zu Eisenbach († 21. Nov. 1805)

3 Heinrich LXXIV., geb. 1. Nov. 1798, verm. 1.) 14. März 1825 mit Clementine Sophie Amalie Ernestine, geb. Reichs-

gräfin v. Reichenbach-Goschütz (geb. 20. Febr. 1805), Witwer  
10. Juni 1849, verm. 2.) 13. Septbr. 1855 mit Eleonore,  
des † Erbgrafen Hermann zu Stolberg-Wernigerode Tochter.

Sohn erster Ehe: Heinrich IX., geboren 3. März 1827,  
verm. 12. März 1852 mit Anna, des Freiherrn von Zedlitz-  
Leipe Tochter.

Kinder:

1 Heinrich XXIII., geb. 17. Nov. 1855.

2 Heinrich XXVI., geb. 15. Decbr. 1857.

3 Marie Clementine Jenny Anna, geb. 7. Febr. 1860.

Kinder zweiter Ehe:

1 Heinrich XXV., geb. 27. Aug. 1856.

2 Maria Clementine, geb. 18. Mai 1858.

3 Emma Elisabeth, geb. 10. Juli 1860.

### III. Von Heinrich XXIII. Bruder Heinrichs VI. († 3. Sept. 1787.) abstammender Zweig:

Des † Grafen Heinrich LV. (geb. 1. Decbr. 1768, † 9. April 1846)  
Sohnes:

Fürsten Heinrich II. (geb. 31. März 1803, nimmt am 30. Juni  
1851 die Fürstenwürde an, † 29. Juni 1852), Witwe: Clotilde  
Charl. Sophie, geb. 6. Febr. 1821, des Grafen Friedr. Ludw. v.  
Castell Tochter, verm. 4. Aug. 1846, † 20. Januar 1860.

Söhne:

1 Heinrich XVIII., geb. 14. Mai 1847.

2 Heinrich XIX., geb. 29. Aug. 1848.

3 Heinrich XX., geb. 17. Juni 1852.

### R u ß l a n d.

Griech. Confession.

Kaiser: Alexander II. Nikolajewitsch, geb. 29. April 1818, succed.  
seinem Vater, dem Kaiser Nicolaus I. Paulowitsch (geb. 6. Juli 1796)  
den 2. März (18. Febr.) 1855, verm. 28. April 1841 mit  
Maria Alexandrowna, vorher Maximil. Wilhelmine Auguste Sophie  
Marie, des Großherzogs Ludwig II. von Hessen-Darmstadt Tochter,  
geb. 8. Aug. 1824.

Kinder:

1 Cefarewitsch Nikolaus Alexandrowitsch, Thronfolger, geboren  
20. Sept. 1843.

2 Alexander Alexandrowitsch, geb. 10. März 1845.

3 Wladimir Alexandrowitsch, geb. 22. April 1847.

4 Alexis Alexandrowitsch, geb. 14. Jan. 1850.

5 Maria Alexandrowna, geb. 17. Oct. 1853.

6 Sergius Alexandrowitsch, geb. 11. Mai 1857.

7 Paul Alexandrowitsch, geb. 3. Oct. 1860.

## Geschwister:

- 1 Maria Nikolajewna, geboren 18. Aug. 1819, verm. 14. Juli 1839 mit Maximilian, Herzog von Leuchtenberg, Witwe den 1. Novbr. 1852.
- 2 Olga Nikolajewna, geb. 11. Sept. 1822, verm. am 13. Juli 1846 mit Karl, Kronprinz von Württemberg
- 3 Constantin Nikolajewitsch, geb. 21. Septbr. 1827, verm. am 11. Sept. 1848 mit Alexandra Josephowna, vorher: Alexandra Friederike Henriette. Pauline Marianne Elisabeth, des Herzogs Joseph v. Sachsen-Altenburg Tochter, geb. 8. Juli 1830.

## Kinder:

- 1 Nicolaus Constantinowitsch, geb. 14. Febr. 1850.
  - 2 Olga Constantinowna, geb. 3. Sept. 1851.
  - 3 Bera Constantinowna, geb. 16. Febr. 1854.
  - 4 Constantin Constantinowitsch, geb. 10. Aug. 1858.
  - 5 Dmitri Constantinowitsch, geb. 13. Juni 1860.
  - 6 Biatcheslaw Constantinowitsch, geb. 1. Juli 1862.
- 4 Nikolaus Nikolajewitsch. Flügel-Adjutant Sr. Maj. des Kaisers, geb. 8. Aug. 1831, verm. am 6. Febr. 1856 mit Alexandra Petrowna, vorher: Alexandra Friederike Wilhelmine, des Prinzen Peter v. Oldenb. Tochter, geb. 2. Juni 1838.  
Kind: Nikolaus Nikolajewitsch, geb. 18. Nov. 1856.
- 5 Michael Nicolajewitsch, geb. 25. Oct. 1832, verm. 28. Aug. 1857 mit der Großfürstin Olga Feodorowna, vorher: Caecilie Auguste, des † Großherzogs Leopold von Baden Tochter, geboren 20. Sept. 1839

## Kinder:

- 1 Nicolaus Michaelowitsch, geb. 26. April 1859.
- 2 Anastasia Michaelowna, geb. 28. Juli 1860.
- 3 Michael Michaelowitsch, geb. 4. Octbr. 1861.

## Vaters Geschwister:

- 1 Anna Paulowa, geb. 19. Jan. 1795, verm. am 21. Febr. 1816 mit Wilhelm II., König der Niederlande, Witwe den 17. März 1849.
- 2 Des † Großfürsten Michael Paulowitsch (geb. 8. Febr. 1798, † 9. Sept. 1849) Witwe: Helena Paulowna (vorher Friederike Charlotte) des † Prinzen Paul v. Württemberg Tochter, geb. 9. Jan. 1807, verm. am 19. Febr. 1824.  
Tochter: Catharina Michaelowna, geb. 28. Aug. 1827, verm. am 16. Febr. 1851 mit Georg, Herzog v. Mecklenburg-Strelitz.

## Sachsen.

## A. Königl. Haus (Albertinische Linie).

Kathol. Confession.

König: Johann Nepomucenus Maria Joseph, geb. 12. Dec. 1801, succ. seinem Bruder König Friedrich August (geb. 18. Mai 1797) den 9. August 1854, verm. 21. Nov. 1822 mit Amalie Auguste, des † Königs Maximilian Joseph v. Bayern Tochter, geb. 13. Nov. 1801.

Kinder:

- 1 Friedrich August Albert, Kronprinz, geboren 23. April 1828, verm. 18. Juni 1853 mit Caroline, des Prinzen Gustav von Wasa Tochter, geboren 5. Aug. 1833.
- 2 Maria Elisabeth Maximiliane, geb. 4. Febr. 1830, verm. 22. April 1850 mit Ferdinand, Prinzen von Sardinien, Herzog von Genua, Witwe 10. Febr. 1855.
- 3 Friedrich August Georg, geb. 8. Aug. 1832, vermählt am 11. Mai 1859 mit Dona Maria Anna, Infantin von Portugal, geb. 21. Juli 1843.

Tochter: Elisabeth Albertine Caroline Sidonie Ferdinandina Leopoldina Antonie Auguste Clementine, geb. 14. Febr. 1862.

- 4 Sophie Marie Friederike Auguste Leopoldine Alexandrine Ernestine Albertine Elisabeth, geb. 15. März 1845.

Geschwister:

- 1 Maria Amalia Friederike Auguste, geb. 10. August 1794.
- 2 Maria Ferdinande Amalie, verw. Großherzogin von Toscana, geb. 27. April 1796.
- 3 des † Königs Friedrich August Witwe zweiter Ehe, Marie Anna Leopoldine, des Königs Maximilian Joseph von Bayern Tochter, geb. 27. Jan. 1805, verm. 24. April 1833, Witwe 9. August 1854.

Vaters Bruders, des † Königs Friedrich August (geb. 23. Dec. 1750, † 5. Mai 1827) Tochter: Maria Augusta Nepomucene Antonie Francisca Kaveria Moysia, geb. 21. Juni 1782.

## B. Herzogliche Häuser (Ernest. Linie).

Lutherische Confession.

## a. Sachsen-Weimar-Eisenach.

Großherzog: Karl Alexander August Johann, geb. 24. Juni 1818, succed. seinem Vater Großherzog Karl Friedrich (geb. 2. Febr. 1783) den 8. Juli 1853, verm. 8. Oct. 1842 mit Wilhelmine Marie Sophie Luise, Tochter des † Königs Wilhelm II. der Niederlande, geb. 8. April 1824.

## Kinder:

- 1 Carl August Wilhelm Nicolaus Alexander Michael Bernhard Heinr. Friedrich Stephan, Erbgroßherzog, geb. 31. Juli 1844.
- 2 Marie Alexandrine Anna Sophie Auguste Helene, geboren 20. Jan. 1849.
- 3 Elisabeth Sibylle Marie Dorothea Luise Anna Amalie, geb. 28. Febr. 1854.

## Geschwister:

- 1 Marie Luise Alexandrine, geb. 3. Febr. 1808, verm. 26. Mai 1827 mit d. Prinzen Carl von Preußen.
- 2 Marie Luise Auguste Catharine, Königin von Preußen, geb. 30. Sept. 1811, verm. 11. Juni 1829.

Vaters Bruder: Des † Herzogs Carl Bernhard, (geb. 30. Mai 1792, verm. 30. Mai 1816 mit Ida, des † Herzogs v. Sachsen-Meiningen Tochter, Witwer 4. April 1852, † 31. Juli 1862)

## Kinder:

- 1 Wilhelm August Eduard, geb. 11. Oct. 1823, verm. 27. Nov. 1851 inmorganat. Ehe mit Lady Auguste Gordon Lennox, Gräfin v. Dornburg, des Herzogs v. Richmond Tochter.
- 2 Hermann Bernh. Georg, geb. 4. Aug. 1825, verm. 17. Juni 1851 mit Auguste Wilhelm. Henriette, des Königs Wilhelm v. Württemberg Tochter, geb. 4. Oct. 1826.

## Kinder:

- 1 Pauline Ida Marie Olga Henr. Cathar., geb. 25. Juli 1852.
- 2 Wilhelm Carl Bernhard Hermann, geb. 31. Dec. 1853.
- 3 Bernhard Wilhelm Georg Hermann, geb. 10. Oct. 1855.
- 4 Alexander Wilhelm Bernh. Karl Herm., geb. 22. Juni 1857.
- 5 Ernst Carl Wilhelm, geb. 9. Aug. 1859.
- 3 Friedrich Gustav Carl, geb. 28. Juni 1827.
- 4 Anna Amalie Marie, geb. 9. Sept. 1828.
- 5 Amalie Maria da Gloria Auguste, geb. 20. Mai 1830, verm. 19. Mai 1853 mit Heinrich, Prinzen der Niederlande.

## b. Sachsen-Meiningen.

Herzog: Bernhard Erich Freund, geb. 17. Decbr. 1800, succ. seinem Vater Herzog Georg (geb. 4. Febr. 1761) den 24. Dec. 1803 unter Vormundschaft seiner Mutter, der Herzogin Luise, geb. Prinzessin v. Hohenlohe-Langenburg, tritt die Regierung an den 17. Dec. 1821, verm. 23. März 1825 mit

Marie Friederike Wilhelmine Christiane, des † Kurfürsten Wilhelm v. Hessen-Kassel Tochter, geb. 6. Sept. 1804.

## Kinder:

- 1 Georg, Erbprinz, geb. 2. April 1826, verm. 18. Mai 1850

mit Friederike Luise Wilhelmine Mariane Charlotte, des Prinzen Albrecht von Preußen Tochter, Witwer den 30. März 1855, wiederverm. 23. October 1858 mit Theodore Victorie Adelsheid Pauline Amalie Marie, des Fürsten Ernst zu Hohenlohe-Langenburg Tochter, geb. 7. Juli 1839.

## Kinder erster Ehe:

- 1 Bernhard Friedr. Wilh. Albr. Georg, geb. 1. April 1851.
- 2 Marie Elisabeth, geb. 23. Sept. 1853.

## Zweiter Ehe:

- 3 Ernst Bernhard Victor Georg, geb. 27. Sept. 1859.

4 Friedrich Johann Bernhard Hermann Heinrich, geb. 12. October 1861.

- 2 Auguste Luise Adelsheid Caroline Ida, geb. 6. August 1843, verm. 15. Oct. 1862 mit Herzog Moriz von Sachsen-Altenburg.

## c. Sachsen-Altenburg.

Herzog: Ernst Friedr. Paul Georg Nicolaus, geb. 16. Septbr. 1826, succ. seinem Vater, Herzog Georg Karl Friedr. (geb. 24. Juli 1796) den 3. August 1853, verm. 28. April 1853 mit

Friederike Amalie Agnes, Tochter des Herzogs Leopold Friedrich von Anhalt-Desau, geb. 24. Juni 1824.

Tochter: Marie Friederike Leopoldine Georgine Auguste Alexandra Elisabeth Therese Josephine Helene Sophie, geb. 2. Aug. 1854.

Bruder: Moriz Franz Friedrich Constantin Alexander Heinrich Aug. Karl Albrecht, geb. 24. Oct. 1829, verm. 15. Oct. 1862 mit Auguste Luise Adelsheid Caroline Ida, geb. 6. August 1843, des regierenden Herzogs von Sachsen-Meiningen Tochter.

Mutter: Marie Luise Friederike Alexandrine Elisabeth Charlotte Katharine, des † Erbgroßherzogs Friedrich Ludwig v. Mecklenburg-Schwerin Tochter, geb. 31. März 1803, mit dem Herzog Georg Karl Friedrich verm. am 7. Oct. 1825, Witwe 3. Aug. 1853.

## Vaters Geschwister:

- 1 Herzog Joseph Friedr. Ernst Georg Karl, geb. 27. Aug. 1789, entsagt der Regierung den 30. Nov. 1848, verm. 24. April 1817 mit Amalie Therese Luise Wilhelmine Philippine, des Herzogs Ludwig von Württemberg Tochter, Witwer 28. Nov. 1848.

## Töchter:

- 1 Alexandrine Marie Wilhelmine, Königin von Hannover, geb. 14. April 1818.

2 Henriette Friederike Theresia Elisabeth, geb. 9. Oct. 1823.

3 Elisabeth Pauline Alexandrine, Großherzogin v. Oldenburg, geb. 26. März 1826.

4 Alexandra Friederike Henriette Pauline Mariane Elisabeth, jetzt Alexandra Josephowna, Gemahlin d. Großfürsten Constantin v. Rußland, geb. 8. Juli 1830.

- 2 Friedrich Wilh. Carl Joseph Ludwig Georg, geb. 4. Oct. 1801.  
 3 Des am 16. Mai 1852 † Herzogs Eduard Carl Wilhelm Christian (geb. 3. Juli 1804, verm. am 25. Juli 1835 mit Amalie Antoinette Caroline Adrienne, des † Fürsten Carl Anton Friedrich zu Hohenzollern-Sigmaringen Tochter, † 16. Mai 1852) Witwe zweiter Ehe: Luise Caroline, des † Fürsten Heinr. XIX. zu Reuß-Greiz Tochter, geb. 3. Dec. 1822, verm. am 8. März 1842, wieder verm. 27. Decbr. 1854 mit Prinz Heinrich IV. von Reuß-Schleiz-Köstritz.

## Kinder erster Ehe:

- 1 Therese Amalie Carol. Joseph. Antoinette, geb. 21. Dec. 1836.  
 2 Antoinette Charlotte Marie Josephine Carol. Frida, geb. 17. April 1838, verm. 22. April 1854 mit Leopold Friedr. Franz Nicolaus, Erbprinzen von Anhalt-Deffau.

## Kinder zweiter Ehe:

- 3 Albert Heinrich Joseph Carl Victor Georg Friedrich, geboren 14. April 1843.  
 4 Marie Caspar. Amalie Antoinette Caroline Charlotte Elisab. Luise, geb. 28. Juni 1845.

## d. Sachsen-Coburg-Gotha.

- Herzog: Ernst II. August Carl Johann Leopold Alexander Eduard, geb. 21. Juni 1818, succ. seinem Vater, Herzog Ernst Anton Carl Ludw., (geb. 2. Jan. 1784) den 29. Jan. 1844, verm. 3. Mai 1842 mit Alexandrine Luise Amalie Friederike Elisabeth Sophie, des † Großherzogs Leopold von Baden Tochter, geb. 6. Dec. 1820.

## Vaters Geschwister:

- 1 Des am 27. Aug. 1851 † Herzogs Ferdinand Georg August Witwe, Marie Antoinette Gabriele, Fürstin v. Kohary (kath.) geb. 2. Juli 1797, verm. 2. Jan. 1816, † 25. Sept. 1862.

## Kinder:

- 1 Ferdinand August Franz Anton, geb. 29. Octbr. 1816. (f. Portugal.)  
 2 August Ludwig Victor, königl. sächs. General-Major, geboren 13. Juni 1818, verm. 20. April 1843 mit Marie Clementine Caroline Leopoldine Clotilde, Prinzessin von Orleans, Tochter des † vormaligen Königs der Franzosen, Ludwig Philipp, geb. 3. Juni 1817.

## Kinder:

- 1 Philipp Ferdinand Maria August Raphael, geboren 28. März 1844.  
 2 August Ludwig Maria Eudes, geb. 9. Aug. 1845.  
 3 Marie Adelheid Amalie Clotilde, geb. 8. Juli 1846.  
 4 Maria Luise Franciska Amalie, geb. 23. Oct. 1848.

5 Ferdinand Maximilian Carl Leopold Maria, geb. 26. Februar 1861.

3 Leopold Franz Julius, kais. k. österr. k. österr. Generalmajor, geboren 31. Jan. 1824.

2 Leopold Georg Christian Friedrich, geboren 16. Decbr. 1790, (s. Belgien).

### Sardinien.

(S. Italien.)

### Schwarzburg.

Luther. Confession.

#### A. Schwarzburg-Rudolstadt.

Fürst: Friedrich Günther, geb. 6. Nov. 1793, succ. seinem Vater Ludwig Friedrich (geb. 9. Aug. 1767), den 28. April 1807 unter mütterl. Vormundschaft, übernahm die Regierung den 6. Novbr. 1814, verm. am 15. April 1816 mit Amalie Auguste, des † Erbprinzen Friedrich von Anhalt-Dessau Tochter, Witwer 12. Juni 1854; wieder verm. 7. August 1855 mit Helene, Adoptivtochter des Prinzen Woldemar zu Anhalt, geb. 1. März 1835, zum zweiten Male Witwer 6. Juni 1860, zum dritten Male inmorgan. Ehe verm. 24. Sept. 1861 mit Baronin Maria von Brockenburg, geb. 22. Oct. 1840.

Kinder zweiter Ehe:

1 Helene, Prinzessin von Leutenberg, geb. 2. Juni 1860.

2 Günther Sizzo, Prinz von Leutenberg geb. 3. Juni 1860.

Bruder:

Albert, königl. preuß. General-Major, geb. 30. April 1798, verm. 26. Juli 1827 mit Auguste Luise Theresie Mathilde, Prinzessin von Solms-Braunfels, geb. 26. Juli 1804.

Kinder:

1 Elisabeth, geb. 1. Oct. 1833, verm. 17. April 1852 mit Leopold, reg. Fürsten von Lippe.

2 Georg Albert, geb. 23. Nov. 1838.

Vaters Bruder:

Des † Prinzen Carl Günther († 4. Febr. 1825)

Sohn: Franz Friedrich Adolf, k. k. österr. F.-M.-Lieutenant, geb. 27. Sept. 1801, verm. 27. Sept. 1847 mit

Mathilde, des Fürsten Otto Victor v. Schönburg-Waldenburg Tochter, geb. 18. Nov. 1826.

Kinder:

1 Marie Caroline Auguste, geb. 29. Jan. 1850.

2 Victor Günther, geb. 21. Aug. 1852.

3 Thekla, geb. 12. Aug. 1859.

4 Luisa, geb. 5. Januar 1862.

### B. Schwarzburg-Sonderhausen.

Fürst: Günther Friedrich Carl, geb. 24. Septbr. 1801, übernahm die Regierung in Folge väterlicher Cession am 19. Aug. 1835, verm.

1. am 12. März 1827 mit Caroline Irene Marie, des † Prinzen Carl Günther v. Schwarzburg-Rudolstadt Tochter, Witwer 29. März 1833;
2. am 29. Mai 1835 mit Friederike Alexandrine Marie Mathilde Katharine Charlotte Eugenie Luise, des Fürsten August zu Hohenlohe-Dehringen Tochter, geb. 3. Juli 1814, geschieden den 5. Mai 1852.

#### Kinder erster Ehe:

1. Elisabeth Caroline Luise, geb. 22. März 1829.
2. Carl Günther, Erbprinz, geb. 7. Aug. 1830.
3. Günther Leopold, geb. 2. Juli 1832.

#### Kinder zweiter Ehe:

4. Marie Pauline Caroline Luise Wilhelmine Auguste, geboren 14. Juni 1837.

5. Günther Friedrich Carl August Hugo, geb. 13. April 1839.

Schwester: Emilie Friederike Caroline, verm. Fürstin v. Lippe-De-mold, geb. 23. April 1800.

Vaters Bruders, des Prinzen Johann Carl Günther († 16. Novbr. 1842), Witwe: Güntherina Friederika Charl. Albertine, Tochter des Prinzen Friedrich Christian Carl Albrecht, aus diesem Hause, geb. 24. Juli 1791, verm. 5. Juli 1811.

#### Deren Tochter:

Charlotte Friederike Amalia Albertine, geb. 7. Sept. 1816, verm. 26. Febr. 1856 mit Baron von Jüd.

### Schweden und Norwegen.

#### Luther. Confession.

König: Carl XV. Ludwig Eugen, geb. 3. Mai 1826, succ. seinem Vater, König Oscar (geb. 4. Juli 1799), den 8. Juli 1859, verm. 19. Juni 1850 mit

Wilhelmine Friederike Alexandra Anna Luise, des Prinzen Wilh. Friedrich der Niederlande Tochter, geb. 5. Aug. 1828.

Kind: Luise Josephine Eugenie, geb. 31. Oct. 1851.

#### Geschwister:

1. Oscar Friedrich, Herzog von Ostgothland, geb. 21. Jan. 1829, verm. 6. Juni 1857 mit Sophie Wilhelmine Marianne Henriette, des † Herzogs Wilhelm von Nassau Tochter, geb. 9. Juli 1836.

#### Kinder:

1. Oscar Gustav Adolf, Herzog v. Wermland, geb. 16. Juni 1858.
2. Oscar Carl August, Herzog von Gottland, geb. 15. Nov. 1859.
3. Oscar Carl Wilhelm, Herzog von Westgothland, geb. 27. Februar 1861.

- 2 Charl. Eugenie Auguste Amalie Albert., geb. 24. April 1830.  
 3 Nicolaus August, Herzog v. Dalekarlien, geb. 24. Aug. 1831.  
 Mutter: Josephine Maximiliane Eugenie, des Herzogs Eugen von  
 Leuchtenberg Tochter, geb. 14. März 1807, verm. mit König Oscar  
 19. Juni 1823, Witwe 8. Juli 1859.

#### Jüngere herzogl. Linie Holstein-Gottorp.

Nachkommen des ältesten Sohnes des Herzogs Christian August († 1726.)  
 Königs Adolf Friedrich von Schweden († 12. Februar 1771), von  
 Sohn zu Sohn: Gustav III. († 29. März 1792), Gustav IV.  
 Adolf (geb. 1. Nov. 1778, succed. 29. März 1792, entsagt der  
 Krone 29. März 1809, † 7. Febr. 1837).

Dessen Kinder:

- 1 Gustav Prinz von Wasa, k. k. österr. F.-M.-Lieutenant, geboren  
 9. Novbr. 1799, Witwer seit 19. Juli 1854 von Luise Amalie  
 Stephanie, des † Großherzogs Carl Ludwig Friedrich von Baden  
 Tochter.

Tochter: Caroline Friederike Francisca Stephanie Amalie  
 Caecilie, geb. 5. August 1833, verm. 18. Juni 1853 mit  
 Friedrich August Albert, Kronprinzen von Sachsen.

- 2 Sophie Wilhelmine, geb. 21. Mai 1801, Witwe seit 24. April  
 1852 des Großherzogs Carl Leopold Friedrich von Baden.

#### Sicilien und Neapel.

Kathol. Confession.

König: Franz II. Maria Leopold, geb. 16. Jan. 1836, succed. seinem  
 Vater Ferdinand II. (geb. 12. Januar 1810) 22. Mai 1859,  
 hat in Folge der Ereignisse im Jahre 1861 das Königreich verlassen,  
 verm. 3. Febr. 1859 mit

Marie Sophie Amalie, geb. 4. Oct. 1841, des Herzogs Maximilian  
 Joseph in Bayern Tochter.

Geschwister aus des Vaters zweiter Ehe mit Marie Theresie Isabella,  
 Erzherzogin v. Oesterreich:

- 1 Ludwig Maria, Graf v. Trani, geb. 1. Aug. 1838, verm.  
 5. Juni 1861 mit Mathilde Ludovica, geb. 30. Sept. 1843,  
 des Herzogs Maximilian Joseph in Bayern Tochter.  
 2 Alphons Maria Joseph Albert, Graf von Caserta, geboren  
 28. März 1841.  
 3 Maria Annunciata Isabella Filomena Sabazia, geboren  
 24. März 1843, verm. 21. Oct. 1862 mit Erzherzog Carl  
 Ludwig Joseph Maria von Oesterreich.  
 4 Maria Immacolata Clementine, geb. 14. April 1844, verm.  
 19. Sept. 1861 mit Carl Salvator Erzherzog von Toscana.  
 5 Gaetan Maria Friedr., Graf v. Sirgenti, geb. 12. Jan. 1846.  
 6 Maria della Gracia Pia, geb. 2. Aug. 1849.

- 7 Pasquale Maria, Graf v. Barri, geb. 15. Sept. 1852.  
 8 Maria Immacolata Luigia, geb. 21. Jan. 1855.  
 9 Gennaro Maria, Graf v. Castel-Girone, geb. 28. Febr. 1857.  
 Stiefmutter: Marie Theresese Isabella, geb. 31. Juli 1816, des  
 † Erzherzogs Carl von Oesterreich Tochter, verm. mit dem Könige  
 Ferdinand II. 9. Jan. 1837, Witwe 22. Mai 1859.

## 1 Vaters Geschwister:

- 1 Caroline Ferdinande Luise, Witwe des Herzogs von Berry,  
 wieder verm. mit dem Grafen Hector Lucchesi-Palli, geb. 5. Nov.  
 1798 (f. Frankreich).  
 2 Marie Christine, verm. Königin v. Spanien, geb. 27. April  
 1806 (f. Spanien).  
 3 Des † Leopold Benjamin Joseph, Graf von Syracuse, (geb.  
 22. Mai 1813, † 4. Decbr. 1860) Witwe:  
 Marie Victorie Luise Philiberte von Savoyen-Carignan, geb.  
 29. Sept. 1814, verm. 16. Juni 1837.  
 4 Maria Antonie, geb. 19. Dec. 1814, verm. 7. Juni 1833  
 mit Leopold II., Großherzog v. Toscana.  
 5 Theresese Christine Marie, geb. 14. März 1822, verm. 4. Sept.  
 1843 mit Dom Pedro II., Kaiser v. Brasilien.  
 6 Ludwig Carl Maria Joseph, Graf v. Aquila, geb. 19. Juli  
 1824, verm. 28. April 1844 mit  
 Januaria, des † Kaisers Dom Pedro I. v. Brasilien Tochter,  
 Kinder:  
 1 Ludwig Maria Ferdinand Pietro d'Alcantara, geboren  
 18. Juli 1845.  
 2 Philipp Ludwig Maria, geb. 12. Aug. 1847.  
 7 Franz da Paula Ludwig Emanuel, Graf von Trapani, geboren  
 13. Aug. 1827, verm. 10. April 1850 mit  
 Maria Isabella Annunciata Luise Anna Johanna Josepha  
 Amilta Apollonia Filomena Virginia Gabriele, des Großherzogs  
 Leopold II. v. Toscana Tochter, geb. 21. Mai 1834.

## Kinder:

- 1 Maria Antonia Guiseppa Leopold., geb. 16. März 1851.  
 2 Leopold Maria, geb. 24. Sept. 1853.  
 3 Maria Caroline Josephine Ferdin., geb. 21. Februar 1856.  
 4 Ferdinand, geb. 25. Mai 1857.  
 5 Maria Annunciata Theresese, geb. 21. Sept. 1858.

## Großvaters Geschwister:

- 1 Maria Amalia, Witwe Ludwig Philipps, Königs d. Franzosen,  
 geb. 26. April 1782 (f. Frankreich, Orleans).  
 2 Des am 10. März 1851 † Prinzen Leopold Johann Joseph,  
 Fürst von Salerno Witwe: Marie Clementine Francisca Josepha,

des † Kaisers Franz v. Oesterreich Tochter, geb. 1. März 1798, verm. 28. Juli 1816.

Tochter: Marie Caroline Auguste, verm. Herzogin v. Amale geb. 26 April 1822, (f. Frankreich, Orleans).

### Spanien.

Kathol. Confession.

Königin: Marie Isabella II. Luise, geb. 10. Oct. 1830, succ. ihrem Vater König Ferdinand VII. (geb. 14. Oct. 1784) den 29. Sept. 1833, unter Vormundschaft ihrer Mutter, majorenn erklärt den 8. Nov. 1843, verm. am 10. Oct. 1846 mit dem König: Franz d'Assis Maria Ferdinand (Sohn des Infanten Franz de Paula von Spanien), geb. 13. Mai 1822.

Kinder:

1 Infantin Maria Isabella Francisca d'Assis Christina Francisca de Paula, geb. 20. Dec. 1851.

2 Alphons Franz Ferdinand Pius Johannes Maria Gregor Pelagius, Prinz von Asturien, geb. 28. Nov. 1857.

3 Maria del Pilar Berenguela Isabella Francisca d'Assis Christina Sebastiana Gabriela Francisca Caraciola Saturnina, geb. 4 Juni 1861.

4 Maria della Paz Johanna, geb. 23. Juni 1862.

Mutter: Maria Christina, des † Königs Franz I. beider Sicilien Tochter, geb. 27. April 1806, verm. am 11. Dec. 1829 mit dem Könige Ferdinand VII. von Spanien, Witwe 29. Sept. 1833, wieder verm. am 28. Dec. 1833 mit Munoz, Herzog von Mianares, in Folge königl. Decrets eingesegnet den 13. Oct. 1844.

Schwester: Marie Luise Ferdinanda, vermählte Herzogin von Montpensier, geb. 30. Jan. 1832. (f. Frankreich, Orleans.)

Vaters Geschwister:

1 Des verstorb. Infanten Carl Maria Isidor (geb. 29. März 1788, † 10. März 1855) Witwe:

Marie Theresia, Prinzessin von Beira, des † Königs Johann VI. von Portugal Tochter, geb. 29. April 1793.

Sohn 1r Ehe (mit Maria Francisca [geb. 22. April 1800, † 4. Sept. 1834], des † Königs Johann VI. von Portugal Tochter:

Johann Carl Maria Isidor, geb. 15. Mai 1822, verm. am 6. Febr. 1847 mit

Maria Beatriz Anna Francisca, Erzherzogin v. Oesterreich-Este, des † Herzogs Franz IV. von Modena Tochter, geb. 13. Febr. 1824.

Söhne:

1 Carl Maria, geb. 30. März 1848.

2 Alfons, geb. 12. Sept. 1849.

2 Franz de Paula Anton Maria, geb. 10. März 1794, verm.

1. März 1798,

Herzogin v. Namale

1830, succ. ihrem

den 29. Sept.

ernn erklärt den

König: Franz

de Paula von

Christina Francisca

Gregor Pelagius,

Christina d'Assis Chri-

Saturnina, geb.

1862.

I. beider Sicilien

1829 mit dem

1833, wieder

Alvarez, in

1844.

Herzogin von

(Orleans.)

29. März 1788,

König Johann VI.

2. April 1800,

Portugal Tochter:

1822, verm.

Österreich-Este,

13. Febr. 1824.

1794, verm.

12. Juni 1819 mit Luise Charlotte, des † Königs Franz Januarius Joseph beider Sicilien Tochter, Witwer 29. Jan. 1844.

Kinder:

1. Isabella Ferdinande, geb. 18. Mai 1821, verm. am 26. Juni 1841 mit Ignaz, Grafen von Gurovsky.

2. Franz d'Assisi Maria Ferdinand, Gemahl der Königin von Spanien, geb. 13. Mai 1822.

3. Heinrich Maria Ferdinand, Herzog von Sevilla, geb. 17. April 1823, verm. am 6. Mai 1847 mit Donna Helena de Castellvi Fernandez de Cordova.

Kinder:

1. Don Heinrich Pius Maria Franz de Paula Ludwig Anton geb. 3. Oct. 1848.

2. Don Franz Maria Trinitas Heinrich Gabriel Michael Rafael Edme Bonaventura, geb. 29. März 1852.

3. Don Albert Heinrich Maria Vincenz Ferrier Franz de Paula Anton, geb. 22. Febr. 1854.

4. Dona Maria del Olvida Isabel Francisca Alfonsa Elena Enriqueta Luisa, geb. 28. Sept. 1858.

4. Luise Theresie Francisca Maria, geb. 11. Juni 1824, verm. am 10. Febr. 1847 mit Don José Osorio de Moscoso y Carbalay, Graf von Transtamare und Herzog von Sessa.

5. Josephe Fernande Luise, geb. 25. Mai 1827, verm. 28. Juni 1848 mit Don José Güell y Renté.

6. Maria Christina Isabella, geb. 5. Juni 1833.

7. Amalie Felipe Pilar, geb. 12. Oct. 1834, verm. am 25. Aug. 1856 mit dem Prinzen Adalbert von Bayern.

Großvater Bruder Sohnes, des am 4. Juli 1812 † Infanten Peter Carl Anton Witwe: Maria Theresia, Prinzessin von Beira, geb.

29. April 1793, wieder verm. mit dem Infanten Don Carlos (s. oben.)

Sohn: Sebastian Gabriel Maria von Braganza und Bourbon, Infant, geb. 4. Nov. 1811, verm. am 26. Mai 1832 mit

Maria Amalia, des † Königs Franz I. beider Sicilien Tochter, Witwer 6. Nov. 1857, wieder verm. 19. Nov. 1860 mit Maria Christina Isabella, (s. oben 6).

Sohn: Infant Franz Maria Isabel Gabriel Pedro, geb. 20. Aug. 1861.

### Toscana.

Katholische Confession.

Großherzog: Ferdinand IV. Salvator Maria Joseph Johann Baptiste Franz Ludwig Gonzaga Rafael Rainer Januarius, Erzherzog v. Oesterreich,

geb. 10. Juni 1835, succed. seinem Vater, dem Großherzog Leopold II. in Folge der Abdicationsurkunde desselben d. d. Bösclau 21. Juli 1859,

hat in Folge der Ereignisse im Jahre 1859 das Großherzogthum verlassen, verm. am 24. Nov. 1856 mit

Anna Marie, geb. 4. Jan. 1836, des Königs Johann von Sachsen Tochter, Witwer 10. Febr. 1859.

Tochter Maria Antoinette Leopoldine Annunciata Anna Amalie Josephine Johanna Immaculata Thecla, geb. 10. Januar 1858.

Geschwister aus des Vaters erster Ehe:

1. Auguste Ferdinande Luise Marie Johanne Josephe, geb. 1. April 1825, verm. 15. April 1844 mit Prinz Luitpold von Bayern.

Geschwister aus des Vaters zweiter Ehe:

2. Marie Isabelle Annunciata Johanna Josepha Amilta Apollonia Filomena Virginia Gabriela, geb. 21. Mai 1834, verm. am 10. April 1850 mit Prinz Franz de Paula Ludwig Emanuel von Sicilien, Grafen von Trapani.

3. Carl Salvator Maria Joseph Johann Baptiste Jacob Philipp Januarius Ludwig Gonzaga Rainer, geb. 30. April 1839, verm. 19. Sept. 1861 mit Maria Immaculata Clementine, geb. 14. April 1844, des † Königs Ferdinand beider Sicilien Tochter.

4. Marie Luise Annunciata Anna Johanna Josepha Antoinette Filomena Apollonia Tommasa, geb. 31. Oct. 1845.

5. Ludwig Salvator Maria Joseph Joh. Baptiste Dominicus Rainer Ferdin., Karl Zanobi Antoninus, geb. 4. Aug. 1847.

6. Johann Nepomuk Maria Annunciata Joseph Johann Baptiste Ferdinand Balthasar Ludwig Gonzaga Peter Alexander Zanobi Antoninus, geb. 25. Nov. 1852.

Ältern: Großherzog Leopold II., Erzherzog von Oesterreich, geb. 3. Oct. 1797, succed. seinem Vater Großherzog Ferdinand III. (geb.

6. Mai 1769) am 18. Juni 1824, entsagte dem Throne zu Gunsten seines Sohnes, des jetzigen Großherzogs Ferdinand IV. 21. Juli 1859, verm. 1) 28. Oct. 1817 mit Maria Anna Caroline, des † Prinzen Maximilian von Sachsen Tochter, Witwer 24. März 1832, 2) am

7. Juni 1833 mit Maria Antonie Anna, geb. 19. Dec. 1814, des † Königs Franz I. beider Sicilien Tochter.

Stiefgroßmutter: Des † Großherz. Ferdinand III. (geb. 6. Mai 1769, † 18. Juni 1824) Witwe: Marie Ferdinande Amalie, des † Prinzen Maximilian v. Sachsen Tochter, geb. 27. April 1796.

Vaters Brüder u. s. w., s. Oesterreich.

### Türkei.

Mahomed. Religion.

Großsultan: Abdul Aziz Khan, geb. 9. Febr. 1830, succ. seinem Bruder Abdul Medschid Khan, 25. Juni 1861.

Kinder: 1. Yussuf-Izzeddin, Effendi, geb. 9. Octbr. 1857.

2. Salike, Sultane, geb. 10. Aug. 1862.

Geschwister:

1. Des † Großsultans Abdul Medschid Khan, (geb. 23. April 1823, † 25. Juni 1861).

Johann von  
Anna Amalie  
Januar 1858.

geb. 1. April  
von Bayern.

Amilka Apollonia  
1834, verm. am  
Ludwig Emanuel

Jacob Philipp  
April 1839, verm.  
Clementine, geb.

Sicilien Tochter.  
Antoinette Fi-

Dominicus Rainer  
1847.

Johann Baptiste  
Alexander Zanobi

Österreich, geb.  
Dinand III. (geb.  
Throne zu Gunsten  
21. Juli 1859,  
des † Prinzen  
1832, 2) am  
19. Dec. 1814,

geb. 6. Mai 1769,  
Amalie, des †  
April 1796.

30, succ. seinem  
1857.

23. April 1823,

## Kinder:

- 1 Mahmud = Murad, Sultan, geb. 21. Sept. 1840.
- 2 Fatime, Sultane, geb. 1. Nov. 1840, verm. 11. Aug. 1854 mit Ali-Ghalib Pascha, Sohn Reschid Paschas, Witwe 30. Oct. 1858, wiederverm. 24. März 1859 mit Mehemed Koury Pascha.
- 3 Refija, Sultane, geb. 6. Febr. 1842, verm. 21. Juli 1857 mit Ethem-Pascha, Sohn Mehemed Ali Paschas.
- 4 Abdul Hamid, geb. 22. Sept. 1842.
- 5 Djehmisch, Sultane, geb. 18. Aug. 1843, verm. 3. Juni 1858 mit Mahmud-Gelal-Eddin Pascha, Sohn Ahmet Feti Paschas.
- 6 Mehemed Reshad, Effendi, geb. 3. Nov. 1844.
- 7 Münire, Sultane, geb. 9. Dec. 1844, verm. 10. Juni 1858 mit Ithami Pascha, Sohn von Abbas Pascha, des † Vicekönigs von Aegypten, Witwe Sept. 1860, wieder verm. Januar 1861 mit Ibrahim Pascha, Sohn des Seraskiers Riza Pascha.
- 8 Ahwed-Kemaleddin, geb. 3. Dec. 1847.
- 9 Behigeh, Sultane, geb. 16. Juli 1848, vm. Oct. 1859 mit Husni Pascha.
- 10 Mehemed Buhran-Uddin, Effendi, geb. 23. Mai 1849.
- 11 Nur-Eddin, Effendi, geb. 14. April 1851.
- 12 Senihe-Sultane, geb. 21. Nov. 1851.
- 13 Fehime, Sultane, geb. 26. Jan. 1855.
- 14 Chehime Sultane, geb. 1. März 1855.
- 15 Suleiman, Effendi, geb. 12. Januar 1861.
- 2 Adile, Sultane, geb. 23. Mai 1826, verm. 12. Juni 1845 mit Mehemed Ali Pascha.

## Waldeck.

Evangel. Confession.

- Fürst: Georg Victor, geb. 14. Jan. 1831, succ. seinem Vater, dem Fürsten Georg (geb. 20. Sept. 1789), den 15. Mai 1845, unter mütterl. Vormundschaft, übernahm die Regierung in Person am 17. Aug. 1852, verm. 26. Sept. 1853 mit Helene Wilhelmine Henriette, Tochter des † Herzogs Wilh. v. Nassau, geb. 12. Aug. 1831.

## Töchter:

- 1 Sophie Nicolina, geb. 27. Juli 1854.
- 2 Pauline Emma Auguste Hermine, geb. 19. Oct. 1855.
- 3 Georgetta Henriette Marie, geb. 23. Mai 1857.
- 4 Adelheid Emma Therese Wilhelmine, geb. 2. Aug. 1858.
- 5 Helene Friederike Auguste, geb. 17. Febr. 1861.

## Geschwister:

- 1 Auguste Amalie Ida, geb. 21. Juli 1824, verm. 15. Juni 1848 mit Alfred, Grafen zu Stolberg-Stolberg.
- 2 Hermine, geb. 29. Sept. 1827, verm. am 25. Oct. 1844 mit Adolf Georg, regier. Fürsten von Schaumburg-Lippe.

3 Wollrad Melander, geb. 24. Jan. 1833.

Vaters Geschwister:

- 1 Carol. Ida Luise, Fürst. v. Schaumburg-Lippe, geb. 26. Sept. 1796.
- 2 Des am 19. Juli 1846 † Prinzen Carl Christ. Witwe: Amalie Henriette Julie, geb. Gräfin v. Lippe-Biesterfeld, geb. 4. April 1814, verm. 13. März 1841.

Kinder:

- 1 Albrecht Georg Bernh. Carl, geb. 11. Dec. 1841.
- 2 Erich Georg Herm. Constant., geb. 20. Dec. 1842.
- 3 Heinrich Carl August Herm., geb. 20. Mai 1844.
- 3 Hermann Otto Christian, geb. 12. Oct. 1809, verm. 2. Sept. 1833 mit Agnes, geb. Gräfin v. Teleki-Szécl, geb. 2. Oct. 1814.  
(Die übrigen Agnaten sind gräfl. Standes.)

**W ü r t t e m b e r g.**

Luther. Confession.

König: Wilhelm I. Friedrich Carl, geb. 27. Nov. 1781, succed. seinem Vater, dem Könige Friedrich (geb. 6. Nov. 1754), den 30. Oct. 1816, verm. 24. Jan. 1816 mit Katharina Paulowna, Tochter des Kaisers Paul von Rußland, Witwer 9. Jan. 1819, wieder verm. 15. April 1820 mit

Pauline Theresie Luise, des † Herzogs Ludwig Friedrich Alexander v. Württemberg Tochter, geb. 4. Sept. 1800.

Kinder erster Ehe:

- 1 Maria Friederike Charl., geb. 30. Oct. 1816, verm. 19. März 1840 mit Alfred, Grafen v. Reipberg.
- 2 Sophie Friederike Mathilde, Königin der Niederlande, geboren 17. Juni 1818, vermählt 18. Juni 1839.

Kinder zweiter Ehe:

- 3 Catharine Friederike Charlotte, geb. 24. Aug. 1821, verm. 20. Nov. 1845 mit d. Prinzen Friedrich v. Württemberg.
- 4 Carl Friedrich Alexander, Kronprinz, geb. 6. März 1823, verm. 1. Juli 1846 mit Olga Nicolajewna, Großfürstin v. Rußland, des Kaisers Nicolaus I. Tochter, geb. 11. Sept. 1822.
- 5 Auguste Wilhelm. Henriette, geb. 4. Oct. 1826, verm. 17. Juni 1851 mit dem Prinzen Hermann v. Sachsen-Weimar.

Des Bruders Paul Carl Friedrich August (geb. 19. Januar 1785, † 16. April 1852, verm. 16. Sept. 1805 mit Katharina Charl., des † Herzogs Friedrich zu Sachsen-Altenburg Tochter) Kinder:

- 1 Friederike Charlotte Marie, geboren 9. Jan. 1807, vermählt 20. Febr. 1824 mit dem Großfürsten Michael von Rußland, Witwe 1/16. Aug. 1849.
- 2 Friedrich Carl Aug., f. württemb. Gen.-Lieut., geb. 21. Febr. 1808, verm. 20. Nov. 1845 mit

Catharine Friederike Charlotte, des reg. Königs v. Württemberg Tochter, geb. 24. Aug. 1821.

Kind: Wilhelm Carl Paul Heinr. Friedr., geb. 25. Febr. 1848.

3 Friedr. Aug. Eberhard, f. preuß. Gen.-Lieut., geb. 24. Jan. 1813.

Vaters Brüder und deren Nachkommen:

1 Des den 20. Sept. 1817 † Herzogs Ludw. Friedr. Alex. Kinder:

1 Pauline Therese Luise, Königin v. Württemberg, geb. 4. Sept. 1800, (s. oben).

2 Elisabeth Alexandrine Constanze, geb. 27. Febr. 1802, verm. 16. Oct. 1830 mit Markgraf Wilh. v. Baden.

3 Alexander Paul Ludwig Constantin, f. f. österr. F.-M.-Lieut., geb. 9. Septbr. 1804, verm. 2. Mai 1835 in morg. Ehe mit Claudine, Gräfin v. Hohenstein, geb. Gräfin Rheday von Ris-Rhède, Witwer 1. Oct. 1841.

Kinder:

1 Claudine Henriette Marie Agnes, Gräfin von Hohenstein, geb. 11. Febr. 1836.

2 Franz Paul Carl Ludwig Alexander, Graf von Hohenstein, geb. 27. Aug. 1837.

3 Amalie Josephine Henriette Agnes Susanne, Gräfin von Hohenstein, geb. 12. Nov. 1838.

2 Des am 20. Juni 1822 † Herzogs Eugen Friedrich Heinrich (geb. 21. Nov. 1758) Kinder:

1 Des † Herzogs Friedrich Eugen Karl Paul Ludwig, (geboren 8. Jan. 1788 † 16. Sept. 1857) Witwe: Helena, Prinzessin von Hohenlohe-Langenburg, geb. 22. Nov. 1807.

Kinder erster Ehe: (mit Carol. Fried. Math. v. Waldeck u. Byrmont, geb. 40. April 1801, † 13. April 1825).

1 Marie Alexandrine Auguste Luise Eugenie Mathilde, geb. 25. März 1818, verm. 9. Oct. 1845 mit Landgraf Karl von Hessen-Philippsthal.

2 Eugen Wilhelm Alexander Erdm., geb. 25. Dec. 1820, verm. 15. Juli 1843 mit Mathilde Auguste Wilhelmine Caroline, Tochter des † Fürsten Georg v. Schaumburg-Lippe.

Kinder:

1 Wilhelmine Eugenie Auguste Ida, geb. 11. Juli 1844.

2 Wilhelm Eugen August Georg, geb. 20. Aug. 1846.

3 Pauline Mathilde Ida, geb. 11. April 1854.

Kinder zweiter Ehe:

3 Wilhelm Nicolaus, geb. 20. Juli 1828.

4 Alexandrine Mathilde, geb. 16. Dec. 1829.

5 Nicolaus, geb. 9. März 1833.

6 Pauline Luise Agnes, geb. 13. Oct. 1835, verm. 6. Febr. 1858 mit dem Erbprinzen Heinrich XIV. von Neuß-Schleiz.

2 Des am 26. Nov. 1860 † Herzogs Friedrich Paul Wilhelm,  
(geb. 25. Juni 1797) Witwe

Marie Sophie Dorothea Caroline, Prinzessin von Thurn und  
Taxis, geb. 4. März 1800, verm. 17. April 1827.

Sohn: Wilh. Ferdin. Maximilian Carl, geb. 3. Sept. 1828.

3 Des am 10. August 1830 † Herzogs Wilhelm Friedrich Philipp  
(geb. 27. Dec. 1761) Kinder, welche den gräf. Titel führen:

1 Des am 7. Juli 1844 † Grafen Christian Friedr. Alexander  
(geb. 5. Nov. 1801) Witwe: Josephine Antonie Helene, geb.  
Gräfin v. Festeticz-Tolna, geb. 1. Juli 1812, verm. 3. Juli  
1832, wieder verm. mit dem Baron du Bourget.

Kinder:

1 Wilh. Paul Alexander Ferd. Friedr. Heinr. Jos. Ladislaus  
Eberhard, geb. 25. Mai 1833.

2 Wilhelmine Pauline Josephine Henr. Maria Helene Sophie  
Alexandrine, geb. 24. Juli 1834.

3 Pauline Wilhelmine Francisca Kaverine Josephine Maria,  
geb. 8. Aug. 1836, verm. 25. April 1857 mit Maxim.  
Adam von Buthenau aus dem Hause Glesien.

4 Wilhelm Paul Friedrich Heinr. Ladisl. Joseph. Leop. Maria  
Carl Alexander, geb. 29. März 1839.

2 Friedrich Wilhelm Alexander Ferdinand, f. württemb. Gen.-  
Major, geb. 6. Juli 1810, verm. 8. Febr. 1841 mit Theo-  
doline Luise Eugenie Napoleone, des † Herzogs Eugen von  
Leuchtenberg Tochter, Witwer 1. April 1857.

Kinder:

1 Aug. Eugenie Wilhelm. Marie Paul., geb. 27. Dec. 1842.

2 Marie Josephine Friederike Eugenie Wilhelm. Theodolinde,  
geb. 10. Oct. 1844.

3 Eug. Amelie Aug. Wilh. Theodolinde, geb. 13. Sept. 1848.

4 Mathilde Aug. Paul. Wilh. Theodol., geb. 14. Jan. 1854.

3 Friederike Maria Alexand. Charl. Katharine, geb. 29. Mai  
1815, verm. 17. Sept. 1842 mit dem Freiherrn v. Taubenheim,  
f. württemb. Oberst-Stallmeister.

4 Des am 4. Juli 1833 † Herzogs Alexander Friedr. Karl (geb.  
24. April 1771) Söhne:

1 Friedrich Wilhelm Alexander, geb. 20. Dec. 1804, verm.  
17. October 1837 mit Marie Christine Caroline Adelheid  
Francisca Leopoldine von Orleans, des † Königs Louis Phi-  
lipp der Franzosen Tochter, Witwer 2. Jan. 1839.

Sohn: Philipp Alexander Maria Ernst, geb. 30. Juli 1838.

2 Ernst Alexander Const. Friedr., f. russischer Gen.-Major a. D.,  
geb. 11. Aug. 1807.

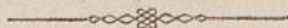

Abbe  
Abegg  
Abelin  
Abelin  
50.  
Abelin  
Abelin  
Abelin  
Adam  
Adam  
Adam  
Adam  
Abern  
mü  
Abren  
Alber  
Alber  
71.  
93.  
Alber  
34.  
66.  
83.  
Alber  
Alber  
Alber  
Alery  
Alera  
Alger  
Alten  
Amar  
Ando  
d'Ara  
Arau  
Aren  
Aren  
Arnd

## Namen-Register.

- Abbehusen, Lehrer. 30.  
 Abegg, Pastor zu Borgfeld. 23.  
 Abeling, Landjäger. 47.  
 Achelis, J. Consul. 1. 5. 44. 45.  
 50. 92. 92. 101.  
 Achelis, Joh. C. 17. 84.  
 Achelis, Johannes. 18. 66. 98.  
 Achelis, Pastor zu Oberneuland. 23.  
 Achelis, Thomas. 20.  
 Adam, Wilh. 19. 90.  
 Adami, Consul. 19. 50. 90. 91.  
 Adami, J. H., Senator. 2 19.  
 Adami, H. H. Dr. 4. 5. 12. 44.  
 Adermann, Consularagent, Swine-  
 münde. 56.  
 Ahrens, Weggelberheber. 88.  
 Albers, Consul. 19. 34. 49.  
 Albers, D., Senator. 2. 42. 48. 64.  
 71. 75. 75. 79. 85. 88. 89. 92.  
 93. 97.  
 Albers, G. W., Senator. 1. 15. 16.  
 34. 40. 44. 47. 58. 66. 66. 66.  
 66. 67. 67. 70. 71. 75. 82. 83.  
 83. 86. 87. 97.  
 Albers, Joh. Georg. 6. 45.  
 Albers, H. A., Dr. 5. 12. 13. 41.  
 Albers, P. H., Lehrer. 36.  
 Albrecht, Küster. 18. 32.  
 Alwyn, gr. Hess. Ges.-Attaché. 107.  
 Alexander, Consul in Bristol. 53.  
 Algermissen, Landjäger. 47.  
 Alten, Diedr. 6. 67.  
 Amand, de St., franz. Consul, 49.  
 Andorsen, Consularagent, Mandal. 56.  
 d'Araujo, Viceconsul in Madeira. 56.  
 Araujo, de, Minister-Resident. 48.  
 Arens, A. G. 3.  
 Arens, Joh. Theod. 5. 39. 73.  
 Arndt, C. 6. 45. 73. 77.  
 Arndt, Lehrer. 32. 102.  
 Arnold, Friedr. 98.  
 Aselmeyer, Consul in Neapel. 55.  
 Asendorpf, B. 77.  
 Asendorpf, J. C. 6. 39. 41. 75.  
 Amund, Alb. Oberneuland 7. 23. 40. 70.  
 Amund, Tönjes, Lankenau. 71.  
 Avellar, d', Vicecons. in Terceira. 56.  
 Bachhaus, W. C. 4. 5. 26. 27. 27.  
 75. 82.  
 Bacmeister, Mäkler. 80.  
 Bädcker, Polizeidiener. 46.  
 Bädjer, Gädje, 24. 71.  
 Bätchen, Lehrer, 100.  
 Bätjer, Hinr., Arsten. 71.  
 Baetjer, Hebamme 61.  
 Bagelmann, Friedr. 50.  
 Bagelmann, J. G. 5. 17. 28. 66.  
 74. 82.  
 Balke, Schulpfeger. 34.  
 Banck, Consul. 49.  
 Banfield, Vicecons. Scilly-Inseln. 54.  
 Barber, Bahnhofsverwalter. 71.  
 Barcena, Consul in Vigo. 57.  
 Barthausen, H. J. Dr., 59. 90.  
 Barthausen, W. J. 19. 66.  
 Barlach, Leichenbestatter. 66.  
 Barmbrock, C. F. 78.  
 Barral, sardin. Ministerresident. 114.  
 Bartels, C. G., Makler. 80.  
 Bartels, H. W. C., Waarenagent. 81.  
 Bartels, Hebamme. 60.  
 Bartels, Sprüngenmeister. 79.  
 Barth, Apotheker in Bremerhaven. 60.  
 Bartsch, Ober-Postdirector. 82.  
 Basse, Lehrer. 36.



- Bradtmöller, Controlebeamter. 43.  
 Brand, Polizeidragoner. 104.  
 Brandis, Rath in Lübeck. 8.  
 Brandt, Ant. Wilh. Herm. 4. 6.  
 26. 27. 45.  
 Brandt, C. H. Lehrer. 35.  
 Brauer, A. W. L., Gen.-Conf. 49.  
 Brauer, Friedr. Henr. 11.  
 Braun, A., österr. Leg.-Rath. 106.  
 Bredehorst, J. D. 6. 86.  
 Bredenkamp, J. J. Dr. 7. 13. 13.  
 44. 44. 67. 77. 84. 86.  
 Breidbach-Bürresheim, Freiherr von,  
 nass. Leg.-Rath. 108.  
 Bremen, S. v. 24.  
 Bremer, Secretär in Lübeck. 8.  
 Bremermann, F., Bahr. 7. 23. 40. 44. 70.  
 Breuls, B. A., Dr. 13.  
 Breusing, A. 87. 87.  
 Bringmann, Gepäckerpedient. 71.  
 Brinkmann, Küster. 24. 35.  
 Brockmann, Canzlist. 14.  
 Brockmann, Wegaufseher. 88.  
 Brosang, Lehrer. 35.  
 Brünings, Joh. Dieder. 84.  
 Brunn, Consul in Ceará. 52.  
 Bruns, C., Wegaufseher, Hastedt. 88.  
 Bruns, S., Wegaufseher, Lenever. 88.  
 Bruns, Hebamme. 61.  
 Bruns, L., Lehrer. 35.  
 Buch, Lehrer. 29. 30. 36.  
 Buchenau, Dr., Lehrer. 30.  
 Buchheim, Canzlist. 110.  
 Buchholz, Wäger. 72.  
 Buchsath, J. J. 78.  
 Budde, Conf.-Gehülfe. 43.  
 Budich, Viceconsul, Santos. 52.  
 Bücking, S. Lehrer. 33. 102.  
 Bücking, J. Lehrer. 23. 35.  
 Buef, de, Viceconsul in Gent. 52.  
 Bülle, S. J. L., Lieut. 63.  
 Bülow, Bernh. Frhr. v., meckl. B.-  
 L.-Gef. 108.  
 Bünemann, S. W. 84.  
 Bünsow, Conf.-Gehülfe. 43.  
 Büttner, Zahnarzt. 60.  
 Buff, C. F. C. 4. 5. 18. 41. 65. 77. 84.  
 Buhmann, Gerichtsbote. 14.  
 Bulle, Lehrer. 32.  
 Bulmahn, Lehrer. 36.  
 Bulthaupt, Heinr. 6. 33.  
 Bummerstedt, Joh. 78.  
 Bunning, Postsecretär. 82.  
 Burdorf, Sect.-Commdt. 104.  
 Burghardt, Anrunderer. 69.  
 Burhoff, Dieder. 78.  
 Burnett, Consul in Dundee. 53.  
 Busch, Consumt.-Schreiber. 42.  
 Busch, Dr. d. M. 58. 59.  
 Busch, Wegaufseher, Horn. 88.  
 Busch, Wegaufseher, Lehesterdeich. 88.  
 Busch, von dem, Dr. d. M. 58. 58.  
 Buschmann, Dr. d. M. 58. 59.  
 Caesar, Carl, Bremerhaven. 48.  
 Caesar, Clemens Albert, 91. 92. 92.  
 Caesar, Consul. 49. 91.  
 Caesar, Senator. 2. 9. 10. 10. 10. 91.  
 Capelle, Gustav. 84.  
 Carlens, T. W., Dr. jur. 13.  
 Carlens, Weichenwärter. 72.  
 Cassebohm, Makler. 80.  
 Casten, Rathsdienner. 3.  
 Castendyk, A. B. Dr. jur. 13.  
 Castendyk, B. G. 17. 34.  
 Castendyk, Affecuranzmäkler. 80.  
 Chazal, franz. Legationskanzler. 113.  
 Cholet, Baron von, französ. Legat-  
 Secr. 113.  
 Christians, Polizeicommissär. 104.  
 Christophers, Leuchtschiff-Capitän. 75.  
 Cintrat, E., franz. Gesandter. 49.  
 Cladera, Consul in Campeche. 55.  
 Claussen, Dieder. 87.  
 Claussen, G. H. 19. 90.  
 Claussen, Gütererxp.-Geh. 72.  
 Claussen, Consul, Montevideo. 57.  
 Claussen, Joh. Georg jun. 50. 50. 81.  
 Clüver, Waarenagent. 81.  
 Cohausen, A. v., preuß. Ing.-Major.  
 111.  
 Cohrs, Poliz.-Drag. Bremerhav. 104.  
 Cöln, von, Mäkler. 80.  
 Colberg, A. S. W. 6. 39. 44.  
 Coldewey, D. G. G., Bremerhaven. 22.  
 Coldewey, Wilh., Begefsack. 22. 87.  
 Consbruch, Theod. 19. 95.  
 Corbett, großbrit. Legat.-Secr. 113.  
 Cordes, Gütererxp.-Geh. 72.  
 Correia, brasil. Generalconsul. 48.  
 Corssen, Steuererheber. 41.  
 Cromme, J. P. J. Dr. in Lübeck. 9.  
 Cumme, Makler. 80.  
 Cuno, Conf.-Schreiber. 42.

- Dahn, Makler. 80.  
 Dable, Polizeidiener. 46.  
 Dalbfermeyer, Bodenmeister. 72.  
 Dannhauer, Carl. 7.  
 Dannhauer, Heinrich, Gen.-Lieut. 111.  
 Dauelsberg, Schiffsmäkler, 80.  
 Deetjen, Christ. 78.  
 Deetjen, Copist. 3.  
 Deetjen, G. Chr. 18.  
 Deetjen, Lehrer. 25. 36.  
 Deetjen, Martin. 84.  
 Deetjen, Pastor in Seehausen. 25.  
 Deetjen, Schulpfeger. 34.  
 Deetz, Conf.-Einnehmer. 42.  
 Degener, J. B. F., Makler. 80.  
 Degener, Heinr. Ferd., Makler. 80.  
 Deicke, Gehülfslehrer. 31.  
 Deiß, Louis. 87.  
 Delius, Eduard. 14.  
 Delius, Louis Georg, Consul. 38. 50. 61. 76. 79. 85. 99.  
 Dempewolf, Lehrer. 32.  
 Denecke, Leuchtturmwächter. 75.  
 Deneys, Geldmäkler. 80.  
 Denicke, Lehrer. 35.  
 Depfen, Armenaufseher. 90.  
 Depfen, Küster. 25. 36.  
 Dessauer, Consul, Aschaffenburg. 52.  
 Deß, Bahnwärter. 72.  
 Detken, Copist. 3.  
 Dettmer, Hebamme. 60.  
 Dewall, von, preuß. Oberst. 111.  
 Dias, Viceconsul in Belem. 55.  
 Dieckhoff, H. 6. 78.  
 Dieckmann, Geldmäkler. 80.  
 Dieckmann, Nachtwach.-Ruff. 47.  
 Dieckhoff, Conf.-Gehülfe. 43.  
 Dierking, Steuerinspector. 42. 92.  
 Diercks, Joh. Heinr. 7. 84.  
 Dietrich, J. H. G. 6. 39.  
 Dirckink-Holmsfeld, Freiherr von, 108.  
 Dirds, Consul, Swatow. 52.  
 Dittmer, Viceconsul, Puerto Cabello. 57.  
 Docke, J. B. 6. 39. 77.  
 Dobb, Viceconsul, Newcastle. 54.  
 Doderò, Viceconsul, Cagliari. 55.  
 Döding, Postsecretär. 82.  
 Döhler, Kreischullehrer. 33.  
 Döschler, Waarenagent. 81.  
 Donandt, Senator. 1. 3. 8. 15. 26. 26. 27. 27. 27. 36. 37. 40. 47. 66. 66. 66. 67. 67. 69. 70. 70. 74. 84. 91. 94. 95. 97. 98. 99.  
 Donika, Schlachtwächter. 69.  
 Donaurow, von, Rath. 114.  
 Dräger, Polizeidiener. 46.  
 Dralle, Ludw. 7.  
 Dreier, Dr. d. M. 59. 90.  
 Dreier, Pastor in Mittelsbüren. 23.  
 Drewes, Polizeidragonier. 104.  
 Dreyer, Kunstmäkler. 80.  
 Dreyer, Lehrer. 29. 29.  
 Dreyer, Consul, Helsingör. 53.  
 Droste, Amtm. 7. 67. 84. 99. 103.  
 Droste, Gen.-Consul, Valparaiso. 52.  
 Droste, J. J., Vicecons. 48. 50. 51. 51.  
 Droste, G. J. 44. 81.  
 Drünert, J. H. 20.  
 Dubbers, J. C. 6. 26. 27. 27. 27. 39. 74. 82. 85.  
 Dubbers, J. C. 5. 42. 71. 86.  
 Dufwisch, Bürgermeister. 1. 48. 71. 75. 75. 85. 91. 91. 97.  
 Dufou, Consul in Nantes. 53.  
 du Jarrys, Oberlieut. 112.  
 Duisenberg, Consul, Sanfrancisco. 52.  
 Dumreicher-Desterreicher, von, Leg.-Rath. 110.  
 Dunze, Pastor in Rablinghausen. 24.  
 Dunze, Th. 6. 39. 42. 66. 77. 86. 87.  
 Dyes, Louis Gottfr. 20.  
 Dymes, Consul zu Madras. 54.  
 Ebbecke, Consul in Kingston. 54.  
 Ebeling, Bund.-Cassencontroleur. 110.  
 Ebeling, D.-Pol.-Comm. 46.  
 Eckener, Organist. 20. 33.  
 Eelking, Dr. d. M. 59.  
 Eggers, Joh. 19. 84. 100.  
 Eggers, Schulpfeger. 34.  
 Ehlers, Heinr., Lehrer. 32.  
 Ehmck, J. G. 5.  
 Ehntholt, Armenaufseher. 90.  
 Ehntholt, Consumtionseinnehmer. 42.  
 Eichenlaub, Poliz.-Drag., Bremerhaven. 104.  
 Eide, H. 20.  
 Eilts, Lehrer in Bremerhaven. 35.  
 Eisenhardt, S. C. W. 6. 41. 74.  
 Einmann, Mäkler. 80.

- Eisenbecher, von, oldenb. B.-L.-Gef. 109.  
 Eiber, Dr. in Lübeck. 9.  
 Eider, Syndicus, Lübeckisch. Bundestags-Gef. 109.  
 Ellerhorst, W. 20. 84.  
 Ellert, J. A., Schulpfeger. 34.  
 Engelhardt, Lehrer. 35.  
 Engelsen, Diedr. 6. 39. 67.  
 Engelsen, Holzmesser. 81.  
 Engelsen, Aug., Dr. jur., 13.  
 Engelsen, S., Dr. d. M. 59.  
 Entholt, Küfer. 17. 31.  
 Eschfus, Schulvorsteher, Begefac. 34.  
 Evora, Viceconsul, Mayo. 56.  
  
 Faber, Aug. Herm. 19. 101.  
 Faber, Georg Diedr. 18.  
 Fäsenfeld, Wilh., Oberblockland. 70.  
 Fahl, Schornsteinfeger. 79. 79.  
 Falschenhayner, mecklenb. Gef.-Secr. 108.  
 Farelmann, Diacon, Begefac. 22.  
 Fehlbähr, S. J. 6. 45.  
 Fehrmann, Wm., Consul. 18. 48. 50. 66.  
 Feldhusen, Franz. 99. 103.  
 Feldhusen, Matker. 80.  
 Feldmann, J. D., Dr. jur. 6. 13. 44. 44.  
 Feldmann, Senator. 1. 26. 26. 27. 27. 27. 37. 39. 43. 45. 64. 68. 74. 76. 85. 86. 94. 96. 101.  
 Fels, Consul in Corfu. 55.  
 Fenschel, Zahnarzt. 60.  
 Fénelon-Salignac, Vicomte v., Attache. 113.  
 Fénelon-Salignac, Graf von. 113.  
 Fickel, Bundes-Revisor. 110.  
 Fiedelbey, Pastor. 21.  
 Finger, Lehrer. 33. 102.  
 Finke, Consul, Porto Plata. 57.  
 Finke, S. C., Mätker. 80.  
 Finke, Joh. Heinr. jun. 7. 45.  
 Finke, Polizeidiener. 46. 96.  
 Finke, Wilh. Aug. 84.  
 Fischer, S. von. 5.  
 Fischfeld, Bahnwärter. 72.  
 Flemmich, Gen.-Consul, Antwerpen. 52.  
 Flügger, J. C. 21. 78.  
 Focke, Carl Ed., 39. 79. 85. 86.  
 Focke, Gust., Dr. d. M. 58. 58. 59. 90.  
 Focke, Nachtwache-Auff. 47.  
 Focke, Heinr. 5. 18. 85. 87. 93. 99.  
 Focke, Richter. 9. 10. 10. 10. 15.  
 Focke, W. D., Dr. d. M. 59. 90.  
 Föhl, Lehrer, Habenhausen. 36.  
 Fontaine, Consul in Boulogne. 53.  
 Foscolo, Viceconsul, Kavala. 57.  
 Fowler, Consul in Memel. 56.  
 Fox, Viceconsul in Falmouth. 53.  
 Fox, Viceconsul in Plymouth. 54.  
 Fraeb, Viceconsul in Port-Allegre. 52.  
 Frand, Makler. 80.  
 Franseky, Generalmajor. 62.  
 Frebel, Cons.-Gehülfe. 43.  
 Freise, C. 78.  
 Frerichs, Consul, Sydney 54.  
 Frerichs, Gemeinderath, Bremerhaven. 105.  
 Frerichs, Wilhelm. 85.  
 Frese, Gütererped.-Gef. 72.  
 Frese, Landjäger. 47.  
 Frese, Makler. 80.  
 Freudenreich, B. A., Lehrer. 32.  
 Freudenreich, Georg, Lehrer. 32.  
 Frey, großh. hess. Gen.-Major. 112.  
 Freyse, Copist, 3.  
 Friedrichs, Lehrer. 35.  
 Fritsch, großh. sächs. B.-L.-Gef. 108. 109.  
 Friße, Johs. 5. 17. 44. 75.  
 Friße, Consul in Trinidad. 57.  
 Friße, Richard. 5. 41. 77. 87.  
 Friße, Wilh. Aug. 19. 39. 73. 84. 95. 96.  
 Frigemaier, Lehrer. 31.  
 Fuchs, D., Schornsteinfeger. 79. 79.  
 Fuchs, J. F., Schornsteinfeger. 79.  
 Fuhrten, Cons.-Verw., Mazatlan. 55.  
 Funk, Heinr. Wilh. 98.  
 Fürstenau, Makler, 80.  
  
 Gaasbeck, s. Bischer.  
 Gaedehens, Gen.-Consul, Guatemala. 54.  
 Gahlbeck, Consul in Reval. 56.  
 Gaiser, Lehrer. 33.  
 Gans, J. J. G. 33. 102.  
 Garbade, D., Niederblockland. 24.  
 Garbade, Hebamme. 61.  
 Garbade, Th, Sastedt. 7. 70.  
 Garay, Ritter von, span. Gef.-Attaché. 114.  
 Garbers, Lehrer, 33.

- Carlisch, Gemeinderath, Begefac. 103.  
 Carlisch, Hebamme. 60.  
 Garrels, H., in Bremerhaven. 7.  
 Garrels, H. jun., 19. 39. 82. 85. 90. 91.  
 Gartelmann, Frerich, Oberbtockland,  
 23.  
 Geerken, J. G. 39. 85.  
 Geffken, Min.-Ref., Berlin. 56.  
 Gehle, Postgehülfe, 3. 83.  
 Gehle, Dr. 28. 30.  
 Geils, Canzlist. 3. 3.  
 Gellermann, Landjäger. 47.  
 Genoux, Canzlist. 3.  
 Gerberding, Gütererped. 73.  
 Gerde, Lehrer. 33.  
 Gerdes, H. S. 5. 38. 45. 75. 77.  
 84. 85. 85. 86. 99.  
 Gerhard, Makler. 21. 80.  
 Gerlach, Wäger. 72.  
 Gevekoht, H. A., 19.  
 Gibon, Makler. 80.  
 Giesel, Polizeiwachtmeister. 46.  
 Gildemeister, G. J., Dr. jur. 13. 84.  
 Gildemeister, M. Aeltermann. 38. 97.  
 Gildemeister, Senator, 2. 37. 41.  
 48. 76. 77. 81. 82. 82. 91. 98. 99.  
 Gildemeister, Gen.-Consul, Lima. 55.  
 Gildemeister, C. H., Dr., Rotar. 13.  
 Gildemeister, Eduard. 5. 84.  
 Gildemeister, Zeichenschreiber. 31.  
 Gleishein, Georg, jun. 22. 84.  
 Gleishein, Georg, sen. 22. 84.  
 Gödecke, Louis. 20.  
 Göllner, Richtersdiener. 11.  
 Götschen, Generalconsul, London. 53.  
 Gonella, Ritter von, 114.  
 Goy, Viceconsul, Salonichi. 57.  
 Grabe, Landjäger. 47.  
 Grabhorn, Gemeinder., Begefac, 103.  
 Graef, Carl. 84.  
 Gräfe, Professor, Dr. 30.  
 Gräfer, Canzlist. 110.  
 Gräving, J. H. 80.  
 Grassstedt, Waisenvater. 100.  
 Graue, Oberlootse. 64. 77.  
 Graue, Pastor, Huchting. 25.  
 Graue, J. G. 86.  
 Grave, Rathediener. 3.  
 Grave, Senator, 2. 19. 42. 44. 44. 45.  
 62. 62. 67. 67. 71. 73. 82. 82.  
 83. 89. 90. 90. 92. 92. 94. 95.  
 96. 99. 100. 100. 101.  
 Grabenhorst, Professor, 26. 28. 36.  
 Grede, A. 78.  
 Gress, Consul in Archangel. 56.  
 Gresse, Lehrer. 6. 21. 26. 27. 33.  
 Greve, Arnold. 87.  
 Griefe, Conf.-Einnehmer. 42.  
 Griffel, G. A., Diacon, Begefac, 22.  
 Grimm, H. 65. 74.  
 Grimm, Bernh. 83.  
 Gröning, Alb. Wilh. Dr. jur. 13.  
 Gröning, Amtmann. 7. 104. 105.  
 Gröning, Senator. 2. 46. 48. 58.  
 64. 64. 73. 75. 79. 83. 95. 96.  
 96. 98. 98. 98. 99.  
 Gröning, Herm., Dr. 4. 5. 12. 44.  
 Gröning, Johann. 65.  
 Grommé, Conf., St. Petersburg. 56.  
 Grommé, H. L., 18. 28. 66.  
 Grote, F. W. 5. 11. 86.  
 Grote, Eichmeister. 81.  
 Grotewold, G. 74.  
 Grotewold, Pol.-Comm. 46.  
 Grube, Lademeister. 72.  
 Bruner, C. A. 38. 64. 76. 77. 79. 86. 99.  
 Günther, Canzlist. 107.  
 Günther, C., Dr. d. M. 59.  
 Guimaraes, Vicecons. in Bianna. 55.  
 Gumpert, Consul in Bombay. 54.  
 Haake, Weichenwärter. 73.  
 Haake, H. W. jun. 6. 42.  
 Haake, Joh., Mittelsbüren. 70.  
 Haake, Joh., Niederbüren. 70.  
 Habenicht, Weichenwärter. 73.  
 Habermaas, würt. Ober-Kriegs-Com-  
 missär. 112.  
 Hach, Procurator in Lübeck. 9.  
 Hachar, A. Th. 14.  
 Hachez, H. C. E. P. 21.  
 Häpfe, Lehrer. 30.  
 Hagedorn, Conf.-Schreiber. 42.  
 Hagedorn, Joh. 78.  
 Hagemann, Polizeidiener. 46.  
 Hagen, G. W. 65.  
 Hagen, Heinr. 84.  
 Hagens, Schulpfeger. 34.  
 Hagens, Claus. 7. 24. 70.  
 Hagens, Joh. Peter. 39.  
 Hagens, Polizeidiener. 103.  
 Halenbeck, Lehrer. 32.  
 Hammer, Conf.-Agent in Lillesand. 56.

- Hanewinkel, H. Chr. F. 14. 37.  
 Hanffstengel, von, Pastor. 20. 102.  
 Hannemann, Landjäger. 47.  
 Hanschen, Polizeidiener. 46.  
 Hare, Consul in Halifax. 54.  
 Harjes, Copist. 3.  
 Harjes, Joh., Niederblockland. 70.  
 Harling, Viceconsul in Cowes. 53.  
 Harmening, Zahnarzt. 60.  
 Harms, Lehrer. 36.  
 Harms, Wegaufseher. 88.  
 Harmsen, Andr. 18.  
 Harmsen, H. 78.  
 Hartrich, Wegelüberheber. 88.  
 Hartlaub, Dr. d. M. 59.  
 Hartlaub, Senator. 1. 41. 44. 45. 48.  
 64. 76. 79. 83. 83. 84. 85. 96. 98.  
 Hartmann, A. F. W. 84. 103.  
 Hartwig, Waarenagent. 81.  
 Harveng, Bundeskanzlei-Insp. 110.  
 Hasenclever, Conf. in Amsterdam. 55.  
 Hattendorf, Lehrer. 36.  
 Hauser, Rud. 97.  
 Hauschildt, A. G. 7. 44.  
 Haymerle, Ritter von, österr. Legat.-  
 Secr. 106.  
 Hebler, Consul in Danzig. 56.  
 Hederich, F. 6. 68. 87.  
 Heilborn, Consul, Marseille. 53.  
 Heiligstädt, Cour., Canzlist. 3.  
 Heiligstädt, Joh., Canzlist. 3.  
 Heimbruch, von, hannov. Bundes-  
 tagsges. 107.  
 Heimbürg, Hauptm. v., Brig.-Adj. 62.  
 Heineken, Bauconducteur. 65. 68. 70.  
 Heineken, F., Consul in Batavia. 55.  
 Heineken, J., Dr. 5. 12. 17. 75. 93.  
 Heineken, L. C. A., Dr. 5. 12. 62. 73. 85.  
 Heineken, Ph., Dr. d. M. 58. 58. 58.  
 Heineken, Reg.-Secretär. 3. 97.  
 Heineken, Senator. 2. 9. 11. 12. 15. 97.  
 Heinemann, Lehrer. 33.  
 Heinemeyer, Polizeidiener. 103.  
 Heinsen, Consul in Shanghai. 52.  
 Heinsohn, A. F. 20.  
 Heissenbüttel, Conf.-Schreiber. 42.  
 Hellenberg, H. C. M. in Bremerha-  
 ven. 7.  
 Helmken, J. D. 4. 5. 45. 66. 73. 85.  
 87. 95.  
 Hemmelmann, Gerichtsbote. 14.  
 Henschen, Apotheker. 60. 94.  
 Hentschel, Lehrer. 32.  
 Hermann, Armenaufseher. 90.  
 Herzberg, Professor Dr., 28. 36.  
 Herzog, Dr., frankfurt. Leg.-Secr. 110.  
 Hesberg, von, Kammerherr. 107.  
 Hesse, Wundarzt. 59.  
 Heuer, Armenaufseher. 90.  
 Heuer, Lehrer. 31.  
 Heupel, Lademeister. 72.  
 Heyde, von der, Consul. 54.  
 Heydmann, B., Canzlist. 108.  
 Heye, Aeltermann. 38.  
 Heye, Bernh. H. 19.  
 Heye, G. Friedr. 4. 5. 19.  
 Heye, Hauptmann. 63.  
 Heyman, Consul. 51.  
 Heyn, Vicecons. in Velfast. 53.  
 Hieronymi, Dr. d. M. 58. 59.  
 Hild, österr. Hauptm. 111.  
 Hildebrand, Dr. Lehrer. 35.  
 Hilken, Friedr. 84.  
 Hilken, Jacob, Borgfeld. 40.  
 Hilken, Lehrer. 36.  
 Hingston, Vicecons., Dartmouth. 53.  
 Hinkel, frankfurt. Leg.-Canzlist. 110.  
 Hirschfeld, Julius, Consul. 49. 98.  
 Höcker, Schornsteinfeger. 79.  
 Höpfen, J. 5. 85.  
 Höpfen, J. G. 4. 5. 75.  
 Hoffmann, C. H., Waarenagent 81.  
 Hoffmann, Herm. Louis. 84.  
 Hoffmann, L. F. 5.  
 Hoffmann, Theod. 78.  
 Hogrefe, Canzlist. 14.  
 Hogrefe, Hebamme. 60.  
 Holländer, Verwalter. 43.  
 Holler, H. 20. 38. 73.  
 Holler, J. F., Begefac. 103.  
 Hollmann, Conf.-Einnnehmer. 42.  
 Hollstein, Fr. jun., 77.  
 Hollstein, Joh. Christ. 78.  
 Holm, Polizeicommissär. 46.  
 Holsche, Canzlist. 14.  
 Holz, Joach. Fr. von, 6. 39. 67.  
 Holzborn, Schulpfeger. 34.  
 Homann, C. F., Lehrer. 32.  
 Homann, A. L., Lehrer. 32.  
 Honigbaum, Lehrer. 33.  
 Honß, Consul in Algier. 53.  
 Hoopmann, Bauconducteur. 65. 68. 70.  
 Hoppe, hannov. Legat.-Canzlist. 107.  
 Hoppenberg, Lehrer. 31.

- Soops, Lehrer. 36.  
 Horn, Betriebsführer d. Gasanst. 74.  
 Horn, J. W. Dr. 12.  
 Horn, Dr. d. M. 59.  
 Horn, Hauptmann. 63.  
 Horning, Waarenagent. 81.  
 Horny, Generalconsul, Wien. 55.  
 Hogen, Dr. d. M., Bremerhaven. 59.  
 Hoyer mann, Copist. 3.  
 Hoyer mann, Dr. phil. 29. 29. 30. 30.  
 Hoyer mann, Waarenagent. 81.  
 Hube, Gen.-Consul. 50.  
 Huber, Consumt.-Geh. 43.  
 Hüneken, Consumt.-Schreiber. 42.  
 Hüfing, Schiffsmesser, Bremerhaven.  
 64. 64. 76.  
 Hütting, Portier am Bahnhof. 72.  
 Hufeland, Copist. 3.  
 Humberg, Bahnwärter. 72.  
 Hünike, Notar. 13.  
 Huntehn, von, Wafferschout 87.  
 Hurm, J. F. G. 39. 76. 93.  
 Hustädt, Polizeidiener. 46.  
 Hutgens, Viceconsul, Lissabon. 55.  
 Huth, Hebamme. 60.  
 Huthoff, Landjäger. 47.  
  
 Jachens, Claus, Lesumbrock. 22.  
 Jacob, Polizeidiener. 46.  
 Jacobi, H. J., Lehrer. 30.  
 Jacobs, Waarenagent. 81.  
 Jacobsen, Bahnmeister. 72.  
 Jacobsen, Gepäckerped.-Geh. 71.  
 Jacobsen, J. F., Küster. 24. 35.  
 Jacquemier, Landjäger-Unteroff. 47.  
 Jäde, Lehrer. 31.  
 Jaensch, Lieut. 63.  
 Jahn, Hebamme. 61.  
 Jahn, Postsecretär. 82.  
 Jahn, Postmeister, Bremerhaven. 83.  
 Jansen, Affecuranzmäkler. 80.  
 Janson, Lehrer. 29. 30.  
 Janson, Schulvorsteher. 36.  
 Jansen, Schornsteinfeger. 79.  
 Jansen, Consul. 49.  
 Jaqui, Hebamme. 60.  
 Jasmund von, Leg.-Rath. 106.  
 Jhon, Consul. 48.  
 Jenny, Consul, Manila. 57.  
 Jensen, Güterexped.. 71.  
 Jhlder, Jhlder., Bremerhaven. 22. 105.
- Jhlder, J. D., Gemeinderath, Bre-  
 merhaven. 105.  
 Jhm, Eberh. 107.  
 Jken, Gehülfsprediger, Arken. 25.  
 Jken, Pastor. (St. Pauli) 16. 20. 97.  
 Jken, Senator, 2. 97.  
 Jken, Steuereinnehmer. 41.  
 Johannes, Hebamme. 61.  
 Jordan, Controlebeamter. 43.  
 Jseghem, van, Viceconsul, Ostende. 52.  
 Jsensee, Makler. 80.  
 Jttig, Lehrer. 35.  
 Jürgens, G. H., Oberneuland. 7.  
 Jürgensmeyer, Bahnhofswächter. 72.  
 Junge, Schlachtwächter. 69.  
 Junge, J. Rockwinkel. 7.  
  
 Kämena, Wilh., Horn. 23. 70.  
 Kaiser, bad. Canzlei-Secr. 107.  
 Kallevig, Viceconsul, Arendal. 56.  
 Karrer, Consul in Venedig. 55.  
 Karsten, Geldmäkler. 80.  
 Karstendiek, Lehrer, Hastedt. 36.  
 Karstendiek, Küster, Vegesack. 22.  
 Karstens, Hebamme. 60.  
 Kasemeyer, F. W. 17.  
 Kassebeere, Wilh. 78.  
 Kassens, Wegaufseher. 88.  
 Kasten, Canzlist. 113.  
 Katenkamp, Hebamme. 60.  
 Katenkamp, Landvogt. 47. 70.  
 Kaufmann, Postgehilfe. 83.  
 Kauffmann, von, dän. Oberst. 113.  
 Kauffmann, Conf. in Galveston. 52.  
 Kaune, Lademeister. 73.  
 Kayser, Ludw., Katechet. 95.  
 Kelsner, J. A., Hofr. 106.  
 Kellenberg, Arruderer. 43.  
 Kellner, Consul in Odessa. 56.  
 Kerle, Organist. 21.  
 Kerle, Joh. Martin. 6.  
 Kerr, Lord Schomberg. 113.  
 Kerros, Consul in Brest. 53.  
 Kestner, Consul in Havre. 53.  
 Kevell, Lehrer. 35.  
 Keyffer, Apotheker. 60.  
 Kiehlenbeck, Hebamme. 60.  
 Kiehne, Bauconducteur. 65. 68. 70.  
 Kjielland, Viceconsul, Stavanger. 56.  
 Kierulf, Präf. in Lübeck. 8.  
 Kieselbach, G. Th., Dr. d. R. 5. 13. 84.

- Kimm, Joh. Friedrich. 103.  
 Kind, sen., Makler. 80.  
 Kind, jun., Makler. 81.  
 Kindermann, Canzlist in Lübeck. 9.  
 Kindt, G. Chr. 58.  
 Kippenberg, Lehrer. 33. 37.  
 Kirchhof, Makler. 80.  
 Kirchhoff, J. P. Chr. 6. 45. 75.  
 Kirchhoff, Thierarzt. 60.  
 Kirchner, C. A. 29. 29. 31.  
 Kirtaldie, G. 14.  
 Klatte, Bernh., Bahr. 40.  
 Klatte, Diedr. 7.  
 Klatte, Friedr., Arsten, 71.  
 Klatte, H., Arsten. 25.  
 Klatte, Joh., Arsten. 25.  
 Klatte, Tölke, Lantenu. 24. 71.  
 Kleinschmidt, C. G. 21.  
 Kleemeyer, Schulpfeger. 34.  
 Kley, Makler. 80.  
 Klier, Wilh. 98.  
 Klingenberg, Schiffsmäkler. 80.  
 Klocke, Bahnwärter. 72.  
 Klocketer, Johann. 84.  
 Kloebe, Consul in Syra. 53.  
 Klöpping, Lehrer. 33.  
 Klomburg, Bahnwärter. 72.  
 Klünder, Pol.-Dragoner. 104.  
 Klugkist, Senator. 2. 39. 41. 68. 74.  
 82. 82. 85. 86. 89. 96. 99. 100.  
 100. 101.  
 Klugkist, Richter. 4. 5. 9. 12. 12.  
 15. 74. 84. 95.  
 Knapp, Hebamme. 60.  
 Knippenberg, Bernh. 19. 90.  
 Knippenberg, Dr. d. M. 59.  
 Knippenberg, Dr. Past. 19. 92. 100.  
 Knoop, Daniel. 5. 84.  
 Knoop, Lehrer. 32.  
 Knoche, Eichmeister. 81.  
 Koch, Actuar in Begefac. 22. 103.  
 Koch, Hafenmeister. 61. 75.  
 Koch, J. C. Schornsteinfeger. 79.  
 Koch, Geldmäkler. 80.  
 Koch, Lagermeister. 69.  
 Koch, Prediger in Gröplingen. 24.  
 Koch, Th. 21.  
 Köncke, J. D. 87. 95.  
 König, E. 20. 66. 94.  
 Köster, Conf.-Einnehmer. 42. 88.  
 Köster, Feuerbaas. 87.  
 Köster, J. Chr., Freischullehrer. 33.  
 Köster, Waarenagent. 81.  
 Kohl, Weichenwärter. 72.  
 Kohle, Waarenagent. 81.  
 Kohlmann, J. S. 14. 100.  
 Kohlmann, Pastor zu Horn. 22.  
 Kohlmann, Pastor zu Wasserhorst. 24.  
 Kohlmann, R., Küster. 21.  
 Kolbe, Consul in Narwa. 56.  
 Kolwey, Canzlist. 46.  
 Konze, J. C. L., Woltmershausen. 40.  
 Koop, Ad. 19.  
 Kortlang, Hafenauffseher. 69.  
 Kostens, Wäger. 72.  
 Kottmeier, Dr. d. M. 59.  
 Kottmeier, Senator. 2. 16. 34. 37.  
 42. 45. 62. 62. 68. 71. 73. 83. 88.  
 92. 92. 95. 97. 99. 100. 100. 101.  
 Kozebue, von, C., russ. Attaché. 114.  
 Kozenberg, S. B. A. 4. 6. 14. 74.  
 Koudriassky, v., russ. Gesch. Träg. 50.  
 Kräuter, dän. Canzleirath. 108.  
 Krebs-Schmitt, C. 110.  
 Kresner, Makler. 80.  
 Krick, Polizeicom. 46.  
 Kriege, Friedr. Wilh. 17. 34. 84.  
 Krogh, von, Ober-Lieutenant. 63.  
 Krohn, Consul in Boliviar. 57.  
 Kroll, Lehrer. 32.  
 Kroll, Zahnarzt. 60.  
 Krone, Feldmesser. 67.  
 Kroning, Schulpfeger. 34.  
 Kroog, J. D., Bremerhaven. 22.  
 Kropp, Herm., Osterholz. 23.  
 Kropp, J., Schreiber. 91.  
 Kropp, Lademeister. 72.  
 Kropp, Otto G. 17. 93.  
 Krose, W. J. A., 21. 81. 100.  
 Krüder, J. D. L., Bremerhaven. 22.  
 Krüger, Dr., Min.-Ref., Kopenhagen. 53.  
 Krüger, Lehrer. 33.  
 Krülle, Ober-Wachtmeister. 47.  
 Krülle, Polizeidiener. 46. 96.  
 Krummacher, C. E. Dr. d. M. 59.  
 Krummacher, J. A., Dr. d. M. 59.  
 Krus, Generatconf., Lissabon. 55.  
 Kruse, Postverwalter. 22. 83. 84.  
 Kubbe, Polizeicommissär. 103.  
 Kubeck, Freiherr von. 106.  
 Kück, Postsecretär. 83.  
 Kühn, Schornsteinfeger. 79. 79.  
 Küster, Waarenagent. 81.  
 Küstermann, Consul in Penang. 54.

- Kuhlmann, Apotheker. 60.  
 Kuhlmann, Makler. 80.  
 Kuhlmay, Advocat. 13. 13. 104.  
 Kulenkamp, A. G., Dr. jur. in Lübeck. 9.  
 Kulenkamp, Richter. 9. 10. 11. 12.  
 12. 12.  
 Kulenkampff, Dr. d. M. 59. 89.  
 Kulenkampff, J. C. 5. 39. 64. 64.  
 76. 85. 86. 91.  
 Kunst, Waarenagent. 81.  
 Kunth, Makler. 80.  
 Kunoith, Carl. 17. 90. 91.  
 Kurth, Lehrer. 29. 30.  
  
 Nachmund, S. 7. 40.  
 Nackemann, Carl Anton. 6.  
 Nackemann, Hauptmann. 63. 66.  
 Nämmerhirt, Lehrer 32.  
 Lafontaine, Consul, Smyrna. 57.  
 Nahmann, Consul, Punta Arenas 52.  
 Nahusen, Apotheker. 20. 60. 90.  
 Nahusen, Waarenagent. 81.  
 Nahusen, Friedr. 18. 84.  
 Nahusen, M. Chr. 18.  
 Naidley, Viceconsul, Figueira. 55.  
 Nampfer, J. N. 6. 41. 75.  
 Nammers, Feuerbaas. 87.  
 Nammers, Schornsteinfeger. 79.  
 Lampe, Albert, Kirchhuchting. 40.  
 Lampe, Consul. 4. 5. 41. 44. 48.  
 Lampe jun., Lehrer. 31.  
 Lampe, Segelke. 24. 70.  
 Lampe, Senator. 1. 15. 62. 62. 65.  
 65. 69. 76. 77. 81. 85. 86. 89. 89.  
 90. 90. 92. 93. 95. 96. 97. 98. 101.  
 Landré, Consul in Bayonne. 53.  
 Landwehr, Albert. 84.  
 Landwehr, S. D. 22. 84. 102.  
 Lane, Viceconsul in Japan. 56.  
 Lang, Dr. d. M. 59.  
 Lange, Bahnwärter. 72.  
 Lange, Consul, Cap Haitien. 54.  
 Lange, Makler. 80.  
 Lange, Hebamme, Bremerhaven. 61.  
 Lange, Herm., Hasenbüren. 25.  
 Lange, Consularagent in Begefac. 50.  
 Lange, Lademeister 72.  
 Lange, M., in Begefac. 7.  
 La Roche, Freiherr von, 112.  
 Laspeyres, Rath in Lübeck. 8.  
 Latham, Viceconsul in Dover. 53.  
 Latimer, Consul, Portorico. 57.  
 Lauten, Viceconsul, Manzanillo. 57.  
 Lauts, Makler. 80.  
 Lehmann, Brigademajor 62. 63.  
 Le Maire, sächf. Leg.-Secr. 107.  
 Lemcke, Gütermesser. 81.  
 Lemmermann, J., 90.  
 Lengerke, J. S. v. Dr. 5. 12. 39. 42. 71.  
 Lenz, C. J. 18. 84. 90.  
 Leonhard, H. C. L. Schornsteinfeger. 79.  
 Leonhard, C. D., Schornsteinfeger. 79.  
 Leonhardt, C. S., Insp. 74. 81.  
 Leppert, Georg. 6. 101.  
 Lessel, Ph., bayer. Oberstleut. 112.  
 Leupold, Consul. 17. 28. 50. 66.  
 Leupold, Gen.-Consul in Genua. 55.  
 Leupold, Herm. 17. 84.  
 Leutheuser, Bundes-Archivar. 110.  
 Leutheuser, Bundescauzlei-Secr. 110.  
 Lichtenberg, Makler. 80.  
 Lichtenberg, Rud. 20.  
 Lichtenstein, Zahnarzt. 60.  
 Liel, C. von, bayer. Gen.-Maj. 111.  
 Linde, Freiherr von, liechtenst. Reg.-  
 Affessor. 109.  
 Linde, J. T. B. von, liechtenst. B.-  
 T.-Gef. 109.  
 Lindemann, Wäger. 72.  
 Lindig, Dr., Lehrer. 30. 37.  
 Lindmeyer, Hirt. 44.  
 Lingen, v., Dr., Secretär. 10. 11.  
 11. 12. 18. 84.  
 Lipmann, C. 39.  
 Löning, Aeltermann. 38. 85. 93. 94. 95.  
 Löning, G. C., Dr. 95.  
 Löning, Secretär. 10. 11. 12. 12.  
 Löscher, Consumt.-Schreiber. 42.  
 Lohmann, Joh. 19.  
 Lohse, Waarenagent. 81.  
 Lonke, Lehrer. 33.  
 Loo, van der, Gerichtsvogt. 103.  
 Loose, Pastor. 16. 21.  
 Lorent, Dr. d. M. 58. 59. 95. 96.  
 Loschen, Bauconducteur. 65.  
 Losberg, Consumt.-Schreiber. 42.  
 Lucas, N. J. 14. 28. 30.  
 Lucé, Gottfr. Wm. 20. 99.  
 Lübben, J. G. 7.  
 Lüben, Seminar-Director 26. 31. 37.  
 Lübecke, Waarenagent. 81.  
 Lüdering, Barsemeister. 85.  
 Lüderich, J. A. C. 65.  
 Lüders, Gefängnißcommissär. 74.

Lüder  
 Lübrs  
 Lüling  
 Lüllm  
 Lülma  
 Lürma  
 Lürma  
 Lürma  
 58.  
 Luerße  
 Lusey,  
 Lunder  
 Lungen

Mack,  
 Mager  
 Malet,  
 Mallet,  
 Mallet  
 Mangel  
 Mangel  
 Manle  
 Mansl  
 Bun  
 Mardf  
 Marter  
 Marter  
 Martin  
 Marwe  
 Masch,  
 Massar  
 Matthe  
 Mauro  
 Max,  
 Mede,  
 Mehrte  
 Meier,  
 12.  
 Meier,  
 68.  
 Meier,  
 Meier,  
 Meier,  
 17.  
 91. 9  
 Meierd  
 Meinard  
 Meiner  
 Meiner  
 Meinker

- Lüders, Viceconsul, Kronstadt. 56.  
 Lührs, Polizeidragoner. 104.  
 Lülking, Consul, Matanzas. 57.  
 Lüllmann, Pol.-Comm. 47. 79.  
 Lüllmann, Güterexped. 71.  
 Lüllmann, J. C. 5. 26. 27. 92. 92.  
 Lürman, Aeltermann. 38.  
 Lürman, Generalconsul. 11. 48.  
 Lürman, St. A. Senator. 2. 8. 46.  
 58. 66. 66. 67. 67. 74. 77. 84. 86.  
 Luerßen, Consumt.-Geh. 43.  
 Luley, Weichenwärter. 72.  
 Lundenheimer, J. B. 106.  
 Lungershausen, Lieut. 63.  
  
 Mack, Consul in Tromsøe. 56.  
 Magenturth, Landjäger. 47.  
 Malet, Sir Alexander. 113.  
 Mallet, Pastor, Dr. 16. 18. 98.  
 Mallet, Herm., Pastor. 17. 18.  
 Mangels, Lehrer. 31.  
 Manger, Viceconsul, Jersey. 53.  
 Manley, großbrit. Leg.-Secr. 113.  
 Mansbach, Freiherr von, schwed. Bund.-Gef. 114.  
 Mardfeldt, B. S. 5.  
 Martens, Dr. phil., Lehrer. 30.  
 Martens, Consumt.-Geh. 43.  
 Martins, Viceconsul zu Sal. 56.  
 Marwede, Makler. 80.  
 Masch, v. d. Cassirer 71.  
 Massarellos, Viceconsul, Porto. 55.  
 Mattheson, Otto von. 91.  
 Mauromati, Consul, Messina. 55.  
 Max, Dr., Lehrer. 35.  
 Mecke, Waarenagent. 81.  
 Mehrtens, Lademeister, 72.  
 Meier, J. H. J., Dr. d. R. 4. 5. 12. 65. 67.  
 Meier, H. S., Consul. 5. 38. 51. 68. 75. 76. 82.  
 Meier, H. S., Dr. d. R. 7. 13. 17. 45. 98.  
 Meier, Carl, Richter. 9. 10. 10.  
 Meier, Bürgermeister. 1. 8. 15. 16. 17. 34. 44. 67. 68. 86. 87. 89. 91. 91. 91. 93. 94. 91. 95. 97. 99.  
 Meierdierks, Gerichtsbote. 14.  
 Meinardus, Oberintend., Oldenbg. 62.  
 Meinerzhagen, Dr. Aug. Herm. Alb. 13.  
 Meinerzhagen, C., Dr. 5. 13. 15.  
 Meinken, Hirt. 67.  
 Meister, Lehrer. 28. 30.  
 Meisterlin, Consul, Drontheim. 56.  
 Mende, Consumt.-Geh. 43.  
 Mendgen, Baron von, 114.  
 Menke, H. Th., Dr. 12. 13. 103. 103.  
 Menke, Werner. 6. 40. 45.  
 Menshausen, Viceconsul, Alexandrien. 57.  
 Mertel, Pastor. 19. 100.  
 Mertens, Consul, Veracruz. 55.  
 Meybohm, Hirt. Buntenth. Stg. 40. 71.  
 Meyer, Adolf, Sigm. Sohn. 77.  
 Meyer, Ad., Consul. 50.  
 Meyer, Ahlert, Habenhausen. 71.  
 Meyer, C. Th., Makler. 80.  
 Meyer, Conrad. 7.  
 Meyer, Consul, Singapore. 54.  
 Meyer, Cons.-Gehülfe. 43.  
 Meyer, Diebr., Bahnwärter. 72.  
 Meyer, Eduard, 5. 38. 76. 79.  
 Meyer, Ehler, Hasteft. 40.  
 Meyer, Elard, Dr. 13. 37.  
 Meyer, J. A., Richter. 4. 5. 9. 11. 12. 12.  
 Meyer, Georg Aug. Friedr. 78.  
 Meyer, Georg Friedr., Lehrer. 32.  
 Meyer, Gerichtsbote. 14.  
 Meyer, Georg, Lehrer. 33.  
 Meyer, G. S., Schreiber. 90.  
 Meyer, Gottfr. W., Waarenagent. 81.  
 Meyer, Hebamme. 61.  
 Meyer, Heinr. Adolf, Thierarzt. 60.  
 Meyer, Heinr. Carl, Thierarzt. 60.  
 Meyer, H. D. 3.  
 Meyer, Heinr. Wilh. 7. 45. 87.  
 Meyer, Heinr. Wilh., Waarenag. 81.  
 Meyer, Herm., Bahnwärter. 72.  
 Meyer, Jacob, Makler. 80.  
 Meyer, J. B. 3.  
 Meyer, J. C. B. 86.  
 Meyer, Joh. Eberh. 24. 36.  
 Meyer, Joh. Erhard. 21.  
 Meyer, Güterexpedient. 71.  
 Meyer, Jürgen, Begefsack. 84.  
 Meyer, Wegaufseher. 88.  
 Meyer, W. J. Dr. 28. 30.  
 Meyer, von, Dr. Herm., Bundes-Cassirer. 110.  
 Meyerdierks, C., Wegaufseh., Schwachhausen. 88.  
 Meyerdierks, G., Weggelderheber, Te-never. 88.

- Meyerdierts, H. Wegaufseh., Walle. 88.  
 Meyerdierts, J. H., Weggelberheber,  
 Grambsfe. 88.  
 Meyerholz, Ausmiener. 64.  
 Meyne, Hebamme, Oberneuland. 61.  
 Meyne, Waarenagent. 81.  
 Michaelson, Cons. in Stockholm. 56.  
 Mielsoß, Zahnarzt 60.  
 Migault, Consul. 51.  
 Migault, Lehrer. 28. 30. 97.  
 Migault, Richter. 9. 10. 10.  
 Mülster, Polizeibrägoner. 104.  
 Mindermann, Joh. 29. 29. 30.  
 Mittelsdorf, Weichenwärter. 72.  
 Möller, Gen.-Cons., Buenos Aires. 52.  
 Möller, Consul, Talcahuano. 52.  
 Mohl, K. von, Geh.-Rath. 107. 109.  
 Mohr, Consul, Atyab. 54.  
 Mohr, F. F., Dr. jur. 13.  
 Mohr, G. F., Makler. 80.  
 Mohr, J. R. 6. 85. 86.  
 Mohr, J. R. R., 14.  
 Mohr, P. H., Gemeinderath, Bre-  
 merhaven. 105.  
 Mohr, Senator. 1. 15. 16. 26. 26.  
 27. 27. 34. 45. 64. 64. 66. 75.  
 79. 83. 86. 91. 91. 91. 93. 93.  
 94. 94. 95. 96. 97. 98. 98. 99.  
 Moll, Consul in Rotterdam. 55.  
 Moll, Polizeidiener. 46.  
 Montignon, Lehrer. 32.  
 Morel, Consul, Dünkirkhen. 53.  
 Rosebach, Bahnwärter. 72.  
 Moser, Polizeidiener. 46.  
 Mosle, Alex. 19. 34. 84.  
 Mosß, E. Heintr. 17. 86.  
 Mosß, Consul, Bordeaux. 53.  
 Mosß, Diedr. 95.  
 Mosß, Reg.-Secr. 3.  
 Mosß, J. D. L., Dr. 12. 14.  
 Mosß, Professor. 5. 26. 27. 27. 28. 37.  
 Mowinkel, Consul, Bergen. 56.  
 Moyard, Ritter v., belg. Leg.-Secr. 13.  
 Müller, Bahnwärter. 72.  
 Müller, Baucommissär. 46.  
 Müller, C. D., Lehrer. 32.  
 Müller, Consul, Savannah. 52.  
 Müller, Diedr., 4. 6. 68.  
 Müller, Eduard. 5. 26. 27. 67. 71. 74.  
 Müller, F. W. 84.  
 Müller, Hebamme. 60.  
 Müller, Heintr. 6. 65.  
 Müller, H. A., Dr. 28. 29.  
 Müller, H. D., Dr. d. M. 59.  
 Müller, H. D. 21. 78.  
 Müller, Jos. Chr. Affecuranzmäkler. 80.  
 Müller, J. F., Consul. 49.  
 Müller, Lüder. 20. 80.  
 Müller, Pastor. 16. 18.  
 Müller, Viceconsul, Cairo. 57.  
 Müller, Schiffsmesser. 76.  
 Müller, Senator Dr., frankf. Bundes-  
 Ges. 110.  
 Münster, Billeteinnehmer. 71.  
 Mummy, C. L. H. 11. 38. 79.  
 Munter, Ad., Schornsteinfeger. 79.  
 Munter, H. Schornsteinfeger. 79.  
 Murphy, amerik. Gen.-Cons. 48.  
 Myers, Consularagent, Norfolk. 52.  
 Nachtigal, Hauptmann. 63.  
 Nachtigal, Ober-Lieut. 63.  
 Nagel, Obergärtner. 85.  
 Nagel, Dr. jur. 13.  
 Nagel, H. F., Makler. 80.  
 Nagel, Organist. 21.  
 Nagel, Pastor. 17. 20.  
 Nauwert, Lieut., 63.  
 Nebelthau, A. G. 17.  
 Nehrmann, Zahnarzt. 60.  
 Nescher, G., 77.  
 Neufirch, H. 78.  
 Neuling, Lehrer. 31. 37.  
 Neumann, Küster. 19.  
 Neumeyer, Edm. 78.  
 Neussel, Consul, Bahia. 52.  
 Nicolai, Makler. 80.  
 Nickel, Bahnwärter. 72.  
 Niebour, Oberstlieut., 63.  
 Niebubr, Consul, Rangoon. 54.  
 Nielsen, F. C. F. sen. 38. 76. 82.  
 Nielsen, F. C. F. jun. 7. 77.  
 Nielsen, Job. Wlth. 19.  
 Niemann, Güterexped.-Gehülfe. 73.  
 Niemann, Notar. 13.  
 Niemeyer, Lehrer. 31.  
 Nieter, Pastor. 19. 100.  
 Niethammer, von, Leg.-Secr. 106.  
 Nissen, Consul, Canton. 52.  
 Nobbe, Lehrer. 33.  
 Nolda, Lehrer. 30.  
 Nolte, Lehrer. 30.  
 Noltenius, Chr. H. 5. 18. 39. 76. 77.  
 79. 86. 86. 94. 98.

Nolte  
 Nolte  
 10  
 Nolte  
 Nolte  
 Nolte  
 Nolte  
 Nonn  
 Norm  
 Rossi  
 Rullm  
 Ober  
 Ober  
 Oden  
 Delri  
 85.  
 Delri  
 Dent  
 Detje  
 Detli  
 Detli  
 Dhm  
 Dhm  
 Dhm  
 Dsch  
 D'Ne  
 Dnter  
 Dppe  
 Orden  
 73.  
 Drell  
 Drlan  
 Drten  
 Dsent  
 Dstern  
 Dstern  
 Otten  
 Otto,  
 Dverb  
 Bajef  
 Palac  
 Pando  
 Pando  
 Panhu  
 Papen  
 Papen  
 92.  
 Papen

28. 29.  
 d. M. 59.  
 78.  
 uranzmäcker. 80.  
 fl. 49.  
 80.  
 18.  
 Cairo. 57.  
 r. 76.  
 frankf. Bundes-  
 mer. 71.  
 l. 38. 79.  
 steinfeger. 79.  
 n. Conf. 48.  
 nt, Norfolk. 52.  
 ann. 63.  
 t. 63.  
 85.  
 r. 80.  
 20.  
 7.  
 60.  
 37.  
 9.  
 pia. 52.  
 72.  
 , 63.  
 angoon. 54.  
 n. 38. 76. 82.  
 n. 7. 77.  
 19.  
 d. Gehülfe. 73.  
 1.  
 100.  
 eg. Secr. 106.  
 on. 52.  
 18. 39. 76. 77.  
 8.
- Noltenius, J. D., Dr. jur. 13.  
 Noltenius, J. D., Richter. 4. 5. 9. 10.  
 10. 15. 26. 27. 27.  
 Noltenius, J. E., Dr. d. M. 58. 59.  
 Noltenius, Pastor in Arsten. 25.  
 Nolze, H. A. 77.  
 Nolze, Joh. Rud. 77.  
 Nolze, L. Chr. 6. 39. 67.  
 Nonweiler, Pastor. 17. 18. 37.  
 Norman, Viceconsul, Hull. 53.  
 Nostiz, sächs. V.-D.-Gef. 107.  
 Nullmeyer, Eichmeister. 82.  
  
 Obermayer, Canzlist. 113.  
 Ophernal, Hebamme. 60.  
 Odenthal, Zahnarzt. 60.  
 Oelrichs, C. Th. Dr. 6. 13. 40. 67.  
 85. 93. 94. 94. 96.  
 Oelrichs, Edwin A. 91.  
 Oentrich, Lehrer. 26. 33.  
 Oetjen, Poliz.-Commis. 46.  
 Oetling, Friedr., jun. 86.  
 Oetling, Consul, Colima. 55.  
 Ohlmeyer, Bahnwärter. 72.  
 Ohlmeyer, Joh. 34.  
 Ohnesorge, Zeichenlehrer. 31.  
 Olschewsky, Thierarzt. 60.  
 O'Neill, Viceconsul, Setubal. 55.  
 Oken, Küster. 22.  
 Oppermann, Polizeidiener. 46.  
 Ordemann, Ric. Arn. 4. 6. 67. 71.  
 73. 75. 82. 85.  
 Orelli, von, östr. Hauptmann. 111.  
 Orlando, Viceconsul, Smyrna. 57.  
 Ortenbach, Consul, Barcelona. 57.  
 Osenbrück, Wilh. 20.  
 Osterloh, Heinr. 90.  
 Ostermann, Waarenagent. 81.  
 Ostermann, Freischullehrer. 33.  
 Otten, D. 66.  
 Otto, Diacon, Begefac. 22.  
 Overbeck, Waarenagent. 81.  
  
 Pajeken, Eduard. 87.  
 Palacios, Consul, Cadix. 57.  
 Pandorf, Consul, Bassein. 54.  
 Pandorf, Geldmäcker. 80.  
 Panhuys, v., ntederl. Gen.-Maj. 112.  
 Papendieck, Conf., Königsberg. 56.  
 Papendieck, H. Chr. 18. 84. 86. 90.  
 92. 92. 93.  
 Papenhausen, Maffler. 80.  
  
 Pattenhausen, Wäger. 72.  
 Pauli, A. D. Dr. 4. 7. 10. 12. 44.  
 Pauli, B. Dr. d. M. 59.  
 Pauli, Pastor. 16. 17.  
 Pauli, Rath in Lübeck. 8.  
 Paulmann, Schornsteinfeger. 79.  
 Pavenstedt, J., Dr. 13. 17. 90. 91.  
 93. 101.  
 Pedrozo, Viceconsul, Cascaes. 55.  
 Peeks, Lehrer. 33.  
 Pein, Landjäger. 47.  
 Pelzer, P. E. 17.  
 Penning, Lehrer. 33.  
 Pestel, von, niederl. Ges.-Attaché. 108.  
 Peters, Heinr., Lehrer. 31.  
 Peters, Heinr. Friedr., Freischulleh-  
 rer. 33.  
 Peters, Deuerbaas. 87.  
 Petersen, Alb., Lankenau. 71.  
 Peterffen, J. E., Freischullehrer. 33.  
 Petri, Pastor. 19. 37. 100.  
 Pfeiffer, Dr. 5. 12. 15. 45.  
 Pfeiffer, Consumt.-Geh. 43.  
 Pfordten, von der, Freiherr. 106.  
 Philippi, C. J. Dr. 13. 13. 104.  
 Philippi, J. F., 5. 44. 44. 67. 73.  
 Pisani, Consul, Malta. 54.  
 Plate, Dr. d. M. 59. 90.  
 Plate, Dr. d. Phil., Lehrer. 29. 30.  
 Plate, Herm. 25.  
 Plate, J. F., Dr., Secretär. 6. 10.  
 11. 44. 86.  
 Plate, Heinr., Lehrer. 30.  
 Plate, Hinr., Rockwinkel. 23. 70.  
 Plate, Th., Conf., Philadelphsta. 51.  
 Plessing, Dr., Procurator in Lübeck. 9.  
 Pleger, Dr. d. M. 59.  
 Pleger, A. F. Dr., Lehrer. 5. 29. 30. 45.  
 Pleuß, Bahnh.-Berw.-Assist. 71.  
 Plöger, Aug., Lehrer. 32.  
 Plumhoff, Lehrer. 36.  
 Plump, A. 19. 39. 66.  
 Plump, C. F., Dr. jur. 13.  
 Plump, G. E. 34. 78.  
 Plump, H. E. G. 84. 95.  
 Plump, Holzreeper. 43.  
 Plump, Johannes. 84.  
 Pohl, Canzlist. 3. 3.  
 Pohl, Hebamme. 60.  
 Pofranz, Consul. 50. 51.  
 Poppe, Bauconducteur. 65.  
 Post, C. A., Secretär. 9. 10. 10.



- Rudolph, Schlachtwächter. 69.  
 Rüder, Major, Oldenburg. 63. 63.  
 Ruppel, Major. 80.  
 Rüscher, Pfandaußseher. 14.  
 Ruete, J. A. 20. 28.  
 Ruete, Secretär. 9. 10. 10.  
 Ruhe, Consumt.-Einnehmer. 42.  
 Ruhl, Joh. Peter. 5. 41.  
 Rubrah, Waarenagent. 81.  
 Rumpff, Min.-Res. 53.  
 Runde, Schulpfeger. 34.  
 Runge, Consul, Indianofa. 52.  
 Runge, Dr. d. M. 59.  
 Runge, Otto, Gütermesser. 81.  
 Runge, Rathje. 95.  
 Ruperti, Lehrer. 28. 29.  
 Rust, Viceconsul, Cardiff. 53.  
 Rust, Stations-Vorst. 73.  
 Ruyter, J. L. 4. 5. 39. 41. 62. 76.  
 Ryan, Vicecons., Limerik. 54.  
 Ryan, Viceconsul, Montreal. 54.  
 Ryan, Consul, Quebec. 54.  
 Rzikowsky, v. Dobrskisch, Jhr. 111.  
 Sägelken, Dr. phil., Lehrer. 29. 30.  
 Salignac-Fénelon, Graf v. 113.  
 Salignac-Fénelon, Vicomte von, 113.  
 Sander, Heinar. 77.  
 Sanders, Cord, Gütermesser. 81.  
 Sanders, Herm., Horn. 40.  
 Sanders, Schulpfeger. 34.  
 Sattler, Wih. Dr. 14. 29. 29.  
 Sauerberg, Gütermesser. 81.  
 Sayur, Gen.-Cons., Beyrut. 57.  
 Schabbehardt, Phil. 84.  
 Schäfer, Billeterped.-Geh. 71.  
 Schäfer, Major. 80.  
 Schäfer, Dr. d. Ph., Lehrer. 29. 30.  
 36.  
 Schäfer, Lehrer. 32.  
 Schaer, Dr. d. M. 59.  
 Scharff, Rademeister. 73.  
 Scharoun, Postsecretär. 82.  
 Scharoun, Rathsdienner. 3. 92. 97.  
 Scheele, Lehrer, Bremerhaven. 35.  
 Scheele, Gascontroleur. 74.  
 Schelika, D. v., preuß. Major. 111.  
 Schellenberg, Polizeidiener. 46.  
 Scheller, Lehrer. 31.  
 Schellhah, Dr. C. J. 13. 84.  
 Schellhah, türk. Consul. 51.  
 Schengbier, Lehrer. 35.  
 Schepeler, Consul, Riga. 56.  
 Scheppelemann, Consumt.-Geh. 43.  
 Scherff, von, niederl. B.-T.-Gef. 108.  
 Scherk, Professor. 29. 30. 40.  
 Schierhorst, Eichmeister. 82.  
 Schinzel, Polizeidiener. 46.  
 Schipmann, Consul, Galatz. 57.  
 Schirmer, Lehrer. 32.  
 Schläger, Consul, St. Thomas. 53.  
 Schleiden, Dr., Min.-Res. 51.  
 Schleyer, J. A. Borgfeld. 23.  
 Schlotmann, J. W., Dr. jur., 7. 13. 13. 104.  
 Schlömann, Mätker. 80.  
 Schlöndorf, Lehrer. 32.  
 Schlöstein, Consul, Melbourne. 51.  
 Schlüter, Wäger. 72.  
 Schmalhausen, Lehrer. 28. 30.  
 Schmedtper, Lehrer. 33.  
 Schmeidel, Major. 80.  
 Schmelzkopf, Lehrer. 29. 30.  
 Schmelzkopf, Pastor. 19. 100. 102.  
 Schmidt, A., Lehrer. 33.  
 Schmidt, Carl. 84.  
 Schmidt, Chr. A. Friedr. 6. 19. 44. 44. 45. 67. 85. 90. 91.  
 Schmidt, Eylert, Niederblockland. 70.  
 Schmidt, Fr., Dr. d. M. 59.  
 Schmidt, G. D. C., Waarenagent. 81.  
 Schmidt, J. H. 4. 6. 39. 41. 44. 67.  
 Schmidt, Landjäger. 47.  
 Schmidt, Ric. 19. 100.  
 Schmidt, Prem.-Lieut. 63.  
 Schmidt, Polizeidiener. 46.  
 Schmitt, Bundes-Cassen-Canzlist. 110.  
 Schnakenberg, Küster, Walle. 24. 35.  
 Schnakenberg, Küster, Seehausen. 25. 36.  
 Schnaue, J. J., Lehrer. 36.  
 Schneider, Consul, Calcutta. 54.  
 Schöne, C. G., Küster. 20. 32.  
 Schöne, H. G., Lehrer. 35.  
 Schönfelder, Christ. 6. 40. 45.  
 Schönhütte, Major. 80.  
 Schönian, Reg.-R. 105.  
 Schönling, niederl. Leg.-Canzlist. 108.  
 Schöttler, Ausmiener. 64.  
 Schöttler, Waarenagent. 81.  
 Schomburg, R. 78.  
 Schrage, J. L. 5. 67. 86. 92.  
 Schramme, Catasterbeamter. 41. 67.



ms. Sohn. 21.  
 Walle. 70.  
 9. 32.  
 Billanova. 55.  
 d. N. 13. 81.  
 Queenstown. 54.  
 9.  
 63.  
 Ker. 80.  
 Ker. 80.  
 95.  
 iener. 46.  
 105.  
 N. 59. 90.  
 00.  
 er. 75.  
 0. 11. 12. 12.  
 3. 26. 26. 27.  
 76. 77. 83. 86.  
 01.  
 40.  
 44. 67. 86.  
 Assistenzarzt. 95.  
 Helena. 54.  
 Schausen. 70.  
 von, fard. Leg.-  
 28. 29. 30. 36.  
 eger. 79.  
 eger. 31.  
 n. 63.  
 t. 48. 49.  
 5.  
 Min.-Ref. 48.  
 0.  
 n. Major. 112.  
 ul. 49.  
 9. 63.  
 13. 17. 84.  
 58. 58.  
 95.  
 te. 104.  
 ecr. 109. 109.  
 109. 109. 109.  
 rnf S. 22. 84.

Steffens, Hauptmann. 63.  
 Stegmann, Controlebeamter. 43. 69.  
 Stegmann, H. D. 6. 20. 40. 66.  
 Stein, Consul, Mauritius. 54.  
 Steinbrügge, Verh. 23.  
 Steinförth, Lehrer. 36.  
 Steinhäuser, A. 6. 40. 44. 65. 77.  
 Steinhäuser, Lehrer. 31.  
 Steinhoff, Lehrer. 30.  
 Steinhoff, Hebamme. 60.  
 Steinmeyer, Schiffsmakler. 80.  
 Stelling, Lehrer. 33.  
 Stelloh, Lehrer. 23. 35.  
 Sterky, C. A., schwed. Gesch.-Dr. 51.  
 Stewart, Consul, Kurrachee. 54.  
 Stiebler, Lehrer, Bremerhaven. 35.  
 Stiering, Cassirer. 43.  
 Stock, Waarenagent. 81.  
 Stock, Organist. 20.  
 Stockmar, Waarenagent. 81.  
 Stockmeyer, C. H. 5. 11. 50. 85. 86.  
 Stockmeyer, Gen.-Consul, Rio. 52.  
 Stoevesandt, H. 18. 89. 91.  
 Stohmann, Waarenagent. 81.  
 Stonehouse, Viceconsul, Newport. 54.  
 Strack, Consul, Port Republicain. 54.  
 Strack, H. 37.  
 Straßburg, Makler. 80.  
 Stratenus, niederl. Min.-Ref. 50.  
 Strauß, B. v., Cabinetstath. 109.  
 Streng, C. L. 44. 82.  
 Strube, Dr. d. M. 59.  
 Strube, Leop. 19. 84.  
 Strube, Lehrer. 32.  
 Stubmann, D. W. jun. 78.  
 Stubmann, D. W. sen. 78.  
 Stucken, G. A., 5. 34. 45. 85. 95.  
 Stüber, Consul, Carlshöhe. 52.  
 Stümcke, Apotheker. 22. 60. 84.  
 Stümcke, Dr. d. M., 59.  
 Stürke, Nic. 6. 85.  
 Stumper, Hebamme, Hasenbühen. 61.  
 Stumper, Hebamme, Stroh. 61.  
 Sühling, Herm. 21. 78.  
 Sühling, Polizeidiener. 46.  
 Suling, Schiffsmakler. 80.  
 Surur, Viceconsul, Damiette. 37.  
 Sybow, von, preuß. B.-L. Gef. 106.  
 Tappenbeck, Professor. 28. 29.  
 Tappenbeck, Consul, Para. 52.  
 Tecklenborg, J. 5. 44.

Tecklenborg, H. 6. 68. 87. 92. 92.  
 101.  
 Tepelmann, Makler. 80.  
 Tepelmann, Holzreeper. 43.  
 Tetens, C. H. Dr. 4. 5. 13. 63.  
 101.  
 Tewes, C. 5. 42. 50. 68. 71.  
 Theisen, preuß. Canzl.-Secr. 106.  
 Theune, Consul, Stettin. 56.  
 Thiel, Landjäger. 47.  
 Thiele, Herm. 84.  
 Thiele, W. C., Diacon, Begefac. 22.  
 Thiermann, Cons., Charleston. 52.  
 Thiermann J. L. 64.  
 Thiermann, J. P. R. 5. 45. 77.  
 Thies, Consul, Bangkok. 56.  
 Thießen, Nachtwach.-Auff. 47.  
 Thießen, Waarenagent. 81.  
 Thölken, Feinr. 6. 40. 81.  
 Thomson, Viceconsul, Aberdeen. 53.  
 Thomson, Consul, Nassau. 54.  
 Thorspeden, Friedr. 95.  
 Thulestus, Dr. d. R. 13.  
 Thyen, Otm., Consul. 50.  
 Tideman, Aelterm. 38. 77. 99.  
 Tidemann, Richter. 9. 10. 10. 15.  
 Tiemann, Lehrer. 31.  
 Tieße, Polizeidiener. 46.  
 Timmermann, Cons.-Einneh. 42. 69.  
 Timmermann, Nachtwach.-Auff. 47.  
 Todt, Makler. 80.  
 Toel, Apotheker. 60.  
 Toel, Friedr. 19. 81.  
 Toel, Pastor. 20. 102.  
 Tölken, Dr. d. M. 58. 59. 95.  
 Tölken, Makler. 80.  
 Töpken, A. L., Dr. 12.  
 Toole, Viceconsul, Cephalonia. 55.  
 Torstrik, Dr. d. Ph. 29. 29.  
 Torstrik, Organist. 18.  
 Traub, Eugen Carl Wilh. 5. 18. 26.  
 27. 27. 34.  
 Treß, württ. Leg.-Secretär. 107.  
 Treviranus, Pastor. 16. 17.  
 Tuntmann, Rendant. 46.  
 Turnfort, Ritter von, östr. Oberstlt. 111.  
 Ueltzen, J. W. 18.  
 Uhlraub, Makler. 80.  
 Ulmer, Viceconsul, Zante. 55.  
 Ulrich, Armin, Lehrer. 35.  
 Ulrich, August, Lehrer. 29. 30.

- Ulrich, Gustav, Lehrer. 32.  
 Ulrichs, Dr. jur. 13.  
 Ulrichs, H. F. 7. 22. 75.  
 Ulrichs, P. H., Bremerhaven. 49.  
 Umber, Expeditör. 113.  
 Undütsch, D. H. 68.  
 Ungern-Sternberg, Freiherr von. 114.  
 Unkraut, A. 21. 100.  
 Unterberg, Landjäger. 47.  
 Unverzagt, Gascontroleur. 74.  
 Vagt, Diedr. Rablinghausen. 24. 40. 71.  
 Vagt, H. 17. 93. 101.  
 Vagt, Joh., Neuenland 40. 71.  
 Vagt, Tönjes, Woltmershausen. 71  
 Vägels, Georg Heinr. 34.  
 Vablsing, Lehrer. 35.  
 Valk, Lehrer. 32.  
 Valle del, Ritter von Zarco. 114.  
 Vangerow, von, Gemeinderath, Bremerhaven. 105.  
 Vaskner, Joh., Habenhausen. 71.  
 Vaskner, Matler. 80.  
 Veith, österr. Oberlieut. 111.  
 Ventoso, Conf., Drotava. 57.  
 Vespermann, Chr. Begesack. 22. 84. 99.  
 Vietor, C. R., Pastor. 17. 17.  
 Vietor, F. M. 39. 64. 64. 92. 92.  
 Vietor, H. G. 18. 84. 90.  
 Vietor, J. C. 5. 18. 28. 68. 75.  
 Villmer, J., Notar. 13. 103.  
 Virgien, Lehrer. 29. 30.  
 Vischer von Gaasbeck. 78.  
 Visser, Theod. 19.  
 Voße, Consumt.-Einnehmer. 42.  
 Voße, Johannes. 78.  
 Vöge, Polizeidiener. 46. 96.  
 Vöhl, Lehrer. 35.  
 Völcker, Postsecretär. 82.  
 Vogeley, J. 84.  
 Vogelsang, Polizeidiener. 46.  
 Vogemann, Conf.-Einnehmer. 42.  
 Bogemann, L. J. H. 84. 99.  
 Vogt, Waarenagent. 81.  
 Bohne, Alb., Neuenland. 71.  
 Bohne, Joh., Habenhausen. 25. 40.  
 Voigt, Lehrer, Bremerhaven. 35.  
 Voigt, Waarenagent. 81.  
 Voigt, Rath in Lübeck. 8.  
 Voigt, Matler. 80.  
 Volkart, Conf. Winterthur. 56.  
 Volkmann, Baubeamter. 104.  
 Volkmann, Friedr., Begesack. 84. 89.  
 Volkmann, Lehrer. 28. 29.  
 Voss, de, Consul, Richmond. 52.  
 Voss, Waarenagent. 81.  
 Wähmann, Hinr., Neuenland. 71.  
 Wähmann, Tölke. 40.  
 Waetje, Eichmeister. 82.  
 Wätjen, H., Walle. 24.  
 Wahl, Consul, Wiborg. 56.  
 Waldheim, Lehrer. 35.  
 Walte, Pastor Dr. 20.  
 Waltemath, Büreaudiener. 43.  
 Walter, Lehrer, Bremerhaven. 35.  
 Walter, Schornsteinfeger. 79.  
 Waltjen, C. 6.  
 Ward, brit. Gesch. Ir. 49.  
 Wardenburg, Ober-Lieutenant. 63.  
 Warnken, Hinr. Arsen. 71.  
 Warnken, Hebamme, Arsen. 61.  
 Warnken, Hebamme, Lehe. 61.  
 Warnken, Joh., Lehrer. 32.  
 Warnken, Lär. 23.  
 Weber, Diedr. Heinr. 40. 78.  
 Weber, Schlachtwächter. 69.  
 Weber, Generalconsul. 49.  
 Weber, M. C. F. 6. 40. 45. 85.  
 Weber, Viceconsul, Ramsgate. 54.  
 Wegener, Lehrer. 29. 30.  
 Wegner, General-Consul, Christiania. 56.  
 Wehe, Conf.-Geh. 43.  
 Weinhagen, Senator. 2. 39. 45. 65. 66. 68. 73. 74. 75. 76. 77. 77. 81. 82. 86. 89. 92. 96. 101.  
 Welch, Viceconsul, Key-West. 52.  
 Wenderoth, C. W. 19. 89.  
 Wenzel, preuß. Leg.-Rath. 106.  
 Vermuth, Consul, Samarang. 55.  
 Werner, Lehrer. 31.  
 Wessels, Bäcker. 72.  
 West, Viceconsul, Deal. 53.  
 Westenberg, von, niederl. Leg.-Secretär. 108.  
 Westensfeld, C. D. C. 11.  
 Westphal, Küster. 18. 31.  
 Westphal-Castelnau, Conf., Cette. 53.  
 Wetjen, Matler. 80.  
 Weyhusen, Ferm., sen., Gütermesser. 81.  
 Weyhusen, Ferm. jun., Gütermesser. 81.  
 Weyland, J. H. 4. 6. 40. 42. 62. 77.

- Weymann, C. D. S., Bremerhaven. 22.  
 Whitaker, Conf.-Agent, Gallipoli 57.  
 Wichelhausen, Dr. d. M. 58.  
 Wichelhausen, Fern. 89.  
 Wicke, Consul, Honolulu. 54.  
 Widmann, Dr. d. M. 59.  
 Wichmann, Conf. Gehülfe. 43.  
 Wichmann, Lehrer. 33.  
 Wiedemann, Georg, Lehrer. 29. 30.  
 Wiedenroth, Lehrer. 33.  
 Wiederhold, Dr. 13.  
 Wiedau, Heinr. 78.  
 Wiegmann, Hebamme. 60.  
 Wiegmeier, Controlebeamter. 43.  
 Wienecke, M. S., Lübeck. 9.  
 Wiensden, Consul, Gothenburg. 56.  
 Wierenberg, Wäger. 73.  
 Wiese, Consul, Hongkong. 54.  
 Wieting, J. B. 22. 64. 64. 76.  
 Wilcke, Dr. jur. Carl Wilh. 13.  
 Wilckens, Apotheker. 60.  
 Wilckens, Dr. d. M. 5. 59.  
 Wilckens, Dr. jur. Joh. 13.  
 Wilckens, Dr. jur. M. S. 13.  
 Wilckens, Eichmeister. 82.  
 Wilckens, Jac. jun. 21.  
 Wilckens, Lehrer. 29. 30.  
 Willagen, Uebersetzer. 14.  
 Williams, Viceconf., Harwich. 53.  
 Willich, Apotheker. 60. 81.  
 Willmann, Lehrer. 32.  
 Wisman, Dr. d. M. 59.  
 Wilmsen, M., Begefac. 84.  
 Windels, Güter-Expedit.-Geh. 72.  
 Winter, Conf.-Einnehmer. 42. 88.  
 Winzer, Makler. 80.  
 Wischhusen, Hirt., Niederbüren. 23.  
 Witgenfeld, Sergeant. 69.  
 Witgenfeld, Landjäger. 47.  
 Witt, Dr. d. M. 58. 58. 59.  
 Witt, Consul, Zanzibar. 57.  
 Witt, J. L. F. Dr. in Lübeck. 9.  
 Witte, Bahnmeister. 72.  
 Witte, Hebamme. 61.  
 Wittler, Lademeister. 73.  
 Wode, Bahnwärter. 72.  
 Wöhnert, Polizeidiener. 46.  
 Wohlers, D., Ostlebshausen. 24.  
 Wollens, Schlachtwächter. 69.  
 Wollenweber, Landjäger. 47.  
 Wollermann, Rathsbdiener. 3. 97.  
 Wolf, Pastor zu Bremerhaven. 22.  
 Wolf, Viceconsul, Southampton. 54.  
 Wolff, Makler. 80.  
 Wolters, Bahnwärter. 72.  
 Wolters, Civilst.-Schreiber. 68.  
 Woltjen, Gerh., Hasenbüren. 71.  
 Wortmann, bess. Conf. 49.  
 Wortmann, Consul, Gibraltar. 54.  
 Wülker, Lehrer. 21. 33.  
 Wüstendörfer, Makler. 80.  
 Wulzen, Stationsgehülfe. 71.  
 Wulstein, J. M. jun. 6. 62.  
 Wunderlich, Rath, in Lübeck. 8.  
 Wuppelahl, Affecuranzmakler. 80.  
 Wurthmann, Hebamme. 61.  
 Wurthmann, Lehrer. 36.  
 Zedler, Pastor in Begefac. 21. 99.  
 Zeller, Generalconsul. 50.  
 Ziegler, Dr., Registrator. 113.  
 Zimmer, Dr. d. Phil. 30.  
 Zimmermann, Apotheker. 60.  
 Zimmermann, hann. Gef. 49.  
 Zimmermann, Gemeinderath, Bege-  
 fac. 103.  
 Zimmermann, Rath in Lübeck. 8.  
 Zwicker, Baarenagent. 81.

## Sach-Register.

	Seite		Seite
Abgaben, s. Steuern und die einzelnen.		Beerdigungsanstalten . . . . .	66
Advocaten s. Sachführer.		Bernus, Stipendium von . . . . .	91
Ärzte . . . . .	58, 59	Bibliothek . . . . .	37
Abasverus-Stiftung . . . . .	89	Bibliothekar . . . . .	37
Alers Legat . . . . .	89	Bibliothekssecretär . . . . .	37
Anbringer s. Löschanstalten.		Vicker's Stipendium . . . . .	91
Annae, sanctae, beneficium . . . . .	89	Vorgfeld, Kirche . . . . .	23
Anrunderer . . . . .	43, 69	Börse, Inspection s. Rathhaus.	
St. Ansgarii Kirche . . . . .	18	Brandversicherungen . . . . .	66
" Schule . . . . .	32	Brandversch.-Anstalt im Gebiete	66
Apotheker . . . . .	60	Bremerhaven, Ärzte . . . . .	58, 59
Arbeitshaus . . . . .	90	" Amt . . . . .	104
Archiv . . . . .	3	" Apotheker . . . . .	60
Archivar . . . . .	3	" Ausmiener . . . . .	104
Archivcanzlisten . . . . .	3	" Baubeamter . . . . .	104
Armen-Ärzte . . . . .	90	" Bürger Schule . . . . .	35
Armenanstalten . . . . .	89	" Eichmeister . . . . .	82
Armen-Aufseher . . . . .	90	" Gemeinderath . . . . .	105
Armengiften s. die einzelnen.		" Gerichtsbote . . . . .	104
Armenhaus . . . . .	89	" Hafen zu . . . . .	75
Armen-Institut . . . . .	90	" Hafenmeister . . . . .	75
Armenhauskirche . . . . .	20	" Feuerbaase . . . . .	87
Arrestlokal, Aufseher . . . . .	14	" Kirche in . . . . .	22
Ärsten, Kirche . . . . .	25	" Notare . . . . .	13, 104
Affecuranz-Mäkler . . . . .	80	" Lufen- und Ladungsbesichtiger	64
Auctionator, s. Bücher-Auctionator.		" Oberlootse . . . . .	77
Auditeur . . . . .	63	" Physikus . . . . .	58
Ausmiener . . . . .	64, 104	" Polizeicommissär	104
Auswärtige Angelegenheiten	48—57	" Polizeidragoner	104
" Commission	48	" Postamt . . . . .	83
Auswandererwesen, Behörde . . . . .	64	" Sachführer . . . . .	13, 104
Auswanderer-Nachweisungsb.	64	" Schiffs- u. Proviantbesichtiger.	64
Bahnhofs- und Bahnbeamte	71—73	" Schleusenmeister	75
Bahnhofspolizei . . . . .	46	" Schornsteinfeger	79
Balge . . . . .	65	" Steuereinnehmer	104
Barfemeister . . . . .	85	" Volksschule . . . . .	35
Bataillonsarzt . . . . .	63	" Zahnarzt . . . . .	60
Baubeamte . . . . .	65	Brigademilitärschule . . . . .	63
Baucollegium . . . . .	65	Brigadestab . . . . .	62
Baucommissär . . . . .	46	Broidels, Tom Armengifte . . . . .	91
Baucommission, technische . . . . .	65	Brunnen, öffentl. Rechnungsführ.	65
Bauwesen, öffentliches . . . . .	65	Budts Legat . . . . .	91
Beamtencautionen . . . . .	67	Bücher-Auctionator . . . . .	37
Beamten-Witwencaffe . . . . .	101	Bürgeramt . . . . .	4

	Seite		Seite
Bürgermeister	1	Dampfschiffahrt f. Schiffahrts-	
Bürgerrecht, f. Staatsbürgerr.		commission.	
Bürgerchaft	4—7	" n. America f. Postanstalten.	
" Archivar der	4	Deichbaubeamte	70
" Präsident der	4	Deichgräffschaft der Vier Lande.	70
" Verzeichn. d. Vertr.	5—7	Deichverbände	70
Bürgerchaft, Deput. zur Wahl der		Deichwesen	69
Vertreter	67	Districtspolizeicommissäre	46
Bürgerschule, Verwaltung der		Dransfeldsche Familienstiftung	93
Einkünfte der	27	Eichmeister	81, 82
Bürgerschule	30	Einkommenschos f. Schos.	
Bürgerweide, Deputation	67	Eisbrecher f. Convoe.	
" Sirt auf der	67	Eisenbahn-Beamte	71—73
Büfung-Stiftung	92	" " Unterstützungscasse	93
Bundescontingent	62	" Deputation	71
Bundesversammlung,		" Gütertransport auf der,	
Deutsche	106—110	f. Frachtfuhrwesen.	
" Archiv	110	Erbe- und Handvestenamt	10
" Canzlei	110	Erheber der directen Steuern	41
" Canzlei-Direction	110	" " indirecten	41
" Cassen-Verwaltung	110	Erleuchtung	73
" Druckerei	110	Esch's Stipendium	93
" Rechnungs-Revision	110	" Armengifte	93
Bundes-Militaircommisson	111	Feldmesser	67
" " Canzlei der	113	Feuerschiff	78
Caesar'sche Familienstiftung	91	Feuersprügen f. Löschanstalten	
Canzleibeamte	3, 9, 14	Feuerversicherung f. Brandversch.	
Canzleipedell	14	Finanzdeputation	41
Cataster	67	Finanzwesen	41
Catharinensift	92	Frachtfuhrwesen	73
Cautionswesen	67	U. L. Frauen Kirche	17
Chausseen f. Wegbau.		" Schule	31
Christianische Stiftung	92	Freischulen	33
Cigarrenfabrikwesen	68	" Verwaltung der Fonds	
Civilarrestlokal	14	der reformirten	93
Civilstandsamt	68	Frydags, Segebadev., Armengifte	94
Civilstandsschreiber	68	Fuhrer'sche Familienstiftung	94
Competenzconflikte, Gerichts-		Garnison f. Bundescontingent	
hof für	15	Gasanstalt	73
Consuln, fremde	48—51	Gassen-Erleuchtung	73
" Bremische	51—57	Gefängnisse	74
Consumtions-Abgabe, Deputation	42	" Commissär	74
" Beamte	42, 43	Geld- und Wechselmäkler	80
" " Wittwenkasse	92	Genealogie der Regenten etc.	115—166
Convoe	68	General-Einnehmer	41
Copiisten, beeidigte	3	Gerichtsboten	9, 14, 103, 104
Criminalgericht	12	Gerichtscanzlisten	14

	Seite		Seite
Gerichtsvogt . . . . .	103	St. Johannis Kirche . . . . .	21
Gerichtssecretäre . . . . .	8. 9	"    Schule . . . . .	33
Gesandte und Geschäftsträger,		"    Waisenhaus . . . . .	100
"    "    "    bremische	51	Zustirer der Goldwagen . . . . .	44. 81
"    "    "    fremde . . . . .	48	Zustizcommission . . . . .	8
Gesundheitsrath . . . . .	58	Zustizverwaltung . . . . .	8—14
Gewerbecommission . . . . .	74	Kammern für Handel, Gewerbe	
Gewerbegericht . . . . .	12	und Landwirthschaft . . . . .	38—40
Gewerbekammer . . . . .	39	Katterbachs Armengifte . . . . .	95
"    Consulent der . . . . .	40	Kimmen Legat . . . . .	91
De Goebesche Stiftung . . . . .	94	Kirchen im Gebiete . . . . .	22—25
Goldwagen, Zustirer der . . . . .	44. 81	"    in der Stadt . . . . .	17—21
Gosen Testament . . . . .	94	Kirchhuchting, Kirche zu . . . . .	25
Grambke, Kirche . . . . .	23	Kirchliche Angelegenheiten, Com-	
Gröplingen, Kirche . . . . .	24	mission für die . . . . .	16. 34
Grundstücke, Verw. der öffentl.	44	Kirchliche Schulanstalten der	
Güterbestäter . . . . .	73	Stadt . . . . .	31—33
Gütermesser . . . . .	81	Kirchspielschulen im Staats-	
Gymnasium . . . . .	28. 29	gebiet . . . . .	35. 36
Hafen-Aufseher . . . . .	69	Krahn- u. Wuppenanst., f. Convoje	
"    oberländischer . . . . .	69	und Zollstellen . . . . .	
Häfen f. Bremerhaven, Begefac,		Krankenanstalt . . . . .	95
Sicherheitshafen u. oberl. Hafen.		"    Henriettenstiftung der	95
Handelschemiker . . . . .	81	Krankenladen . . . . .	96
Handelsgericht . . . . .	11	Kunstmäkler . . . . .	80
Handelskammer . . . . .	38	Kunstverein, Klugfist-Stiftung	
"    "    Syndiker der . . . . .	39	für den . . . . .	96
Handelschule . . . . .	28. 30	Küper . . . . .	76
Handels- u. Schiffahrts-Angel.	75	Ladungsbesichtiger . . . . .	64
Handelsstatistik . . . . .	76	Landherren . . . . .	47
Hasteder Krankenkasse . . . . .	94	Landjägercorps . . . . .	47
Hauptschule . . . . .	28—30	Landvögte . . . . .	47
"    Verwalt. d. Fonds der	27	Landwirthschaft, Kammer für . . . . .	40
Hausmeister des Stadthauses . . . . .	83	Lehrer-Witwenkasse f. Witwenkasse.	
Hebammen . . . . .	60. 61	Lehrerprüfungen . . . . .	36
"    v. Rhedensche Stiftung für	97	Leichenbestatter . . . . .	66
Henriettenstiftung . . . . .	96	Leihhaus . . . . .	76
Henschen, Jacob, Stipendium . . . . .	94	Leuchtschiff . . . . .	75
Heuerbaase . . . . .	87	"    Capitän des . . . . .	75
Holzmesser . . . . .	81	Leuchthurm . . . . .	75
Holzpforte f. Convoje . . . . .		"    Wächter auf dem . . . . .	75
Holzreeper . . . . .	44	Lootsenwesen . . . . .	77
Horn, Kirche . . . . .	22	Löschanstalten . . . . .	77
von Hoornsche Familienstiftung	95	Lotterie f. Dessentl. Grundstücke.	
Hülfskasse . . . . .	95	Lufensbesichtiger . . . . .	64
St. Jacobi Witwenhaus . . . . .	101	Mannhaus . . . . .	89
Isabean Gasthaus . . . . .	92	Mäklerwesen . . . . .	79
Impfärzte . . . . .	58		
Infanteriebataillon . . . . .	63		

Seite  
 21  
 33  
 100  
 44. 81  
 8  
 8—14  
 werbe  
 38—40  
 95  
 91  
 22—25  
 17—21  
 25  
 Com.  
 16. 34  
 der  
 31—33  
 Staats.  
 35. 36  
 Convoje  
 95  
 ng der 95  
 96  
 80  
 ftung  
 96  
 76  
 64  
 47  
 47  
 47  
 für 40  
 encasse.  
 36  
 66  
 76  
 75  
 75  
 75  
 dem . 75  
 77  
 77  
 stücke.  
 64  
 89  
 79

Seite  
 96  
 81  
 82  
 17  
 31  
 58  
 58—61  
 96  
 21  
 33  
 62  
 62  
 63  
 62—63  
 16  
 23  
 44  
 98  
 47  
 64  
 87  
 36  
 27  
 101  
 78  
 73  
 13. 103. 104  
 78  
 8  
 85  
 10  
 69  
 69  
 77  
 23  
 10  
 43  
 44  
 20  
 32  
 19  
 32

Seite  
 100  
 101  
 14  
 82  
 58  
 46. 103. 104  
 46. 103  
 96  
 46  
 46  
 104  
 46  
 46. 47  
 46  
 82  
 82  
 82  
 82  
 83  
 83  
 82. 83  
 83  
 82. 83  
 9  
 64  
 69  
 69  
 10  
 97  
 105  
 105  
 63  
 24  
 83  
 3. 83  
 3  
 97  
 43  
 3  
 3  
 3  
 20  
 92  
 33  
 97  
 97  
 2. 9

	Seite		Seite
Richtersdiener .....	11	Sterbecassen .....	96
Rungesche Familienstiftung...	97	Steuergericht .....	12
Sachführer .....	12. 103. 104	Steuergefetze, Ausleger der...	43
Schauspiel .....	83	Steuern, Controleur d. directen	41
Schiffahrtscommission .....	83	" Erheber der directen..	41
Schiffsbesichtigter .....	64	"    "    der indirecten	41
Schiffsmäkler .....	80	"    in Bremerhaven	41. 104
Schiffsmesser .....	76	"    "    in Vegesack.	41. 103
Schiffszug f. Pferdezug.		Stiftungen .....	89—102
Schlachte .....	69	Stipendien f. die einzelnen.	
Schlachtvogt .....	69	" die der Senat conferirt	98
Schlachtwächter .....	69	" f. a. Unterstützungsfond.	
Scholarchat .....	26	Straßenbau .....	85
Schornsteinfeger .....	79	Strombauten .....	68
Schossdeputation .....	45	Sulings Stipendium .....	98
Schuldentilgung .....	44	Technische Baucommission .....	65
Schuldeputation .....	26	Telegraphen .....	75. 85
" Verwaltungsausschüsse der	27	Terpentinlager .....	69
Schulen im Gebiet .....	34. 36	"    Aufseher .....	69
Schullehrer-Witwenkasse .....	101	Theater f. Schauspiel.	
Schulpfleger .....	34	Theerhaus .....	69
Schulrath .....	27	" Lagermeister .....	69
Schulte, Arpold, Stipendium.	98	Thierärzte .....	60
Secretäre f. Gerichtssecretäre,		Tidemannsche Familienstiftung.	98
Regierungssecretäre u. Ober-		Tidemann-Meyersche Stiftung.	98
appellationsgericht.		Tilgungsfond .....	44
Seehausen, Kirche .....	25	Todtenladen f. Sterbecassen.	
Seemannscasse, Bremer .....	87	Tonnen- und Bakenwesen .....	85
Seeschiffahrtsabgaben f. Con-		Uebersetzer, beeidigte .....	14
sumtions-Abgabe		Uferbauten .....	68
Seeschiffe, bremische f. Schiff-		U. L. Frauen-Kirche .....	17
fahrtscommission.		"    Schule .....	31
Seminar .....	31	Untergerecht .....	11
"    Verwalt. d. Einkünfte	27	Unterrichtsanstalten .....	26—37
Senat .....	1. 2	Unterstützungsanstalt für Musiker	98
Sicherheitshafen .....	69	Unterstützungscasse für d. bremischen	
"    Aufseher .....	69	Eisenbahn-Betriebs-Beamten	93
Sparcassen .....	83. 84	Unterstützungsfond für junge Ge-	
Spaziergänge, öffentliche .....	84	lehrte ic. .....	99
Sprüngenmeister .....	79	Vegesack, Aerzte .....	58. 59
Sprüngenofficiere .....	77. 78	"    Amt .....	103
Staatsanwalt .....	12	"    Baubeamter .....	103
Staatsbürgerrecht, Comm. des		"    Bürgerschule .....	34
Senats für das .....	66	"    Eichmeister .....	82
Stadtbibliothek .....	37	"    Gemeinderath .....	103
Stadthaus, Inspection, f. Rathhaus.		"    Gerichtsactuar .....	103
"    Hausmeister im .....	83	"    Gerichtsvogt .....	103
Stadtpostamt .....	82	"    Hafen zu .....	75
St. Stephani Kirche .....	18		
"    Schule .....	32		

Seite		Seite	Seite
96	Begefac, Hafenmeister . . . . .	75	Wegauffseher . . . . . 88
12	" Hebamme . . . . .	61	Wegbau . . . . . 87
43	" Kirche . . . . .	22	Weggelderheber . . . . . 88
41	" Notare . . . . . 13.	103	Weinkeller . . . . . 45
41	" Polizeicommissär . . . . .	103	Weinvisirer . . . . . 43.
104	" Polizeidiener . . . . .	103	Weserbahnhof, Beamte am . . . 73
103	" Postverwaltung . . . . .	83	Weser, Schiffszug a. d., f. Pferdezug.
89—102	" Sachführer . . . . . 13.	103	Weserschiffahrt, f. Schiffahrts-
	" Schule . . . . .	34	commission.
	" Sparcasse in . . . . .	84	Witwencasse für Beamte . . . . 101
98	" Steuererheber . . . . . 41.	103	Witwen- u. Waisencasse für die
	" Volksschule . . . . .	34	brem. Prediger Augsb. Conf. 102
85	" Waisenanstalt . . . . .	99	Witwencasse, allgemeine, für die
68	Vermögensschopf f. Schopf.		Bremischen Volksschullehrer 101
98	Vertreterwahlen, Dep. z. Leit. d.	67	Witwen-, Sterbe- u. Pensions-
	Vogeler-Stiftung . . . . .	99	casse für Rathsdienner . . . . . 97
65	Volksschule in der Neustadt . . . 33		Witwenhäuser . . . . . 101
75. 85	Volksschullehrer-Witwencasse . . 101		Wundarzt . . . . . 59
69	Vorschule . . . . .	28. 30	Wuppenanstalten f. Convoje u.
69			Zollstellen.
69	Waarenagenten . . . . .	81	Zahnärzte . . . . . 60
69	Waarenmäkler . . . . .	80	Zeichenschule . . . . . 31
60	Waisenanstalt in Begefac . . . . . 99		" Verwaltung d. Einkünfte 27
98	Waisenhaus, Reformirten . . . . . 99		Ziegelwerder, Hirt auf dem . . 44
98	" St. Petri . . . . .	100	Zollcommission . . . . . 88
44	" St. Johannis . . . . .	100	Zollniederlage, Verwalter der . 73
85	Walle, Kirche . . . . .	24	Zollstellen, Verwalter der Krahn-
14	Wasserhorst, Kirche . . . . .	24	anstalten an der Oberweser 43
68	Wasserschout . . . . .	87	Zuchthaus . . . . . 74
17	Wassersgefahren, Abwendung . . 86		" Deconom . . . . . 74
31	Wasserversorgungsanstalt . . . . . 86		
11	Wechselmäkler . . . . .	80	
26—37			
98			
93			
99			
58. 59			
103			
103			
34			
82			
103			
103			
103			
75			









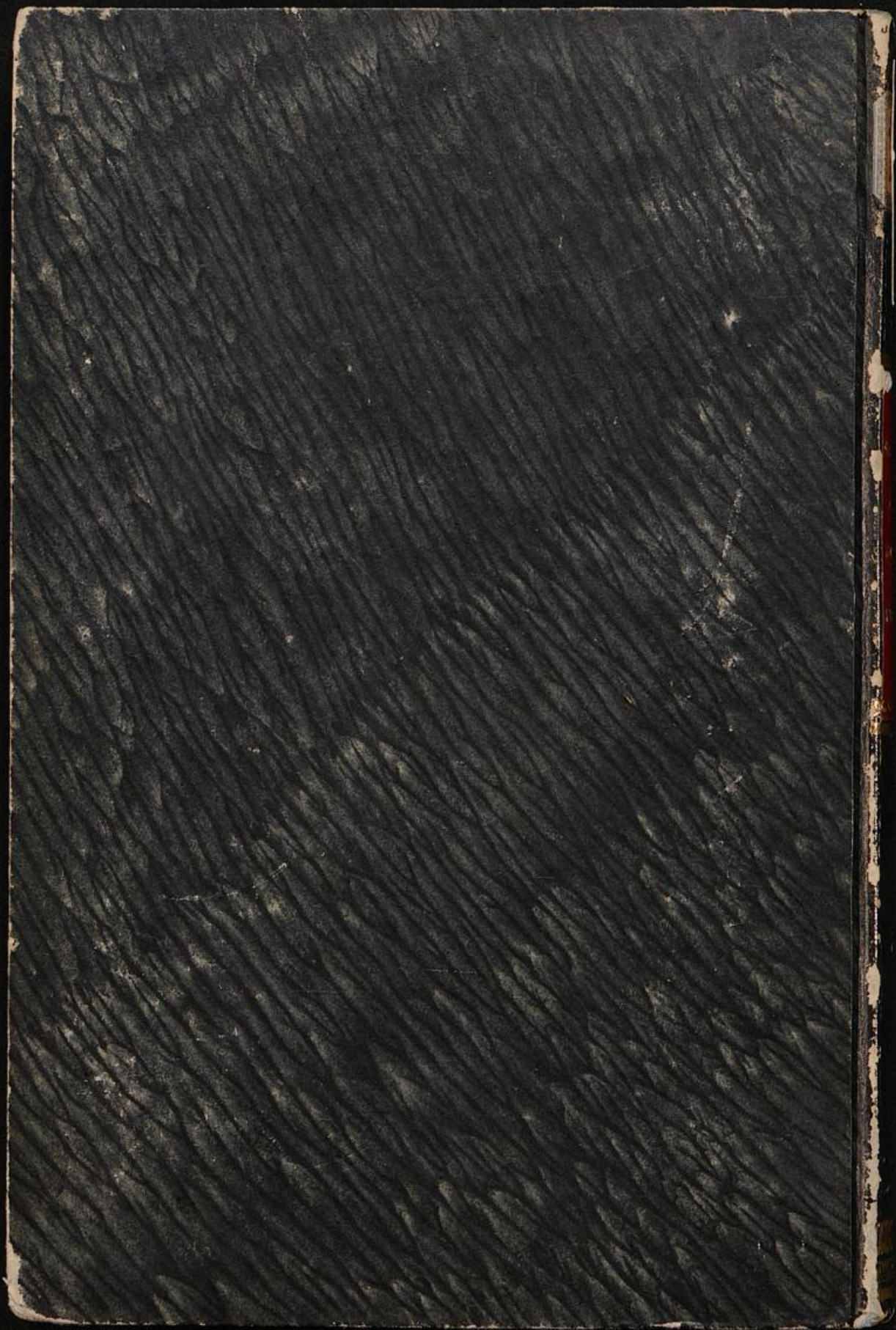

Brem. c. 329

Bremischer  
Staats-  
Kalender  
1862 & 63.