



Staats- und
Universitätsbibliothek
Bremen

Staats- und Universitätsbibliothek Bremen

Digitale Sammlungen

1882

Staats-Handbuch

der

freien Hansestadt Bremen

auf

das Jahr 1882.



Bremen.

C. Schönemann's Verlag.

1882.

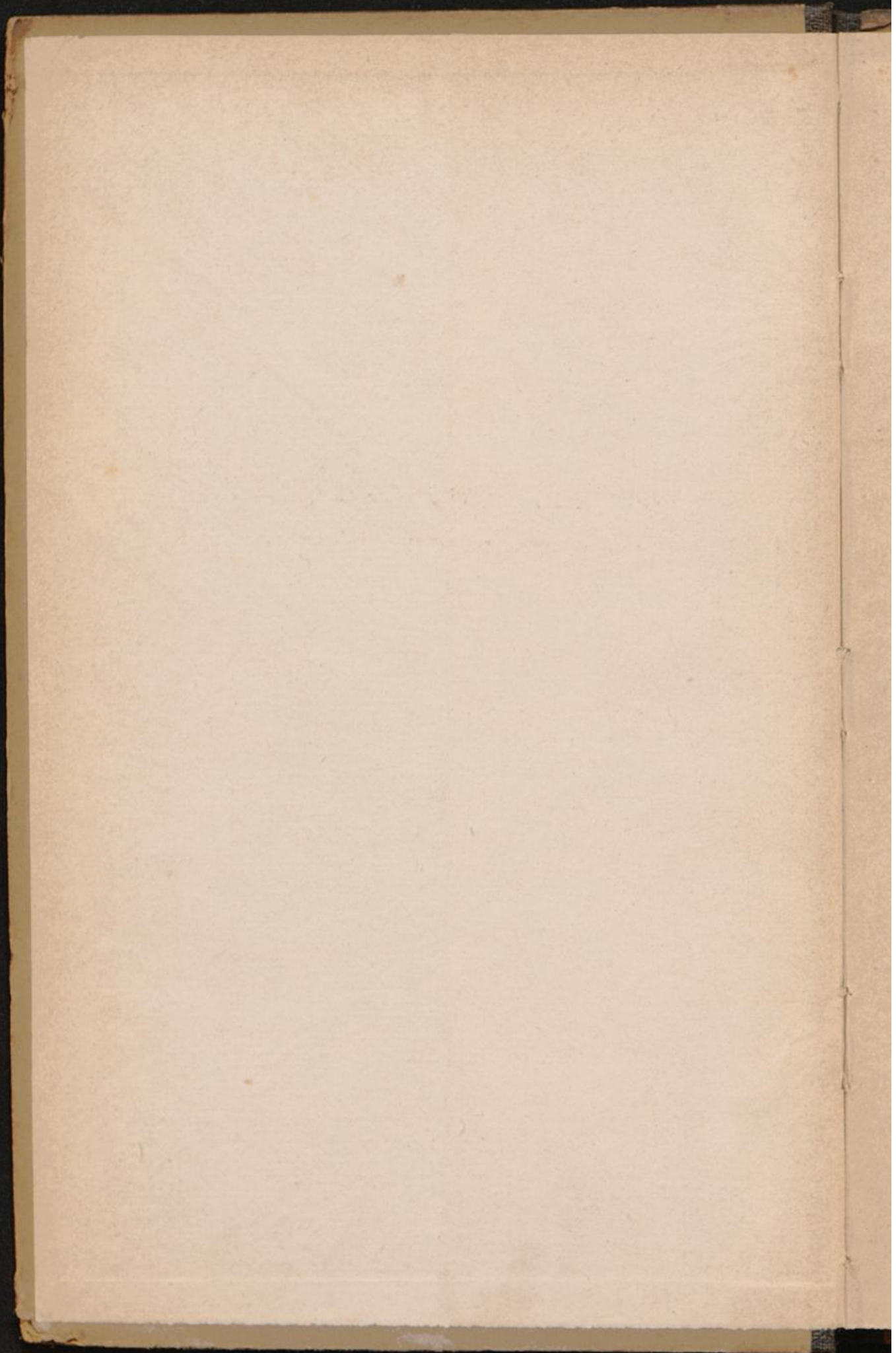

Brem: c. 330⁴.

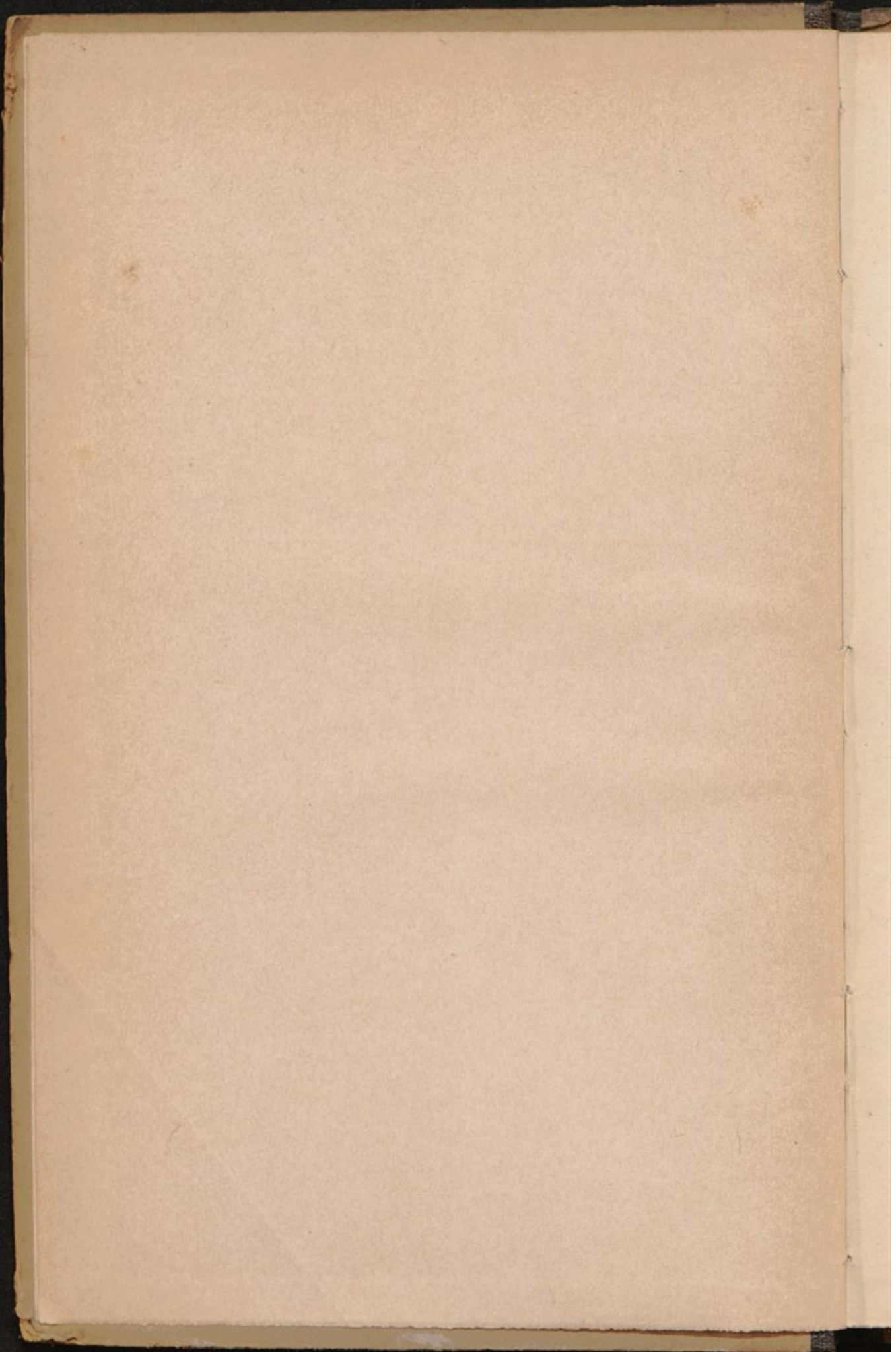

Staats-Handbuch
der freien Hansestadt Bremen
auf das Jahr 1882.

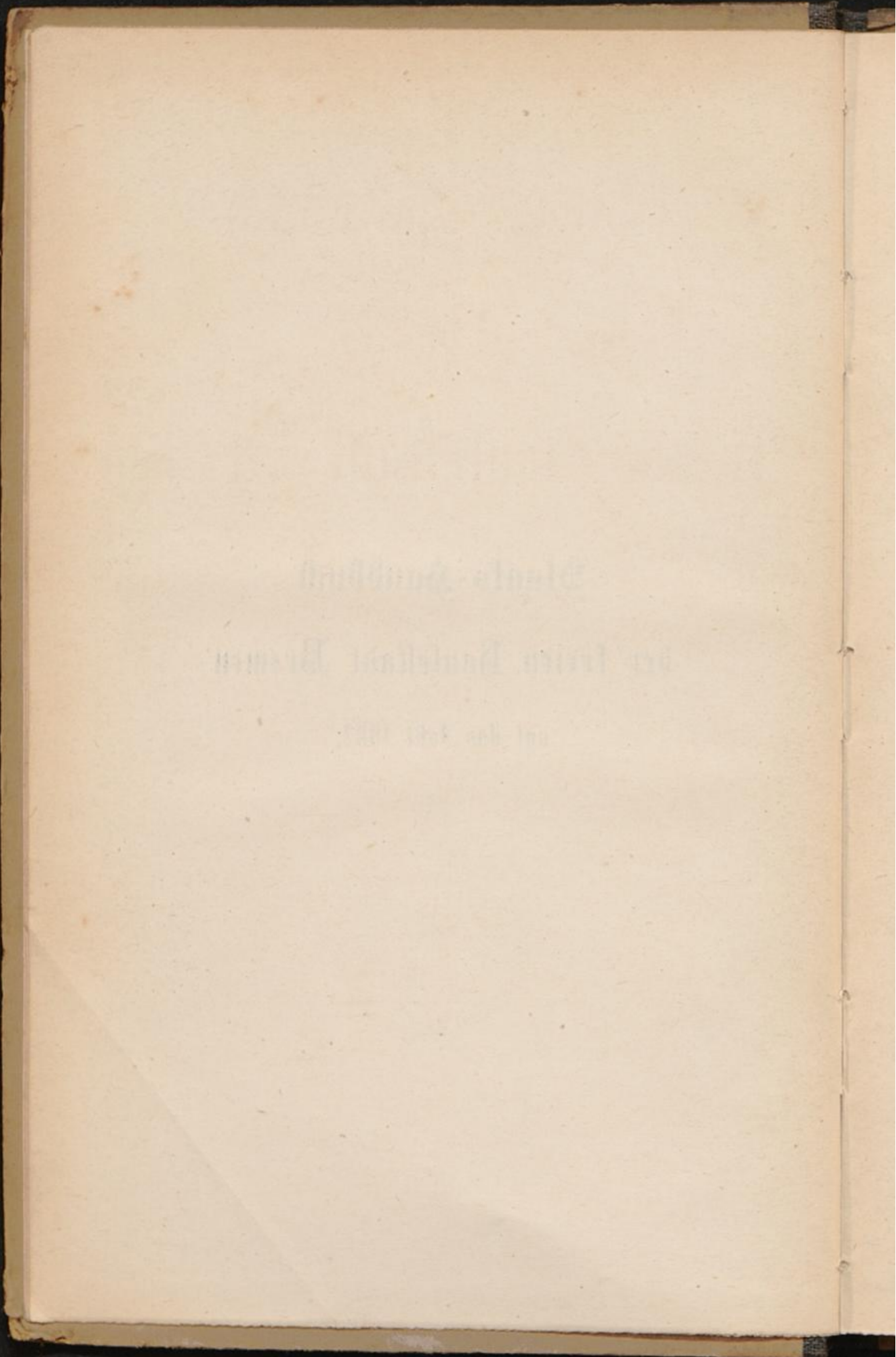

Staats-Handbuch

der

freien Hansestadt Bremen

auf

das Jahr 1882.



Bremen.

C. Schönemann's Verlag.

1882.

Handwritten title (faint)

Handwritten title (faint)

Das Jahr 1883



Druck von Carl Schünemann in Bremen.

Inhalt.

I. Der Senat	1
Mitglieder des Senats S. 1. — Archiv und Regierungskanzlei S. 3. — Inspection des Rathhauses S. 3.	
II. Die Bürgerschaft	4
Geschäftsvorstand und Bürgeramt S. 4. — Die Mitglieder der Bürgerschaft S. 5—7. — Deputation zur Leitung der Vertreter-Wahlen S. 8.	
III. Rechtspflege und Verwaltungsjustiz	9
1) Justizcommission des Senats S. 9. — 2) Justizverwaltungscommission S. 9. — 3) Die Gerichte: a. Hanseatisches Oberlandesgericht — I. Civilsenat, II. Civilsenat, Strafsenat — b. Landgericht — Civilkammern I. u. II., Strafkammern I. u. II., Kammern für Handelsfachen in Bremen und Bremerhaven — c. Amtsgericht Bremen — I. Abth. für Civilsachen, II. Abth. für Strafsachen, III. Amtsgerichtssitzungen in Vegesack, IV. Erbe- und Handfestenamt, V. Die Vormundschaftsbehörde für den Amtsgerichtsbezirk Bremen — Gerichtskasse. d. Amtsgericht Bremerhaven. 4) Das Richtercollegium. — Gerichtsvollzieher. Pfandlokal. Civilgefängniß. Regierungsanwalt. S. 9—16 — 5) Staatsanwaltschaft S. 16. — Anwaltskammer im Bezirke des hanseatischen Oberlandesgerichts S. 16. — Rechtsanwälte S. 17. — Referendare S. 18. — Notare S. 18. — Beeidigte Uebersetzer S. 18. — Sachverständigen-Bereine S. 19. — 6) Senatscommission für Recursverfahren in Gewerbefachen und für eingeschriebene Hülfsklassen S. 20. — 7) Gewerbegericht S. 20. — 8) Commission für Angelegenheiten der Armenverbände S. 21. — 9) Disciplinarbehörden S. 21.	
IV. Kirchliche und Cultus-Angelegenheiten	22
Senatscommission für kirchliche Angelegenheiten S. 22. — A. Evangelische Kirche S. 22—30. (Das Ministerium S. 22. Die einzelnen Kirchen: a. in der Stadt Bremen S. 22—26; b. in den Hafenstädten S. 27; c. im Landgebiet S. 28—30) — B. Römisch-Katholische Kirche S. 30. — C. Israelitischer Cultus S. 30.	

V. Schulwesen und Bildungsanstalten 31

A. Scholarchat. I. Schulen in der Stadt Bremen S. 31. — Die Schuldeputation S. 31. — Verwaltungsausschüsse der Schuldeputation S. 31. — Die einzelnen Schulen: 1) Hauptschule S. 32—33. — 2) Realschulen S. 33—34. — 3) Zeichenschule für Künstler und Handwerker S. 34. — 4) Schullehrerseminar S. 34. — 5) Volksschulen: Inspection. a. Städtische Schulen; (1. Domschule. 2. Volksschule in der Neustadt. 3. Volksschule an der Lessingstraße. 4. Michaelischule. 5. Volksschule an der Nordstraße. 6. Volksschule am Geschwornenwege. 7. Freischulen.) S. 35—37; — b. Schulen der vereinigten kirchlichen Gemeinden (Schulrath; Schule zu u. v. Frauen, St. Martini, St. Auggarii, St. Stephani, St. Pauli, St. Remberti) S. 37—39; c. Schule der St. Johannis-Gemeinde S. 39; d. Schulen der Waisenhäuser S. 39. 6) Die concessionirten Schulen S. 40. 7) Die Seefahrtsschule S. 40. — II. Schulen in den Hafenstädten und im Landgebiet: Inspection S. 40. — Deputation wegen des Staatszuschusses für die Schulen des Landgebiets und der Hafenstädte S. 40. — Die einzelnen Schulen S. 40—43. — III. Commission für Lehrerprüfungen S. 43. — IV. Commission zur Prüfung der Handarbeitslehrerinnen S. 43. — V. Stadtbibliothek S. 44. — B. Stipendien S. 44. — C. Schauspiele und Musikaufführungen S. 44. — D. Senator Hieronymus Klugkist-Stiftung für den Kunstverein S. 44.

VI. Polizeiverwaltung 45

1) Polizeicommission des Senats S. 45. — 2) Polizeidirection S. 45—48. — 3) Deputation für die Gefängnisse S. 48. — 4) Löschdeputation S. 49. — 5) Gassenreinigungs-Deputation S. 49. — 6) Deputation für die Gas- und Wasserwerke S. 49. — 7) Medicinalverwaltung S. 50. — Medicinalcommission S. 50; a. Sanitätsbehörde S. 50; b. Gesundheitsrath S. 50; c. Impfwesen S. 50; d. Medicinalamt S. 50; e. Medicinalbeamte S. 51; f. Untersuchungsärzte für Auswandererschiffe S. 51; g. Immatriculirte Medicinalpersonen (1. Aerzte S. 51—53; 2. Zahnärzte S. 53; 3. Geprüfte ärztliche Gehülfen S. 53; 4. Hebammen S. 54—55; 5. Apotheker S. 56; 6. Thierärzte S. 56) — 8. Nahrungskommission S. 56.

VII. Finanzen und Staatsvermögen 57

1) Finanzdeputation S. 57. — 2) Steuerdeputation S. 57—60. — 3) Deputation für den Vermögensschoß S. 60. — 4) Reclamationsdeputation S. 60. — 5) Deputation zur Verwaltung der öffentlichen Grundstücke S. 61. — 6) Deputation für den Stadtweinkeller S. 61.

VIII. Bauwesen	62
1) Baudeputation S. 62. — 2) Deputation für Häfen und Eisenbahnen S. 63. — 3) Commissar des Senats in Eisenbahn-Angelegenheiten S. 70. — 4) Commissariat für die Uelzen-Langwedeler Eisenbahn S. 70.	
IX. Verschiedene Verwaltungszweige	71
A. Für den Staat: 1) Statistik S. 71. — 2) Kataster S. 71. — 3) Senatscommission wegen der Brandversicherungen S. 72. — 4) Militärwesen (Militärcommission, Ersatzbehörden, Prüfungscommission für einjährig Freiwillige, Einquartierungsbehörden, Landlieferung von Mobilmachungspferden) S. 72—73. — B. Für die Stadt Bremen: 1) Standesamt Bremen S. 74. — 2) Beerdigungsanstalten S. 74. — 3) Öffentliche Spaziergänge S. 75. — 4) Schlachthof S. 75. — 5) Sparkassen S. 75.	
X. Handel und Gewerbe	76
A. Handel (Behörde für Handels- und Schiffahrts-Angelegenheiten, Handelskammer, Handelshilfseschäfte, Dispatcheure, Inspection der Küper, Senatscommission für Zollangelegenheiten) S. 76—79. — B. Schiffahrt (Senatscommission für Schiffahrtsachen. Prüfungscommission für Seeleute. Prüfungscommission für Maschinisten auf Seedampfschiffen. Behörde für den Wasserschout, die Seefahrtsschule und das Lootsenwesen. Behörde für das Auswandererwesen. Seeamt Bremerhaven. Strandbehörden. Tonnen- und Balenamts) S. 79—83. — C. Gewerbe und Industrie (Gewerbecommission des Senats. Gewerbekammer. Behörde für Gewerbeangelegenheiten. Behörde für die technische Anstalt für Gewerbetreibende. Senatscommission für Fabrikeninspectionen) S. 83—84.	
XI. Unterstützungs- und Wohlthätigkeits-Anstalten	85
A. Unterstützungs-, Witwen- und Waisenkassen für Beamte und besondere Berufsclassen S. 85—88. — B. Öffentliche Wohlthätigkeitsanstalten der Stadt Bremen S. 88—101. — C. Kirchliche Anstalten in der Stadt Bremen S. 101—102. — D. Wohlthätigkeitsanstalten in den Hafenstädten und im Landgebiet S. 102. — E. Besondere Stiftungen für gemeinnützige und mildthätige Zwecke, auch Familienstiftungen S. 103—106.	
XII. Reichs- und auswärtige Angelegenheiten	107
Senatscommission S. 107. — Bevollmächtigte beim Bundesrathe S. 107. — Abgeordneter zum Reichstage S. 107. — Beim Senate beglaubigte diplomatische Vertreter und Consulen anderer Staaten S. 107—110. — Diplomatische und consularische Vertretung der freien Hansestadt Bremen S. 110.	

XIII. Die Hafenstädte	111
Senatscommissar für die Hafenstädte S. 111. — Die Aemter (a. Das Amt Vegeack. b. Das Amt Bremerhaven. Quarantäne-Anstalt) S. 111—112. Die Stadtgemeinden (a. Vegeack, Stadtrath, Standesamt, Sparkasse, Messer und Wäger von Korn &c.; b. Bremerhaven, Stadtrath, Standesamt, Schornsteinfeger, Messer und Wäger von Korn &c.) S. 112—114.	
XIV. Das Landgebiet	115
1. Die Landherrschaft S. 115—116. — 2. Der Kreis. a. Kreis-ausschuß, b. Kreistag, c. Kreisrendant S. 116. — 3. Gemeindevorsteher S. 117. — 4. Deichverbände S. 118. — 5. Wasserverbände S. 119. — 6. Standesämter für das Landgebiet S. 120—121. — 7. Kammer für Landwirthschaft S. 122. — 8. Röhrunqskommission S. 122.	
Anhang	123
A. Reichs-Militär-Angelegenheiten S. 123—125. — B. Disciplinarkammer in Bremen S. 125. — C. Reichs-Verkehrsanstalten im Bremischen Staatsgebiete (1. Kaiserliche Ober-Post-Direction, 2. Kaiserliche Telegraphen-Aemter) S. 125—132. — D. Reichsbankhauptstelle in Bremen S. 133. — E. Zollbehörden innerhalb des Bremischen Staatsgebiets S. 133—140. — F. Preussische Eisenbahnverwaltung im Bremischen Staatsgebiete S. 140—145. — G. Oldenburgische Eisenbahnverwaltung im Bremischen Staatsgebiete S. 145. — H. Diplomatische und consularische Vertretung des Deutschen Reiches S. 146—167.	
Beilage: Verzeichniß der Feste, Märkte und Termine	168
Nachtrag (Während des Druckes vorgekommene Veränderungen)	171
Sach-Register	173
Namen-Register	184

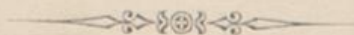

I. Der Senat.

Bürgermeister Friedrich Ludolf Grave,

geboren 1815 November 15, in den Senat erwählt 1857 Februar 28, zum
Bürgermeister 1873 December 31 für die Jahre 1874—1877, 1879
April 18 für die Jahre 1879—1883. Präsident des Senats im
Jahre 1882.

Bürgermeister Carl Friedrich Christian Buff,

geboren 1820 September 6, in den Senat erwählt 1868 April 8, zum
Bürgermeister 1881 December 30 für die Jahre 1882—1885.

Senator Carl Friedrich Gottfried Mohr, d. R. Dr.,

geboren 1803 April 9, in den Senat erwählt 1833 April 6, zum Bürger-
meister 1857 Mai 8 für die Jahre 1857—1861, 1863 December 31 für
die Jahre 1864—1867, 1869 December 31 für die Jahre 1870—1873.

Senator Otto Gildemeister, d. Ph. Dr.,

geboren 1823 März 13, in den Senat erwählt 1857 Mai 11, zum Bürger-
meister 1871 October 9 für die Jahre 1871—1875, 1877 Decbr. 31 für
die Jahre 1878—1881.

Senator Stephan August Lürman, d. R. Dr.,

geboren 1820 September 22, in den Senat erwählt 1859 August 10.

Senator Hermann Georg Wilhelm Heinrich Gröning, d. R. Dr.,

geboren 1823 Februar 23, in das Richtercollegium erwählt 1864 October 15,
in den Senat 1868 Mai 20.

Senator Carl Heinrich Harens Tetens, d. R. Dr.,

geboren 1823 April 20, in den Senat erwählt 1869 October 11.

Senator Albert Wilhelm Gröning, d. R. Dr.,

geboren 1839 Januar 26, in den Senat erwählt 1871 October 20.

Senator Johann Christian Lülmann,

geboren 1826 September 5, in den Senat erwählt 1872 Januar 9.

Senator Alfred Dominicus Pauli, d. R. Dr.,

geboren 1827 August 7, in das Richtercollegium erwählt 1868 Januar 22,
in den Senat 1872 März 9.

XI

Senator Ernst Ferdinand Plump, d. R. Dr.,
geboren 1839 December 8, in den Senat erwählt 1874 Juli 8.

Senator Diedrich Rudolf Schmick, d. Ph. Dr.,
geboren 1836 Januar 13, in den Senat erwählt 1875 Februar 27.

Senator Johann Wilhelm Nielsen,
geboren 1833 November 14, in den Senat erwählt 1875 Mai 1.

X

Senator Hermann Henrich Meier, d. R. Dr.,
geboren 1844 November 1, in den Senat erwählt 1876 October 13.

Senator Friedrich August Schulz,
geboren 1835 Januar 5, in den Senat erwählt 1878 August 31.

Senator Carl Jasper Delrichs, d. R. Dr.,
geboren 1844 April 14, in den Senat erwählt 1878 September 21.

Senator Carl Georg Barkhausen, d. R. Dr.,
geboren 1848 Februar 14, in den Senat erwählt 1879 April 26.

Aus dem Senate sind auf ihr Ansuchen ehrenvoll entlassen:

Senator Christian Friedrich Feldmann,
geboren 1813 August 5, in den Senat erwählt 1849 October 6, ehrenvoll
entlassen 1878 September 10.

Senator Hermann Albert Schumacher, d. R. Dr.,
geboren 1808 September 27, in das Richtercollegium erwählt 1850 März 20,
in den Senat 1853 August 10, ehrenvoll entlassen 1875 Februar 17.

Senator Hermann Christian Heinrich Julius Lampe, d. R. Dr.,
geboren 1808 Juli 11, in den Senat erwählt 1854 Februar 25, ehrenvoll
entlassen 1876 October 3.

Senator Johann Abraham Heinrich Gröning, d. R. Dr.,
geboren 1814 October 28, in den Senat erwählt 1860 Juni 13, ehrenvoll
entlassen 1868 März 27.

Regelmäßige Versammlungen des Senats bis auf Weiteres:

Dienstag und Freitag Vormittags 11 Uhr.

Termin zur Leistung des Staatsbürgereides vor dem Senat:

regelmäßig am ersten Freitag jeden Monats 11 Uhr Vormittags.

Archiv und Regierungskanzlei.

Inspection.

Senator Dr. Lürman.

Regierungssecretäre.

Senatssecretär George Anton Löning, d. R. Dr.,
geboren 1826 Januar 7, ernannt 1866 October 5.

Senatssecretär Wilhelm von Bippen, d. Ph. Dr., Archivar,
geboren 1844 November 5, ernannt 1875 Februar 12.

Senatssecretär Johann Focke, d. R. Dr.,
geboren 1848 Juni 8, ernannt 1875 März 31.

Kanzlisten.

Friedrich Begemann.

Johann August Wörninghausen.

Johann Christian Rickert.

Georg Wilh. Friedr. Ludw. Fricke.

Hermann Anton Genoux.

Hermann Heinrich Rustedt.

Johann Heiligstädt.

Bote der Regierungskanzlei: Friedrich Heinrich Rosenberg.

Den technischen Adjuncten der Regierungskanzlei als Revisionsbehörde für Schiffsvermessungen s. im Abschn. X. sub B. 3. a.

Die Regierungskanzlei auf dem Stadthause, Zimmer Nr. 7, und das Archiv, im Erdgeschoß des Rathhauses, sind an den Werktagen von Morgens 9 Uhr bis Abends 7 Uhr geöffnet.

Inspection des Rathhauses.

(Dieselbe führt die Aufsicht über Rathhaus, Stadthaus, alte Börse und Lindenhof, auch ist derselben die Aufsicht über die städtischen Sammlungen für Naturgeschichte und Ethnographie übertragen.)

Senator Dr. Hermann Gröning.

Rathhausmeister: Johann Hermann Meyer.

Rathsdienner.

Johann Heinrich Scharoun.

Joh. Friedr. Schumacher.

Heinrich Christoph Casten.

Hausmeister des Stadthauses: Joh. Bernh. Grimm (wohnt im Lindenhof).

Städtische Sammlungen für Naturgeschichte und Ethnographie.

Director: Johann Wilhelm Spengel, d. Ph. Dr.

Assistent der botanischen Abtheilung: Johann Carl Emil Messer.

II. Die Bürgerschaft.

Der Geschäftsvorstand.

Präsident.

Joh. Heinrich Theod. Claussen.

Vicepräsidenten.

Landgerichtsdirector Dr. Franz Friedrich Mohr.
Carl August Ludwig Tebelmann.

Schriftführer.

Dr. jur. Martin Heinrich Wilckens.
Richter Dr. August Jacob Blendermann.
Dr. jur. Ernst Georg Lebr. Schrader.
Herm. Christ. Ferd. Hildebrand.

Archivar.

Diedrich Hermann Lonke.

Das Bürgeramt.

Dasselbe besteht aus dem Geschäftsvorstande und folgenden Vertretern:

Johann Christian Wilh. Below.	Christian Hermann Noltenius.
Hermann Beurmann.	Nicolaus Arnold Ordemann.
Conrad Wilhelm Bödecker jun.	Christoph Hellwig Papendieck.
Hinrich Brüns.	Dr. jur. Joh. Ludwig Eberh.
Prof. Dr. Const. C. H. F. Bulle.	Pavenstedt.
Franz Conrad Dubbers.	Richter Carl Fr. Heinr. Stadt-
Heinrich Moritz Hauschild.	länder.
Johann Daniel Helmken.	Franz Tecklenborg.
Georg Wilhelm Huchting.	Johann Friedrich Wessels.
Nicolaus Jacobi.	Hermann Woltjen.

Die Mitglieder der Bürgerschaft.

I. Vom Gelehrtenstande der Stadt Bremen gewählt (14)

bis Ende 1884.

Richter Dr. F. F. W. Barkhausen.
 Professor Dr. C. C. H. F. Bulle.
 Landgerichtsdirector Dr. Tilman
 Wilhelm Carstens.
 Dr. ph. Wilhelm Müller.
 Richter Carl Friedrich Heinrich
 Stadtkämder.
 Dr. jur. Johann Wilckens.
 Dr. jur. Martin Heinr. Wilckens.

bis Ende 1887.

Richter Dr. Aug. Jakob Blender-
 mann.
 Herm. Christian Ferd. Hildebrand.
 Dr. jur. Heinrich Lampe.
 Dr. med. Georg Eduard Meyer.
 Landgerichtsdirector Dr. Franz
 Friedrich Mohr.
 Dr. jur. Joh. Eberh. Noltenius.
 Dr. jur. Ernst Georg Lebr.
 Schrader.

II. Von den Mitgliedern des Kaufmannsconvents und der Handelskammer gewählt (42)

bis Ende 1884.

Joh. Christ. Achelis.
 Dr. jur. Wilh. Theodor Barth.
 Hermann Beurmann.
 Hermann Bischoff.
 Conrad Justus Bredenkamp.
 Joh. Heinrich Theod. Claussen.
 Emil August Fitger.
 Hans Nicolaus Franzius.
 Joh. Matthias Gildemeister.
 Theodor Peter Friedrich Gruner.
 Wilhelm Haas.
 Lebrecht Fürchtegott Hoffmann.
 Dr. jur. Victor Marcus.
 Philipp Eduard Meyer.
 Christian Hermann Noltenius.
 Gustav Pagenstecher.
 Christoph Hellwig Papendieck.
 Hermann Henrich Rohdbar.
 Hermann Segnis.
 Johannes Tidemann jun.
 Daniel Georg Volkmann.

bis Ende 1887.

Friedr. Ludw. Tilmann Achelis.
 Arnold Heinrich Bartels.
 Friedrich Heinr. Wilhelm Becker.
 Johann Wilhelm Böving.
 Georg Diedrich Faber.
 Detmar Heinrich Finke.
 Johann Daniel Helmken.
 Theodor Gustav Hoffmann.
 Theodor Schon.
 Wilhelm Siegfried Carl Schon.
 Alb. Lahmann, Friedr. Sohn.
 Hermann Melchers.
 Heinr. Friedr. Georg Müller.
 August Georg Nebelthau.
 Edmund Pavenstedt.
 Adolf Schörling.
 Carl Heinr. Leopold Strube.
 Franz Tecklenborg.
 Eugen Carl Wilhelm Traub.
 Johannes Wilckens.
 Hermann Woltjen.

III. Von den Mitgliedern des Gewerbeconvents und der Gewerbelammer gewählt (22)

bis Ende 1884.

Johann Heinrich Ahlers.
 Johann Diedrich Brededorst sen.

bis Ende 1887.

Johann Georg Behrens.
 Johann Christian Wilh. Below.

ern:
 nius.
 nn.
 dieck.
 Eberh.
 Stadt-

X

bis Ende 1884.

Johann Brinkmann.
 Dr. phil. F. C. Alfred Feldmann.
 Heinrich Moritz Hauschild.
 Johannes Ringewitz.
 Christian Rosemeyer.
 Johann Heinrich Schmidt.
 Helmrich Struckmann.
 Friedrich Georg Weber.
 Johann Martin Wulstein.

X

bis Ende 1887.

Gottfr. Georg Ludwig Bergfeld.
 Wilh. Ludwig Carl Bestenbostel.
 Caspar Ulrich Bitter.
 Gerhard Bollmann jun.
 Ludw. Friedr. Carl Bortfeldt.
 Franz Conrad Dubbers.
 Heinrich Müller.
 Christian Gottfried Schönfelder.
 Franz Wilh. August Steinhäuser.

IV. Von den nicht zu vorstehenden Classen gehörenden, in der Stadt Bremen wohnenden Staatsbürgern gewählt (44)

bis Ende 1884.

Bez. 1. Joh. Conr. Emil Robert
 Moderjohn.
 " 2. Johann Heinrich August
 Hoppe.
 " 3. Hinrich Brüns.
 " 4. Aug. Frdr. Wilh. Jansen
 Lund.
 " 5. Johann Heinrich Wilh.
 Koch.
 " 6. Johann Diedrich Ziele.
 " 7. Johann Heinrich Bröcker.
 " 8. Nicolaus Arnold Orde-
 mann.
 " 9. Chr. Ludwig D. Dralle.
 " 10. Ernst Lüder Solte.
 " 11. Georg Stichnath.
 " 12. Friedrich Klamer.
 " 13. Ernst Heinrich Friedrich
 Wilhelm Rasch.
 " 14. Adolf Klinge.
 " 15. Diedrich Herm. Lonke.
 " 16. Martin Grelle.
 " 17. Dr. jur. Herm. Henrich
 Adami.
 " 18. Johann Segelken jun.
 " 19. George Sanders.
 " 20. Johann Meyer.
 " 21. Hermann Gätjen.
 " 22. Carl Wilhelm Schäfer.

bis Ende 1887.

Bez. 1. Johann Heinrich Stake.
 " 2. Georg Kolff.
 " 3. Johann Friedr. Wessels.
 " 4. Johann Christ. Hollstein.
 " 5. Heinrich Thiel.
 " 6. Ernst August Henze.
 " 7. Conr. Wilh. Bödecker jun.
 " 8. Johann Heinrich Kupsch.
 " 9. Johann Carl Gottlieb
 Henoch sen.
 " 10. Georg Louis Zahrt.
 " 11. Carl August Ludwig
 Tebelmann.
 " 12. Ludwig Wilh. Roselius.
 " 13. Wilhelm Randermann.
 " 14. Jacob Schierenbeck.
 " 15. Jacob Carl Heinr. Freese.
 " 16. Nicolaus Jacobi.
 " 17. Johann Heinrich Conrad
 Knigge.
 " 18. Herm. Heinrich Maxim.
 Lammers.
 " 19. Margot Wilh. Schlenker.
 " 20. Friedrich Georg Lübben.
 " 21. Christian Herm. Scriba.
 " 22. Johann Heinrich Oster-
 hage.

V. Von den Gemeindegossen der Stadt Vegesack gewählt (4)
bis Ende 1884. bis Ende 1887.

- | | | | | |
|-----------|---------|------------------------|---------|-------------------------|
| Bergfeld. | Bez. 1. | Ignaz Jonas Weissen- | Bez. 1. | Ferdinand Stümcke in |
| enbostel. | | horn in Vegesack. | | Vegesack. |
| | " 2. | Heinrich Werner Lamcke | " 2. | Carl Koltenius in Vahr. |
| rtfeldt. | | in Vegesack. | | |

VI. Von den Gemeindegossen der Stadt Bremerhaven gewählt (8)
bis Ende 1884. bis Ende 1887.

- | | | | | |
|-----------|---------|--------------------------|---------|---------------------------|
| infelder. | Bez. 1. | Richter Georg Ernst | Bez. 1. | Carl Nobbe in Bremer- |
| nhäuser. | | Friedrich Heinrich Funke | | haven. |
| | " 2. | Frdr. Theod. Carl Roden- | " 2. | Ernst Joh. Heinr. Wieting |
| Bremen | | burg in Bremerhaven. | | in Bremerhaven. |
| | " 3. | Johs. Anton Schwoon | " 3. | Heinr. Wilh. Landwehr |
| | | in Bremerhaven. | | in Bremerhaven. |
| Stake. | " 4. | Johann Diedrich Ihlder | " 4. | Dr. jur. Joh. Ldw. Theod. |
| | | in Bremerhaven. | | Wolf in Bremerhaven. |

VII. Von den Mitgliedern der Kammer für Landwirthschaft und den für
dieselbe wahlberechtigten Landwirthen gewählt (8)

bis Ende 1884. bis Ende 1887.

- | | | | | |
|----------|---------|-------------------------|---------|-------------------------|
| enge. | Bez. 1. | Hinr. Kathjen in Walle. | Bez. 1. | Bernhard Bosse in Gröp- |
| ter jun. | " 2. | Dr. jur. Johann Ludw. | | lingen. |
| Dupsch. | | Eberh. Pavenstedt. | " 2. | Johann Depten jun. in |
| ottlieb | " 3. | Hermann Otten in Rock- | | Schwachhausen. |
| | | winkel. | " 3. | Hinrich Klüver in Ober- |
| ort. | " 4. | Joh. Diedrich Bagt jun. | | neuland. |
| udwig | | in Woltmershausen. | " 4. | Hinrich Fohne in Haben- |
| | | | | hausen. |

VIII. Von den übrigen im Landgebiet wohnenden Staatsbürgern gewählt (8)
bis Ende 1884. bis Ende 1887.

- | | | | | |
|---------|---------|--------------------------|---------|------------------------|
| Freese. | Bez. 1. | Albert Edmund Asen- | Bez. 1. | Friedr. August Richard |
| onrad | | dorff in Walle. | | Griese in Walle. |
| | " 2. | August Friedr. Gottfr. | " 2. | Heinrich Garbade in |
| axim. | | Hattendorf in Hastedt. | | Hastedt. |
| | " 3. | Heinr. Frdr. Aug. Hille- | " 3. | Georg Wilhelm Huchting |
| enker. | | mann in Rockwinkel. | | in Rockwinkel. |
| ibben. | " 4. | Johann Herm. Bartels | " 4. | Johann Döhle in Wolt- |
| criba. | | in Woltmershausen. | | mershausen. |

Die Kanzlei der Bürgerschaft im Hauptgebäude der neuen Börse (Eingang vom Grassmarkt 1 Treppe hoch, links) ist geöffnet Morgens von 11 bis 2 Uhr, an den Sitzungstagen der Bürgerschaft und des Bürgeramts auch Nachmittags von 4 Uhr an.

X

Deputation zur Leitung der Wahlen der Vertreter.

Aus dem Senate.

Senator Dr. Tetens.

Senator Dr. Barkhausen.

Senator Dr. Albert Gröning.

Aus der Bürgerschaft.

X

Herm. Beurmann.

Dr. jur. J. L. E. Pavenstedt.

Herm. Bischoff.

J. H. Schmidt.

C. J. Bredenkamp.

H. Segnik.

H. M. Hauschild.

G. Stichnath.

G. W. Huchting.

J. Stümcke.

Nicolaus Jacobi, Rechnungsführ.

Dr. jur. M. H. Wilckens.

2

un-
lich
ha-
zu
jed
Se

Er
Ge

Ca
He
Ca
Si
Fr
G
Ge
Ch
He
Ru

III. Rechtspflege und Verwaltungsjustiz.

1. Justizcommission des Senats.

Senator Dr. Gürman. Senator Dr. Plump.
 Senator Dr. Pauli.
 Stellvertreter.
 Senator Dr. Barkhausen.

2. Justizverwaltungscommission.

Senator Dr. Gürman, Vorsitzer. L.-Ger.-Präs. Dr. Meier.
 Senator Dr. Pauli. L.-Ger.-Dir. Dr. Mohr.
 Senator Dr. Plump. Richter Stadtländer.
 Stellvertreter.
 Senator Dr. Tetens. Richter Dr. Plate.
 Senator Schulz. Richter Dr. Smidt.

3. Die Gerichte.

a) Hanseatisches Oberlandesgericht.

Das Oberlandesgericht hat seinen Sitz in Hamburg. Die Justizverwaltung und das Aufsichtsrecht wird von den Senaten der drei Hansestädte gemeinschaftlich ausgeübt. Die Vermittelung des Geschäftsverkehrs besorgt der Senat von Hamburg. Anträge und Eingaben sind „an die Senate der freien Hansestädte“ zu richten und beim Senate von Hamburg einzureichen; in Angelegenheiten jedoch, welche eine einzelne Stadt ausschließlich angehen, sind solche an den Senat der betreffenden Stadt zu richten.

1) Präsidenten.

Ernst Friedrich Sieveking, d. R. Dr., erster Präsident.
 Georg Heinrich Ritter, zweiter Präsident.

2) Rätthe.

Carl August Ludwig Friedrich Lehmann, d. R. Dr.
 Hermann Heinrich Carl Schindeler, d. R. Dr.
 Carl Alexander von Duhn, d. R. Dr.
 Sigmund Theodor Kieffelbach, d. R. Dr.
 Friedrich Wilhelm Schlodtmann, d. R. Dr.
 Gustav Ferdinand Herz, d. R. Dr.
 Georg Friedrich Wilhelm Ullrich, d. R. Dr.
 Christian Ludwig Arning, d. R. Dr.
 Hermann Johann Daniel Poelchau, d. R. Dr.
 Rudolf Martin, d. R. Dr.

X

I. Civilsenat.

Präsident Dr. Sieveking.	Rath Dr. von Duhn.
Rath Dr. Lehmann.	Rath Dr. Kiesselbach.
Rath Dr. Schindeler.	Rath Dr. Herz.

II. Civilsenat.

Zweiter Präsident Ritter.	Rath Dr. Arning.
Rath Dr. Schlodtmann.	Rath Dr. Boelchau.
Rath Dr. Ullrich.	Rath Dr. Martin.

Strassenat.

Denselben bilden die Mitglieder des zweiten Civilsenats.

3) Gerichtsschreiber.

Secretär Friedrich Richard Prien, d. R. Dr.
Georg Carl Schumacher.

4) Kanzlisten.

Friedrich Eduard Fröbel.	Gust. Johannes Harmen Cramer.
Wilhelm Heinrich Ludwig Hirsch.	Carl Wilhelm Friedrichson.
Paul Friedrich August Harms.	Matthias Theod. Frdr. Klemppau.

5) Procuratoren.

Johann Herm. Koesing, d. R. Dr.	E. C. Ludw. Boeckelmann, d. R. Dr.
Ad. Mart. Andr. Hirsch, d. R. Dr.	Wilh. Herm. Oscar Herz, d. R. Dr.
Eduard Casar Crispien, d. R. Dr.	

b) Landgericht.

Mitglieder.

Landgerichtspräsident Hermann Henrich Meier, d. R. Dr.
 Landgerichtsdirector Franz Friedrich Mohr, d. R. Dr.
 Landgerichtsdirector Tilmann Wilhelm Carstens, d. R. Dr.
 Landgerichtsdirector Frdr. Ludw. August Eduard Bartels, d. R. Dr.
 Richter Liborius Christian Abraham Heineken, d. R. Dr.
 Richter Carl Julius Schellhass, d. R. Dr.
 Richter Justus Friedrich Plate, d. R. Dr.
 Richter Friedrich Wilhelm Justus Barkhausen, d. R. Dr.
 Richter August Engelsen, d. R. Dr.
 Richter Albert Hermann Post, d. R. Dr.
 Richter Diedrich Eilert de Harde, d. R. Dr.
 Richter Johannes Heinrich Theodor Meinardus.

Civilkammer I.

Präsident Dr. Meier.	Richter Dr. Barkhausen.
Richter Dr. Heineken.	Richter Dr. Post.
Director Dr. Carstens.	Richter Meinardus.

Civilkammer II.

Director Dr. Bartels. Director Dr. Mohr.
 Richter Dr. Schellhaff. Richter Dr. de Harde.
 Richter Dr. Plate.

Gerichtsschreiber.

Secretär Heinrich Lampe, d. R. Dr.

Kanzlist.

Johann Anton Chudoba.

Gerichtsdienner.

August Heinrich Wilhelm Riefen.

Strafkammer I.

Director Dr. Carstens. Richter Dr. Engelsen.
 Richter Dr. Heineken. Director Dr. Bartels.
 Richter Dr. Schellhaff. Richter Dr. Post.
 Director Dr. Mohr. Richter Dr. de Harde.
 Richter Dr. Barkhausen.

Cramer.
 von.
 Kempau.

Strafkammer II.

Director Dr. Mohr. Director Dr. Bartels.
 Richter Dr. Heineken. Richter Dr. Post.
 Richter Dr. Schellhaff. Richter Dr. de Harde.
 Richter Dr. Barkhausen. Richter Meinardus.

d. R. Dr.
 d. R. Dr.

Gerichtsschreiber.

Rudolf Franz Manthey. Anton Ewald Johs. Rottmann.

Gerichtsdienner.

Heinrich Friedr. Wilh. Ehlerding. Friedrich Wilhelm Lehrmann.

Untersuchungsrichter.

Richter Dr. Plate. Richter Reuter.

r.
 . R. Dr.

Kammer für Handelsfachen in Bremen.

Richter Dr. Engelsen, Vorsitzer.

Kaufmännische Mitglieder.

Oltmann Thnen. Carl Schütte.
 Hermann Witte. Johann Heinrich Volkmann.
 Carl Ludwig Grosse. Johann Heinrich Gildemeister.
 Friedrich Heinr. August Plump. Friedr. Carl Johann Weinlig.
 Caspar Gottlieb Kulenkampff.

Gerichtsschreiber.

Secretär Conrad Heinrich Thulesius, d. R. Dr.

Kanzlist.

Johann Hinrich Brockmann.

Kammer für Handelsfachen in Bremerhaven.

Richter Junke, Vorsitzer.

Kaufmännische Mitglieder.

Johannes Anton Schwoon.

Gerhard Köper.

Diedrich Eduard Ulrichs.

Friedr. Theodor Carl Rodenburg.

Johann Heinr. Eduard Meiners.

Julius Wieting.

Die Gerichtsbeamten sind diejenigen des Amtsgerichts Bremerhaven (s. S. 15).

Regelmäßige öffentliche Sitzungen des Landgerichts (im oberen Saale der alten Börse) für die vor den Civilkammern zu verhandelnden Sachen erster Instanz finden am Montag, Dienstag, Freitag und Sonnabend 10 Uhr, für Berufungssachen ebendasselbst am Donnerstag 10 Uhr, für Handelsfachen (oben im Rathhause im früheren Obergerichtszimmer) Montag und Donnerstag 3 $\frac{1}{2}$ Uhr statt.

Die Gerichtsschreibereien des Landgerichts für Civilsachen (im oberen Locale der alten Börse), für Handelsfachen (im oberen Stock des Rathhauses) und für Strassachen (im Stadthause, zwei Treppen hoch, Zimmer Nr. 29) sind geöffnet: von 9 bis 1 $\frac{1}{2}$ Uhr und von 3 $\frac{1}{2}$ bis 7 Uhr.

c) Amtsgericht Bremen.

Richter Carl Friedrich Heinrich Stadtländer, mit der Dienstaufsicht beauftragt.

Richter Johann Christian Smidt, d. R. Dr.

Richter August Jacob Blendermann, d. R. Dr.

Richter Alwil Cordes.

Richter August Bernhard Christian Reuter.

Richter Adolf Böckers.

Richter Diedrich Lahusen, d. R. Dr.

Richter Albert Schepp.

Richter Everhard Wilhelm Delius, d. R. Dr.

I. Abtheilung für Civilsachen.

Richter Stadtländer.

Richter Böckers.

Richter Dr. Smidt.

Richter Dr. Lahusen.

Richter Dr. Blendermann.

Richter Schepp.

Richter Cordes.

Gerichtsschreiber.

Heinrich Gottlieb Georg Stede.

Johann Carl Biohl.

Anton Adolf Giroud.

Kanzlist Arens (Hülfsgerichtsschreiber).

Rud. Frdr. Georg Joach. Florenz.

Heinrich Carl Rudolf Krafft.

Kanzlisten.

Hermann Diedrich Eggers.

Friedrich Wilhelm Arens.

Gerichtsdienner.

Andreas Roedel.

Albert August Friedrich Wille.

II. Abtheilung für Strassachen.

Richter Stadtländer.

Richter Schepp.

Richter Dr. Blendermann.

Richter Dr. Delius.

Gerichtsschreiber.

Johann Friedrich Hermann Spieske.

Kanzlist und Hülfssgerichtsschreiber.

Friedrich Emil Martin Timpe.

Gerichtsdienner.

Johann Friedrich Lode.

Ordentliche Sitzungen des Amtsgerichts in Civilprozeßsachen (unten im Stadthause rechts) finden an jedem Werktag 10 Uhr, die Sitzungen des Schöffengerichts für öffentliche Klagen (im zweiten Stock des Stadthauses, Zimmer Nr. 20) in der Regel Montags, Donnerstags und Freitags 9 Uhr statt.

Die Anmeldestube zur Anbringung von Klagen zum Protokoll des Gerichtsschreibers (Zimmer Nr. 3 unten im Stadthause) ist an jedem Werktag von 4 bis 6 Uhr geöffnet; Anträge auf Erlaß von Zahlungsbefehlen werden jedoch nur von 4 bis 5 Uhr in der Kanzlei I. (Zimmer Nr. 2 unten im Stadthause) angenommen.

Zum sonstigen Verkehr des Publikums an den Gerichtsschreibereien (Zimmer Nr. 2 unten im Stadthause für Civilprozeßsachen, Zimmer Nr. 34 im zweiten Stock des Stadthauses für Strassachen) sind nur die Stunden von 9 bis 11 Uhr und von 3 $\frac{1}{2}$ bis 4 $\frac{1}{2}$ Uhr an jedem Werktag bestimmt.

Öffentliche Sitzungen des Amtsgerichts in Konkurs- und Nachlaßsachen (Zimmer Nr. 9 unten im Stadthause) finden regelmäßig Dienstag 4 Uhr und Mittwoch 11 Uhr statt.

Schriftliche Anmeldungen und Anmeldungen zum Protokoll des Gerichtsschreibers in Konkurs- und Nachlaßsachen werden in der Kanzlei II. (Zimmer Nr. 1 unten im Stadthause) an den Wochentagen ausschließlich in den Stunden von 9 bis 11 Uhr entgegengenommen.

Zum sonstigen mündlichen Verkehr des Publikums an der Kanzlei II. in den angeführten Geschäftszweigen sind die Stunden von 11 bis 1 Uhr und von 3 $\frac{1}{2}$ bis 7 Uhr bestimmt.

Insolvenzanzeigen werden in derselben Kanzlei während der Bureaustunden von 9 bis 1 Uhr und von 3 $\frac{1}{2}$ bis 7 Uhr entgegengenommen.

III. Amtsgerichtssitzungen in Begeßack.

Richter Schepp.

Die Sitzungen finden alle vierzehn Tage bis auf weiteres Mittwochs im dortigen Amthause statt und können Klagen zu Protokoll des Gerichtsschreibers und Gesuche um Zahlungsbefehle an denselben Tagen angebracht werden.

Angaben zum Professionsprotokolle werden vom Polizeicommissär Reile in Begeßack entgegengenommen.

IV. Erbe- und Handfestenamnt.

Richter Dr. Smidt.	Richter Dr. Lahusen.
Richter Dr. Blendermann, Vor- sitzer.	Richter Schepp.
Richter Völkers.	Richter Dr. Delius.

Gerichtsschreiber.

Secretär Isaac Anton Carl Edmund Ruete, d. R. Dr.

Kanzlisten.

Andreas Göbel.	Johann Philipp Volckert.
Johann Heinrich Reuter.	Ernst Diedrich Detjen.

Ordentliche Sitzungen des Erbe- und Handfestenamts finden an jedem Freitage in der Amtsgerichtsstube Zimmer Nr. 9 unten im Stadthause, der öffentliche Verkauf von Immobilien an jedem Freitage 3 1/2 Uhr bis auf weiteres oben in der alten Börse statt.

Die Gerichtsschreiberei des Erbe- und Handfestenamts, im Erdgeschoß des Rathhauses, ist geöffnet: von 9 bis 1 Uhr und von 3 bis 5 Uhr.

V. Die Vormundschaftsbehörde für den Amtsgerichtsbezirk Bremen.

Richter Dr. Heineken.	Richter Meinardus.
Richter Dr. Schellhaff, Vorsitzer.	Richter Reuter.
Richter Dr. Plate, Stellvertreter des Vorsitzers.	Richter Völkers.
Richter Dr. Post.	Richter Dr. Lahusen.
	Richter Schepp.

Rechnungsbeamter: Heinrich Friedrich Wilhelm Engelking.

Kanzlist: Gerhard Friedrich Knop.

Das Sitzungszimmer und die Kanzlei der Vormundschaftsbehörde befindet sich unten im Rathhause (Eingang von der Rathhauishalle). Berichterstattungen, Rechnungsablagen und Anfragen in Vormundschaftssachen werden ausschließlich an der Kanzlei der Vormundschaftsbehörde entgegengenommen. Die Vormünder haben sich in allen Fällen zunächst an die Kanzlei, welche von 9 bis 1 Uhr und von 3 bis 5 Uhr geöffnet ist, zu wenden.

Gerichtskasse.

Rendanten: | Ludwig Schulze.
 | Johann Heinrich Dierkes.

Controlbeamter: Johann Friedrich Bredehop.

Rassenboten: | Aug. Heinr. Christ. Ludw. Carl Breves.
 | Diedrich Friedrich Rodewald.

Das Geschäftslocal der Gerichtskasse unten im Rathhause (Schuppenstiel) ist an jedem Wochentage von 10 bis 1 Uhr geöffnet. Die Auszahlung von Depositen findet jedoch nur Mittwochs und Sonnabends von 10 bis 1 Uhr statt.

d) Amtsgericht Bremerhaven.

Richter Georg Ernst Theodor Heinrich Funke, mit der Dienst-
aufsicht beauftragt.

Richter Caspar Heinrich Otto Ulex.

Gerichtsschreiber.

Johann Ludwig Jacobs.

Kanzlist Brokowsky (Hülfss-
gerichtsschreiber).

Rudolf Friedrich Trumppf.

Kanzlisten.

August Louis Brokowsky.

Otto Hermann Klatt.

Gerichtsdienner.

Wilhelm August Brand.

Friedrich Wilhelm Schmidt.

4. Das Richtercollegium.

Dasselbe wird für die im § 102 des Ausführungsgesetzes zum
Gerichtsverfassungsgesetze genannten Obliegenheiten aus den Mit-
gliedern des Landgerichts und der Amtsgerichte gebildet. Den
Vorsitz führt der Landgerichtspräsident.

Gerichtsvollzieher

a) in Bremen.

Johann Daniel Meierdierts.

Eberhard Friedrich Holldorb.

Johann Georg Heinrich Meyer.

Johann Friedr. Gerhard Strate.

Diedrich Conrad Buhrmann.

Joh. Dan. Meierdierts jun.

Johann Heinrich Knockewiesel.

(commissarisch.)

Johann Justus Menke.

b) in Bremerhaven.

Johann Stahlhuth.

Leopold Eduard Frenzel.

c) in Vegesack.

Wilhelm Ewald Koffmann (commissarisch).

d) commissarische für die Strafanstalten.

Gefängnißcommissär Wecke in Bremen.

Strafanstalts-Inspector Zoglouek, } in Oslebshausen.
Oberaufseher Lüpke, }

Aufseher des Pfandlokals.

Johann Christoph Ferdinand Bein.

Commissär beim Civilgefängniß.

Polizeicommissär Koter mann.

Regierungsanwalt.

Rechtsanwalt Dr. Johann Daniel Heinrich Sievers.

5. Staatsanwaltschaft.

Oberstaatsanwalt beim Oberlandesgerichte Eugen Julius Theodor
Braband, d. R. Dr., in Hamburg.

Erster Staatsanwalt beim Landgericht Felix Rapp.

Zweiter Staatsanwalt beim Landgericht Wilhelm Conrad Grüse-
mann, d. R. Dr.

Dritter Staatsanwalt beim Landgericht Clemens Caspar Julius
Caesar (zugleich mit Wahrnehmung der Amtsanwaltschaft
beim Schöffengericht und Amtsgericht Bremen beauftragt).

Büreauvorsteher: Friedrich Hermann Klöning.

Gerichtsdienner: Johann Heinrich Ludwig Broa.

Die Kanzlei der Staatsanwaltschaft, im Stadthause, Zimmer Nr. 24,
zwei Treppen hoch, ist geöffnet von 9 bis 1 Uhr und von 4 bis 8 Uhr.

Amtsanwalt beim Schöffengericht und Amtsgericht
Bremerhaven.

Polizeicommissär Brörken Rud. Christians (commissarisch beauftragt).

Anwaltskammer im Bezirke des hanseatischen Oberlandesgerichts.

Vorstand.

Isaac Wolffson, d. R. Dr., Vorsizer, in Hamburg.

Heinrich Franz Angelo Antoine-Feill, d. R. Dr., stellvertretender
Vorsizer, in Hamburg.

Hermann May, d. R. Dr., Schriftführer, in Hamburg.

Johann Heinrich Burchard, d. R. Dr., stellvertr. Schriftführer, in
Hamburg.

Julius Heinrich Eduard Stachow, d. R. Dr., in Bremen.

Robert Peacock, d. R. Dr., in Lübeck.

Johann Otto Stammann, d. R. Dr., in Hamburg.

Johann Wilckens, d. R. Dr., in Bremen.

Martin Heinrich Wilckens, d. R. Dr., in Bremen.

Heinrich Donnenberg, d. R. Dr., in Hamburg.

Hermann Wilhelm Ahues, in Bremen.

Emil Ferdinand Fehling, d. R. Dr., in Lübeck.

Carl Friedrich Lindenberg, d. R. Dr., in Lübeck.

Rechtsanwälte.

- Johannes Heineken, d. R. Dr. *
- Johann Heinrich Friedrich Meier (I.), d. R. Dr. ††
- Johann Ludwig Eberhard Pavenstedt, d. R. Dr. ††
- Johann Friedrich Bredenkamp, d. R. Dr. †
- Johann Diederich Feldmann, d. R. Dr. ††
- Theodor Julius Heinrich Eduard Stachow, d. R. Dr. ††
- Gottfried Jacob Gildemeister, d. R. Dr. ††
- Martin Heinrich Wilckens (I.), d. R. Dr. ††
- Johannes Bartholomäus Ulrichs, d. R. Dr. ††
- Johann Wilckens (II.), d. R. Dr. ††
- Erüße Hermann Wilhelm Ahues. ††
- Johann Friedrich Philipp Thiemann, d. R. Dr. ††
- Julius Friedrich Bieseniß, d. R. Dr. ††
- alterschaft Carl Friedrich Gräfe, d. R. Dr. ††
- isfragt). Carl Heinrich Eduard Reinken, d. R. Dr. ††
- Johann Ludwig Theodor Wolf, d. R. Dr., in Bremerhaven. †††
- Ernst Georg Lebrecht Schrader, d. R. Dr. ††
- Leopold Heinrich Friedrich Müller (I.), d. R. Dr. ††
- Nr. 24. Johann Eberhard Koltenius (I.), d. R. Dr. ††
- Uhr. Leopold Mann, d. R. Dr. ††
- richt Johann Friedr. Wilh. Weymann, d. R. Dr., in Bremerhaven †††
- Berner Conrad Wilhelm Müller (II.), d. R. Dr. ††
- isfragt). Alfred Friedrich Rührtmann, d. R. Dr. ††
- Wilhelm Lange, d. R. Dr. ††
- Hermann Christian Ferdinand Hildebrand. ††
- Johann Georg Gustav Arend Müller (III.), d. R. Dr. ††
- gerichts. Georg Heinrich Heumann, d. R. Dr. ††
- Cornelius Friedrich Michalkowsky, d. R. Dr. ††
- Johann Hermann Grote, d. R. Dr. ††
- Hermann Theodor Zahn, d. R. Dr., in Bremerhaven. †††
- etender Rudolf Bralle, d. R. Dr. ††
- Nicolaus Christian Georg Claussen, d. R. Dr., in Bremerhaven. †††
- Johann Daniel Heinrich Sievers, d. R. Dr. ††
- orer, in Clemens Buff, d. R. Dr. ††
- Henry Theodor Henschen, d. R. Dr. ††
- Friedrich Wilhelm Krönig, d. R. Dr. ††
- Carl Friedrich Rindscher, d. R. Dr. ††
- Johannes Peter Friedrich Mallet, d. R. Dr. ††
- Jules Schröder, d. R. Dr. ††
- Fritz Heinrich Niemenschneider, d. R. Dr., in Bremerhaven. †††

* Sind bei dem Oberlandesgerichte und dem Landgerichte, die mit einem † bezeichneten außerdem auch bei dem Amtsgericht Bremen, die mit †† bezeichneten auch noch bei der Kammer für Handelsfachen in Bremerhaven, die mit ††† bezeichneten beim Oberlandesgericht, dem Landgericht, der Kammer für Handelsfachen in Bremerhaven und dem Amtsgericht daselbst zugelassen.

Bernhard Gustav Noltenius (II.), d. R. Dr. ††
 Martin Donatus Ferdinand Donandt, d. R. Dr. ††
 Diedrich Alfred Hagens, d. R. Dr. *
 Johann Georg Friedrich Dieckmann, d. R. Dr. ††
 Otto Carl Julius Janson. ††
 Christoph Friedrich Meier (II.), d. R. Dr. ††
 Johann Heinrich Christoph Wiegand, d. R. Dr. ††
 Gottfried Hermann Arnold, d. R. Dr. ††
 Julius Eduard Kulenkampff, d. R. Dr. ††
 Wilhelm Suling, d. R. Dr. ††
 Emil Philipp Magnus Merling, d. R. Dr. ††
 Gustav Wilhelm Albrecht Bulle, d. R. Dr. ††
 Eduard Carl Wilhelm Crüsemann, d. R. Dr. ††
 Gerhard Heinrich Kirchhoff, d. R. Dr. ††

Referendare.

Leopold Cohn, d. R. Dr. C. E. Engelbr. v. Pustau, d. R. Dr.
 Daniel Johs. Knoop, d. R. Dr. Conrad Reinhard Edzard.

Notare.

Herm. Liborius Post, d. R. Dr. Joh. Diedr. Feldmann, d. R. Dr.
 Friedrich Willmer, in Vegesack. Ernst Gg. Lebr. Schrader, d. R. Dr.
 Herm. Arnold Albers, d. R. Dr. Herm. Theodor Fahn, d. R. Dr.,
 Joh. Friedr. Bredenkamp, d. R. Dr. in Bremerhaven.
 Gottfr. Jac. Gildemeister, d. R. Dr. Carl August Ludwig Tebelmann.
 Johs. Barthol. Ulrichs, d. R. Dr. Nicolaus Christ. Georg Claussen,
 Jul. Heinr. Ed. Stachow, d. R. Dr. d. R. Dr., in Bremerhaven.
 Johann Ludwig Theodor Wolf, d. R. Dr., in Bremerhaven. Joh. Eberh. Noltenius, d. R. Dr.
 Joh. Friedrich Wilh. Weymann, d. R. Dr., in Bremerhaven. Leop. Heinr. Frdr. Müller, d. R. Dr.
 Friedrich Zieseniß, d. R. Dr. Alfr. Friedr. Rührtmann, d. R. Dr.
 Martin Heinr. Wilckens, d. R. Dr. Fritz Heinrich Riemenschneider,
 Hermann Wilhelm Ahues. d. R. Dr., in Bremerhaven.
 Carl Friedrich Gräfe, d. R. Dr. William Eduard Leonh. Koels.
 Carl Heinr. Ed. Reinken, d. R. Dr. Herm. Christ. Ferd. Hildebrand.
 Joh. Heinr. Friedr. Meier, d. R. Dr. Wilhelm Lange, d. R. Dr.
 Corn. F. Michalkowsky, d. R. Dr.
 Georg Heinr. Heumann, d. R. Dr.

Beeidigte Uebersetzer.

Johann Nicolaus Richard Mohr, aus der spanischen in die deutsche
 Sprache und umgekehrt.
 Tönjes Richters, aus der englischen in die deutsche Sprache und
 umgekehrt.
 Eduard Delius, aus der englischen, der französischen und der
 spanischen Sprache in die deutsche und umgekehrt.
 Wilhelm Ferdinand Sattler, d. Phil. Dr. und Professor, aus der
 englischen in die deutsche Sprache und umgekehrt.

Arend Nissen Reifert, aus der holländischen in die deutsche Sprache und umgekehrt.

Peter Johann Willasen, aus der dänischen in die deutsche Sprache und umgekehrt.

Hermannus Jacob Balk, aus der holländischen in die deutsche Sprache und umgekehrt.

August Heinrich Christian Heuer, aus der englischen und der französischen Sprache in die deutsche und umgekehrt.

Ferdinand Christian Ahlemann, d. Phil. Dr., aus der französischen in die deutsche Sprache und umgekehrt.

Gottfried Wilhelm Johann Luce, aus der portugiesischen in die deutsche Sprache und umgekehrt.

Sachverständigen-Vereine.

1) Literarischer Sachverständigen-Verein.

(In Gemäßheit des Reichsgesetzes über das Urheberrecht an Schriftwerken etc., vom 11. Juni 1870.)

a. Mitglieder.

Senatssecretär Dr. W. v. Bippen, Vorsitzer.	Lithograph Wilhelm Hunkel. Redacteur August Lammers.
Director des Gymnasiums, Pro- fessor Dr. Bulle, Stellvertreter desselben.	Redacteur Nicolaus Mohr. Architect Johann Georg Poppe. Buchhändler Hermann Schaffert.

b. Stellvertreter der Mitglieder.

Director der Realschule Professor Dr. Buchenau.

2) Musikalischer Sachverständigen-Verein.

In Gemäßheit des Reichsgesetzes über das Urheberrecht an Schriftwerken etc., vom 11. Juni 1870.)

a. Mitglieder.

Kaufmann Friedr. Carl Johann Weinlig, Vorsitzer.	Pianist Diedrich Engel. Pianist Christ. Diedr. Graue.
Lehrer Dr. F. G. Kießling, Stell- vertreter desselben.	Musikdirector Carl Martin Rein- thaler.
Musikalienhändler A. F. Cranz.	Architect Gustav Runge.

b. Stellvertreter der Mitglieder.

Capellmeister Theodor Hentschel. Musiklehrer Carl Frdr. Schröter.

3) Photographischer Sachverständigen-Verein.

(In Gemäßheit des Reichsgesetzes über den Schutz der Photographien gegen unbefugte Nachbildung, vom 10. Januar 1876.)

a. Mitglieder.

Director August Heinrich Töpfer, Vorsitzer.	Architect Johann Georg Poppe, Stellvertreter desselben.
--	--

Maler Arthur Fitger.
Buch- und Kunsthändler Gustav
Adolf von Halem.

b. Stellvertreter
Photograph L. Oscar Grienwaldt.
Buch- und Kunsthändler Wilh.
Christ. S. Borries Hollmann.

Photograph Laur. Christ. Herzog.
Lithograph Joh. Bernh. Sägelken.
Photograph Emil F. Tiedemann.

der Mitglieder.
Spiegelfabrikant Franz Wilhelm
August Steinhäuser.
Photograph A. A. Ernst Wolffram.

4) Gewerblicher Sachverständigen-Verein.

(In Gemäßheit des Reichsgesetzes über das Urheberrecht an Mustern und
Modellen, vom 11. Januar 1876.)

a. Mitglieder.

Oberbaudirector Ludw. Franzius,
Vorsitzer.

Director August Heinrich Töpfer,
Stellvertreter desselben.

Gold- u. Silberwaarenfabrikant
Georg Gottfried Bergfeld.

Hutfabrikant L. F. Carl Bortfeldt.
Dr. med. F. Herm. G. F. M. Gelsing.

Buchdruckereibesitzer Heinr. Moritz
Hauhschild.

Bildhauer Diedrich Kropp.
Architect Heinrich Müller.

Spiegelfabrikant Franz Wilhelm
August Steinhäuser.

Kaufmann Woldemar Zembisch.

b. Stellvertreter der Mitglieder.

Kaufmann Frdr. Heinr. Carstens.
Architect G. Eduard Gildemeister.

Oberingenieur Fr. L. Middendorf.

Bauinspector Joh. Philipp Rippe.
Schneidermeister Johann Heinrich
Schmidt.

6. Senatscommission für Recursverfahren in Gewerbe- sachen und für eingeschriebene Hülfskassen.

(§ 1 des Gesetzes vom 17. November 1869, das Recursverfahren in Gewerbe-
sachen u. s. w. betreffend, sowie Gesetz vom 20. Juli 1877, das Recurs-
verfahren für eingeschriebene Hülfskassen betreffend.)

Senator Dr. Lürman.

Senator Dr. Plump.

Senator Dr. Pauli.

Stellvertretendes Mitglied: Senator Dr. Barthausen.

7. Gewerbegericht.

(Gesetz vom 30. September 1877, die Einsetzung eines Gewerbegerichts betreffend.)

Vorsitzer: Senator Dr. Plump.

Stellvertreter des Vorsitzers: Senator Dr. Barthausen.

Beisitzer.

a) Arbeitgeber:

Johann Peter Ellerbrock.

Johann Georg Behrens.

Johann Heinrich Ahlers.

Friedrich Georg Weber.

Heinrich Engelbrecht.

Aug. Friedr. Wilh. Jansen Lund.

Johann Hermann Wiffel.
Gerhard Hinrich Bruns jun.
Justus Leidenberg.

Ernst August Henze.
Dr. ph. J. C. Alfred Feldmann.

b) Arbeitnehmer:

Albert Below.
Carl Dahl.
Fritz Müller.
Christian Dauelsberg.
Christian Rauch.

Heinrich Schöttner.
Joh. Heinr. Martin Heidemann.
Herm. Diedr. Leonh. Hedenkamp.
Carl Heinr. Frdr. Christian Luckey.
Johann Louis Mehner.

Die ordentlichen Sitzungen des Gewerbegerichts finden an jedem Dienstage Nachmittags 4 Uhr in der Rhederkammer, obere Halle des Rathhauses, statt. Ladungen der Gegenpartei zu den ordentlichen Sitzungen des Gewerbegerichts sind spätestens am Sonnabend jeder Woche bei der Regierungskanzlei, Stadthaus, Zimmer Nr. 7, zu beantragen. Außerordentliche Sitzungen für eilige Fälle werden durch Vermittelung der Regierungskanzlei anberaumt.

8. Commission für Angelegenheiten der Armenverbände.

Senator Dr. Lürman.
Senator Dr. Pauli.

Senator Dr. Plump.

Stellvertretendes Mitglied: Senator Dr. Barkhausen.

(Gesetz vom 2. Januar 1871, die Ausführung des Reichsgesetzes über den Unterstüßungswohnort vom 6. Juni 1870 betreffend, Gesetz von demselben Tage, das Verfahren bei Streitigkeiten zwischen verschiedenen Armenverbänden betreffend, und Gesetz vom 18. November 1877, betreffend die Berufung in Sachen der Armenverbände.)

9. Disciplinarbehörden.

(für die Jahre 1880 bis 1884 einschließlich.)

§§ 68—70 des Gesetzes, die Rechtsverhältnisse der Beamten betreffend, vom 23. December 1874.

1) Disciplinarhof.

Senator Dr. Mohr, Vorsitzer.
Senator Dr. Plump.

Landger.-Dir. Dr. Carstens.
Landger.-Dir. Dr. Bartels.
Richter Dr. Barkhausen.

Stellvertreter:

Senator Dr. Meier.

Stellvertreter:

Richter Meinardus.

2) Disciplinarkammer.

Senator Dr. Pauli, Vorsitzer.

Richter Dr. Schellhaff.
Richter Dr. Plate.

Stellvertreter:

Senator Dr. Barkhausen.

Stellvertreter:

Richter Dr. Engelsen.

IV. Kirchliche und Cultusangelegenheiten.

Senatscommission für kirchliche Angelegenheiten.

Bürgermeister Buff. Senator Dr. Lürman.
 Senator Dr. Mohr, Vorsitzer. Senator Dr. Schmck.

A. Evangelische Kirche.

Das Ministerium.

Prediger Cornelius Rudolf Vietor.
 Prediger Otto Friedrich Nonweiler,
 (Director von Mittwoch nach heil. drei Könige 1882 bis Mittwoch nach
 Johannis 1882.)
 Prediger Hermann Wilhelm Mallet.
 Prediger Julius Thifötter.
 Prediger Johann Jacob Kradolfer.
 Prediger C. G. C. W. H. H. Henrici,
 (Director von Mittwoch nach Johannis 1882 bis Mittwoch nach heil. drei
 Könige 1883.)
 Prediger Dr. Moritz Schwalb.
 Prediger Gottfried Heinrich Ludwig Tiesmeyer.
 Prediger Dr. Adelbert Eduard Benjamin Portig.
 Prediger Carl Friedrich Bock.
 Prediger Carl Emil August Leipoldt.

Die einzelnen Kirchen.

a. In der Stadt Bremen.

1) Gemeinde zu Unser lieben Frauen (reformirt).

Prediger.

Cornelius Rudolf Vietor, Primarius,
 geboren 1814 October 31, erwählt 1854 December 1.
 Julius Thifötter,
 geboren 1832 April 12, erwählt 1864 März 31.

Bauherren.

Johannes Friße, z. Z. verwaltender Bauherr.
 Landgerichts-Präsident Dr. Herm. Henr. Meier.

Diaconen.

Dr. jur. Joh. Eberhard Koltenius. Dr. jur. M. Don. Ferd. Donandt.
 Johannes Theodor Ernst Dreier. Theodor Alexander Dreier.
 Theodor Gottschalk Hirschfeld. Dr. jur. Jul. Eduard Kulenkampff.
 Joh. Christian Vincenz Meyer jun. Heinrich Johann Peter Lampe.

Rüster: Oberlehrer F. F. Entholt.

Organist: Friedrich Wilhelm Andreas Grobe.

2) Gemeinde zu St. Martini (reformirt).

Prediger.

Moritz Schwalb, d. Theol. Dr., Primarius,
 geboren 1833 November 16, erwählt 1867 April 28.

Bauherren.

Johann Heinrich Theodor Claussen, z. B. verwaltender Bauherr.
 Heinrich Linne.

Diaconen.

Carl Eduard Kannegießer. Anton Günther Bruns jun.
 Joh. Jacob Frdr. Wilh. Becker jun. Dr. jur. Georg Frdr. Feldmann.
 Bernhard August Diekmann. Dr. jur. Emil Ph. Magn. Merling.
 Dr. jur. Gerh. Heinr. Kirchhoff. Friedrich Wilhelm Kauschenberg.

Vorsänger: Oberlehrer F. C. C. Lampe.

Organist: Arnold Heinemann.

3) Gemeinde zu St. Ansgarii (für beide evangelische Confessionen).

Prediger.

Otto Friedrich Nonweiler, Primarius,
 geboren 1813 Januar 24, erwählt 1857 März 6.
 Adelbert Eduard Benjamin Portig, d. Phil. Dr.,
 geboren 1842 Januar 16, erwählt 1875 März 17.
 Moritz Rothe, d. Theol. Dr.,
 geboren 1800 October 11, erwählt 1837 April 13, ehrenvoll entlassen 1875
 März 31.

Bauherren.

Senatssecretär Dr. G. A. Löning, z. B. verwaltender Bauherr.
 Georg Diedrich Faber.
 Hermann Melchers.

Diaconen.

Dr. jur. Herm. Henr. Meier jun. Dr. jur. Clemens Buff.
 Theodor Peter Friedrich Gruner. Anton Wilhelm Hermann Becker.
 Hermann August Bechtel. Carl Otto Adolf Focke.
 Dr. jur. Henry Theodor Henschen. Bertram Johann Melchers.

Rüster: Oberlehrer F. R. Albrecht.

Organist: Heinrich Martin Biermann.

4) Gemeinde zu St. Stephani (reformirt).

Prediger.

Christian Gerhard Edmund Wilhelm Heinrich Hermann Henrici,
Primarius,

geboren 1832 December 24, erwählt 1865 Juni 14.

Hermann Wilhelm Mallet,

geboren 1818 September 14, erwählt 1862 Juni 4.

Gottfried Heinrich Ludwig Tiesmeyer,

geboren 1836 Juli 3, erwählt 1871 Juli 27.

Bauherren.

Christian Hermann Noltenius, z. Z. verwaltender Bauherr.

Martin Christian Lebrecht Lahusen.

Diaconen.

Heinrich Stoevesandt.

Dr. med. Johann Stoevesandt.

Henrich Deetjen.

Georg Christian Frohardt.

Johann Gerhard Kleucke.

Johann Heinrich Bagt.

Dr. jur. Johs. Peter Frdr. Mallet.

Friedrich Ludw. Gerh. Mallet.

Küster: Oberlehrer Georg Freudenreich.

Organist: Johann August Reinboth.

5) Gemeinde zu St. Petri (lutherisch).

Prediger.

Heinrich Christian Wilhelm Frickhöffer, Primarius,

geboren 1827 August 27, erwählt 1869 Februar 2.

Bernhard David Schenkel,

geboren 1844 April 18, erwählt 1872 Juni 24.

Carl Rudolf Schramm, d. Phil. Dr.,

geboren 1837 Juni 28, erwählt 1875 Februar 16.

Carl Fürchtegott Volkmar Schluttig,

geboren 1843 August 21, erwählt 1876 April 10.

Bauherren.

Bürgermeister Grave.

Johann Anton Adami, z. Z. verwaltender Bauherr.

Johann Abraham Albers.

Franz Ernst Schütte.

Diaconen.

Carl Eduard Meyer jun.

Hermann Friedrich Upmann.

Hermann Henrich Plumm

Caspar Gottlieb Kulenkampff jun.

August Ludw. Ambr. Duckwitz.

Wilhelm Konizky.

Friedrich Theodor Lürman.

Heinrich August Wolde.

Joh. August Franke.

Philipp Wilh. Heinrich Stisser.

Fritz Henschen.

Hermann Diedrich Hegeler.

Ernst Gustav Weyhausen.

Dr. jur. Jules Schröder.

Heinrich Adolf Nielsen.	Heinrich Wilhelm Kulenkampff.
Johann Peter Ruhl jun.	Hellwig Schmidt.
Hermann Wilhelm Arens.	Clemens Albert Caesar jun.
Carl Eduard Schünemann.	Hermann Heinrich Eggers.
Hermann Schröder Berdes jun.	Fritz Möller jun.

Rüster und Cassirer: Georg Heinrich Wilhelm Meyer.
Organist: Musikdirector Carl Martin Reinthaler.

6) Gemeinde zu St. Pauli (für beide evangelische Confessionen).

Prediger.

Friedrich Philipp Ferdinand Cunz,
geboren 1831 April 1, erwählt 1873 März 26.
Carl Emil August Leipoldt,
geboren 1839 September 26, erwählt 1877 November 9.

Bauherren.

Johann Heinrich Schröder, — — — — —
z. Z. verwaltender Bauherr. — — — — —
Johann Samuel Kortlang.

Diakonen.

Johannes Specht.	Hermann Schweers.
Heinrich August Wilckens.	Johannes Gerhard Schünemann.
Jno Jacobus Timmen.	Joachim Engelke Sanders.
Heinrich Henke.	Otto Koch.

Rüster: Oberlehrer C. H. Müller.
Organist: Hermannus Jacob Balk.

Außerdem ist durch Senatsbeschluss vom 21. November 1879 in einem darin näher bestimmten Theile dieses Pfarrbezirks zur Vornahme aller geistlichen Amtshandlungen in Vertretung der Prediger zu St. Pauli bis auf weiteres ermächtigt:

Prediger Johann Gustav Volkmann.

7) Gemeinde zu St. Remberti (für beide evangelische Confessionen).

Prediger.

Johann Jacob Kradolfer,
geboren 1835 März 20, erwählt 1865 März 31.
Carl Hermann Manchot, d. Phil. Dr.,
geboren 1839 September 3, erwählt 1866 Juni 22.

Bauherren.

Johann Christian David Arndt.
Jacob Klatte, z. Z. verwaltender Bauherr.
Arnold Julius Reinhold Hildebrand.

Diakonen.

Julius Migault.	Julius Maximilian Smidt.
Detmar H. Finke.	Heinrich Gagern Duckwitz.

Heinr. Wilh. August Benhausen. Johann Friedrich Müller jun.
 Johann Jacobs. Johann Christoph Banc.
 Eberhard Huchting. Friedrich Wilh. Hermann Hohlt.
 Gottfried Heinrich Münder. Eduard Engelhardt.

Küster: Oberlehrer Martin Grelle.

Organist: Carl Diedrich Otto Ernst Hockemeyer (provisorisch).

8) Gemeinde zu St. Michaelis (reformirt).

Prediger.

Carl Friedrich Boß,

geboren 1852 Juli 26, erwählt 1877 April 27.

Bernhard Looße,

geboren 1804 Jan. 1, erwählt 1830 Octbr. 15, ehrenvoll entlassen 1877 Aug. 31.

Bauherren.

Bernhard Looße.

Nicolaus Dierksen, z. B. verwaltender Bauherr.

Diakonen.

Engelbert Meyer.

Conrad Looße.

Heinrich Wilhelm Schulze.

Nicolaus Müllershausen.

Johann David Verbs.

Johannes Strohmeier.

Johann Ernst M. von Peinen.

Engelke Höljes.

Anton Kolsz.

Gerhard Jacobs.

Friedrich Wilhelm Söffter.

Lüder Rüte.

Küster: Johann Friedrich von Busch.

Vorsänger: Joh. Diedr. Ludw. Borcherding.

Organist: Schulvorsteher Hieronymus Bücking.

9) Gemeinde der Friedenskirche (evangelisch).

Prediger.

Otto Funcke,

geboren 1836 März 9, erwählt 1872 Mai 12.

Friedrich August Paul Zauleck,

geboren 1849 März 12, erwählt 1875 November 7.

Bauherren.

Eduard Wilhelm de Boß.

Georg Wilhelm Brüning, z. B. verwaltender Bauherr.

Organist: Heinrich Schäfer.

10) Armenhauskirche.

Prediger: Johann Friedrich Iken,

geboren 1837 October 15, ernannt 1873 Mai 16.

Organist: Gustav Adolf Wilhelm Eckener.

11) Krankenanstalt.

Katechet: Pastor Johann Friedrich Iken.

b. In den Hafenstädten.

1) Evangelisch-unirte Gemeinde der Stadt Vegesack.

Prediger.

Heinrich Albert Zedler, d. Ph. Dr.,
geboren 1824 Juni 27, erwählt 1854 April 12.

Bauherren.

Heinrich Werner Lamcke.

Carl Eduard Janzen, z. Z. verwaltender Bauherr.

Diakonen.

Joh. Georg Chr. Heinr. Bahland. Hinrich Raschen (Kimmstraße).

Johann von Hagen. Carl Ernst Zimmermann.

Hinrich Raschen (Breitestraße). Christian Heinrich Wilh. Diekhof.

Joh. H. Georg Scharringhausen. Friedrich Stahmer in Lesumbrot.

Küster: Heinrich Karstendiek.

Organist: Heinrich Jacob Böhl.

2) Evangelisch-unirte Gemeinde der Stadt Bremerhaven.

Prediger.

Heinrich Eberhard Cronmeyer,
geboren 1842 Juli 24, erwählt 1877 Juli 8.

Heinrich Söncke Theodor Wolf,
geboren 1801 September 18, erwählt 1855 November 3, ehrenvoll entlassen
1880 October 1.

Bauherren.

Friedrich Theodor Carl Rodenburg, z. Z. verwaltender Bauherr.

Volke Fritz Bargmann, z. Z. rechnungsführender Bauherr.

Diakonen.

Diedrich Heinrichs. Johann Heinrich Stahlhuth.

Diedrich Gerhard Kimme. Johann Philipp Köhnen.

Diedrich Heinrich Rathje Diekhoff. Diedrich Heinrich Petermann.

Claus Christian Hinrich Bösch. Johann Heinr. Eduard Meiners

Johann Diedrich Kroog.

Küster: Julius Friedrich Severin.

Organist: Friedrich Wilhelm Rahe.

3) Evangelisch-lutherische Gemeinde zur Kreuzkirche
in Bremerhaven.

Prediger.

Walter Paul Friedrich Adam Kreuzler,
geboren 1854 Mai 24, erwählt 1879 Februar 9.

Vorsteher.

Joh. Georg Baßmer, Rechnungsf. Christoph Lübben.

Johann Robert Walter. Christian Friedrich Waldhecker.

Küster: Christian Friedrich Claus.

Organist: Johann Justus Friedrich Gerke.

c. Im Landgebiet.

Die kirchlichen Gemeinden des Landgebiets gehören, mit Ausnahme der evangelisch-unirten zu Horn und Hastedt und der evangelisch-lutherischen zu Seehausen, sämmtlich der evangelisch-reformirten Confession an.

1) In Mittelsbüren und Grambke.

Prediger.

Julius Alexander Dreier,

geboren 1805 April 12, erwählt 1835 September 2.

Küster und Organisten.

August Ludwig Borné zu Mittelsbüren.

Friedrich Wilhelm Fridt zu Grambke.

Kirchgeschworne.

Hinrich Ehlers zu Mittelsbüren. Hermann Meyenburg zu Gramb-
fermoor.

Johann Gieschen zu Grambke.

Johann Hagens zu Niederbüren. Werner Meyer zu Burg.

2) In Borgfeld.

Prediger.

Dethard Abegg,

geboren 1807 Juni 9, erwählt 1835 September 9.

Küster und Organist: Johann Friedrich Stelloh.

Kirchgeschworne.

Lüder Hilken zu Borgfeld. Daniel Jacobs zu Borgfeld.

3) In Gröplingen und Walle.

Prediger.

Diedrich Koch,

geboren 1818 December 6, erwählt 1856 November 17.

Küster und Organisten.

Albert Hermann Brinkmann zu Walle.

Christoph Marcus Julius Rohde zu Gröplingen.

Kirchgeschworne.

Hinrich Loose zu Walle. Johann Brunßen zu Gröplingen.

Christoph Holzmann zu Walle. Joh. Wohlers zu Oslebshausen.

4) In Wasserhorst.

Prediger.

Heinrich Ernst Kuhlmann,

geboren 1836 Januar 5, erwählt 1860 August 29.

Küster und Organist: Heinrich Martin Schlöndorf.

Kirchgeschworne.

Diedr. Bavendamm zu Wummefiede.

Wilh. Flothmeyer zu Niederblockland.

5) In Horn.

Prediger.

Wilhelm Christoph August Kiefe,
geboren 1838 December 1, erwählt 1865 October 7.

Küster und Organist: Johann Christ. Georg Ferd. Specht.

Kirchgeschworne.

Joh. Fehsenfeldt zu Lehesterdeich. Diedrich Benecke zu Bahr.
David Bremermann zu Hinterdeich.

6) In Hastedt.

Prediger.

Johannes Friedrich Ludwig Brinzhorn,
geboren 1848 December 25, erwählt 1878 Juli 5.

Kirchgeschworne.

Diedrich Bollmann zu Hastedt. Friedrich Lampe zu Hastedt.

7) In Oberneuland.

Prediger.

Friedrich August Emil Holthoff,
geboren 1852 September 26, erwählt 1880 December 3.

Thomas Achelis,

geboren 1802 October 7, erwählt 1856 October 16, ehrenvoll entlassen
1880 November 15.

Küster und Organist: Arend Nissen Reifert.

Kirchgeschworne.

Gür von Bremen zu Oberneuland. — — — —

Herm. Daniel Tietjen zu Ellen.

8) In Seehausen.

Prediger.

Heinrich Deetjen,
geboren 1808 October 4, erwählt 1835 December 11.

Küster und Organist: Peter Menten.

Kirchgeschworne.

Friedrich Stahmer zu Seehausen. Hermann Lange zu Hasenbüren.

9) In Rablinghausen.

Prediger.

Hermann Gottlieb Dunge,
geboren 1838 April 20, erwählt 1869 Januar 24.

Küster und Organist: Johann Hoops.

Kirchgeschworne.

Johann Geerken zu Strom. Albert Meyer zu Lanfenau.
Christ. Meyer zu Rablinghausen. Heinr. Bagt zu Woltmershausen.

10) In Kirchhuchtingen.

Prediger.

Christian August Noël,
geboren 1849 April 21, erwählt 1879 Juni 18.

Küster und Organist: Carl August Weinhold.

Kirchgeschworne.

Johann Osmer zu Kirchhuchtingen.

Oltmann Garbade zu Mittelsbuchtingen.

11) In Arsten.

Prediger.

Hermann Friedrich Heinrich Riefe,
geboren 1841 October 10, erwählt 1879 November 23.

Küster und Organist: Jacob Ludwig Föhl.

Kirchgeschworne.

Hinrich Bätjer jun. zu Arsten. Hinrich Bätjer zu Arsten.

Joh. Bafmer zu Habenhausen.

B. Römisch-Katholische Kirche.

1) St. Johannis Kirche in Bremen.

Missionare.

Stephan Fiedeldey.

Georg Gronheid.

Vorsteher.

G. H. A. Rein, Rechnungsführer. Bernhard Joseph Kirchner.

Heinrich Arnold Hinke.

Johann Hermann Klaas.

P. C. Wilhelm Driver.

Küster: Anton Clemens Siemer.

Organist: Wilhelm Anton Franz Kaiser.

2) Marienkirche in Bremerhaven.

Missionar: Clemens Brofgerffen.

Vorsteher: Wilhelm Anton Riedemann.

C. Israelitischer Cultus.

Israelitische Gemeinde in Bremen.

Prediger: Moritz Lewinger.

Vorsteher.

Gerson Bloch, Vorsitzer.

Joseph Neumark.

Eduard Hefekiel Abraham.

V. Schulwesen und Bildungsanstalten.

A. Scholarchat.

Senator Dr. Mohr.
Senator Lülmann.

Senator Dr. Pauli.
Senator Dr. Schmck.

I. Schulen in der Stadt Bremen.

Die Schuldeputation.

Aus dem Senate.

Die Mitglieder des Scholarchats.

Aus der Bürgerschaft.

J. C. W. Below.

Nic. Jacobi.

H. Bischoff.

Dr. J. C. L. Pavenstedt.

Professor Dr. Bulle.

Edm. Pavenstedt.

Martin Grelle.

J. W. A. Steinhäuser.

Th. P. F. Gruner.

Johannes Wilkens.

Aus dem Lehrerstande.

Professor Moß.

Seminar-director Dr. Credner.

Professor Dr. Laubert.

Oberlehrer Entholt.

Verwaltungsausschüsse der Schuldeputation.

a. für die Hauptschule.

Senator Dr. Mohr, Vorsitzer. Dr. J. C. L. Pavenstedt.

Th. P. F. Gruner, Rechnungsführer.

b. für die Realschulen.

Senator Dr. Mohr, Vorsitzer. J. Wilkens.

J. C. W. Below, Rechnungsführer.

c. für die Zeichenschule für Künstler und Handwerker.

Senator Dr. Schmck, Vorsitzer. Professor Dr. Bulle.

J. C. W. Below, Rechnungsführer.

d. für das Seminar.

Senator Lülmann, Vorsitzer. Professor Dr. Bulle.

J. Wilkens, Rechnungsführer.

e. für die Volksschulen.

Senator Lülmann.
 Senator Dr. Pauli.
 Nic. Jacobi, Rechnungsführer.

Edm. Pavenstedt, Rechnungsführ.
 F. C. W. Below.
 M. Grelle.

Die einzelnen Schulen.

1) Die Hauptschule.

Inspection.

Senator Dr. Mohr.

Directoren

a. des Gymnasiums

Professor Dr. Constantin Carl Heinrich Ferdinand Bulle,
 ernannt zum ordentlichen Lehrer 1869 Februar 12, zum Director 1879
 September 29.

b. der Handelsschule

Professor Dr. Clard Hugo Meyer,
 ernannt zum ordentlichen Lehrer 1865 Februar 17, zum Director 1875
 December 3 (bis 31. März 1882).

Professor Dr. Eduard Laubert,
 ernannt zum Director der Realschule in der Altstadt 1875 October 25, zum
 Director der Handelsschule 1881 December 6 (vom 1. April 1882 an).

c. der Vorschule

Professor Dethard Wilhelm Moß,
 ernannt zum ordentlichen Lehrer 1850 März 22, zum Director 1858
 Februar 12.

Ordentliche Lehrer.

Carl Ludwig Wilkens.
 Prof. Wilh. Ferdinand Sattler,
 d. Phil. Dr.
 Johann Julius Schmelzkopf.
 August Ferdinand Janson.
 Carl David Constantin Sell.
 Joh. Christ. Friedr. August Ulrich.
 Johann Friedrich Philipp Hoyer-
 mann, d. Phil. Dr.
 Professor Heinrich Ferd. Scherk,
 d. Phil. Dr.
 Ferdinand Christian Uhlemann,
 d. Phil. Dr.
 Herm. Edmund Friße, d. Phil. Dr.
 Heinrich Heidelberg.
 Carl Friedr. Lüdecke, d. Phil. Dr.
 Peter Johann Willaken.
 Georg Gottlieb Heinrich Emil
 Brenning, d. Phil. Dr.

Eduard Friedrich August Fries-
 land, d. Phil. Dr.
 Diedr. Aug. Koltenius, d. Phil. Dr.
 Friedr. Aug. Werner, d. Phil. Dr.
 Joh. Gustav Rißling, d. Phil. Dr.
 Georg Theod. Schaefer, d. Phil. Dr.
 Carl Ed. Theod. Rob. Schirmer.
 Carl Ed. Wagener, d. Phil. Dr.
 Ernst Ferdinand Dünzelmann,
 d. Phil. Dr.
 Diedrich Hermann Lonke.
 Carl Heinrich Wefing.
 Friedr. Wilh. Klemm, d. Phil. Dr.
 Thomas Ludwig Bernh. Achelis,
 d. Phil. Dr.
 Rudolf Philipp Alex. Rafow.
 Hugo Herzberg, d. Phil. Dr.
 Hans Heinrich August Reuling,
 d. Phil. Dr.

Will
 Hein
 Carl
 Fran
 d.
 Ernf
 Geor
 Herr
 Friß
 Juli
 Hein
 d.
 Herr
 Carl
 Carl
 Edu
 Will
 d.
 Pau
 he
 Edm
 d.
 Carl
 Sen
 Pro
 ern
 Con
 Alex
 Hein
 Joh
 m
 Joh
 Guß
 Frie
 Car

Wilhelm Müller, d. Phil. Dr.	Oscar Hennicke, d. Phil. Dr.
Heinrich Wilh. Christoph Gebert.	Wilh. Heinr. Meyer, d. Phil. Dr.
Carl Wilh. Heymann, d. Phil. Dr.	Gerd Heinr. Gerdes, d. Phil. Dr.
Franz Ludwig Conrad Braun,	Heinr. Friedr. Christ. Wilkens.
d. Phil. Dr.	Edm. August Reichard, d. Phil. Dr.
Ernst August Wesche.	Heinrich Nicolaus Schröder.
Georg Friedr. Heinrich Schulze.	Rudolf Nicolaus Cornelius.
Hermann Graeber.	Joh. Heinr. Engelbert Sägelken,
Fritz Wilde.	d. Phil. Dr.
Julius Christian Holy.	Ernst Frdr. W. Ziegler, d. Phil. Dr.
Heinrich Friedrich Ludwig Thoms,	Ernst Ludwig, d. Phil. Dr.
d. Phil. Dr.	Gottlob Friedrich Tellmann.
Hermann Kasten, d. Phil. Dr.	Friedrich Julius Westphal.
Carl Wilhelm Adolf Hochbaum.	Carl Heinrich Bünting.
Carl Fricke, d. Phil. Dr.	Ludwig Alwin de Boer.
Eduard Julius Fromme.	Carl Aug. Janson, d. Phil. Dr.
Wilhelm Heinr. Christian Päpke,	Heinrich Arnold Eber-
d. Phil. Dr.	hard Tellmann
Paul Erdmann Berthold Berg-	Ernst Bachhof,
holz, d. Phil. Dr.	d. Phil. Dr.
Edmund Alwin Guido Doppel,	Carl Alb. Ulrich Cosack,
d. Phil. Dr.	d. Phil. Dr.

(vom
1. April
1882
an.)

Hilfslehrer.

Carl Hieronymus Köß (für Zeichnen).

2) Realschulen.

Inspection.

Senator Dr. Mohr.

a. Realschule in der Altstadt.

Director.

Professor Eduard Laubert, d. Phil. Dr.,
ernannt 1875 October 25 (bis 31. März 1882).
— — — — (vom 1. April 1882 an).

Ordentliche Lehrer.

Conrad Hinrich Abbehusen.	Heinrich Albert Theodor Gärtner,
Alex. Georg Friedrich Steinhoff.	d. Phil. Dr.
Heinrich Otto Reddersen.	Heinrich Carl Dittmer.
Johann Friedrich Wilhelm Lud-	Andr. W. Wolkenhauer, d. Ph. Dr.
wig Häpke, d. Phil. Dr.	Heinrich August Hille.
Joh. Heinr. Martens, d. Phil. Dr.	Johann Gottlob Zumppe.
Gust. Louis Schneider, d. Phil. Dr.	Diedrich Heinrich Deicke.
Friedrich Theodor Templin.	Friedrich Wilhelm Martin.
Carl Wilhelm Riß, d. Phil. Dr.	Georg Otto Arndt, d. Phil. Dr.

Hilfslehrer.

Carl Herting.

b. Realschule beim Doventhor.

Director.

Professor Franz Georg Philipp Buchenau, d. Phil. Dr.,
zum ordentlichen Lehrer ernannt 1857 Februar 3, zum Vorsteher der Realschule in der Altstadt 1868 December 2, Director der obigen Anstalt vom 1. April 1876 ab.

Ordentliche Lehrer.

Johann Carl Emil Messer.	Otto Wilh. Hergt, d. Phil. Dr.
Johann Carl Koesler.	August Friedrich Christian Rogge, d. Phil. Dr.
Friedrich Wilhelm Kramer.	Rudolf Blume, d. Phil. Dr.
Johann Köhling.	Staas Specker, d. Phil. Dr.
Peter Wilhelm Gottfried Tern.	Johann Friedr. Christoph Hildebrand.
Carl Wilhelm Ferdinand Voigt.	Gust. Heinr. Carl Albert Engels.
Heinrich Anton Christ. Wellmann, d. Phil. Dr.	Joh. Edw. Bräutigam, d. Phil. Dr.
Gerh. Eberh. Penning, d. Phil. Dr.	

3) Die Zeichenschule für Künstler und Handwerker.
Inspection.

Senator Dr. Schmck.

Lehrer.

Wilhelm Steinhäuser.	Carl Aug. Christian Schmalbruch.
Heinrich Christ. Erig.	Hermann Deetjen.
Diedrich Wilhelm Hurrelmeyer.	Carl August Schlötel.
Friedrich Theodor Templin.	Friedrich Carl Bollmann.
Ludwig Beermann.	Friedrich Hugo Paul Heinze.

4) Schullehrer-Seminar.

Inspection.

Senator Gülmann.

Director.

Johann Georg Credner, d. Phil. Dr.,
ernannt 1874 Juni 15.

Ordentliche Lehrer.

Joachim Friedrich Neuling.	Gustav Wilhelm Emil Ulrich.
Carl Gottfried Kottländer.	Carl Hermann Liesau.
Wilhelm Oscar Schilling.	

Provisorisch berufener Lehrer.

F. B. C. W. Richard Kлимпert.

5) Volksschulen.

Inspection.

Für den ersten Schuldistrict.

(Oestliche Altstadt: die Kirchspiele U. L. Frauen, St. Martini diesseits der Weser und St. Ansgarii bis an die Ansgariithorstraße und die Ansgariitränksforte.)

Senator Dr. Pauli.

Für den zweiten Schuldistrict.

(Westliche Altstadt: die Kirchspiele St. Stephani und St. Ansgarii, soweit letzteres nicht zum ersten District gehört.)

Senator Lülmann.

Für den dritten Schuldistrict.

(Die Neustadt mit Einschluß des Theerhofes.)

Senator Dr. Pauli.

Für den vierten Schuldistrict.

(Oestliche Vorstadt: St. Remberti Kirchspiel.)

Senator Lülmann.

Für den fünften Schuldistrict.

(Westliche Vorstadt: St. Michaelis Kirchspiel.)

Senator Lülmann.

Für den sechsten Schuldistrict.

(Südliche Vorstadt.)

Senator Dr. Pauli.

a. Städtische Schulen.

1. Pomschule.

Lehrer.

Heinrich August Plöger, Vorsteher.

Carl Friedrich Homann.

Carl Heinrich August Albers.

Johann Ludwig Kroll.

Hermann Therkorn.

Heinrich Adolf Albert Homann.

Friedrich Müller (v. 1. April

Heinr. Carl Friedr. Hoppenberg.

Heinr. Wilh. Hollstein) 1882 an.)

Albert Schmidt.

Johann Heinrich Hohmann.

Andreas Weller.

Friedrich Gustav

Arend Johann Arnholts.

Wilh. Siemer (vom 1. April

Eilert Schmidt.

Heinr. Wilh. Rahe) 1882 an.)

2. Volksschule in der Neustadt.

Lehrer.

Friedrich Heinrich Bulthaupt, Vorsteher.

Herm. Gerh. Heinr. Schengbier.

Otto Heinrich Ludwig Busch.

Carl Wilhelm Andr. Mangold.

Heinrich Georg Buchholz.

Christoph Diedrich Segelken.

Christoph Freudenstein.

Johannes Philipp Jacobsen.

Johann Christian Poser.

Christian Friedrich Kracke.

Frdr. Ag. Schmedtper (v. 1. April

Julius Aug. Johann Heinrichsen.

Diedr. Ludw. Wieting) 1882 an.)

3. Volksschule an der Lessingstraße.

Lehrer.

Heinrich Johann Wischhusen, Vorsteher.	
Joh. Heinr. Jos. Armin Ulrich.	August Dubbert.
Johann Andreas Klingner.	August Friedrich Carl Zies.
Johann Heinrich Em. Brakenhoff.	Johann Friedrich Drögemeyer.
Heinrich Ludwig Lampe.	Diedrich Heinrich Dieckhoff.
Christian Otto Meyer.	Friedrich August Grünsch.
Wilhelm Heinrich Otto Bellmann.	Hermann Hummert.
Sjut Mammen.	

4. Michaelisschule.

Lehrer.

Hieronymus Bücking, Vorsteher der Mädchenabtheilung.	
Heinrich Ehlers, Vorsteher der Knabenabtheilung.	
Carl Friedrich Gercke.	August Ernst Bernhard Hilbrecht.
Johann Heinrich Müller.	Meta Marie Klatte.
Hendrik Penning.	Hermann Christian Lübbling.
Georg Wilh. Theodor Stange.	Heinrich Wilhelm Borie Bohlen.
Johann Hinrich Mester.	Carl Heinrich Rasch.
Karl Georg Friedrich Seiffert.	Heinrich Friedrich Wilhelm Viets.
Heinrich Carl Wolfard.	Martha Seiffert.
Georg Friedrich Wehrmann.	Adele Ehlers (v. 1. April 1882 an).
Johann Heinr. Hermann Sürig.	

5. Volksschule an der Nordstraße.

Lehrer.

Heinrich Lüdemann, Vorsteher der Knabenabtheilung.	
Carl Friedr. Aug. Wülker, Vorsteher der Mädchenabtheilung.	
Diedrich Tietjen.	Heinr. Friedrich Wilhelm Junge.
Joh. Diedr. Ludwig Borcharding.	Heinrich Conrad Albrecht.
Joh. Heinr. Theod. Sundermeyer.	Carl Anton Meyer.
Heinrich Friedrich Meyer.	Johann Hinrich Wiggers.
Georg Friedrich August Ruhl.	Friedr. Wilhelm Hermann Eilers.
Johann Heinrich Wilh. Heins.	Eduard Hinrich Grimm.
Johann Leers.	Gustav Schütte.
Joh. Heinr. Diedr. Schröder.	Fdr. Wlh. Bachmeister (v. 1. April
Theodor Otto Valentin Knechtel.	Georg Wessel) 1882 an.)
Friedrich August Carl Zeller.	

6. Volksschule am Geschwornenwege (südliche Vorstadt).

Lehrer.

Georg Louis Zahrt, Vorsteher.	
Louis Carl Wilhelm Krämer.	Carl Adolf Vogt.
August Wilhelm Christian Ahrens.	Heinrich Hermann Rohlf.
Diedrich Knief.	Johann Heinrich Wilkens.
Johann Heinrich Wührmann.	Christian Friedrich Maas.

Heinrich Stelloh.
Diedrich Cording.

Carl Georg Söhle (vom 1. April
Carl Friedr. Maas) 1882 an.)

7. Die Freischulen.

Lehrer.

Zweiter District (westliche Altstadt).

Justin Friedrich Wilhelm Heinemann, Vorsteher.	
Jacob Philipp Kalteisen.	Carl Heinrich Hohnholz.
Johann Friedrich Conrad Wilken.	Bernhard Rutscher.
Carl Christoph Bohm.	Herm. Wilh. Adolf Wintermann.
Ernst August Jacob Intemann.	Wilhelm Reineke.
Friedrich Conrad Schäfer.	Christian Breyhan.
Heinrich Wilhelm Georg Holz.	Heinrich Friedr. Christian Henke.
Friedrich Wilhelm Kölling.	Heinrich Renken.

Dritter District (Neustadt).

Carl Ludwig Abraham Willmann, Vorsteher.	
Gustav Adolf Wilhelm Eckener.	Heinrich Behrje.
Paul Ludw. Gerhard Hamdorff.	Heinrich Wilhelm Melloh.
Friedrich August Hörentrupp.	Otto Georg Ferd. Koppermann.
Carl Ernst Rudolf Presuhn.	August Friedrich Johann Snock.
Johannes Meyer.	Friedrich Hohnholz.
Carl Herm. Diedrich Holz.	Carl Friedrich Menkens.
Ferdinand Heinrich Wilh. Könige.	Carl Wilhelm Hermann Burgdorf
Hinrich Sanders.	(vom 1. April 1882 an).

Vierter District (östliche Vorstadt).

Heinr. Friedr. Wilh. Bergmann, Vorsteher der Mädchenabtheilung.	
Ludwig Wilhelm Roselius, Vorsteher der Knabenabtheilung.	
Johann Christoph Köster.	Balthasar Arnold Heinemann.
Gustav August Döhler.	Georg Conrad Paul Dillner.
Georg Klein.	Heinrich August Wilhelm Meyer.
Johann Heinrich Kolwey.	Netta Meinken.
J. H. Friedr. Christ. Cord Nisch.	Diedrich Schwarting.
Cord Hinrich Sorger.	Christian Friedrich Blanke.
Wilhelm August Daniel Sturm.	Heinrich Drewes.
Conrad Wilhelm Welter.	Luiße Schreiber.
C. Diedr. Otto Ernst Hockemeyer.	Friedrich Heinrich Ferd. Meyer
Ernst Friedrich Bachhoff.	(vom 1. April 1882 an).
Bruno Westermann.	

Fünfter District (westliche Vorstadt).

Heinrich Friedrich Peters, Vorsteher.	
Heinrich August Rodewald.	Johann Diedrich Brumund.
Johann Heinrich Bormann.	Anton Adalb. Wintermann.
Johann Heinrich Lange.	Friedrich Georg Heinr. Höppner.
Albert Hinrich Helmke.	Carl Friedrich Meyer.

Johann Hermann Ernst Ahlers.	Heinrich Bierwirth.
Johann Heinrich Ludwig Mainz.	Magdalene Böttner.
Friedrich Wittenberg.	J. H. W. Stiening.

Sechster District (südliche Vorstadt).

	Heinrich Ludwig Wilhelm Steinvorth, Vorsteher.
Johann Hermann Wurthmann.	Adelbert Brinkmann.
Heinrich Brunssen.	Friedrich Winter.
Gerhard Heinrich Höft.	Arnold Böhne.
Johann Hinrich Gode.	Arnold Barenborg.
Friedrich Georg Heinrich Schoof.	Hinrich Budde.
Otto Biemann.	Friedrich Lange.
Diedrich Heinrich Wieting.	Johannes Beyer.
Johann Bätjer.	

b. Schulen der vereinigten kirchlichen Gemeinden.

Schulrath

der vereinigten Gemeinden zu Unser Lieben Frauen, St. Martini,
St. Ansgarii, St. Stephani, St. Pauli und St. Kumberti.

Aus dem Senate.

Die Mitglieder des Scholarchats (s. S. 31).

Aus den Gemeinden.

Johannes Frize, Bauherr zu Unser Lieben Frauen.
C. W. Debbe, Mitglied des Kirchenvorstandes zu St. Martini.
Dr. G. A. Löning, Bauherr zu St. Ansgarii.
Christ. Hermann Koltenius, Bauherr zu St. Stephani.
J. S. Kortlang, Bauherr zu St. Pauli.
Hermann Diedrich Stegmann, Mitglied der Schulcommission zu
St. Kumberti, Rechnungsführer.

1. Schule zu Unser Lieben Frauen.

Lehrer.

Joh. Friedr. Entholt, Oberlehrer.

Carl Eduard Scheller.	Carl Friedrich Kramer.
Ernst Christ. Wilh. Hoppenberg.	Johann Hinrich Müller.
Johann Meybohm.	Johann Iden.
Cornelius Gerhard Manninga.	

2. Schule zu St. Martini.

Lehrer.

Johann Christian Conrad Lampe, Oberlehrer.

Heinrich Peters.	Katje Ludwig Ferdinand Haack.
Jacob Stoll.	Heinrich Wilhelm Hollstein (bis 31. März 1882).
Frdr. Müller (bis 31. März 1882).	Johann L. Ficken.
Carl Heinrich Wilhelm Breiwisch.	Albert Pöls.
Friedrich Hermann Frenzel.	

3. Schule zu St. Ansgarii.

Lehrer.

Joh. Rud. Albrecht, Oberlehrer.

Johann Warnken.	Heinr. Wilh. Ludw. Winter.
Joh. Herm. Heinr. Schäfer.	Carl Wilhelm Theodor Riebau.
Heinrich August Wilhelm Meyer.	Corn. Wilhelmine Gustav. Mohr.

4. Schule zu St. Stephani.

Lehrer.

Georg Freudenreich, Oberlehrer.

Friedrich Lämmerhirt.	Friedr. Herm. Ludwig Fischer.
Gottfried Louis Hentschel.	Friedr. August Heinr. Krönig.
Friedrich Gottfried Hentschel.	Joachim Hinrich Gottfried Heuer.
Friedrich Hermann Müller.	Joh. Carl Chr. Wille.
Johann Brandt.	Heinrich Eduard Hugo Hofmann.
Christ. Wilh. Edwin Behmeyer.	

5. Schule zu St. Pauli.

Lehrer.

Conrad Heinr. Müller, Oberlehrer.

Georg Friedrich Meyer.	Johann Kruse.
Hermannus Jacob Balk.	Carl Friedrich Arndt.
Gerd Janzen Peeks.	Ernst Heinrich Adolf Eicke.
Albert Kemmers.	

6. Schule zu St. Remberti.

Lehrer.

Martin Grelle, Oberlehrer.

Johann Krüger.	Johann Wilhelm Fick.
Heinr. Friedr. Chr. Honigbaum.	Heinrich Tietjen.
Joh. Eberh. Ernst Hellm. Gaiser.	Joh. Friedr. Christian Frevert.
Jacob Heinr. Albert Osterwald.	Bernh. Robert Lorenz Ludwig Fischer.
Heinr. Friedr. Conrad Lühwing.	Ernst Heinr. Aug. Wilh. Jordan.
Heinr. Friedr. Wilh. Matthias.	Heinr. Wilhelm August Grotjahn.
Johs. Heinr. Gerhard Hoting.	Diedrich Adolf Deneke.
Johann Friedrich Flammann.	

c. Die Schule der St. Johannis-Gemeinde.

Lehrer.

Hermann Joseph Kehling, Oberlehrer.

Wilhelm Anton Franz Kaiser.	Elisabeth Voigt.
Johann Wilhelm Möller.	Elisabeth Westfchel.
Anton Clemens Siemer.	Josephha Halstrup.

d. Die Schulen der Waisenhäuser.

(Siehe Abschnitt XL.)

6) Die concessionirten Schulen.

Inspection.

Senator Dr. Mohr, für die höheren Knabenschulen und die Vorbereitungsschulen zur Haupt- und Realschule, sowie für die höheren Mädchenschulen.

Senator Lülmann, für die Volksschulen im 2., 4. und 5. Schuldistrict.

Senator Dr. Pauli, für die Volksschulen im 1., 3. und 6. Schuldistrict.

7) Die Seefahrtsschule.

(Siehe Abschnitt X. unter B. 2.)

II. Schulen in den Hafenstädten und im Landgebiet.

Inspection.

Senator Dr. Schmck.

Deputation wegen des Staatszuschusses für die Schulen des Landgebiets und der Hafenstädte.

Aus dem Senate.

Senator Dr. Mohr.

Senator Dr. Schmck.

Aus der Bürgerschaft.

Professor Dr. Bulle.

H. F. A. Hillemann.

F. C. Dubbers.

Johannes Tideman junior,

Oberlehrer Grelle.

Rechnungsführer.

Th. P. F. Gruner.

Aus dem Lehrerstande.

Seminar-director Dr. Credner.

Oberlehrer Specht zu Horn.

Oberlehrer Entholt.

Die einzelnen Schulen.

(Hülfslehrer sind mit einem * bezeichnet.)

1) In der Stadt Vegesack.

a. Die Realschule.

Lehrer.

Wilhelm Ebeling, d. Phil. Dr., Vorsteher.

Dr. ph. Ernst Rich. Theo. Röttger.

Reinhard Melchior Kuhlmann.

Dr. phil. Rich. Rud. G. Hermann.

Richard Camillo Brähmig.

Ferdinand Carl Wilhelm Berry.

August Hermann Kreuch.

Dr. phil. Hugo Bahrs.

* Carl Bettkötter.

Heinrich Gottfried Schöne.

C. A. Griepenkerl (Turnlehrer).

b. Die Volksschule.

Lehrer.

Heinrich Jacob Böhl, Vorsteher.

Louis Ferdinand Brosang.	Adam Gottfried August Henning.
Friedrich Borcharding.	Jürgen Heinrich Lüdecke.
Carl Ferdinand Brauer.	Carl Anton Griepenkerl.
Carl Louis Wilhelm Lüssenhop.	* Johann Albrecht.
Martin Christian August Eckelt.	

2) In der Stadt Bremerhaven.

a. Die Realschule.

Lehrer.

Georg Ludwig Johannes Hildebrand, d. Phil. Dr., Vorsteher.	
August Denicke, d. Phil. Dr.	Gustav Holle, d. Phil. Dr.
Heinr. Fr. C. Scheele, d. Phil. Dr.	Johann Heinrich Friedrichs.
Joh. Jos. Tanzmann, d. Phil. Dr.	Heinrich Wilhelm Carl Schütz.
Georg Carl Edmund Kalm.	Carl Boeck.
Carl Georg Hetling.	Julius Otto Ferdinand Becker.
Richard Hildenhagen, d. Phil. Dr.	Heinrich Schmidt.
Hermann Lämmerhirt, d. Phil. Dr.	

b. Die Volksschule.

1. Abtheilung für Knaben.

Lehrer.

Friedrich Eduard Menzel, Vorsteher.

Edo Jacobus Giltz.	Wilh. Jul. Gustav Radmacher.
Carl Friedrich Heinrich Wilhelm Ferdinand Bahljing.	Carl Fahn.
Carl Hugo John.	Emil Heinrich Grauel.
August Friedr. Wilh. Maaske.	Christian Graßmann.
August Wilhelm Büniger.	* Heinrich Friedr. Aug. Schmidt.
Bernhard Richard Ludwig Lenz.	* Friedrich Schröder.
Rob. Ludw. Georg Gottfr. Meyer.	* Johann Gustav Eynaz.
Christian Friedrich Waldhecker.	* Christian Wilhelm Korte.
Ferdinand Wilhelm Carspecken.	* Johann Lomeyer.

2. Abtheilung für Mädchen.

Lehrer.

Friedrich Wilhelm Rahe, Vorsteher.

Friedrich Wilhelm Boucke.	Marie Stürmer.
Carl Friedrich Elsner.	Henriette Butscher.
Friedrich Wilhelm Zobel.	Caroline Fangmeier.
Friedr. Ludwig August Ahrens.	M. Adelh. Celbo, geb. Geerken.
Hermann Dieckhoff.	Anna Meyerholz.
Johann Wilhelm Hecht.	Elisabeth Müller.
* Hinrich Viebrock.	Mathilde Walter, geb. Rump.
	* Gerta Tappe.

3) Im Landgebiet.

a. Oberlehrer.

August Ludwig Borné	in	Mittelsbüren.
Gerhard Wurtmann	"	Schwachhausen.
Joh. Chr. Georg Ferd. Specht	"	Horn.
Albert Hermann Brinkmann	"	Walle.
Johann Hoops	"	Kablinghausen.
Hermann Wilhelm Basse	"	Oslebshausen.
Aug. Friedr. Gottfr. Hattendorf	"	Hastedt.
Johann Heinrich Schröder	"	Osterholz.
Friedrich Wilhelm Fric	"	Grambke.
Heinrich Martin Schlöndorf	"	Wasserhorst.
Jacob Ludwig Föhl	"	Arsten.
Caspar Heinrich Wefing	"	Borgfeld.
Carl Georg Leithäuser	"	Ströhmerdeich.
Friedrich Hendorf	"	Sebaldsbrück.
Claus Georg Mahnen	"	Lesumbrof.
Christoph Marcus Julius Rohde	"	Gröplingen.
Johannes Friedrich Niehaus	"	Woltmershausen.
August Christian Franz Schuster	"	Habenhausen.
Peter Menken	"	Seehausen.
Arend Nissen Reifert	"	Oberneuland.
Carl August Weinhold	"	Kirchhuchtingen.
Joh. Heinr. Carl Buerschaper	"	Neuland (Kattenthurm)
Ernst August Rück	"	Lehesterdeich.
August Ludwig Bleidorn	"	Timmerstloh.
Johann Hinrich Wohlers	"	Niederblockland (v. 1. April 1882 an).

b. Ordentliche Lehrer.

Joachim Hüttmann	in	Walle.
Berend Klevenhusen	"	Kablinghausen.
Johann Lüdeling	"	Hastedt.
Claus Hinrich Rusch	"	Horn.
Georg Wilhelm Böttcher	"	Kablinghausen.
Gottfried Schlenfog	"	Hastedt.
Heinrich Friedrich August Hillemann	"	Oberneuland.
Hermann Wilhelm Gabriel Straßburg	"	Sebaldsbrück.
Poppe Paul Stürenburg	"	Woltmershausen.
Daniel Friedrich Wilhelm Beckmann	"	Hastedt.
Heinrich Rannersmann	"	Arsten.
Johann Christoph Kiecker	"	Hastedt.
Heinrich Hagens	"	Hastedt.
Carl Heinrich Hermann Steinfeld	"	Schwachhausen.
Hermann Friedrich Rück	"	Grambke.
Johann Heinrich Bernhard Menkens	"	Gröplingen.
Ludwig Heinrich Müller	"	Kirchhuchtingen.

Bernhard Diedrich Julius Nolte	in Oberneuland.
Robert Noor	" Hastedt.
Gustav Hermann Reichstein	" Hastedt.
Friedrich Plate	" Walle.
Joachim Friedrich Wilhelm Richters	" Kirchhuchtingen.
Friedrich Wilhelm Conrad Bahn	" Horn.
August Heinrich Dietrich Fünemann	" Gröplingen.
Caspar Hinrich Meyer	" Oberneuland.
Christian Heinrich August Ruhe	" Hastedt.
Johann Wohlers	" Walle.
Johannes Louis Georg Brauer	" Oslebshausen.
Claus Ringen	" Rablinghausen.
Wilhelm Carl Friedrich Telgmann	" Arsten.
Cord Hinrich Friedrich Conrad Freytag	" Woltmershausen (v.1. Apr. 1882 an).
Johann Heinrich Diedrich Essen	" Osterholz.
Diedrich Heinrich Gerke	" Osterholz.
Johann Hinrich Berthold Köhrs	" Oberneuland.
Johann Heinrich Wührmann	" Seehausen.
Alex. C. Georg Heindr. Heins	" Walle.
Hinrich Tamke	" Walle.
Johann Trüper	" Walle.
Claus Heinrich Christoph Drewes	" Arsten.
Johann Hinrich Meyer	" Horn.
Johann Friedrich Hinrich Niemann	" Kattenthurm.
Johann Heinrich Zesterfleth	" Hastedt.
Friedrich Wilhelm Blanke	" Woltmersshsn.) (v.1. April 1882 an.)
Jürgen Heinrich Finkler	" Grambke)

Außerdem sind an den Schulen des Landgebiets zur Zeit 22 Hülfslehrer, 4 Lehrerinnen und 25 Handarbeitslehrerinnen angestellt.

III. Commission für Lehrerprüfungen.

Senator Dr. Schmck, Vorsitzender.

(Erste Section, zur Prüfung von Lehrern und Lehrerinnen für höhere Schulen.)

Professor Dr. Buchenau.

Professor Dr. Bulle.

Professor Dr. W. F. Sattler.

Dr. phil. H. E. Fritze.

Professor Dr. Laubert.

(Zweite Section, zur Prüfung von Lehrern und Lehrerinnen für Volks- und Elementarschulen.)

Seminar-director Dr. Credner.

Seminarlehrer Neuling.

Oberlehrer F. F. Entholt.

Lehrer F. F. Schmelzkopf.

Oberlehrer Martin Grelle.

IV. Commission zur Prüfung der Handarbeitslehrerinnen.

Senator Dr. Schmck, Vorsitzender.

Johanna Rippenberg, geb. Koch.

Oberlehrer F. F. Entholt.

Helene Danger.

V. Stadtbibliothek.

Inspection.

Senator Dr. Schmef.

Stadtbibliothekar: Heinrich Alfred Bulthaupt, d. R. Dr.
Gehülfe: Heinrich Schläger.

B. Stipendien.

a. Stipendien, die der Senat conferirt.

(Ankum, beneficium lecturae, Bicker, Segebade von Frydag, Heerden, Krefsting, Maltepart, Müller, Raesfeld, Unterstützungsfonds für junge Gelehrte und Künstler.)

Verwaltung.

Senator Dr. Mohr, Rechnungsführer für sämtliche Stipendien, mit Ausnahme von Bickers Stipendium und des Unterstützungsfonds für junge Gelehrte und Künstler.

Senator Dr. Gildemeister, Rechnungsführer für Bickers Stipendium und den Unterstützungsfonds für junge Gelehrte und Künstler.

Senator Lülmann.

Senator Dr. Pauli.

b. Stipendium von Rudolf Bernus.

Verwaltung.

Bürgermeister Grave.
Bürgermeister Buff.

Senator Dr. Mohr,
Rechnungsführer.

C. Schauspiele und Musikaufführungen.

(Die Inspection ist der Polizeidirection übertragen.)

Musikdirector: Carl Martin Reinthaler.

Concertmeister: Friedr. Aug. Theodor Böttjer.

D. Senator Hieronymus Klugkist Stiftung für den Kunstverein.

Inspection.

Senator Dr. Gildemeister.

VI. Polizeiverwaltung.

1. Polizeicommission des Senats.

Senator Dr. Tetens. Senator Schulz.
 Senator Dr. Albert Gröning. Senator Dr. Barkhausen.

Diese Commission versteht die Functionen einer Landespolizeibehörde in allen Fällen, in welchen die Entscheidung nicht entweder dem Senate vorbehalten oder einer einzelnen Polizeibehörde übertragen ist. Insbesondere gehören zu ihrer Zuständigkeit: die Verfügungen wegen Ausweisung von Landstreichern und Bettlern nach Maßgabe des Freizügigkeitsgesetzes, sowie wegen Stellung unter Polizeiaufsicht, bezw. Ausweisung von Ausländern nach Maßgabe der §§ 38, 39, 284 und 362 des Strafgesetzbuchs.

2. Polizeiverwaltung der Stadt Bremen.

Die Polizeidirection.

Senator Schulz. Stellvertreter:
 Senator Dr. Tetens. Senator Dr. Barkhausen.

a. Polizeirath.

(Stadthaus Zimmer Nr. 14.)

Carl Raben.

b. Polizeiaffessor.

(Stadthaus Zimmer Nr. 12.)

Georg Friedrich Feldmann, d. R. Dr.

c. Ober-Polizeicommissär.

(Stadthaus Zimmer Nr. 17.)

Polizeiinspector Gustav Rasch.

d. Criminal-Polizeicommissär.

(Stadthaus, Zimmer Nr. 18.)

Gottschalk Friedrich Heuer.

e. Districts-Polizeicommissäre.

August Wilhelm Kotermann,

II. District (östliche Vorstadt vom 1. District bis einschließlich Bornstraße, Bahnhof und Bürgerpark), Bureau Rembertistraße Nr. 56.

Hermann Detjen,
III. District (westliche Vorstadt vom 2. District bis einschließlich Nordstraße),
Büreau am Panzenberg.

Wilhelm Anton Jacquemier,
VII. District (Neustadt, Theerhof, Wasserkunst, Schützenhof und das an-
geschlossene Terrain bis zum Eisenbahndamm der Oldenburger Eisen-
bahn), Büreau Westerstraße Nr. 99.

Gustav Adolf Bartels,
V. District (mittlere Altstadt vom 4. District bis ausschließlich Söge-,
Hafen- und Bredenstraße), Büreau Schützenwallstraße Nr. 13.

Georg Eduard Schlotterhausen,
IV. District (westliche Vorstadt vom 3. District bis zur Weser und westl.
Altstadt bis einschließlich Dievenau, Puckpforte und Doveathorsstraße),
Büreau am Weserbahnhofe (Windwams).

Andreas Friedrich Wilhelm Wagenschieffer,
I. District (östliche Vorstadt von der Weser bis einschließlich Humboldtstraße
und Krankenhaus, Häfen und Meinkenstraße bis zu deren Kreuzung,
sowie Kohlhöckerstraße), Büreau Bernhardstraße Nr. 12.

Max Arthur Leonhard Hoffmann,
VIII. District (Buntenthorssteinweg mit dem Anschlußgebiet bis zum Schützen-
hofe ausschließlich, Werder mit Ausluß der Wasserkunst), Büreau
Buntenthorssteinweg Nr. 542.

Heinrich Barthold Friedrich Hoops,
VI. District (östliche Altstadt), Büreau im Stadthause, Zimmer Nr. 16.

f. Büreau für die Baupolizei.

(Stadthaus, Zimmer Nr. 8 a.)

Baueommiffär: Wilhelm Theodor Valentin Bülck.

g. Aufsichtsbeamter für Dampfkessel- sowie für Fabrik- und gewerbliche Anlagen.

(Büreau: Langenstraße Nr. 140, geöffnet an den Wochentagen von 5 bis 7 Uhr
Nachmittags.)

Fabrikeninspector: Hans Friedrich Hermann Wegener.

h. Kasse.

(Stadthaus, Zimmer Nr. 6, geöffnet Morgens 9 bis 2 Uhr, Nachm. 4 bis 7 Uhr.)

Rendant: Lorenz Griesmeyer.

i. Kanzlei.

(Stadthaus, Zimmer Nr. 9 und 11, geöffnet von Morgens 8 bis Abends 9 Uhr)

Kanzlisten: { Hans Christian Heinrich Rommensen.
Friedrich Carl Selmar Thiede.

k. Fremden-, Paß-, Gefinde- und Gewerbe-Büreau.

(Stadthaus, Zimmer Nr. 1, von früh 9 bis 1 Uhr und Nachmittags von
3 bis 7 Uhr geöffnet.)

Kanzlisten: { Christian Friedrich Diedrich Wienberg.
Simon Anton Moriz.
Hermann Diedrich Hemmelskamp.

I. Bahnhofspolizei.

Polizeiwachtmeister: Carl August Giebel.

m. Polizeidiener.

Conrad Moser I.	Georg Friedrich Eduard Heins.
Heinr. Gust. Ed. Oppermann.	Gustav Hermann Ruzen.
Carl Georg Philipp Bädeler.	Joh. Heinr. Diedrich Meyer III.
Christian Heinr. Wilh. Richter.	Hinrich Böning.
Georg Heinrich Bitter.	Heinrich Wilhelm Meyer IV.
Hermann Ludwig Kostens.	Paul Friedr. August Möllenberg.
Heinr. Robert Arnold.	Heinrich Hermann Carstens.
Friedrich Wilhelm Wolters.	Heinrich Wilhelm Lampe.
Johann Diedrich Rüst.	Cord Bohlmann.
August Heinrich Meyer I.	Reinhold Adolf Weiß.
August Eduard Wiesemann.	Friedr. Eduard Hermann Schulz.
Heinrich Hermann Böncke.	Heinr. Wilh. Christoph Engelke.
Friedrich Conrad Grote.	Joachim Hans Heinr. Burmeister.
Theodor Aug. Julius Moser II.	Friedrich Hermann Müller.
Heinrich Wilhelm Hahne.	August Friedrich Kunow.
Johann Carl Friedr. Rosenthal.	Adolf Gotthard Czerlinski.
Carl Louis August Wedler.	Carl Wilh. Christian Römermann.
Johann Heinrich Eichhoff.	Christian Carl Nahr.
Georg Heinrich Ludw. Nicking.	Carl Wilhelm Leydecker.
Bernh. Heinrich Hinze.	Friedrich Julius Grabowsky.
Friedrich Wilhelm Beck.	Conr. Johannes Oscar Pricelius.
Joh. Heinrich Christoph Meyer II.	Carl Friedrich Haack.
Paul Friedrich August Egbers.	Johann Gustav Kujawski.
August Wilh. Johann Hartmann.	

n. Nachtwachenwesen.

Nachtwachenpolizeicommissär: Heinr. Barth. Friedr. Hoops.

Nachtwachenmeister: Georg Wolffson.

Aufseher: Friedrich August Kern.

Zur Zeit sind für die Stadt Bremen 16 Oberwächter, 146 Wächter und 21 Hülfswächter angestellt. Die Dienststunden derselben beginnen um 9³/₄ Uhr Abends und währen im Sommer bis 5 Uhr, im Winter bis 6 Uhr Morgens.

o. Schornsteinfeger.

1. District (östliche Altstadt):	Heinrich Munter.
2. " " "	Franz Carl Alex. Sonntag.
3. " " "	Daniel Friedrich Janßen.
4. " westliche "	Adolf Theodor Munter.
5. " " "	Johannes Ferdinand Geerke.
6. " " "	Georg Stichnath.
7. " (Neustadt):	Carl Bauer.
8. u. 9. " "	Diedrich Theodor Munter.

10.	Distric	(östliche Vorstadt):	Johann Philipp Frese.
11.	"	"	Johann Diedrich Alfken.
12.	"	"	Johann Kocholl.
13.	"	"	Gustav Eduard Munter.
14.	"	westliche	Herm. Heinr. Max. Lammers.
15.	"	"	Joh. Friedr. Wilh. Wehrmann.
16.	"	"	Joh. Christ. Giere.
17.	"	östliche	Johann Bernhard Müller.
18.	"	"	Bernhard Ludwig Frese.
19.	"	"	Henrich Scheer.
20.	"	"	Carl Eduard August Kaufmann.
21.	"	südliche	Heinrich Grobrügge.

p. Taxator von Mobilargegenständen.

Friedrich Wilhelm Schatte.

q. Ausmiener.

Johann Heinrich Finke.

Diedrich Knoop.

r. Bücherauctionator.

Karl Tannen.

Die Polizeibehörden für die Hasenstädte und das Landgebiet
siehe in den Abschnitten XIII. und XIV.

3. Deputation für die Gefängnisse.

Aus dem Senate.

Senator Dr. Gürman.

Senator Dr. Barkhausen.

Senator Dr. Pauli (Inspector der Gefängnisse).

Aus der Bürgerschaft.

Land-Ver.-Dir. Dr. Carstens.

Leopold Strube, Rechnungsführ.

J. M. Gildemeister.

C. A. L. Tebelmann.

N. A. Ordemann.

J. M. Wulstein.

Bea m t e.

a. Strafanstalt zu Oslebshausen.

Director: August Ludwig Carl Schnepel.

Inspector: Franz Johann Adolf Boglowek.

Hausgeistlicher: Pastor Ludwig Kayser.

Hausarzt: Dr. med. Wilhelm Olbers Focke.

Hauslehrer: Wilhelm Kofmann.

Oberaufseher: August Carl Wilhelm Lüpke.

Bureau- und Kassenbeamter: Johann Albert Kölle.

b. Gefangenhans.

Gefängnißcommissär: Heinr. Friedr. Christ. Conr. Becke.

(Wegen des Arbeitshauses siehe Abschnitt XI. B. 2.)

4. Deputation wegen der städtischen Löschanstalten.

Aus dem Senate.

Senator Dr. Tetens. Senator Schulz.

Aus der Bürgerschaft.

F. H. W. Becker. F. W. A. Steinhäuser, Rechnungsführer.
 Alb. Lahmann.
 A. Schörling. G. Stichnath.

Feuerwehr.

Branddirector: Heinrich Alexander Traugott Stude.

Brandmeister: } Paul Gustav Emil Marx.
 } Erich Friedrich Berthold Giersberg.

Reservelöschcorps.

Spritzenmeister: Hermann Theodor Bisscher van Gaasbeck.

5. Deputation wegen der Gassenreinigung.

Aus dem Senate.

Senator Dr. Plump. Senator Dr. Delrichs.

Aus der Bürgerschaft.

A. H. Bartels. E. A. Henke.
 W. L. C. Bestenbostel. Dr. jur. F. L. C. Pavenstedt.
 H. N. Franzius, Rechnungsführer.

Beamte.

Aufscher: } Christ. Friedrich Rose.
 } Ernst August Reinecke.

6. Deputation für die Gas- und Wasserwerke.

Aus dem Senate.

Senator Dr. Hermann Gröning. Senator Dr. Barkhausen.
 Senator Nielsen.

Aus der Bürgerschaft.

Herm. Beurmann. A. F. W. J. Lund.
 Dr. ph. F. C. A. Feldmann. Dr. ph. Wilh. Müller.
 F. D. Helmken, Rechnungsführer.

Beamte der Gas- und Wasserwerke.

Director: Herm. Aug. Ludw. Salzenberg.

Inspector: Friedrich Wilhelm Horn.

Buchhalter.

G. Grotewold, Bureauvorsteher. August Georg Tietjen.
 Friedrich Christoph Stradtman, Christian Depken.
 Substitut desselben. Johann Friedrich Schaub.

Lageraufseher: Diedrich Mai.

Controleure.

Johann Heinr. Conrad Scheele.	Gerd Hinrich Wiechmann.
Georg Christian Henke.	Christian Frische.
Conrad Heinrich Kode.	Johann August Ludwig Günter.
Albrecht Heinrich Klusmann.	Johann Heinrich Wilhelm Gösch.

7. Medicinalverwaltung.

Medicinalcommission des Senats.

Senator Dr. Tetens.	Senator Schulz.
---------------------	-----------------

a. Sanitätsbehörde.

Die Mitglieder der Medicinalcommission und des Gesundheitsraths, sowie folgende von der Bürgerschaft gewählte Mitglieder:

Johann Diederich Brededorst.	Dr. ph. J. C. A. Feldmann.
Christian Wessel Debbe.	Dr. med. Georg Eduard Meyer.
Johann Deyken.	Leop. Strube, Rechnungsführer.

b. Gesundheitsrath.

Carl Anton Eduard Lorent, d. M. Dr.
 Erhard Friedrich Gustav Heinrich Pleker, d. M. Dr.
 Ernst Bernhard Pauli, d. M. Dr.
 Johann Friedrich Kottmeier, d. M. Dr.
 August Gabriel Loose, d. M. Dr.
 Johann Lorenz Theodor Willich, Apotheker.

c. Impfwesen.

Commission des Gesundheitsraths für das Impfwesen.
 Dr. med. E. B. Pauli. Dr. med. A. G. Loose.

Impfärzte.

Für Bremen:	}	Dr. med. Moriz Edmund Rothe, zugleich Vorsteher des Impfinstituts.
		Dr. med. F. L. Tidemann.
		Dr. med. D. Kulenkampff.
		Dr. med. F. G. Runge.
Für das Landgebiet:	}	Dr. med. H. H. L. Lorent.
		Dr. med. F. L. Tölken.
		Dr. med. F. G. C. W. Hurm.
Für Begeesack:		Polizeiarzt Dr. med. F. G. Wilmans.
Für Bremerhaven:		Polizeiarzt Dr. med. C. With.

d. Medicinalamt.

Für die Stadt Bremen: Senator Schulz.
 Für das Landgebiet: Der Landherr.

(In den Hafenstädten ist das Medicinalamt den dortigen Aemtern übertragen.)

Büreau des Medicinalamts für das Impfwesen.

(Stadthaus, Zimmer Nr. 1, von früh 9 bis 1 und 3 bis 7 Uhr Nachm. geöffnet.)

Kanzlist: Hermann Diedrich Hemmelskamp.

e. Medicinalbeamte.

Polizeiärzte.

Für die Stadt Bremen: Johannes Caspar Heinrich Dreier, d. M. Dr.
 Wilhelm Olbers Focke, d. M. Dr.

Für das Landgebiet: Hermann Heinrich Louis Lorent, d. M. Dr.

Für die Stadt Vegesack: Johann Georg Wilmans, d. M. Dr.

Für die Stadt Bremerhaven: Carl With, d. M. Dr.

Polizeithierärzte.

Für die Stadt Bremen: Adolf Heinrich Meyer.

Für die Stadt Bremerhaven: Friedrich Ludwig Döpke.

Gerichtsarzt: Otto Theodor Hogen, d. M. Dr.

Medicinalchemiker.

Für die Stadt Bremen: Ernst Theodor Ludwig Janke, d. Phil. Dr.

Für die Stadt Bremerhaven: August Barth, d. Phil. Dr.

(Die chemische Station in Bremen befindet sich im Hause Catharinenstraße Nr. 12 und ist geöffnet an den Werktagen Vormittags von 9 bis 1 Uhr, Nachmittags von 3 bis 6 Uhr.)

Sanitätsgehülfe: Heinrich Ernst Heimsoth.

f. Untersuchungsärzte für Auswandererschiffe.

Dr. A. L. D. Soldan in Bremerhaven.

Dr. Aug. Wilh. Diederichs in Bremerhaven.

g. Immatriculirte Medicinalpersonen.

(Die mit einem * bezeichneten sind nicht Bremische Staatsangehörige.)

1) Aerzte.

Christian Eduard Krummacher, d. M. Dr.

Caspar Franz Hieronymi, d. M. Dr.

Carl Anton Eduard Lorent, d. M. Dr.

Hermann Gustav Runge, d. M. Dr.

Johann Eberhard Koltenius, d. M. Dr.

Julius Widmann, d. M. Dr.

Carl Johann Gustav Hartlaub, d. M. Dr.

Melchior Hermann Segelken, d. M. Dr.

Erhard Friedrich Gustav Heinrich Pleker, d. M. Dr.

Johann Hermann Kohls, d. M. Dr.

Ernst Bernhard Pauli, d. M. Dr.

Johann Hermann Georg Friedrich Max Eckling, d. M. Dr.

Hermann Friedrich Barkhausen, d. M. Dr.

Johann Heinrich Busch, d. M. Dr.

Georg Friedrich Lang, d. M. Dr.

- Johann Adolf Eduard Spitta, d. M. Dr.
 Hermann August Friedrich Borchers, d. M. Dr.
 Johannes Caspar Heinrich Dreier, d. M. Dr.
 Georg Ernst Strube, d. M. Dr.
 Moritz Edmund Rothe, d. M. Dr.
 Wilhelm Olbers Focke, d. M. Dr.
 Johann Friedrich Kottmeier, d. M. Dr.
 Ernst Wilhelm Friedrich Horn, d. M. Dr.
 Otto Theodor Hogen, d. M. Dr.
 Carl Wilhelm Ludwig Stadler, d. M. Dr.
 Olaf Johann Eberhard Thulesius, d. M. Dr.
 August Ludwig Diedrich Soldan, d. M. Dr., in Bremerhaven.
 Carl Ludwig Leonhard, d. M. Dr.
 Carl Ludwig Luce, d. M. Dr.
 August Gabriel Loose, d. M. Dr.
 Gustav Wilhelm Nagel, d. M. Dr.
 Wilhelm Ludwig Eberhard Focke, d. M. Dr.
 Johann Georg Wilmans, d. M. Dr., in Begefac.
 August Lebrecht Wilhelm Goering, d. M. Dr.
 Johann Carl Friedrich Julius Thorspecken, d. M. Dr.
 * Carl Georg Albert Tormin, d. M. Dr., Oberstabs- und
 Regimentsarzt im Königl. Preuß. 1. hanseat. Infanterie-
 Regiment Nr. 75.
 Johann Ludwig Hermann Engelsen jun., d. M. Dr., in Rockwinkel.
 Johann Paul Friedrich Scholz, d. M. Dr., Director der Kranken-
 anstalt.
 Georg Eduard Meyer, d. M. Dr.
 Joh. Heinr. Bernhard Martin Auerbeck, d. M. Dr.
 Friedrich Laurenz Tidemann, d. M. Dr.
 Diedrich Kulenkampff, d. M. Dr.
 * Otto Sprenger, d. M. Dr.
 Wilhelm Friedr. Carl Högrewc, d. M. Dr.
 Carl With, d. M. Dr., in Bremerhaven.
 Johann Diedrich Bette, d. M. Dr.
 Johann Ludwig Degener, d. M. Dr.
 * Theodor August Heinrich Knaak, d. M. Dr.
 * August Wilhelm Diederichs, d. M. Dr., in Bremerhaven.
 Georg Peter Wilh. Fritz Aug. Heinr. van Baernewyck, d. M. Dr.
 Philipp Friedrich Max Schaeffer, d. M. Dr.
 Gustav Adolf Philipp Straßburg, d. M. Dr.
 Ferdinand Peter Reuß, d. M. Dr.
 * Johann Christoph Gottfried Timmermann, d. M. Dr.
 Bernhard Falk, d. M. Dr., in Bremerhaven.
 Johann Ludwig Tölken, d. M. Dr.
 Jacob Düsterwald, d. M. Dr.
 * Gustav Grober, d. M. Dr.

- Johann Stoevesandt, d. M. Dr.
 Wilhelm Ludwig Everhard Lürman, d. M. Dr.
 Clemens August Tophoff, d. M. Dr.
 Diedrich Jacob Eduard Kulenkampff, d. M. Dr.
 * Georg August Heinrich Schühler, d. M. Dr.
 * Friedrich Wilhelm Max Ohlemann, d. M. Dr., in Begesack.
 Johann Gustav Carl Wilhelm Hurm, d. M. Dr.
 * Heinrich Adolf Aberdam, d. M. Dr., in Bremerhaven.
 * Max Louis Huck, d. M. Dr.
 Carl Moeser, d. M. Dr., in Bremerhaven.
 * Anton Wilhelm Maria Schröder, d. M. Dr.
 * August Deffner, d. M. Dr.
 * Christoph Richard Georg Deuerlich, d. M. Dr.
 * Bernhard August Rudolf Otto Langerfeldt, d. M. Dr., Assistenz-
 arzt im Königl. Preuß. 1. hanseat. Inf.-Regiment Nr. 75.
 Friedrich Gustav Runge, d. M. Dr.
 Hermann Heinrich Louis Lorent, d. M. Dr.
 * Carl Wilhelm Hugo Burckhardt, d. M. Dr.
 * Ernst Hermann Krull, d. M. Dr.
 * Hermann Heinrich Früchtenicht, d. M. Dr., in Sebaldsbrück.
 Hermann Carl Becker, d. M. Dr.
 * Joseph Dézes, d. M. Dr.

2) Zahnärzte.

- | | |
|---|--|
| Rud. Ferd. Büttner, d. Phil. Dr. | Friedrich Wilhelm Georg Herbst. |
| Heinrich Odenthal. | * Heinr. Friedr. Louis Klages. |
| Siegmund Fenchel. | Heinrich Talla. |
| Julius Carl Marius Seeger,
d. M. Dr. | * Hermann Johannes Menthen,
in Bremerhaven. |
| Emil E. Aug. Flörke, d. M. Dr. | |

3) Geprüfte ärztliche Gehülfen.

- | | |
|--|--|
| Johann Heinrich Wenner. | Carl Friedrich Bergmann. |
| Peter Megidius Krauß. | Christoph Heinr. Ludw. Maurer. |
| Carl Friedr. Theodor Franke. | Thomas Metz. |
| Conrad Franz Heinr. Bruns. | Johann Heinrich Ludwig Carl
Kaufmann. |
| Aug. Ludw. Ferdinand Grupe. | Andreas Dörr. |
| Wilh. Ludw. Clamor Reckum zu
Bremerhaven. | Friedrich Wilhelm Stopfuchen. |
| Ernst Wilh. Carl Eichentopf. | Carl Adolf Wilhelm Werner. |
| Johann Heinrich Herholz. | Julius Joseph Gläser. |
| Wilhelm Robert Liebig. | Ferdinand Rud. Joseph Kießling. |
| Philipp Behrens. | Carl Friedrich Rottmann. |
| * Carl Heinrich Kallmeyer. | Georg Hermann Peter zu Bre-
merhaven. |
| Heinrich Friedrich Biermann. | |
| J. Wilh. Verbeck zu Bremerhaven. | |

4) Hebammen.

a. In der Stadt Bremen.

Friedrich Franz Rastens Wittwe, geb. Meyer.
 Heinrich Ludwig Knaup Wittwe, geb. Jäger.
 Johann Friedrich Christian Witte Wittwe, geb. Afermann.
 Hinrich Katenkamp Wittwe, geb. Meyer.
 Albert Kruse Ehefrau, geb. Geffen.
 Christian Bernhard Beling Wittwe, geb. Schierstein.
 Johann Christian Meyne Ehefrau, geb. Meyer.
 Joh. Gerh. Heinr. Klusmann Wittwe, geb. Buba.
 Christian Tietjen Wittwe, geb. Seeger.
 Gottfried König Ehefrau, geb. Jaqui.
 Heinrich Westkamp Wittwe, geb. Dannenberg.
 Heinrich Matthias Acker Ehefrau, geb. von Salzen.
 Johann Heinrich Christoph Krull Ehefrau, geb. Seelhof.
 Hermann Diedrich Willahn Wittwe, geb. Meinken.
 Franz Ernst Holtorp Wittwe, geb. Lange.
 Philipp Gehle Ehefrau, geb. Voh.
 Hans Heinrich Friedrich Schwarz Ehefrau, geb. Nordbruch.
 Johann Bernhard Schmidt Ehefrau, geb. Grote.
 Johann Heinrich Friedrich Wilhelm Meyer Wittwe, geb. Tietz.
 Johann Christoph Meyer Ehefrau, geb. Winkelhake.
 Nicolaus Heinrich Timm Ehefrau, geb. Pastor.
 Heinrich Diedrich Sieckmann Ehefrau, geb. Möller.
 Georg Hemmerich Wittwe, geb. Mattfeld.
 Rudolf August Hugo Heller Ehefrau, geb. Meinken.
 Heinrich Friedrich Wilhelm Schmidt Ehefrau, geb. Westphal.
 Friedrich Wilhelm Beisner Ehefrau, geb. Rusch.
 Johann Wulsten Ehefrau, geb. Reuter.
 Heinrich Friedrich Wilhelm Blase Ehefrau, geb. Bolte.
 Carl Friedrich Giese Ehefrau, geb. Pakke.
 Friedrich Wilhelm Weber Ehefrau, geb. Burow.
 Albert Delwall Ehefrau, geb. Weissenborn.
 Johann Daniel Thon Ehefrau, geb. Tämme.
 Friedrich Gottfried Güntherodt Ehefrau, geb. Ziegler.
 Bertha Marie Elisabeth Käding.
 Heinrich Wilhelm Niederbockstruck Ehefrau, geb. Dresing.
 Friedrich Christian Wiese Ehefrau, geb. Lüders.
 Johann Friedrich Lindemann Wittwe, geb. Ebeling.
 Johann Friedrich Siegmund Reiff Ehefrau, geb. Dierkes.
 Ernst Wilhelm August Springer Ehefrau, geb. Gerhards.
 Louis Valentin Blume Ehefrau, geb. Neuwirth.
 Alfert van Dyken Ehefrau, geb. Janssen.
 Heinrich Ludwig Wilhelm Beuke Ehefrau, geb. Severin.
 Hermann Ferdinand Friedrich Ehefrau, geb. Richter.
 Friedrich Eduard Neumann Ehefrau, geb. Waltjen.

Carl Nozke Ehefrau, geb. Janssen.
 Johann Christian Ruck Ehefrau, geb. Rückmann.
 Friedrich Carl Peper Ehefrau, geb. Beermann.
 Heinrich Joseph Prinz Ehefrau, geb. Schulte.
 Peter Ernst Scheuer Wittwe, geb. Steins.
 Johann Friedrich Schildmüller Ehefrau, geb. Fiege.
 Johann Carl Strahlendorff Wittwe, geb. Klüver.
 Johann May Ehefrau, geb. Diem.
 Johann Evers Ehefrau, geb. Simon.
 Caroline Friederike Deyken.
 Carl Friedrich Wilhelm Knippenberg Ehefrau, geb. Cohrs.
 Johann Diedrich Osterloh Ehefrau, geb. Domann.
 Christian Zwan Töbelmann Ehefrau, geb. Giesecke.

b. In den Hasenstädten.

1. In Begejad.

Friedrich Ernst Andreas Jahn Ehefrau, geb. Enders.

2. In Bremerhaven.

Henning Erich Johannes Wittwe, geb. Mencke.
 Claus Lange Wittwe, geb. Pophusen.
 Heinrich Olbrich Ehefrau, geb. Schwenger.
 Bernhard Lange Ehefrau, geb. Behrens.
 Hinrich Stege Ehefrau, geb. Bruns.
 August Schucht Ehefrau, geb. Egberts.

c. Im Landgebiet.

1. Am rechten Weserufer

Ernst Block Wittwe, in Hastedt.
 Friedrich Christian Müller Ehefrau, geb. Meyer, in Hastedt.
 Christian Jacob Kirbiz Ehefrau, geb. Sauer, in Hastedt.
 Carl Friedrich Gottlieb Held Ehefrau, geb. Schewe, in Hastedt.
 Johann Hermann Ehefrau, geb. Neubauer, in Lehe.
 Für Wurtmann Ehefrau, geb. Schnakenberg, in Borgfeld.
 Heinrich Gröffel Ehefrau, geb. Denker, in Oberneuland.
 Johann Heinrich Block Ehefrau, geb. Stietelberg, in Osterholz.
 Heinrich Blanke Ehefrau, geb. Harjes, in Niederblockland.
 Hinrich Wätjen Ehefrau, geb. Hoppe, in Burg.
 Friedrich Meyer Ehefrau, geb. Seiler, in Gröplingen.

2 Am linken Weserufer.

Christian Warnken Ehefrau, geb. Töfken, in Arsten.
 Friedrich Biermann Ehefrau, geb. Schweers, in Kirchhuchtingen.
 Anton Stumper Ehefrau, geb. Fleischhauer, in Strohlm.
 Heinrich Himmelstump Ehefrau, geb. Hoffmeyer, in Boltmershausen.
 Fritz Schröhr Ehefrau, geb. Meyer, in Rablinghausen.
 Heinrich Stumper Ehefrau, geb. Luley, in Hasenbüren.

5) Apotheker.

Wilhelm Heinrich Lahusen.	Johann Wilhelm Reif.
Johann Lorenz Theod. Willich.	Adolf Wilhelm Giehler.
Philipp Wilhelm Wiesenhavern.	Johann Friedrich Hauck.
Friedrich Toel.	Wilhelm Anton Ludwig Franz
Friedrich Wilhelm Julius Hugo	Carl Schmidt.
Brodtkorb.	Ferdinand Stümcke, in Vegesack.
Carl Hugo Matthias Ferdinand	Carl Barth, in Bremerhaven.
vom Hofe.	Heinrich van Emster, in Bremer-
Ulrich Friedrich Hausmann.	haven.

6) Thierärzte.

Adolf Heinrich Meyer.	* Friedrich Ludwig Döpke in
Erich Friedrich Leefhelm.	Bremerhaven.
* Ludwig Joseph Braun.	Johann Friedrich Leefhelm.

8. Aichungscommission.

Senator Dr. Tetens.

Technischer Beamter.

Die Functionen desselben werden von dem Fabrikeninspector Wegener wahrgenommen.

Aichamt Bremen.

(Buchtstraße 57.)

Johannes Heinrich Gerhard Wenner, Aichmeister. 19/1.

Aichamt Vegesack.

(Oststraße 36.)

Johann Georg Christian Heinrich Bahland, Aichmeister. 19/2.

Aichamt Bremerhaven.

(Bürgermeister - Smidtstraße 72.)

Daniel Carl Wilhelm Ludolph, Aichmeister. 19/3.

Bü
Sen

S.
Dr.
Pr
F.
Th.
Dr.

Bü

Ger
Con
Raf
Buc

Raf

Geh
Red

und

Bür
Sen
Sen

VII. Finanzen und Staatsvermögen.

1. Finanzdeputation.

Aus dem Senate.

Bürgermeister Buff. Senator Lülmann.
Senator Dr. Gildemeister, Vorsitzer.

Aus der Bürgerschaft.

J. C. Achelis.	N. A. Ordemann.
Dr. H. H. Adami.	G. Pagenstecher.
Professor Dr. Bulle.	L. W. Roselius.
F. C. Dubbers.	J. H. Schmidt.
Th. P. F. Gruner.	Richter Stadtländer.
Dr. H. Lampe.	D. G. Volkmann, Rechnungsf.

Inspectoren der Generalkasse.

Bürgermeister Buff. D. G. Volkmann.

Beamte.

Generaleinnehmer: Carl Kolweh.
Controleur der directen Steuern: Katasterdirector Lindmeyer.
Cassirer der Generalkasse: Georg Adolf Wilhelm Warnecke.
Buchhalter der Generalkasse: Friedrich Christian Ferdinand Danke.
Kassenbeamte der Generalkasse: } Friedrich Gottlieb Kiechers.
 } Johann Andreas Aniep.
Gehülfe der Generalkasse: Georg Erhard Messerer.
Rechnungsbeamter der Finanzdeputation: — — — —

Die Generalkasse, an der Marktstraße Nr. 2, ist geöffnet täglich von 9 bis 1 und von 3 bis 6 Uhr.

2. Steuerdeputation.

Aus dem Senate.

Bürgermeister Grave.	Senator Lülmann.
Senator Dr. Gildemeister.	Senator Dr. Barkhausen, zugleich
Senator Dr. Alb. Gröning.	Commiff. f. d. Gen.-Steueramt.

Aus der Bürgerschaft.

C. U. Bitter.	C. H. Kottenius.
F. C. Dubbers.	Dr. J. L. E. Pavenstedt.
G. W. Huchting.	F. Th. C. Rodenburg.
Nic. Jacobi.	Dr. C. G. L. Schrader.
W. S. C. Schon.	C. A. L. Tebelmann.
A. G. Nebelthau, Rechnungsführ.	C. C. W. Traub.

Beamte bei dem General-Steueramt.

Dasselbe befindet sich im Hause „Lindenhof“ am Domshof und ist geöffnet von 9 bis 1 Uhr und von 3 bis 6 Uhr.

Steuerdirector: Hermann Heinrich Bernhard Dierking.

1. Abtheilung.

Erhebung der in dem Gesetz über die jährlichen Abgaben festgesetzten Steuern, der Einkommensteuer und der Reichsstempelabgaben.

Ober-Kassirer: Gerhard Philipp Grelle.

Kassirer.

Gerhard Christoph Rabba.	Daniel Heinrich Meyer.
Joh. Heinr. Gerh. Gottfr. Severin.	Johann Friedrich Burghardt.

Schreiber.

Christian Friedrich Rahtert.	Heinrich Georg Bartels II.
Hermann Heinrich Wiegmann.	Wilhelm Ernst Eduard Langrehr.
Christian Ludwig Schmidt.	August Ferdinand Wilh. Lössow.
Friedrich Dahnen.	Ernst Christian Friedr. Wietfeldt.
Johann Diedrich Bartels I.	Friedr. Heinrich Ferd. Engelking.
Johann Hermann Faber.	Otto Ferd. Franz Joseph Zeller.
Carl Heinrich Adolf Wedemeyer.	Peter Anton Bauer.
Johann Abr. Bernh. Fellermann.	Johann Hinrich Aft.
Georg Wilhelm Brink.	Eduard Dominicus Bernhard.

2. Abtheilung.

Erhebung der Umsatzsteuer, der Schiffsabgaben, der Consumtionsabgaben, des Weggeldes u. s. w.

Ober-Kassirer: Christoph Diedrich Bünsow.

Kassirer.

Johann Hermann Köster.	Georg Heinrich Beckmann.
Friedrich Heinr. Lüder Löscher.	Gerhard Henke.
Friedrich Wilhelm Frebel.	

Schreiber.

Christoph Heinrich Stöckmann.	Theodor Gerhard Messerer.
Heinrich Wilhelm Andreas Felter.	Carl Friedrich Thiessen.
Johann Pöls.	Gustav Hermann Valle.
Bernhard Heinrich Wilkens.	Andreas Jürgen Christian Jepsen.
Heinrich Christoph Scharlemann.	Cornelius Heinrich Weiß.

Einehmer.

Gerhard Hermann Garlich	am Buntenthore.
Christian Heinrich Jordan	am Buntenthorssteinweg.
Johann Bernhard Plate	am Hohenthore.
Heinrich Friedrich Carl Stegmann	an der Hafenburg.
Hermann Friedrich Wiegmeier.	an der Woltmershauser Chaussee.
Carl Friedrich Martens	am Neustadtsbahnhofe.
Johann Hermann Ruhe	am Weserbahnhofe.
Johann Friedrich Budde	am Gröplingerdeich.
Hermann Conrad Daniel Beuß	an der Uthbremerstraße.
Friedrich Ado!f Bradtmöller . . .	an der Hempstraße.
Georg Friedrich Bödeker	am neuen Torfcanal.
Johann Heinrich Conrad Böker	am Staatsbahnhofe (Güterschoppen).
August Wilh. Gottlieb Meyer I.	am Staatsbahnhofe (Personenhalle).
Johann Wiechmann	am Venlo-Hamburger Bahnhofe.
Conrad Huber	an der Schwachhauser Chaussee.
Andreas Sanders	zu den drei Pfählen.
Lüder Gerlach	am Werderthore.

Gehülfen.

Emil Losch.	Johann Peter van der Loo.
Johann Heinrich von Ohlen.	Hermann Friedr. Wilhelm Wendt.
Johann Christian Lindemann.	Georg Erdmann Pohle.
Heinrich Gerh. Th. Buschmann.	Cord Heinrich Bötsche.
Carl Hermann Heinrich Ekdorff.	Johann Hinr. Diedrich Borchers.
Bernhard Albrecht Rinne.	Friedrich Rudolf Hörmann.
Johann Gottfried Christ. Meyer II.	Heinrich Friedrich Kroning.
Christoph Friedrich Wilh. Pieper.	Diedrich Joseph Wienken.
Theodor Poser.	Heinrich Theodor Balcke.
Friedr. Jac. Andr. Bunnemann.	Garbert Heinrich Meyer III.
Georg Ludwig August Dahnert.	Heinrich Meyer IV.
Carl Joachim Ludwig Közler.	Ernst Heinrich Pattenhausen.
Carl Friedrich August Finke.	— — — — —
Hermann Strucks.	— — — — —
Johann Christian Seegers.	— — — — —

Büreaudiener.

Friedrich Heinrich Heine.	Theodor Hoyer.
---------------------------	----------------

Beamter bei der Zollabfertigungsstelle an der
Oberweser.

— — — — — Verwalter der Krahanstalten.

3. Steuercamt in Begejack.

Steuererheber Peter Behrens.

4. Steueramt in Bremerhaven.

Steuererheber Johann Heinrich Julius Büsing.

Kassirer — — — — —

Schreiber Georg Wilhelm Schütte.

Gehülfe Carl Hermann Theodor Vielhaben.

5. Receiver.

Carl Heinrich Wefing.

6. Weggeld-Erheber.

Am rechten Weserufer.

Vor Hastedt: Generalsteueramts-Einnehmer Sanders.

Zu Tenöver: Grenzaufseher a. D. Traupe (Pächter).

Vor Schwachhausen: Generalsteueramts-Einnehmer Huber.

Zu Lehesterdeich: Anton Hellweg (Pächter).

Vor Walle: Generalsteueramts-Einnehmer Beuß.

Am Gröplingerdeich: Generalsteueramts-Einnehmer Budde.

Zu Gramble: Johann Salomon Cassal (Pächter).

Am linken Weserufer.

Am Buntenthorssteinweg: Generalsteueramts-Einn. Jordan.

Zu Warthurm: Grenzaufseher Wilkens.

3. Deputation für den Vermögenschoß.

Aus dem Senate.

Senator Lülmann.

Senator Dr. Plump.

Aus der Bürgerschaft.

J. C. Achelis.

Dr. H. H. Adami.

A. H. Bartels.

Joh. Brinkmann.

J. C. Dubbers.

G. D. Faber.

J. C. H. Freese.

L. F. Hoffmann.

G. W. Huchting.

Th. Schon.

J. H. C. Knigge.

J. C. E. R. Modersohn.

Dr. J. C. Noltenius.

Dr. J. L. E. Pavenstedt.

Ad. Schörling.

F. Stümcke.

J. G. Weber.

Dr. M. H. Wilkens.

4. Reclamationsdeputation.

Aus dem Senate.

Senator Dr. Plump.

Senator Dr. Barkhausen, zugleich Ausleger der Steuergesetze.

Aus der Bürgerschaft.

J. L. T. Achelis.

A. H. Bartels.

F. H. W. Becker.

Richter Dr. Blendermann.

J. Brinkmann.

G. D. Faber.

H. Garbade.

A. F. W. J. Lund.

Chr. Rosemeyer.

J. Schierenbeck.

Richter Stadtländer.

Dr. M. H. Wilkens.

5. Deputation zur Verwaltung der öffentlichen Grundstücke.

Zu ihrem Geschäftskreise gehören die Verwaltung der öffentlichen Grundstücke, der Bürgerweide, der sämtlichen Domanalgefälle, der Abgaben und Gefälle von öffentlichen Grundstücken, und sonstiger Einnahmen, für welche keine besondere Verwaltung besteht.

Aus dem Senate.

Senator Lülmann.

Senator Dr. Delrichs.

Senator Dr. Plump.

Aus der Bürgerschaft.

H. Brüns, Rechnungsführer für die Brandversicherungen und für die öffentlichen Läger.

Dr. J. L. E. Pavenstedt.

J. W. A. Steinhäuser, Rechnungsführer für die öffentl.

J. Depken jun.

Grundstücke.

J. D. Helmken.

Hermann Woltjen.

Beamte.

Hirt auf dem Ziegelwerder: Johann Hermann Lindmeyer.

Aufseher des Pulvermagazins: Joseph Büschel.

Pächter der Stadtwage.

Daniel Meyer.

6. Deputation beim Stadtweinkeller.

Aus dem Senate.

Senator Dr. Mohr.

Senator Dr. Hermann Gröning.

Aus der Bürgerschaft.

C. W. Bödecker jun.

Dr. C. G. L. Schrader.

G. W. Huchting.

H. Segnitz, Rechnungsführer.

Beamter.

Kellermeister: August Conrad Böcker.

VIII. Bauwesen.

1. Baudeputation.

Aus dem Senate.

Senator Dr. Hermann Gröning. Senator Dr. Delrichs.
Senator Dr. Tetens.

Aus der Bürgerschaft.

G. Bergfeld.
J. D. Bredehorst.
J. M. Gildmeister.
Dr. J. L. E. Pavenstedt.
H. H. Rohrtbar.
J. Schierenbeck.

C. H. L. Strube.
C. A. L. Tebelmann.
Johannes Tideman jun.
J. J. Wessels.
Dr. M. H. Wilckens.
J. M. Wulstein.

In den Geschäftskreis der Baudeputation fallen, mit Ausnahme der für Häfen und Eisenbahnen erforderlichen Bauten (s. Seite 64), alle für den Bremischen Staat und die Stadt Bremen auszuführenden Bauarbeiten und die dazu gehörigen Verwaltungen, als Unterhaltung der öffentlichen Gebäude, Unterhaltung der Straßen in der Stadt Bremen, Unterhaltung der öffentlichen Landstraßen, Unterhaltung des Fahrwassers der Weser, Unterhaltung der Schlachte und Holzpforte, sowie der Brücken, Bollwerke u. s. w. in der Stadt Bremen.

Allgemeine Bauverwaltung und Hochbau.

Senator Dr. Hermann Gröning. — — — — — Rechnungsführer.

Straßenbau.

Senator Dr. Delrichs.

C. A. L. Tebelmann, Rechnungsf.

Wegbau.

Senator Dr. Delrichs.

J. M. Gildmeister, Rechnungsf.

Wasserbau.

Senator Dr. Tetens.

J. J. Wessels, Rechnungsführer.

Beamte.

a. Baudirection.

Oberbaudirector: Ludwig Franzius.

Assistent: Bauinspector Hermann Bücking.

Büreaus der Baudirection.

1) Baukanzlei.

Baukanzlist: Joh. Raimund Küffner.

2) Revisionsbureau.

Vorstand: Hermann Heinrich Stiering.

Geräthelager.

Bauaufseher Johann Depfen.

b. Bau-Abtheilungen.

Hochbau.

Bauinspector Johann Philipp Rippe.

Staatsbaumeister Heinrich Bernhard Wilhelm Flügel.

Buchhalter Heinrich Arthur Behrens.

Straßenbau.

Bauinspector Hermann Albert Poppe.

" Emil Friedrich Böttcher.

Buchhalter August Conrad Christ. Wolters.

Bauschreiber Carl August Ludwig Ruhe.

Bauaufseher Ernst Rüst.

" Johann Heinrich Luley.

Wegbau.

Bauinspector Peter Wilhelm August Clausen.

Buchhalter Johann Poser.

Wasserbau und Blocklander Entwässerungsanstalt etc.

Bauinspector Hermann Friedrich Heinekens.

Buchhalter Wilhelm Otto Anton Szatholaweck.

2. Deputation für Häfen und Eisenbahnen.

Aus dem Senate.

Bürgermeister Grave.

Senator Dr. Meier.

Bürgermeister Buff.

Aus der Bürgerschaft.

Dr. W. Th. Barth.

Herm. Beurmann, Rechnungsf.

für das Eisenbahnwesen.

H. Brüns.

H. M. Hauschild, Rechnungsführ.

für die städtischen Häfen, den

Neustadtbahnhof und Weser-

bahnhof.

G. W. Huchting.
 C. H. Koltenius.
 Chr. Papendieck.
 J. A. Schwoon.
 H. Struckmann.

Franz Tecklenborg, Rechnungsführer für Bremerhaven und Begefac.
 J. D. Tiele.
 Dr. Joh. Wilckens.

Zum Geschäftskreise der Deputation gehört, einschließlich der dabei vorkommenden Bauarbeiten, die Verwaltung der Eisenbahnen und die Verwaltung der Häfen (in der Stadt Bremen, wie in Begefac und Bremerhaven), Unterhaltung der sämtlichen Krahn- und Wuppenanstalten an der Schlotte und Holzspforte, sowie der mit den Hafenanlagen in Begefac und Bremerhaven in Verbindung stehenden Anstalten und Einrichtungen, endlich aller übrigen nicht einer besonderen Behörde überwiesenen Staatsgrundstücke und Staatsgebäude in den beiden Hafenstädten.

Die Senatscommission bei dieser Deputation führt zugleich von Bremischer Seite die Aufsicht über die für die Unterweser bestehende Quarantäne-Anstalt. (S. Abschnitt XIII. unter B.)

Beamte.

a. Für die Bausachen:

Bau-Direction.

Oberbandirector: Ludwig Franzius.
 Assistent: Bauinspector Bücking.

Revisionsbureau.

Vorstand: Hermann Heinrich Stiering.

Eisenbahnbau-Inspection.

Vorstand: Bauinspector Friedrich August Heinrich Fischer.
 Buchhalter: Carl Weiß.
 Bauaufseher: Gustav Harttig, in Bremen.
 " Johann Robert Walter, in Bremerhaven.

Hafenbauinspection für die Städte Bremen und Begefac.

Vorstand: Bauinspector Heineken.
 Buchhalter: Wilhelm Otto Anton Szlatholawek.

Hafenbau-Direction in Bremerhaven.

Vorstand: Baurath Carl Friedrich Hantkes.
 Ingenieur: August Heinrich Wilhelm Hullmann.
 Buchhalter: Heinrich Carl Eduard Marburg.

b. Kanzlei der Häfen- und Eisenbahnverwaltung.

(Börsen-Nebengebäude Nr. 32 bis 34, geöffnet an den Wochentagen von Vorm. 9 bis Nachm. 2 Uhr und Nachm. von 3 bis 7 Uhr.)

Vorstand: Johann Ludwig Wilhelm Gorde.

c. Bei den Häfen und Hafenanstalten:

1) In Bremen.

Schlachtvogt: Johann Hermann Cassens.

Anrunderer: Hermann Heinrich Friedrich Burghardt.

Hafenmeister am Sicherheitshafen: Gerhard Meenzen.

Hafenmeistergehilfe am Sicherheitshafen: Joh. Christian Rohrbach.

Aufseher b. oberländischen Hafen: Generalsteueramts-Einn. Gerlach.

2) In Vegesack.

Hafenmeister: Johann Heinrich Meyer.

3) In Bremerhaven.

Das Hafenamts.

Baurath Hancses.

Polizeicommissär Pohl.

Hafenmeister Miesegaes.

Das Hafenbureau.

Hafenmeister Miesegaes.

Rendant Schröder.

Hafenmeister: Carl Reinhard Miesegaes.

Hafenmeister-Assistent: Nicolaus Hinrich Andressen.

Hafenschreiber und Rendant: Heinrich Conrad Schröder.

Schleusenmeister: Ludwig Warnken.

d. Bei der Eisenbahnverwaltung:

Bahnhofs- und Bahn-Beamte.

(Die Königlich Preussischen Eisenbahnbeamten siehe im Anzuge unter F.)

Station Bremen.

Heinrich Barber	Stations-Vorsteher 1. Klasse.
Heinrich Friedrich Wehling . . .	2. "
Johann Heinrich Windels	Stations-Einnehmer.
Johann Heinrich Claassen	"
Carl Joseph Dietrichs	Güterexpeditionsvorsteher.
Jens Diedrich Jensen	Güter-Expedient.
Daniel Friedr. Wilh. Gerberding	"
Friedrich Rudolf Niemann	"
Albert Friedrich Schulenburg . .	"
Johann Hermann Stradtman	"
Carl August Heinrich Giebel . . .	"
Johann Heinrich Müller	Gepäck-Expedient.
Christian Friedrich Jacobsen . . .	Stations-Assistent.
Christoph Heinr. Wilhelm Grelle	"
Friedrich Julius Fehrens	"
Bernhard Stolle	"
Heinr. Friedr. Wilhelm Wittrock	"
Helmrich Luerßen	"
Theodor Wilhelm Lüers	"

Wilhelm Heinrich Friederichs..	Stations-Assistent.
Georg Adolf Mallus	"
Friedrich Wilhelm Wulf.....	"
Carl Wilhelm Christian Peters.	"
Heinrich Peterßen	"
Joh. Heinrich Hentrich	"
Johann Martin Albrecht	"
Heinr. Wilh. Alb. Theod. Wiegand	"
Friedrich Wilhelm Eichbaum ..	"
Julius Eduard Lange.....	"
Caspar Heinrich Conrad Bücking	"
Georg Heinrich August Helbing	"
Franz Heinrich Wulf	"
Heinrich Mathias Sellmann ..	"
August Heinrich Eduard Gade.	"
Joh. Diedrich Alexander Detjen	"
Heinrich Gerhard Nordmann ..	"
Herm. Heinr. Diedrich Heinemann	"
Joh. Herm. Heinr. Horstmann.	Telegraphist.
Heinrich Geerken	"
Johann Tons	"
Johann Friedrich Meyer	"
Johann Heinrich Suhling	"
Johann Heinrich Schmidt.....	"
Hermann Mehrtens.....	Rademeister.
Heinrich Pattenhausen.....	"
Wilhelm Gerlach.....	"
Johann Gerhard Wessels.....	"
Arnold Gerhard Lindemann ..	"
Heinrich Carl Conrad Henze ..	"
Thiele Rahe.....	"
Eberhard Deß	"
Anton August Grone	"
Johann Albert Anthony.....	"
Heinr. Frdr. Wilh. Ludw. Mesede	"
Georg Meyer.....	"
Georg Ferdinand Michaelis ...	"
Albert Brede.....	"
Hermann Wilhelm Fremy.....	"
Johann Hinrich Danklehf.....	"
Joh. Christ. Ludw. Kahlenberg.	"
Heinrich Maschendorf	"
Heinrich Lanfenau	"
Hermann Voller.....	(commissarisch).
Johann Heinrich Rode.....	"
Hermann Gentsch	"

Carl Heincr. Wilhelm Brennecke	Portier.
Georg Daniel Ludwig Friedrich Wiegmann	"
Joh. Heincr. Diedrich Schulenberg	"
Johann Heincr. Wilhelm Veier- mann	Weichensteller.
Hermann Adam Kohl	"
Hermann Anton Deß	"
Carl Heinrich Ludwig Specht..	"
Heincr. Joh. Melchior Mosebach	"
Friedrich Conrad Carl Theodor Behrens	"
Diedrich Cord Heinrich Meyer.	"
Wöltje Kropp	"
Ludwig Heinrich Wilh. Küfer .	"
Conrad Heincr. Ludw. Küfer ..	"
Johann Geerken	"
Carl Wilhelm August Schrader	"
Friedrich Wilhelm Schünemann	"
Heinrich Wilh. Friedr. Ludowig	"
Heincr. Friedr. Philipp Bormann	"
Heinrich Julius Karll	"
Georg Heinrich Flege	"
Johann Hüsing	"
Friedrich Heincr. Ludwig Marten	"
Jürgen Heincr. Ludw. Wienhöfer	"
Johann Diedrich Heincr. Friedr. Allerheiligen	"
Eduard Hermann Meyer	"
Johann Georg Schmidt	"
Heincr. Frdr. Christian Schmidt	"
Johann Christian Schwabe ...	"
Johann Friedr. Wilh. Hattendorf	"
August Barthold Dorndorf ...	"
Friedrich Carl Bergmann	"
Johann Heinrich Hasselmann ..	"
Diedrich Ernst Heinrich Schütz.	"
Johann Conrad Michel	"
Heinrich Ludwig Hollemann ..	"
Christoph Wilhelm Leifert	"
Hermann Johann Schütt	"
Heinrich Friedrich Nölle	"
Heinrich Friedrich Carl Fischer	"
Heinrich Friedrich Ludwig Georg Fricke	"
Wilhelm Ludwig Meyer	"

Heinrich Conrad August Pape.	Nachtwächter.
Johann Diedrich Friedrich Wiebe	"
Heinrich Friedrich August Wiese	"
Heinrich Diedrich Otto Brinkmann	"

Station Sebaldsbrück.

Joh. Carl Wilh. Andr. Bergmann	Stations-Vorsteher 2. Klasse.
Bernhard Franz Michael	Stations-Assistent.
Ernst August Friedrich Flebbe.	"
Joh. Heinr. Wilh. Christoph Voß	"
Diedrich Friedrich Rötger	Lademeister.
Friedrich Rutenberg	"
Carl Ludwig Brede	Telegraphist.
Ludwig Rudolf Hunger	Weichensteller.
Brün Laakmann	Nachtwächter.

Station Begejack (am Hafen).

Die Expeditionsgeschäfte werden von den Königlich Preussischen Beamten der Station Grohn-Begejack wahrgenommen.

Station Bremerhaven.

Christian Friedr. Wilh. Segger	Stations-Vorsteher 1. Klasse.
Johann Heinrich Claussen	Güter-Expedient.
Johann Jacob Finger	"
Georg Heinrich Andreas Evers	Stations-Assistent.
Adolf Johann Otto Bredull	"
Heinrich Gottlieb Rien	"
Hermann Heinr. Moriz Raune	Lademeister. (commissarisch).
Georg Friedrich Christ. Wilhelm Bergmann	"
Ernst August Reichelt	"
Johann Heinrich Thiele	"
Edo Albers	"
Christian Conrad Geers	"
Johann Christian Lüer	Weichensteller.
Johann Heinrich Diedrich Haase	"
Johannes Neuß	"
Heinrich Friedrich Ludwig Meyer	"
Heinrich Friedrich Giesel	"
Jacob August Looß	"
Johann Sigismund Dehmel	"
Heinrich Wilhelm Meinking	"
Carl Friedrich Christian Schröder	"
Georg Heinr. Friedr. Narten	"
Carl Friedrich Bruns	"

Bahameister.

Eberhard Carl Jacobsen. Johann Wilhelm Janssen.

Bahnstrecke Bremen-Sebaldsbrück.

Joh. Diedr. Uffelmann	Bahnwärter.
Joh. Heinr. Wilh. Tieste	"
Heinrich August Gerhard Kahle	"
Johann Cord Friedrich Niemann	"
Aug. Friedrich Wilhelm Meyer	"
Franz Carl August Klante . . .	"

Bahnstrecke Bremen-Burg.

Simon Wilh. Ferd. Klocke	Weichensteller.
Franz Andreas Dettmer	"
Jürgen Christian Ohlmeyer . . .	Bahnwärter.
Heinr. Diedrich Wilh. Kuls . . .	"
Johannes Ostermann	"
Heinrich Wilhelm Beckmann . . .	"
Heinr. C. Friedr. Theod. Behrens	"
Wilhelm Heinrich Tieste	"
Diedr. Heinr. August Bertram.	"
Joh. Heinrich Friedrich Bendorf	"
Carsten Pieper	"
Conrad Joh. Heinr. Drecktrabe	"

Weserbahn.

Heinrich Blome	Weichensteller.
Heinrich Friedrich Wolters	"
Eng. Arth. Edm. Alfred v. Katzar	Bahnwärter.
Wilhelm Ludwig Gustav Meyer	"

Eisenbahnbrücken über die Weser und den
Sicherheitshafen.

Carl Zentker	Brückenwärter.
Borchert Hilgerloh	"

Lagerplatz am Bahnhof Bremen-Neustadt.

Johann August Friedrich Lange,	Weichensteller.
Heinr. Cord Friedr. Sondermeyer	"

Beamte am Weserbahnhof.

Adolf Friedr. Ferd. Schröder, Inspector der Niederlage und der
Krahnanstalten.
Reinhard Gröbke, Buchhalter.
Johann Heinrich Harzmeyer, Schreiber.

3. Commissar des Senats in Eisenbahn- Angelegenheiten.

(Zur Vertretung des Bremischen Staats bei den verschiedenen Bremen berührenden oder im Miteigenthum Bremens befindlichen Eisenbahnen.)

Bureau: Börsen-Nebengebäude Nr. 32.

Bürgermeister Buff.

4. Commissariat für die Melzen-Pangwedeler Eisenbahn.

(Die betriebsführende Verwaltung der Bahn ist die Königlich Preussische Eisenbahn-Direction zu Magdeburg.)

Vorstand: Bürgermeister Buff.

Technisches Mitglied: Oberbanddirector Franzius.

IX. Verschiedene Verwaltungszweige.

A. Für den Staat.

1. Statistik.

Deputation für Bremische Statistik.

Aus dem Senate.

Senator Dr. Meier.

Senator Dr. Delrichs.

Aus der Bürgerschaft.

Richter Dr. Barkhausen.

G. W. Huchting.

Dr. W. Th. Barth, Rechnungsf.

D. H. Lonke.

Büreau für Bremische Statistik.

Director: Johann Heinrich Frese.

• Schreiber.

Diedrich Graue.

Peter Ferdinand Fuchs.

Joh. Burchard Grobrügge.

Anton Wilhelm Claussen.

Friedrich Heinrich Leege.

Martin Kuhn.

2. Kataster.

Katastercommission des Senats.

Senator Dr. Plump.

Senator Dr. Delrichs.

Katasteramt.

Director: Gerhard Heinrich Lindmeyer.

Kataster-Feldmesser: } Carl August Friedrich Wahren.
 Georg Friedrich Rudolf Kutschner.
 Heinrich Friedrich Geisler.
 Jens Carl Theodor Beckmann.

Kanzlisten: } Johann Ludwig Lemmermann.
 Albrecht Georg Gustav Schmidt.

Kassirer: Ernst August Müller.

Katasterschreiber: Friedrich Lemmermann.

Schätzungscommission.

(Grundsteuergesetz vom 11. October 1878 § 12.)

Senator Dr. Plump, Vorsitz. Johann Daniel Helmken.
 Senator Dr. Delrichs. Jacob Klatte.
 Johann Diedrich Bredehorst senr.

Generalschäzer.

Anton Carl Claus Muck. Friedrich Gottlieb Becker.

Hülfsschäzer.

Baumeister Heinrich Wilhelm Engelsen, in Bremen.
 Zimmermeister Claus Kaars, in Rockwinkel.
 Baubeamter Joh. Heinr. Georg Chr. Bahland, in Vegesack.
 Architect Carl Hartmann, daselbst.
 Zimmermeister Carl Heinrich Reuter, in Bremerhaven.
 Maurermeister Claus Hamje, daselbst.

3. Senatscommission wegen der Brandversicherungen.

Senator Dr. Barkhausen.

4. Militärwesen.

(Vergl. den Anhang unter A.)

a. Militärcommission des Senats.

Senator Dr. Pauli. Senator Dr. Plump.

b. Militär-Ersatzbehörden.**1) Ersatzbehörde dritter Instanz.**

Civilvorsitzender: Vorsitz der Militärcommission des Senats.

2) Ober-Ersatzcommission im Bezirk der 33. Infanteriebrigade, freie Hansestadt Bremen.

Civilvorsitzender: Senator Dr. Barkhausen.

Bürgerliche Mitglieder:

a. In Bremen: Hermann Schaffert.

Stellvertreter: C. W. Bödecker jun.

b. In Bremerhaven: Wilh. Chr. Diedr. Gutkese.

Stellvertreter: Diedrich Eduard Ulrichs.

3) Ersatzcommission des Aushebungsbezirks Bremen.

Civilvorsitzender: Major a. D. Aug. Wilh. Julius Schmidt.

Bürgerliche Mitglieder:**a. In Bremen.**

Franz Conrad Dubbers.
 Nicolaus Jacobi.

F. G. Lübben.
 Carl Noltenius.

Stellvertreter:

Heinr. Garbade.
E. L. Solte.

J. R. Surmann.
J. M. Wulstein.

b. In Bremerhaven.

Bernhard Diedrich Hesse.
Carl Georg Rodenburg.

Julius Wieting.
Dr. August Barth.

Stellvertreter:

Bertus Bartling.
Heinr. Louis Haesloop.

Frdr. Christoph Louis Bodenstab.
Diedrich Heinrichs.

Schreiber: { Melchior Bernhard Wurthmann.
 { Johann Heinrich Otto Glesmann.

c. Prüfungscommission für einjährig Freiwillige.

Civil-Mitglieder derselben.

Ordentliches Mitglied: Senator Dr. Barkhausen.

Außerordentliche Mitglieder.

Professor Dr. Buchenan. Dr. ph. Wilh. Heinr. Meyer.

d. Central-Quartierdeputation.

Aus dem Senate.

Senator Dr. Albert Gröning. Senator Dr. Plump.
Senator Dr. Pauli.

Aus der Bürgerschaft.

Dr. H. H. Adami.
Herm. Bischoff,
H. Brüns.
G. D. Faber.
H. N. Franzius.
Carl Noltenius.

H. H. Rohibar.
J. D. Tiele.
J. D. Bagt jun.
J. G. Weber.
Dr. M. H. Wildens.
J. M. Wulstein.

e. Quartierdeputation.

(Für die Stadt Bremen)

Aus dem Senate.

Senator Dr. Pauli. Senator Dr. Plump.

Aus der Bürgerschaft.

W. L. C. Bestenbostel.
J. M. Gildemeister.
J. Klamer.

Ph. Ed. Meyer, Rechnungsführer.
Dr. jur. J. E. Noltenius.

f. Senatscommission für die Landlieferung von
Mobilmachungspferden.

Senator Dr. Albert Gröning. Senator Schulz.
Senator Dr. Plump.

B. Für die Stadt Bremen.

1. Standesamt Bremen.

Senatscommissar für das Standesamt Bremen.

Senator Dr. Barkhausen.

Standesbeamter: Major a. D. Aug. Wilh. Julius Schmidt.

Stellvertreter des Standesbeamten.

Senatssecretär Dr. Löning. Kanzlist Gröning.

 " Dr. v. Bippen. " Schröder.

 " Dr. Focke.

Kanzlisten des Standesamts.

Johann Philipp Gröning. Georg Friedrich Wilh. Brauer.

Joh. Friedr. Wilh. Schröder. — — — — —

Wilh. Casp. Hinr. Doormann.

Das Bureau des Standesamts, im Stadthause (erste Thür vom Grasmarkt), ist geöffnet an allen Werktagen von 9 bis 1 Uhr und von 3 bis 5 Uhr.

Der Bezirk dieses Standesamts umfaßt die Stadt Bremen. Die Standesämter in den Hafenstädten und im Landgebiet siehe in den Abschnitten XIII. u. XIV.

2. Beerdigungsanstalten.

a. Deputation für die Friedhöfe.

(Gesetz vom 6. Decbr. 1874, betreffend die Friedhöfe zum Rhienberg und in Walle.)

Aus dem Senate.

Senator Dr. Plump.

Senator Dr. Barkhausen.

Aus der Bürgerschaft.

J. H. Ahlers.

Dr. med. G. E. Meyer.

J. W. Gildemeister, Rechnungsführer.

Chr. Papendieck.

J. Segelken jun.

Beamter.

Friedhofsinspector: Carl Christian Beyer.

b. Neustädtische Beerdigungsanstalt.

Inspector.

Senator Dr. Albert Gröning.

Administratoren.

Nicolaus Heinrich Schomburg.

Christian Ernst Georg Theodor Lerche.

Otto Heinrich Henke.

Philipp Othmer, Rechnungsführer.

Leichenbestatter.

Franz Christoph Johann Rickens.

3. Oeffentliche Spaziergänge.

Deputation für die Spaziergänge.

Aus dem Senate.

Senator Dr. Lürman.

Senator Dr. Tetens.

Aus der Bürgerschaft.

W. Haas.

J. D. Ziele.

Land-Ger.-Dir. Dr. Mohr.

H. Woltjen, Rechnungsführer.

C. G. Schönfelder.

Beamter.

Obergärtner: Johann Carl Wilhelm Heins.

4. Schlachthof.

Deputation für den Schlachthof.

Aus dem Senate.

Senator Schulz.

Senator Dr. Barkhausen, Special-Inspector.

Aus der Bürgerschaft.

C. W. Bödecker, Rechnungsführer.

H. C. F. Hildebrand.

Dr. ph. J. C. A. Feldmann.

Ph. C. Meyer.

J. D. Helmken.

Beamter.

Director des Schlachthofes: Carl Ludwig Julius Schneemann.

5. Sparkassen.

a. Sparkasse.

Inspection.

Senator Dr. Pauli.

Verwaltungsrath.

Christoph Hellwig Papendieck, Georg Heinrich Müller.

Vorsitzer.

Wilhelm Osenbrück.

Carl Heinrich Leopold Strube, Carl Osten.

Stellvertreter des Vorsitzers.

Friedr. Heinr. Aug. Plump.

Friedr. Ludw. Tilmann Achelis.

Christian Anton Friedr. Schmidt.

Johann Mathias Gildemeister.

Carl Schütte.

Theodor Peter Friedrich Gruner.

Hermann G. Schütte.

Johann Heinrich Lürman.

Carl Eduard Bogeler.

Land-Ger.-Dir. Dr. Mohr.

Carl Heinrich Wagener.

Consulent: Dr. jur. Ernst Georg Lebrecht Schrader.

Direction.

Georg Heinrich Claussen.

Bernhard Joseph Kirchner.

b. Neue Sparkasse.

Commissar für dieselbe: Senator Dr. Pauli.

X. Handel und Gewerbe.

A. Handel.

1. Behörde für Handels- und Schiffahrts- Angelegenheiten.

Aus dem Senate.

Bürgermeister Grave.
Bürgermeister Buff.

Senator Dr. Gildemeister.
Senator Dr. Meier.

Aus der Handelskammer.

A. G. Rebelthan.
C. F. Geyer.
Johs. C. Achelis.

Chr. H. Papendieck.
R. Ph. Lewes.

Protokollführer: Dr. jur. W. Th. Barth.

2. Die Handelskammer.

(Die Zahlen hinter den Namen bezeichnen das Jahr des Eintritts in die Kammer)

Christ. Hellw. Papendieck, Präsident. (1876.)	Johs. Christoph Achelis. (1875.)
Rudolf Philipp Lewes, Vizepräsident. (1876.)	Johann Frdr. Dubbers. (1875.)
Franz Ernst Schütte. (1869.)	Wilh. Siegf. Carl Schon. (1877.)
Louis Gottfried Dyes. (1870.)	Joh. Heinr. Gildemeister. (1877.)
Frdr. Ludw. Möller jun. (1870.)	Theod. Gust. Hoffmann. (1878.)
Gust. Benjamin Brauer. (1871.)	Louis Eduard Meyer. (1878.)
Frdr. August Gotth. Reck. (1872.)	Diedr. Heinrich Wätjen. (1879.)
Herm. Schröder Gerdes. (1872.)	Hermann Melchers. (1879.)
Carl Friedrich Geyer. (1873.)	Theodor Rocholl. (1880.)
August Georg Rebelthan. (1873.)	Gustav Pagenstecher. (1881.)
Christ. Herm. Noltenius. (1874.)	Friedr. Theod. Lürman. (1881.)
	Joh. Matth. Gildemeister. (1882.)
	Otto Schellhaff. (1882.)

Syndiker der Handelskammer.

Dr. jur. Wilhelm Theodor Barth. (1876, März 24.)
Dr. jur. Victor Marcus. (1876, December 1.)

Kanzlisten der Handelskammer.

Heinrich Christian Groot.

Johann Friedrich Wilh. Brocate.

Die regelmäßigen Sitzungen der Handelskammer finden an jedem Freitage, 6 Uhr Abends statt. Die Kanzlei derselben, im Hause „Schütting“, ist geöffnet täglich von 9 bis 1 und von 3 bis 7 Uhr.

3. Behörde für Handels-Hülfsgeschäfte.

Aus dem Senate.

Bürgermeister Grave.

Senator Dr. Meier.

Bürgermeister Buff.

Aus der Handelskammer.

Fr. Möller jun.

L. Ed. Meyer.

C. H. Noltenius.

G. Pagenstecher.

F. Dubbers.

Otto Schellhaff.

Protokollführer: Dr. jur. B. Marcus.

Unter dieser Behörde stehen:

a. Börsenmäkler.

Hermann Danelsberg.

Wilhelm August Wittig.

Heinrich Christoph Dieckmann.

Carl Johann Wuppesahl.

Gustav Adolf Dolle.

Georg Kind.

Johann Philipp Feldhusen.

Ernst Moritz Ludwig Basse.

Heinrich Cornelius Finke.

Carl Friedr. Jul. Oscar Kunth.

Heinrich Gerhard Fisser.

Christoph Eduard Schrodt.

Albert Heinrich Fuhrmann.

Bernh. Ludwig Oscar Ratorp.

Johann Heinrich Graving.

Hermann Daniel Blohm.

Wilhelm Haas.

Rudolf Joseph Herm. Braun.

Georg Wilh. Hagen jun.

Heinrich Brüning.

Carl Heinrich Hoffmann.

Johann Justus Gerleff.

August Reun.

Johann Nicolaus Bundsack.

Carl Johann Klingenberg.

Johann Heinrich Riensch.

Diedr. Heinr. Wilh. Kuhlmann.

Wilhelm Carl Winger.

Friedr. Ferd. Kunth.

Ferdinand Hester.

Joh. Heinr. Lüdeke.

Friedrich Wilhelm Wolff.

Carl Theodor Meyer.

Johann Friedrich Meyer.

Heinrich Andreas Nicolai.

Hermann Deetjen.

Adolf Christ. Ant. Präger.

Hugo Göbel.

Johannes Küppel.

Heinrich Christian Tölken.

Hieronymus Ludwig Schaefer.

Bernhard Loose.

Joh. Herm. Casp. Ed. Schlömann.

Wilhelm Schüchner.

Carl Ferd. Otto Schrader.

Charles William August Wilkens.

Johann Heinrich Schulken.

Eduard Focke.

Harbert Wilhelm Suling.

Johann Lorenz Wilhelm Rolfs.

Ad. Friedr. Gottfr. Eberh. Todt.

Gustav Isaac.

Joh. Heinr. Gottlieb Tölken.

Ernst Carl Adolf Franke.

Heinr. Wilh. Diedr. Baßmer.

Joh. Heinr. Wilh. Kuhlmann.

Andreas Atermann.
 Carl Finke.
 Johann David Verbs.
 Nicolaus George Mohr.
 Fritz Sanderus.
 Friedrich Gerhard Harries.
 Ant. Maximilian Hubert Mischel.
 Alex. Franz N. Maria Spiegelberg.
 Andr. Heinr. Julius Trautmann.
 Joh. Theod. Herm. Friedr. Lüttich.
 Alb. Herm. Louis Gottl. Hoffmann.
 Johann Heinrich Rudolf Degener.
 Friedr. Wilh. Theodor Seegers.
 Friedrich Victor Havelkost.
 Ernst Heinr. Friedr. Wilh. Rasch.
 August Detling.
 Mathias Heinrich Huning.

Johann August Blasius Biesewig.
 Carl Otto Adolf Focke.
 Julius Gustav Stock.
 Cornelius Stockmar.
 Eduard von Cölln.
 Rudolf Theodor von Darteln.
 Albert Wilhelm Lahmann.
 Gustav Christ. Ludolf Töbelmann.
 Hermann Loffow.
 Francis Daniel Albers.
 Wilhelm Heinrich Meyer.
 Julius Adolf Prüsse.
 Friedrich Hermann Grave.
 Wilh. Carl Heinr. v. Spreckelsen.
 Georg Ludwig Straßburg.
 Georg Friedrich Straßburg.
 Johann Wilh. August Vüllmann.

b. Handelschemiker.

Friedrich Toel.

Johann Lorenz Theodor Willich.

c. Gütermesser.

1) In Bremen.

Theodor Runge.
 Carl Otto Runge.
 Johann Heinrich Meyer.

Carl Wilhelm Meyer.
 Wilhelm Diedrich August Haagen.
 Philipp David Schrödel.

2) In Bremerhaven.

Johann Georg Claussen jun.
 Carl Johann Friedrich Luwers.

Friedrich Bosse.
 Gustav Georg Bergh.

d. Güterbesichtigter.

(Sachverständige zur Feststellung des Zustandes oder der Menge von mit See- oder Leichterschiffen angekommenen Gütern.)

1) In Bremen.

Georg Christian Buscher.
 Christian Buscher.
 Friedrich Buse.
 Diedrich Dewald.
 Heinrich Cornelius Finke.
 Gerhard Frese.
 Carsten Greve.
 Joh. Heinr. Henke jun.
 Herbert Diedrich Mählmann.
 Carl Anton Georg Märtens.
 Christian Meyer.
 Reinhard Reinken.
 Carl Otto Runge.

Theodor Runge.
 Hermann Schlobohm.
 Joh. Heinrich Schröder.
 Thomas Schwarze.
 Joh. Friedrich Wessels.
 Hermann Aug. Witte.
 Hermann Woltjen.
 Carl Finke.
 Carl Wilhelm Meyer.
 Johann David Verbs.
 Conrad Wendorpf.
 Friedrich August Cassebohm.

2) In Bremerhaven.

Die weiter unten sub B. 3 b. 2 aufgeführten Luken- und Ladungsbesichtigter,
sowie ferner

Carl F. W. Köppen.	Christoph Friedrich Brennecke.
Friedr. Theod. Carl Rodenburg.	Carl Johann Friedrich Hasshagen.
Johann August Fern.	Wilhelm Renken.
Carl Nobbe.	

e. Rojer (Messer von Wein, Spirituosen etc.).

Carl Finke.	Johann David Verbs.
-------------	---------------------

f. Holzmesser.

Herb. Diedr. Mählmann.	Joh. August Meyer, Hülfsmesser.
Conrad Wendorpf.	Johann Hermann Bellois, desgl.

Dispatcheure.

Heinrich Theodor Hach.	Engelbert Joseph Boner.
Johann Hermann Klaas.	

4. Inspection der Küper.

Senator Dr. Meier.

5. Senatscommission für Zollangelegenheiten.

Bürgermeister Grave.	Senator Dr. Meier, Commissar
Bürgermeister Buff.	in Zollangelegenheiten.

B. Schifffahrt.

1. Senatscommission für Schifffahrtssachen.

Bürgermeister Grave.	Senator Dr. Meier.
Bürgermeister Buff.	

Die Commission führt die Aufsicht über die gesammte Fluß- und Seeschifffahrt, soweit nicht für einzelne Angelegenheiten derselben besondere Behörden bestehen, insbesondere auch über die der Regierungskanzlei (S. 3) übertragene Führung des Schiffsregisters.

Prüfungscommission für Seelente.

Mitglieder.

Director der Seefahrtsschule Dr. Breusing, Vorsitzer.
Lehrer der Seefahrtsschule Dr. Romberg, stellvertr. Vorsitzer.
Lehrer der Seefahrtsschule F. A. A. Vermpohl.
Johann Herm. Cassens.
Ed. Theod. Lüdering.
Herm. Steengrafe.

Stellvertreter der Mitglieder.

Johannes Sellmann.

Johann Friedrich Meyer.

Bei Schifferprüfungen wird die laut Bekanntmachung des Bundeskanzlers vom 30. Mai 1870 (Bund.-Ges. Blatt S. 315) erforderliche Mitwirkung eines auswärtigen Navigationslehrers durch einen Lehrer der Navigationschule zu Elsfleth geleistet.

Reichs-Prüfungs-Inspector

(für die in der Provinz Hannover, im Großherzogthum Oldenburg und in der freien Hansestadt Bremen abzuhaltenden Seesteuermanns- und Seeschifferprüfungen):

Navigationschuldirektor Kurzwig in Buxtrow.

Prüfungscommission für Maschinisten auf Seedampfschiffen.

Oberbaudirector Franzius, Vorsitz.

Ph. J. Gottlieb Böning, Lloydingenieur in Bremerhaven.

F. A. A. Bernpohl, Lehrer der Seefahrtsschule in Bremen.

Gesetz, betreffend den Gewerbebetrieb der Maschinisten auf Seedampfschiffen vom 11. Juni 1878 (Reichs-G.-Bl. S. 109) und Bekanntmachung des Reichskanzlers, betreffend die Prüfung der Maschinisten auf Seedampfschiffen der deutschen Handelsflotte vom 30. Juni 1879 (S. 427 des Centralblatts für das deutsche Reich).

Reichs-Prüfungs-Inspector

(für die Maschinistenprüfungen in Flensburg, Hamburg und Bremen):

Architect und Ingenieur Kirchenpauer in Hamburg.

2. Behörde für den Wasserschout, die Seefahrtsschule und das Pootsenwesen.

Aus dem Senate.

Bürgermeister Grave.

Senator Dr. Meier.

Bürgermeister Buff.

Aus der Handelskammer.

G. B. Brauer.

D. H. Wätjen, Rechnungsführer

C. H. Noltenius, Rechnungsführer

f. d. Wasserschout.

f. d. Seefahrtsschule.

H. Melchers.

J. H. Gildemeister.

Aus den Schiffen.

Johann Friedrich Meyer.

Hermann Steengrafe.

Protokollführer: Dr. jur. W. Th. Barth.

a. Seefahrtsschule.

Friedrich August Arthur Breusing, d. Phil. Dr., Director,
zum ordentlichen Lehrer ernannt 1853 Nov. 30, zum Director 1860 Febr. 8

Heinrich Romberg, d. Phil. Dr., } ordentliche Lehrer.

Friedrich August Adolf Bernpohl, } ordentliche Lehrer.

Dr. med. Diederich Kuleykampff, } Hilfslehrer.

Paul Seelhoff,

b. Seemannsämtler.

1. In Bremen: Johann Heinrich Daniel von Hunteln, Wasserschout.
(Büreau Stephanikirchhof 27, geöffnet täglich von 9 bis 1 und von 3 bis 6 Uhr.)
2. In Bremerhaven: Carl Vinzens, zweiter Wasserschout.
(Büreau Sielstraße 25, geöffnet täglich von 9 bis 1 und von 3 bis 7 Uhr.)
3. In Vegesack: Bernhard Lucas Sammann, Wasserschoutgehilfe.
(Büreau Bremerstraße 19, geöffnet täglich von 9 bis 1 und von 3 bis 6 Uhr.)

c. Oberlootse.

Heinrich Wilhelm Sippel, in Bremerhaven.

d. Steuerbaafe.

Wilhelm Friedrich Carl Goldewey, in Vegesack.
Christian Diedrich August Möhlenbrock, in Bremerhaven.
Andreas Martinus Dahl, in Bremerhaven.

e. Bremer Seemannskasse.**Special-Verwaltung.**

Herm. S. Gerdes, Rechnungs- Joseph Johann Arnold Hachez.
führer. Joh. Friedr. Meyer.
Johann Anton Adami. Joh. Heintr. Daniel von Hunteln.
Rechnungsbeamter: Christ. Wilhelm Nic. Franke.

(Das Büreau der Seemannskasse, Seefahrtshof (Doventhorsteinweg), ist an den Werktagen geöffnet von 9 bis 1 und von 3 bis 6 Uhr.)

3. Behörde für das Auswandererwesen.**Aus dem Senate.**

Bürgermeister Grave. Senator Dr. Meier.
Bürgermeister Buff.

Aus der Handelskammer.

C. H. Noltenius. H. Melchers.
J. H. Gildemeister. D. H. Wätjen.

Protokollführer: Dr. jur. W. Th. Barth.

Unter dieser Behörde stehen

a. Schiffsvermessungsamt in Bremerhaven.

(Dasselbe bildet die Schiffsvermessungsbehörde für das Bremische Staatsgebiet; Revisionsbehörde bei der Schiffsvermessung ist die Regierungskanzlei, i. S. 3. Als technischer Adjunct der Letzteren für die Revision der Schiffsvermessungen ist angestellt: Paul Seelhoff.)

Johann Diedrich Ihlder, Schiffsbauingenieur.

Wilhelm Heincks, }
Conrad Rudolf Noltenius, } Schiffsmesser.

Reichs-Schiffsvermessungs-Inspector für die
Nordseehäfen:

Schiffsbau-Ingenieur Steinhaus zu Hamburg.

b. Schiffs-, Proviant-, Lufen- und Ladungsbesichtiger.**1) In Bremen (Lufen- und Ladungsbesichtiger).**

Johann Christian Rohrbach. Herm. Heinr. Friedr. Burghardt.

2) In Bremerhaven.

Johann Diedrich Ihlder. Conrad Rudolf Noltenius.
Wilhelm Heincks.

c. Nachweisungsbüreau für Auswanderer.

Dasselbe steht unter Inspection der Senatscommission für das Auswandererwesen (Specialcommissar: Senator Meier) und unter Leitung der Mitglieder der Handelskammer bei obiger Behörde. — Das Büreau befindet sich am Hauptbahnhof (Perron rechts) und ist bei Ankunft der Züge geöffnet.

Beamter: Friedrich Eduard Thierbach.

4. Seeamt Bremerhaven.

(Reichsgesetz vom 27. Juli 1877, die Untersuchung von Seeunfällen betreffend, — Reichsgesetzblatt 1877 Seite 549 —.)

Der Bezirk des Seeamts Bremerhaven umfaßt die Küste von der Westgrenze des Hamburgischen Amts Rixbüttel und der Wester Till Tonne bis zur Weser, einschließlich des westlichen Ufers derselben von Blexen abwärts. (Bekanntmachung des Reichskanzlers vom 1. December 1877, — Centralblatt für das Deutsche Reich 1877 Seite 621 —.)

Aufsichtsbehörde: Die Senatscommission für Schiffahrtssachen (s. S. 79).

Vorsitzer: Richter Funke in Bremerhaven.

Stellvertretender Vorsitzer: Richter Ulex, daselbst.

Reichscommissar: Dr. phil. Heinr. Romberg, Lehrer der Seefahrtsschule in Bremen.

5. Strandbehörden.

(Reichs-Strandungsordnung vom 17. Mai 1874. — Bremisches Gesetz wegen Ausführung der Strandungsordnung vom 17. December 1874.)

1. Strandamt Bremen: Die Polizeidirection.

(Für den Bezirk der Stadt Bremen und des Landgebiets.)

Vorsteher: Senator Schulz.

Strandvogt: Polizeiinspector Gustav Rasch.

2. Strandamt Vegesack: Das Amt Vegesack.

Vorsteher: Polizeicommissar H. D. Nelke.

Strandvogt: Die Geschäfte desselben werden vom Amt Vegesack wahrgenommen.

3. Strandamt Bremerhaven: Das Amt Bremerhaven.

Vorsteher: Polizeicommissar W. P. J. Pohl.

Strandvogt: Johann Hinrich Gätjen.

6. Tonnen- und Bakenamt.

Aus dem Senate.

Senator Dr. Gildemeister.

Senator Dr. Meier.

Aus der Handelskammer.

G. B. Brauer. J. H. Gildemeister, Rechnungsf.
 H. S. Gerdes. Fr. Möller jun.
 C. H. Noltenius. D. H. Wätjen.

Protokollführer: Dr. jur. W. Th. Barth.

Beamte.

a) In Bremen.

Bayrmeister: Johannes Sellmann.

Buchhalter: Johann Friedrich Wilhelm Brocate.

b) An der Wesermündung.

Capitän des Leuchtschiffs „Bremen“: Lüder Jachens.

„Weser“: Arend Frese.

Erster Wächter auf dem Leuchtturm: Heinrich Denecke.

C. Gewerbe und Industrie.

1. Gewerbecommission des Senats.

Senator Dr. Schmck.

Senator Dr. Delrichs.

Dieser Commission sind auch die Befugnisse der höheren Verwaltungsbehörde bei den Innungen, soweit nicht einzelne dieser Befugnisse dem Senat vorbehalten sind, sowie die Befugnisse der Gemeindebehörde für die Innungen in der Stadt Bremen und die Geschäfte der höheren Verwaltungsbehörde bei den eingeschriebenen Hilfsklassen übertragen. Ein Mitglied dieser Commission, zur Zeit

Senator Dr. Delrichs

ist zugleich auf Grund der Verordnung vom 1. December 1881

1. Aufsichtsbehörde für die Innungen in der Stadt Bremen, sowie auf Grund der Verordnung vom 20. Juli 1877

2. Aufsichtsbehörde für die eingeschriebenen Hilfsklassen in der Stadt Bremen.

Zugleich ist der Commission die Inspection der sonstigen gewerblichen Corporationen, sowie die Inspection der übrigen gewerblichen Hilfsklassen, soweit dieselben unter obrigkeitlicher Inspection stehen oder dafür nicht besondere Inspektionen bestellt sind, zugewiesen. Gegenwärtig sind Special-Inspectoren:

Senator Dr. Schmck für

- a) das Fischeramt,
- b) die milde Stiftung für bedürftige Genossen des Schuhmacheramts,
- c) die Schneideramts-Todtenlade,

Senator Dr. Delrichs für

- d) die Cigarrenmacher-Krankenkasse,
- e) die Cigarrenkistenmacher-Krankenkasse,
- f) die Gold- und Silberarbeiter-Krankenkasse,
- g) die Tonnenmachergefelln-Kranken- und Todtenlade.

2. Die Gewerbekammer.

Dr. ph. Joh. Chr. Alfr. Feldmann, Vorsitzer.	Johann Brinkmann.
Joh. Christian Wilhelm Below, stellvertretender Vorsitzer.	Gerhard Heinrich Bruns jun.
Johann Heinrich Schmidt, Rech- nungsführer.	Johann Diedrich Dunkel jun.
August Abbehusen.	Heinr. Mor. Hauschild.
Johann Heinrich Ahlers.	Heinrich Müller.
Johann Georg Behrens.	Christ. Rosemeyer.
Georg Gottfried Bergfeld.	Joh. Bernh. Sägelken.
Wilh. Ludw. Carl Bestenbostel.	Chr. G. Schönfelder.
L. F. Carl Bortfeldt.	Franz Wilh. Aug. Steinhäuser.
	Helmrich Struckmann.
	Friedrich Georg Weber.
	Johann Martin Wulstein.

Consulente der Gewerbekammer.

Johannes Otto Jacobi, d. R. Dr.
August Heinrich Töpfer, technischer Consulente.

3. Behörde für Gewerbeangelegenheiten.

Aus dem Senate.

Die Mitglieder der Gewerbecommission.

Aus der Gewerbekammer.

J. C. W. Below.	Dr. A. Feldmann.
L. F. C. Bortfeldt.	J. H. Schmidt.
G. H. Bruns jun.	

Protokollführer: Dr. jur. J. D. Jacobi.

4. Behörde für die technische Anstalt für Gewerbetreibende.

Aus dem Senate.

Die Mitglieder der Gewerbecommission.

Aus der Gewerbekammer.

A. Abbehusen.	J. D. Dunkel jun.
J. C. W. Below.	J. H. Schmidt.
G. Bergfeld, Rechnungsführer.	

Director der technischen Anstalt für Gewerbetreibende: A. H. Töpfer.

5. Senatscommission für Fabrikeninspectionen.

Senator Schulz.

Fabrikeninspector: Hans Friedr. Hermann Wegener.

Die Senatscommission für das Recursverfahren in Gewerbe-
sachen und in Sachen der eingeschriebenen Hülfskassen, sowie das Gewerbegericht siehe
Abschnitt III. S. 20.

XI. Unterstützungs- und Wohlthätigkeits- Anstalten.

A. Unterstützungs-, Witwen- und Waisenkassen für Beamte und besondere Berufsklassen.

1. Witwenanstalt für bürgerliche Beamte.

Kassenverwalter: Generaleinnehmer Kolwey.

2. Consumtionsbeamten-Witwenkasse.

Inspection: Bürgermeister Grave.

Kassenverwalter: Oberkassirer Bünsow.

3. Unterstützungskasse der Bremischen Eisenbahnbetriebs-Beamten.

Verwaltung.

Aus dem Senate.

Bürgermeister Buff.

Aus der Handelskammer.

L. Ed. Meyer.

Dr. B. Marcus.

G. Pagenstecher, Rechnungsführer.

4. Hilfskasse Bremischer Polizeibeamten.

Inspection: Senator Schulz.

Verwaltung.

Polizeicommissär Bartels.

Polizeirendant Griesmeyer,

Polizeikanzlist Rommensen.

Rechnungsführer.

5. Hilfskasse der Polizeidiener.

Inspection: Senator Schulz.

Verwaltung.

Polizeidiener Meyer I.

Polizeidiener Ruff, Rechnungsführer.

Polizeidiener Sahne.

führer.

6. Rathsdieners-Sterbe-, Witwen- und Pensionskasse.

Inspection: Senator Dr. Hermann Gröning.

Administration.

Rathsdieners Gasten.

Rathsdieners Schumacher, Rechnungsführer.

7. Witwen- und Waisenkasse der Lehrer an den Realschulen in der Altstadt und beim Doventhor.

Inspection: Das Scholarchat (Senator Dr. Mohr).

Verwaltung.

Professor Dr. Buchenau, Rechnungsführer.

Joh. Köhling.

Dr. G. L. Schneider.

8. Allgemeine Witwenkasse für die Bremischen Volksschullehrer.

Inspection: Das Scholarchat (Senator Lülmann).

Administration.

Schulvorsteher J. F. W. Heinemann, Rechnungsführer.

Schulvorsteher Heinrich August Plöger.

Oberlehrer Joh. Friedr. Entholt.

Lehrer Georg Friedrich Meyer.

9. Witwen- und Waisenkasse für die Bremischen Prediger Augsburgischer Confession.

Verwaltung.

Pastor Dr. Portig, Rechnungsführer.

Pastor Cuntz,

Pastor Dr. Schramm, } Verwaltungsräthe.

10. Unterstützungskasse für die Witwen und Waisen der Schullehrer des Bremischen Landgebiets.

Inspection: Das Scholarchat (Senator Dr. Schmck).

Administration.

Oberlehrer Brinkmann zu Walle, Rechnungsführer.

Lehrer Berend Klevenhusen zu Rablinghausen.

Oberlehrer Specht zu Horn.

11. Witwen- und Waisenkasse der Lehrer an der Oberneulander Schule.

Inspection: Das Scholarchat (Senator Dr. Schmck).

Vorstand.

Lehrer B. D. F. Rolte, Rechnungsführer.

Oberlehrer A. A. Reifert.

Lehrer G. F. A. Hillemann.

12. Witwenkasse des ehemaligen Stadtmilitärs.

Inspection: Die Militärcommission des Senats.

Administration.

Lieutenant a. D. August Wilhelm Friederichs.

13. Witwenkasse der Officiere des ehemaligen Bremischen Bundes-Contingents.

Inspection: Senator Dr. Pauli.

Administration.

Major a. D. August Wilhelm Julius Schmidt.

Hauptmann Carl Wilhelm Lengershausen, im Königlich Preuß.

1. hanseat. Inf.-Regt. Nr. 75.

Lieutenant a. D. Friederichs, Rechnungsführer.

14. Unterofficiers-Witwen- und Waisenkasse des ehemaligen Bremischen Bundes-Contingents.

Inspection: Senator Dr. Pauli.

Administration.

Lieutenant a. D. Friederichs, Rechnungsführer.

Feldwebel a. D. Carl Wilhelm Martin Dube.

Fourier a. D. Johann Diedrich Dammann.

15. Krankenladen und Sterbekassen.

Inspection.

Senator Dr. Delrichs.

Senator Dr. Barkhausen.

Die Special-Inspection führen:

Senator Dr. Delrichs über

die neue Küper-Brüderschaft,

alte Küper-Brüderschaft,

Nachtwächter-Brüderschafts-Todtenlade,

Maskopsträger-Brüderschaft „Die Liebe“,

Todtenlade „Die blühende Rose“,

Sterbekasse „Soli Deo Gloria“.

Senator Dr. Barkhausen über

die Holländische Küper-Brüderschaft,

Muggenburger Brüderschafts-Sterbekasse,

Todtenlade „Die Liebe“,

Unteroffizier-Todtenlade,

Doventhorns-Brüderschaft,

St. Pauli Brüderschaft,

Krankenkasse am Gröplingerdeich.

16. Korn-Messer- und Wäger-Witwenkasse.

Inspection: Senator Dr. Hermann Gröning.

17. Musiker-Witwen- und Unterstützungskasse.

Inspection: Senator Dr. Lürman.

Verwaltung.

Herrn. Georg Rodewald, Vorsitz.	Heinrich Wilhelm Funck.
Dr. Bernhard Gustav Koltenius, Rechnungsführer.	Johann Heinrich Schäfer.
Musikdirector C. W. Reinthaler.	Philipp Heinrich Weingardt.
	Fr. Aug. Herm. Danderstädt.

18. Riem-Stiftung für Musiker.

Inspection: Senator Dr. Gildemeister.

Verwaltung.

Friedrich Carl Johann Weinlig, Vorsitzer.	Rudolf Lichtenberg.
Georg Adolf Stucken.	Dr. Herrn. Henr. Meier jun., Rechnungsführer.
Ferdinand Eggena.	Musikdirector C. W. Reinthaler.
Wilhelm Feldhusen.	Herrn. Georg Rodewald.

19. Olbers-Stiftung für Hebammen.

Inspection: Senator Dr. Tetens.

Verwaltung.

Dr. med. J. E. Koltenius.	Dr. med. H. G. Runge, Rech-
Dr. med. C. F. G. H. Pleßer.	nungsführer.

20. Hülfskasse des Aufsichtspersonals der Strafanstalt zu Oslebshausen.

Inspection: Director Schnepel.

Verwaltung.

Aufseher Siedenburg, Rechnungs-	Aufseher Schnakenberg.
führer.	Aufseher Maaß.

B. Oeffentliche Wohlthätigkeitsanstalten der Stadt Bremen.

1. Stadtbremische Armenpflege.

Vorstand.

Senator Nielsen, Director.	August Durlach.
Eduard Wätjen, Kassenverwalter.	Helmrich Struckmann.
Dr. Joh. Focke.	Dr. W. von Bippen, Controle
J. H. A. Bauer, Verwalter der	der in auswärtigen Anstalten
Suppenanstalt.	untergebrachten Armen.
Dr. J. E. Koltenius, Controle d. auf	Carl Wilh. Wicke, Verwalter der
d. Lande untergebracht. Armen.	vormundschastlichen Gelder.
Friedr. Wilh. Söffler, Verwalter	Johs. Gerh. Schünemann, Ver-
des Materiallagers.	walter der Arbeitsanstalt.

Friedrich Bechtel.
 Dr. C. Buff, Verwalter des
 Krankenwesens.
 Willy Gustav Jung.
 Heinrich Gagern Duckwitz, Ver-
 walter der Hilfskasse.

Chr. W. D. Bohne.
 Dr. jur. J. D. H. Sievers.
 Joh. Daniel Pröhl.
 H. Brüggemann jun.
 Carl Lambert Buß.
 Joh. Wilh. Reif.

Bezirk	Bezirks-Vorsteher	District	Armenpfleger
I.	Dr. J. E. Noltenius..	1	Johannes Gläser.
		2	Dr. Jul. Kulenkampff.
		3	Rechtsanwalt H. Hildebrand.
		4	Carl D. Ruyter.
		5	J. C. B. Meyer jun.
		6	Dr. M. D. F. Donandt.
		7	Dr. F. W. Krönig.
II.	Dr. C. Buff.....	8	H. A. Wolde.
		9	August Bechtel.
		10	Theod. G. Hirschfeld.
		11	C. F. H. Ellinghausen.
		12	Fritz Möller jun.
		13	Jr. H. Harms.
		14	F. W. J. H. Brodforb.
		15	H. F. Upmann.
III.	Eduard Wätjen.....	16	Wilh. Graef.
		17	Heinr. Henke.
		18	Heinr. Nielsen.
		19	Georg Chr. Frohardt.
		20	Eberhard Huchting.
		21	Wilhelm Nolte.
		22	Dr. J. P. F. Mallet.
IV.	J. H. A. Bauer.....	23	Herm. Wöhlke.
		24	Bernh. Cohn.
		25	J. Timmen.
		26	J. A. C. Stute.
		27	F. H. H. Fürstenau.
		28	J. J. F. W. Becker jun.
		29	J. Otten.
V.	Willy Gustav Jung..	30	Richard Müller.
		31	Wilh. Aug. Rost.
		32	Heinr. Fr. Dehlfers.
		33	Alexander Abraham.
		34	Robert Pée.
		35	Heinr. Raestner.
		36	Friedr. Wilh. Haase.

Bezirk	Bezirks-Vorsteher	District	Armenpfleger
VI.	H. G. Duckwitz	37	A. W. Hering.
		38	Friedr. Gerke.
		39	Friedr. Schmidt.
		40	Dr. C. W. Delius.
		41	J. H. Könekamp.
		42	C. L. Bestenbostel.
		43	Fr. Chr. Kracke.
VII.	Dr. W. von Bippen . .	44	Carl Edw. Diedr. Gottl. Nagel.
		45	Carl Aug. Blome.
		46	Heinr. Adolf Pelzer.
		47	David Arndt.
		48	Fr. Hannes Harjes.
		49	Joh. Heinr. Hinternhoff.
		50	Heinr. Aug. Wuppesahl.
VIII.	Chr. Wilh. Dan. Böhne	51	Gustav Aug. Christian Müller.
		52	J. H. C. Robmann.
		53	J. A. Erdmann.
		54	H. J. Lampe.
		55	C. G. Weyhausen.
		56	Fr. Schilling.
		57	J. C. Gellermann.
IX.	Dr. J. D. H. Sievers	58	Dr. G. H. Kirchhoff.
		59	W. F. Fallenstein.
		60	Johann Krudup.
		61	H. A. F. Ruete.
		62	H. L. Löffler.
		63	J. H. Hasselbach.
		64	G. Bollmann jun.
X.	Friedr. Bechtel	65	Joh. Diedr. Dunkel jun.
		66	Phil. Wilh. Heinr. Stiffer jun.
		67	Conr. Loose.
		68	H. C. A. L. Bodensiet.
		69	Wilh. Müller.
		70	Joh. Jacobs.
		71	Carl Merkel.
72	M. H. Sosat.		
		73	Carl Jungt.
		74	J. W. Kellner.
		75	Bernh. W. Docke.
		76	J. Grimmenstein.
		77	C. R. Haffe.

Bezirk	Bezirks-Vorsteher	District	Armenpfleger
XI.	Dr. Joh. Focke	78	Friedr. Brededorst.
		79	G. W. Brüning.
		80	Julius H. F. Sulsrud.
		81	Heinr. Wedermann.
		82	Christ. Rosemeyer.
		83	Dr. J. H. Grote.
		84	E. F. Koch jun.
		85	C. F. Overbeck.
XII.	J. W. Söffler	86	Dan. Heinrich Chr. Deetjen.
		87	Carl Danelsberg.
		88	Dr. Ed. Reinken.
		89	Carl Prior.
		90	Herm. Otto Henke.
		91	Conr. Hinrich Bruns.
		92	Friedr. Ludw. Undütsch.
XIII.	August Durlach	93	Friedr. Neufirch.
		94	Chr. Heinr. Plate.
		95	El. Nic. Heinr. Addicks.
		96	Nicolaus Detlef Hansen.
		97	Georg Emil Friedr. Lassalle.
		98	Gerhard Högemann.
		99	Dr. Joh. Geo. Gustav Arend Müller.
XIV.	Helmrich Struckmann	100	Matth. Heinr. Hüning.
		101	Diedr. Lemcke.
		102	Joh. Herm. Bornemann jun.
		103	J. J. Riechmann.
		104	Diedrich Wilhelm Bartels.
		105	J. E. Henschen.
		106	Johann Anton Riemann.
XV.	Joh. Dan. Bröhl	107	Friedr. Wilh. Neufirch.
		108	Franz Georg Sanders.
		109	Reinhard Reinken.
		110	Reinh. Kohlmann.
		111	J. G. Struckmann jun.
		112	Georg Carl Wilh. Riemann.
		113	Conr. Zabel.
		114	Johann Schmidt.
		115	Engelke Höljes.
		116	Johann Balleer.
		117	Arend Meyerdierts.

gel.

ler.

jun.

Bezirk	Bezirks-Vorsteher	District	Armenpfleger		
XVI.	Carl Wilhelm Wicke . .	118	Bernhard Haars.		
		119	Carl Herm. Heinr. Seeßen.		
		120	Joh. Friedr. Meyer.		
		121	Gerhard Schipper.		
		122	Johannes Lehmkuhl.		
		123	Lüder Haeslop.		
		124	Christian Sievers.		
		125	August Bagt.		
		XVII.	H. Brüggemann jun. . .	126	Martin Wente.
				127	Friedr. W. Reinemann.
128	J. H. W. Koch.				
129	Bernh. Carl Erling.				
130	H. W. Lüninghausen.				
131	J. C. H. Studer.				
132	Herm. Otten jun.				
133	Diedrich Martin Freudenberg.				
XVIII.	Carl Lambert Buß . . .	134	Alb. Evers.		
		135	Joach. Engelke Sanders.		
		136	Ernst August Wilhelm Meyer.		
		137	Hinrich Schumacher.		
		138	Heinr. Gerhard Hartwig.		
		139	Heinrich Rüst.		
		140	Johann Meyer.		
		141	Joh. Heinr. Ludwig Leuer.		
		142	Gerhard Meybohm.		
		XIX.	Joh. Wilh. Reif	143	Eugen Heinr. Georg Bergen.
144	Louis Carl Wilhelm Krämer.				
145	Johann David Bering.				
146	Louis Hauschild.				
147	Hinrich Tabe.				
148	August Bogeler.				
149	Joh. Diedr. Tiele.				
150	Joh. Heinr. Precht.				
151	Bernh. Hinr. von Essen.				
XX.	Johs. G. Schünemann			152	Carl Ludw. Precht.
		153	Heinrich Carsten Hollwedel.		
		154	Hermann Ellinghausen.		
		155	Joh. Carl Knüpling.		
		156	Joh. Carl Georg Kramer.		
		157	Carl Aug. Wilhelm Mehlich.		
		158	Herm. Wilh. Friedr. Holste.		
		159	Carl Heinr. Gerh. Büsing.		
		160	Gerhard Pleus.		

Beamte.

Secretär: Dr. jur. N. F. Rührtmann.

Büreauvorsteher: Gerhard Hermann Gätjen.

Kassenbeamter: Ludwig Heinrich August Behrens.

Armen = Aufseher.

Carl Gustav Schinzel	District 1 bis 15 incl., 78 bis 85 incl.
Johann Friedrich Homann	District 110 bis 133 incl.
Aug. Heinr. Christ. Keuntje	District 16 bis 22 incl., 30 bis 43 incl.
Hermann Budelmann	District 23 bis 29 incl., 134 bis 160 incl.
Johann Anton Berthold Breden	District 86 bis 109 incl.
Richard Franz Wilhelm Dieterich	District 70 bis 77 incl.
Hermann Friedrich Steding	District 44 bis 69 incl.

Aerzte.

Dr. C. Thulesius	District 23 bis 29 incl., 90 bis 93 incl.
Dr. D. Kulenkampff	District 60 bis 69 incl., 85, 86.
Dr. G. Grober	District 44 bis 57 incl.
Dr. J. Timmermann	District 134 bis 160 incl.
Dr. W. L. E. Lürman	District 96 bis 133 incl.
Dr. Aug. Deffner	District 16 bis 22 incl., 87 bis 89 incl., 94, 95.
Dr. C. R. G. Deuterlich	District 58, 59, 70 bis 84 incl.
Dr. Friedr. Runge	District 30 bis 43 incl.
Dr. Herm. H. L. Lorent	District 1 bis 15 incl.

Vertheilung der Districte.

District 1	{ Detentionshaus, Am alten Wall, Hinter der Holzpforte, Marterburg, Hinter der Balge.
" 2	{ Schnoor, Wüstenstätte, Spielerbartsstraße, Blumenstraße, Gartenstraße, Comthurstraße.
" 3	{ Stavendamm, Hohestraße, Stavenstraße, Kleinestraße, Klosterortstraße, Klosterstraße, Klosterkirchenstraße, Tiefer, Bospforte, Balgebrückstraße, Wachstraße.
" 4	{ Langewieren, Süsterstraße, Dechanatsstraße, Marktstraße, Neue Börse, Petristraße, Am Dom, Domshaide, Ofterthorstraße, Am Wall 206 bis 169, Ofterthorswallstraße, Nadelgang, Buchtstraße, Kuhgang, Violentstraße, Bürgerstraße, Glockengang.

- District 5..... { Sandstraße, Seemannsstraße, Wilhadistraße, Bischofsnadel, Domshof, Am Wall 168 bis 113, Heerdenthorswallstraße, Museumstraße, Schüsselforb, Catharinenstraße, Zeughausgang, Querenstraße, U. L. F. Kirchhof, Sögestraße, Im Schulhof, Gr. Hundestraße, Kreyenstraße, Kl. Hundestraße, Pachhof, Papenstraße, Pelzerstraße, Kumpshof, Knochenhauerstraße, Wallstraße, Wegesende, Spitzentiel, Ansgariithorswallstraße, Willkenschof, Ansgariithorstraße.
- " 6..... { Am Markt, An der alten Börse, Hafenstraße, Fleischstraße, Stintbrücke, Schüttingstraße, Hinter dem Schütting, Breedenstraße, Kirchenstraße, Martinistraße, Böttcherstraße, Auf Martinikirchhof, I. Schlachtpforte, Josephsgang, Uhlenstein, Willenstraße, Albutenstraße, II. Schlachtpforte, Schlachte, Heimlichenstraße, Ansgariitränkpforte, Krahn-pforte, Letzte Schlachtpforte, Langenstraße, Kl. Waagestraße, Gr. Waagestraße, Kahlenstraße, Schmiedestraße, Pieperstraße, Heerenstraße, Obernstraße.
- " 7..... { Jacobikirchhof, Starckenstraße, Senfstraße, Bennkohlststraße, Viehamsstraße, Molkensstraße, Langwedlerstraße, Kurze Wallfahrt, Ansgariikirchhof, Hutfilterstraße, Kaiserstraße, Hinterm Brill, Am Brill, Grünmacherstraße, Nagelspforte, Hankenstraße, Wertenstraße.
- " 8..... { Am Wall 112 bis 93, Schützenwallstraße, Hinter der Seefahrt, Jacobistraße, Hasenpforte, Altenweg, Kießstraße, Schwanenstraße, Abbenthorstraße, Havemannsgang.
- " 9..... { Am Wall 92 bis 43, Abbenthorswallstraße, Schmidtgang, Kehrmanngang, Platzgang, Denefengang, Grafenstraße, Bücksengang.
- " 10..... Töferbohmstraße, Neuenstraße.
- " 11..... Blötengang, Diefersgang, Klattengang, Brunnengang.
- " 12..... { Kl. Rosenstraße, Gr. Rosenstraße, Timmerstraße, Rosenthal, Spielleutestraße, Hasenstraße.
- " 13..... { Ibengang, Rädefersgang, Henschenstraße, Budelmannsgang, Wiechmannsgang, Huzinggang, Dehlmühlenstraße, Neuenweg, Burgstraße, Faulenstraße.
- " 14..... Corßengang, Hanewinkelsgang, Bernekersgang, Fettengang.
- " 15..... { Geeren, Fangthurm, Heinkenstraße, Bönnemannsstraße, Gr. Fischerstraße, Kl. Fischerstraße, Kalkstraße, Hinter der Mauer, Kl. Bayefengang, Gr. Bayefengang.
- " 16..... { Hinter Stephanikirchhof, Knappengang, Huckpforte, Vor Stephanikirchhof, Hillersgang, Diepenau, Doventhorsstraße, Gr. Fuhrleutestraße, Kl. Fuhrleutestraße, Im Sack.
- " 17..... { Am Wall 1 bis 42, Knoopstraße, Adamspforte, Zippen, Stephanithorswallstraße, Grotenhof.
- " 18..... Gr. Krummenstraße, Hinter dem Stephanithorswall.
- " 19..... Kl. Krummenstraße 1 bis 37.
- " 20..... { Kl. Krummenstraße 38 bis 46, Kummelkampsgang, Dragen-gang.
- " 21..... { Wendtgang, Neuengang, Laafesgang, Schauengang, Willsteinsgang, Vor Stephanithor.
- " 22..... { Auf Stephanikirchhof, Vogelhangsgang, Auf der Hofe, Wasserstraße, Stöverstraße, Großenstraße, Schmidtgang, Hollmannsgang, Wichelnburg, Wichelnburgstraße, Bremergang, Klevenhusengang.

- District 23.... { Theerhof, Herrlichkeit, Holzstraße, Werderstraße, Steinstraße,
Deetjenhof, Fuldastraße, Werrastraße.
- " 24.... { Neustadtswall 1 bis 6a, 81 bis 85, Walldammstraße, Brüder-
straße, Hermannshof, Ellmershof.
- " 25.... Mühlendamm, Kirchenstraße, Webershof.
- " 26.... { Große Johannisstraße 1 bis 47, 202 bis 251, Eckhardtsgang,
Meyersgang I.
- " 27.... { Osterstraße, von Hunteingang, Kochsgang, Pferdegang,
Meyersgang II, Wesergang, Rolandstraße.
- " 28.... { Läschenhof, Behrshof, Wiggersgang, Kleine Sortillienstraße,
Kunsthof, Stangenhof.
- " 29.... { Kl. Krankenstraße, Ertelsgang, Kl. Annenstraße, Plünken-
straße, Heiligstädtegang, Neuenmarkt 1 bis 14a, Bischofs-
hof, Brautstraße 17 bis 30.
- " 30.... { Neustadtswall 7 bis 15a, Gößhof I, Lahrmanushof, Ahlers-
gang, Müllershof, Schulstraße, Burhofshof, Prallenhof.
- " 31.... Prallengang, Nienabersgang, Krecklowshof.
- " 32.... { Neustadtswall 16 bis 33, Warnfengang, Süderstraße 1 bis 12,
30a bis 39, Lammershof, Müllerstraße, Große Johannis-
straße 158 bis 201.
- " 33.... { Große Krankenstraße, Meyershof, Bederstraße, Gerfengang,
Bachmannshof, Behrensengang, Corßenhof, Töpfengang,
Stangengang, Balkenhof.
- " 34.... { Neustadtswall 34 bis 60, Evershof, Kleine Allee 7 b bis 10,
Hohethorstraße 19 bis 50a, Belloisweg, Sofsatsgang,
Brunfengang, Große Johannisstraße 127 bis 156,
Wulkenstraße.
- " 35.... { Große Johannisstraße 48 bis 126, Kl. Johannisstraße 13-
bis 26, Plumpshof.
- " 36.... { Hohethorschaufler, Voltmershauserallee (bis Eisenbahndamm),
Weizenkampstraße, Almenstraße, Pappelstraße, Buntenthors-
contrescarpe 10 bis 30, Schützenhof, Meterstraße.
- " 37.... Neuenmarkt 14 b bis 35, Gr. Annenstraße.
- " 38.... { Brüningsgang A, Brüningsgang B, Bedmannshof, Hagens-
hof, Kl. Johannisstraße 1a bis 9, 30 bis 34, Gößhof II,
Lühmannshof, Lübeckshof, Ohlmeyershof, Kleine Allee 1
bis 7a, 11 bis 21.
- " 39.... { Brautstraße 1 bis 16, Westerstraße, Helmleshof, Süderstraße
13 bis 30, Grünenstraße 1 bis 41, 99 bis 124, Hohethor-
straße 12a bis 18, 51 bis 54.
- " 40.... { Am Deich 31 bis 66, Kurzstraße, Dudwizgang, Belloisshof,
Häschenstraße, Gr. Allee, Gröplingerstraße, Antonstraße,
Hohethorstraße 1 bis 12, 55 bis 67.
- " 41.... { Am Deich 1 bis 30, Sandweg, Gerberhofstraße, Oldenburger-
straße, Auf dem Dreieck, Grünenstraße 42 bis 98, Neustadts-
bahnhof, Schützenstraße.
- " 42.... Gr. Sortillienstraße.
- " 43.... { Allarmstraße, Neue Wallstraße, Neustadtswall 61 bis 80,
Gurtshof, Georgshof.
- " 44.... Bei den drei Pfählen, Gulsberg, Hülfsenstraße 13 bis 45.
- " 45.... { Hülfsenstraße 1 bis 12, 46 bis 52, In der Wisch, Am schwarzen
Meer 70a bis g, 74.

- District 46..... Am schwarzen Meer 46 bis 65, 75 bis 99.
 " 47..... Sorgenfrei, Am schwarzen Meer 38 bis 45.
 " 48..... Am schwarzen Meer 1 bis 37.
 " 49... { Am schwarzen Meer 100 bis 128, In der Marsch, Am langen
 Deich.
 " 50..... Dranienstraße 1 bis 16.
 " 51..... Dranienstraße 17 bis 30.
 " 52..... Myrthenstraße.
 " 53..... St. Jürgenstraße 49 bis 63.
 " 54..... St. Jürgenstraße 41 bis 48, Friesenstraße 59 bis 66.
 " 55..... Lessingstraße 1 bis 17.
 " 56..... Lessingstraße 18 bis 20 o.
 " 57..... Lessingstraße 20 bis 35.
 " 58..... Stedingerstraße 1 bis 14, 15 bis 30, Friesenstraße 67 bis 73.
 " 59..... Stedingerstraße 14 a bis 14 g, 15 a bis 15 n.
 " 60..... Bagtstraße.
 " 61..... Friesenstraße 42 bis 58, Am Fesefeld 1 bis 18, 21 bis 40.
 " 62... . St. Jürgenstraße 1 bis 40, Krankenanstalt, Wendtstraße.
 " 63..... Bagenthornerstraße.
 " 64... . Olgastraße 1 bis 19, Theresienstraße.
 " 65... . Olgastraße 20 bis 41, Am Fesefeld 53 bis 90.
 " 66... . Feldstraße 1 bis 21, 99 bis 117.
 " 67... { Feldstraße 22 bis 98, Wernerstraße, Lindhornstraße, Frank-
 furterstraße, Hartungstraße, Bredenkamp.
 " 68... { Schwachhauserchauffee, Umlandstraße, Dammweg, Hornerstraße
 39 bis 137, Bismardstraße, Replerstraße, Schönhausen-
 straße, Herderstraße, Besselstraße, Mathildenstraße.
 " 69... { Humboldtstraße, Rutenbergstift, Hornerstraße 1 bis 38, Alwinen-
 straße, Göthestraße, Gleimstraße, Wielandstraße, Schweizer-
 straße, Römerstraße, Ritterstraße, Fehrfeld.
 " 70..... Sachsenstraße, Vor dem Steinthor 1 bis 27, 149 bis 161.
 " 71..... Friesenstraße 1 bis 41, 74 bis 126, Am Fesefeld 21 a bis m.
 " 72..... Vor dem Steinthor 28 bis 148, Im Ring, Bremerstraße.
 " 73..... Sophienstraße.
 " 74... { Rostockerstraße, Berlinerstraße, Mecklenburgerstraße, Brunnen-
 straße, Grundstraße, Helenenstraße, Schmidtstraße, Hollerstr.
 " 75..... Auf der Kühlen.
 " 76... { Linienstraße, Im krummen Arm, Taubenstraße, Seilerstraße,
 Eschenstraße.
 " 77..... Prangenstraße, Lilienstraße, Brookstraße, Theisenradsdeich.
 " 78... . Osterdeich, Sielpfad, Borchersweg, Kreuzstraße.
 " 79... { Rhederstraße, Weserstraße, Deichstraße, Altenwallcontrescarpe,
 Bleicherstraße, Mozartstraße, Mühlenstraße, Mittelstraße,
 Friedrichstraße, Poststraße, Köpfenstraße.
 " 80..... Alexanderstraße.
 " 81..... St. Paulistraße, Körnerstraße, Weberstraße, In der Runken.
 " 82..... Auwigstraße, Blücherstraße.
 " 83..... Sielwall, Körnerwall, Louisenstraße, Bernhardstraße, Schildstr.
 " 84... { Osterthorssteinweg, Am Dobben 53 bis 97, Krestingstraße,
 Beim steinern Kreuz, Bauernstraße, Blumenstraße, Wulwes-
 straße, Hohenpfad, Landweg, Charlottenstraße, Contrescarpe
 1 bis 43, Rutenstraße, Gr. Meinkenstraße, Kohlhöckerstraße,
 Al. Meinkenstraße, Heinrichstraße, Baßmerstraße, Bischofs-
 straße, Albrechtstraße.

- District 85... { Auf dem Häfen, Gentauershof, Wilhelmstraße, Verchenstraße,
 Gertrudenstraße, Bohnenstraße, Sonnenstraße, Am Dobben
 1 bis 52 d, 98 bis 145, Dobbenweg, Außer der Schleif-
 mühle, Fedelhöfen, Auf Rembertikirchhof, Im Proven,
 Hoppenbank, Adlerstraße, Mendestraße.
- " 86... { Am Stau, Im Barkhof, Im neuen Barkhof, Rembertistraße, An
 der Weide, Gasanstalt, Löningstraße, Gartenweg, Gerhard-
 straße, Grünenweg, Contrescarpe 44 bis 85, Richtweg,
 Rövekamp, Schillerstraße, Frühlingstraße, Simonstraße,
 Auf der Brake, Lindenstraße, Heerdenhornssteinweg, Wessels-
 gang, Bahnhofstraße, Ferdinandstraße.
- " 87... { Contrescarpe 86 bis 144, Birkenstraße, Marienstraße, Carl-
 straße, Hinter dem kleinen Barkhof, Philosophenweg, Gr.
 Weidestraße, Breitenweg, Am Bahnhof, Bahnhofplatz,
 Georgstraße, Wiesenstraße, Roßstraße, Falkenstraße, Born-
 straße, Am Wandrahm, Ellhornstraße, Carolinastraße,
 Al. Weidestraße.
- " 88... { Beim alten Michaeliskirchhof, Michaeliskirchhof, Al. Helle,
 Lingenstraße.
- " 89... { Bürgerstieg, Weinstraße, Hopfenstraße, Steinhäuserstraße 1
 bis 9, 60 bis 68, Düsternstraße 1 bis 16, 119 bis 141.
- " 90... Buschstraße.
- " 91... Ziegelstraße, Plantage 63 bis 83.
- " 92... Jägerstraße, Plantage 1 bis 62.
- " 93... { Brandstraße, Neukirchstraße, Köln-Mindener Bahnhof, Bür-
 gerpark, Am neuen Torcanal.
- " 94... Kaufmannsmühlentamp I.—IV., Steinhäuserstraße 10—59.
- " 95... { Düsternstraße 17 bis 118, An der Aue, Margarethenstraße,
 Ludwigstraße, Doventhornsdeich, Doventhornssteinweg 1 bis
 23 e, 73 bis 97 a, Michaelisstraße, Bürenstraße, Charlotten-
 tamp, Contrescarpe 145 bis 182.
- " 96... { Contrescarpe 183 bis 199, Olbersstraße, Lützowerstraße,
 Sternstraße, Kronenstraße, Bergstraße, Brint, Doventhorns-
 steinweg 26 bis 72, Seefahrtshof, Lauterbachstraße, Panzen-
 berg, Hempstraße.
- " 97... Cedernstraße 1 bis 15.
- " 98... Cedernstraße 16 bis 32.
- " 99... Uthbremerstraße 1 bis 63, 147 bis 200, I. Hufenweg.
- " 100... Nelkenstraße, Rundestraße.
- " 101... Laubenstraße, Landwehrstraße 1 bis 33, 68 bis 100.
- " 102... Grenzstraße 1 bis 37.
- " 103... Grenzstraße 38 bis 51 a.
- " 104... Zwinglistraße, Uthbremerstraße 64 bis 146.
- " 105... Calvinstraße ungerade Nr. 1 bis 27.
- " 106... Calvinstraße gerade Nr. 2 bis 28.
- " 107... Calvinstraße gerade Nr. 30 bis *, ungerade Nr. 29 bis *.
- " 108... Lutherstraße ungerade Nr. 1 bis 51 a.
- " 109... Lutherstraße gerade Nr. 2 bis 52.
- " 110... Lutherstraße ungerade Nr. 53 bis 105.
- " 111... Lutherstraße gerade Nr. 76 bis 146.
- " 112... Lutherstraße gerade Nr. 58 bis 74, Wiechmannsstraße.
- " 113... Schröderstraße.
- " 114... Landwehrstraße 34 bis 67, Schifferstraße.
- " 115... Hansastraße 1 bis 86, Mandelstraße.
- " 116... Mauerstraße.

- District 117... { Hanjastraße 92 bis 120, Erwinstraße, Steinbachstraße, Wart-
burgstraße, Schulze-Delitschstraße.
- " 118... Haferkamp, Unterstraße.
- " 119... Elmersstraße, Bollmannsstraße.
- " 120... Kumpstraße, Akerstraße, Steffensweg.
- " 121... Rastningstraße 1 bis 30 und 76 bis 95.
- " 122... Rastningstraße 31 bis 75.
- " 123... Vereinsstraße, Thalstraße.
- " 124... { Nordstraße, Kielstraße, Krautstraße, Kettenstraße, Auf dem
Kamp, Schwalbenstraße, Rosenkranz, Reinholdstraße.
- " 125... Altona, Baumstraße, Palmenstraße, Ahornstraße.
- " 126... Spiecherenstraße, Stephanithorssteinweg.
- " 127... Gröplingerdeich 1 bis 47.
- " 128... Gröplingerdeich 48 bis 90 a.
- " 129... Gröplingerdeich 121 bis 154.
- " 130... Gröplingerdeich 155 bis 198, Korfsdeich.
- " 131... { Contrescarpe 200 bis 223, Tannenstraße, Fichtenstraße, Weser-
bahnhof, Beim Bindwams, Bei der Keuperbahn, Stephani-
thorsbollwerk.
- " 132... { Sandersdeich, Kehrmanndeich, Fischerdeich, Muggenburger-
straße.
- " 133... Muggenburg, Sandberg, Stephanikirchenweide.
- " 134... { Buntenthorssteinweg 1 bis 59 und 536 bis 609, Mittelweg,
Dohrmannshof, Sedanstraße.
- " 135... { Rasthof, Oldehofshof, Dorotheenstraße, Hoffmannsstraße,
Neuelanderweg.
- " 136... Buntenthorssteinweg 60 bis 130.
- " 137... Buntenthorssteinweg 131 bis 180.
- " 138... Buntenthorssteinweg 451 bis 535, Willigstraße.
- " 139... Rütenhof, Meinkenhof, Dunkelshof, Bruchstraße.
- " 140... { Kirchweg, Hardenbergstraße, Wähmannsstraße, Kornstraße
von der Willig- bis zur Meyerstraße.
- " 141... Neanderstraße, Gellertstraße.
- " 142... { Buntenthorssteinweg 181 bis 270 und vom Consumtionshause
bis 450, Bohnenstraße.
- " 143... Meyerstraße, Kleestraße, Kornstraße 1 bis 9.
- " 144... Geschwornenweg.
- " 145... Gastfeldstraße.
- " 146... Lehnstedterstraße 80 bis 145.
- " 147... Lehnstedterstraße 1 bis 70.
- " 148... Rasingstraße 1 bis 28.
- " 149... Rasingstraße 29 bis 56.
- " 150... Wulshoopstraße 1 bis 37.
- " 151... Wulshoopstraße 38 bis 52.
- " 152... Hermannstraße 1 bis 30 b, und 85 bis 123.
- " 153... Hermannstraße 31 bis 56.
- " 154... Hermannstraße 57 bis 84.
- " 155... Kantstraße 1 bis 35.
- " 156... Kantstraße 36 bis 51 und 73 bis 75.
- " 157... Kantstraße 76 a bis 94.
- " 158... Ottostraße 107 bis 130, Hauptstraße.
- " 159... Ottostraße 1 bis 14.
- " 160... Bachstraße, Buntenthorscontrescarpe 1 bis 9.

2. Arbeitshaus.

Direction.

Senator Nielsen.

Senator Dr. Barkhausen, Special-Inspector.

Administration.

Rud. Lichtenberg.

Dr. jur. Johann Focke.

Corn. Heinr. Dreier.

August Durlach.

Hermann Gottfried Schütte.

Willy Gustav Jung.

Joh. Frdr. Wessels, Rechnungsf.

Eduard Wätjen.

Deconom: Christian Friedrich Rudolf Alpers.

Buchhalter: Carl Meyer.

3. Armenhaus.

Inspection.

Senator Dr. Schmck.

Senator Nielsen.

Administration.

Diejelbe besteht aus 18 Diakonen, von welchen die Diakonen der Kirchengemeinden zu Unser Lieben Frauen, St. Martini, St. Ansgarii, St. Stephani, St. Pauli, St. Remberti und St. Michaelis je 2 und diejenige der St. Petri Gemeinde 4 abordnen.

Caspar G. Kulenkampff, Verwalter für das Dekonomiefach.

Johannes Specht.

Johann Jacobs.

Dr. Henry Theod. Henschen, Verwalter für das Rechnungsfach.

Engelbert Meyer.

Johs. Th. C. Dreier.

Dr. Joh. Eberh. Noltenius.

Anton Günther Bruns jun.

Dr. Gerh. Heinr. Kirchhoff.

Joh. Gerh. Klende.

Dr. H. H. Meier jun.

Friedr. Theod. Vürman.

Heinr. Stoevesandt.

Heinr. Aug. Wilkens.

C. Ed. Meyer jun.

Detmar H. Finke.

August L. A. Duckwitz.

Heinr. Wilh. Schulze.

Prediger des Armenhauses: (siehe Abschnitt IV. S. 26).

Vorsteher des Armenhauses: Johann Heinrich Meyer.

4. Mannhaus.

Inspection: (Wie beim Armenhause).

Administration.

Die zur Session des Armenhauses gehörenden Diakonen. Von denselben führt die Verwaltung:

Johann Gerhard Klende.

5. Witwenhäuser.

(St. Jacobi, St. Nicolai, St. Petri.)

Inspection: (Wie beim Armenhause).

9. Kahrweg's Asyl für Siedhe.

Inspection.

Senator Nielsen.

Senator Dr. Barkhausen.

Verwaltung.

Joh. Heinrich Theod. Claussen.

Dr. med. C. F. G. Heinr. Pleger.

Detmar Heinrich Finte.

J. G. Strothoff jun.

Herm. W. Kahrweg, Rechnungsf.

Helmrich Struckmann.

Dr. med. Carl Ant. Eduard Lorent.

Carl Wilhelm Wicke.

C. Kirchliche Anstalten in der Stadt Bremen.

I. Beneficium Sanctae Annae.

Inspection: Senator Dr. Hermann Gröning.

2. Verwaltung des Fonds der reformirten Freischulen.

Aus dem Senate.

Senator Dr. Hermann Gröning.

Diaconen.

Aus Unser Lieben Frauen .. } Dr. jur. J. E. Koltenius.

J. Th. E. Dreier.

Aus St. Martini .. } C. E. Kannegießer.

J. J. F. W. Becker jun.

Aus St. Ansgarii .. } Dr. jur. H. H. Meier jun.

Th. P. Fr. Gruner.

Aus St. Stephani .. } Heinr. Stövesandt, Rechnungsführer.

Henr. Deetjen.

Aus St. Pauli .. } Johannes Specht.

H. A. Wilckens.

3. Waisenhäuser.

Inspection der Waisenhäuser.

Senator Dr. Schmck.

Senator Nielsen.

a. Mädchen-Waisenhaus (früher Reformirten Waisenhaus).

Administration.

Die Administration besteht aus je zwei Diaconen der Kirchengemeinden zu U. L. Frauen, St. Martini, St. Ansgarii, St. Stephani, St. Pauli, St. Remberti und St. Michaelis.

Bernh. August Dieckmann, erster } H. W. Aug. Weyhausen.
Verwalter. } Joh. D. Lerbs.Carl Otto Ad. Focke, Rechnungs- } J. E. B. Meyer jun.
führer. } H. Aug. Bechtel.

Theod. G. Hirschfeld. } Georg C. Frohardt.

Dr. G. F. Feldmann. } Heinr. Henke.

H. Deetjen. } Jul. W. Smidt.

Jno J. Timmen. } J. E. M. von Peinen.

Inspector der Schule: Pastor Dr. Manchot.

Vorsteher und Oberlehrer: Heinrich Friedrich Garbers.

b. St. Petri Waisenhaus.

Administration.

Wilhelm Konitzky.

Carl Eduard Schünemann, Rechnungsführer.

Die Session wird gebildet aus der Inspection, den Predigern und sämtlichen
Diakonen der St. Petrikirche.

Inspector der Schule: Pastor Schenkel.

Vorsteher und Oberlehrer: Friedrich Andreas Wegener.

c. St. Johannis Waisenhaus.

Administration.

Missionar Fiedeldey.

Bernhard Joseph Kirchner.

Heinrich Arnold Hinte, Rechnungsführer.

Die Session besteht aus der Inspection und aus sämtlichen Vorstehern der
St. Johanniskirche.D. Wohlthätigkeitsanstalten in den Hafenstädten
und im Landgebiet.

1. Waisenanstalt in Vegesack.

Inspection: Senator Schulz.

Administration.

Pastor Dr. Zedler.

Ernst Stechmann.

Joh. H. Georg Scharringhausen,

Johann Heinrich Bogemann.

Rechnungsführer.

Friedrich Warnke Nordenholt.

2. Hasteder Krankenkasse.

3. Horner Krankenkasse.

4. Oberneulander Krankenkasse.

5. Schwachhauser Krankenkasse.

6. Krankenkasse zu Sebaldsbrück.

7. Familien-Krankenkasse zu Walle.

8. Krankenkasse am Buntenthorssteinwege und im Neuenlande.

9. Huchtinger Krankenkasse.

10. Krankenlade des Kirchspiels Rablinghausen.

11. Krankenpflege-Verein zu Seehausen.

Inspection (zu 2 bis 11): Der Landherr.

12. Von Rheden'sche Stiftung für Hebammen auf dem Lande.

Verwaltung.

Senator Dr. Albert Gröning.

E. Besondere Stiftungen für gemeinnützige und mildthätige Zwecke, auch Familienstiftungen.

(Wegen der Senatsstipendien s. Abschnitt V. Seite 44.)

1. Arpold Schultes Stipendium.

Verwaltung.

Die Senatscommission für Stipendien (s. S. 44).

2. Sulings Stipendium.

Verwaltung.

C. H. Noltenius.

Pastor prim. Henrici.

Heinr. Stoevesandt, Rechnungsführer.

3. Esichs Stipendium.

Inspection.

Die Senatscommission für Stipendien (s. S. 44).

Verwaltung: Joh. Georg Walte.

4. Esichs Armengifte.

Verwaltung: Senator Dr. Mohr.

5. Tom Broidels Armengifte.

Verwaltung: Senator Nielsen.

6. Budts und Kimmens Legat.

Inspection.

Bürgermeister Grave.

Rechnungsführer: Eug. Carl Wilh. Traub.

Bürgermeister Buff.

7. Christianische Stiftung (für verschämte Arme).

Verwaltung.

Bürgermeister Grave.

Senator Nielsen, Rechnungsführer.

Pastor prim. Frickhöffer.

8. Segebade von Frydags Armengifte.

Verwaltung: Senator Dr. Mohr.

9. von Goeden Stiftung.

Inspection: Senator Pauli.

Verwaltung: Dr. Joh. Dan. Heinr. Sievers.

10. Joh. Goes Testament.

Inspection.

Senator Dr. Hermann Gröning. Pastor prim. Nonweiler.

Testamentarien.

Senator Dr. Mohr.

Friedrich Albert Schumacher.

Senatssecretär Dr. Löning.

Dr. Heinr. Gerh. von Lingen,
Rechnungsführer.

11. Hartmannshof und Johann und Elise Höpken Stiftung für
verwahrloste Mädchen.

Inspection.
Senator Dr. Lürman. Senator Nielsen.

12. Hülfskasse.

Inspection.
Der Director der stadtbremischen Armenpflege: Senator Nielsen.

Verwaltung.
Der Vorstand der stadtbremischen Armenpflege (Specialverwalter:
Heinrich Gagern Duckwitz).

13. Katterbachs Armengifte.

Verwaltung.
Der Director der stadtbremischen Armenpflege: Senator Nielsen.

14. Margarethenstiftung.

Inspection: Senator Dr. Mohr.
Verwaltung: Senator Dr. Delrichs.

15. Püttemanns Armengifte.

Inspection.
Der Director der stadtbremischen Armenpflege: Senator Nielsen.
Verwaltung: Bürgermeister Grave.

16. Mers Legat.

Inspection: Senator Lülmann.
Verwaltung.

Eduard Julius Delrichs.
Johann Wilhelm Böving, Rechnungsführer.

17. Bernhard Bolte'sche Familienstiftung.

Inspection: Senator Lülmann.

Verwaltung.
Dr. jur. J. G. Gust. A. Müller. Richard Griefe.
Lieutenant a. D. Friedrichs, Rechnungsführer.

18. Brand-Wilmans Familienstiftung.

Inspection.
Die Senatscommission für Stipendien (s. S. 44).

Verwaltung.
Joh. Ernst Heinr. Ed. Schmacker. Ernst A. Westhoff, Rechnungsführer.
Friedr. Heinr. Eduard Westhoff.

19. Senator Dr. Hermann Büsing Stiftung.

Verwaltung: Senator Nielsen.

20. Caesar'sche Familienstiftung.

Verwaltung.

Clemens Albert Caesar. Staatsanwalt Clem. Casp. Julius
 Joh. Anton Adami. Caesar, Rechnungsführer.

21. Dransfeld'sche Familienstiftung.

Inspection: Senator Dr. Mohr.

Verwaltung: Senator Dr. Delrichs.

22. Fuhrer'sche Familienstiftung.

Inspection: Senator Dr. Tetens.

Verwaltung.

Dr. jur. F. H. Friedr. Meier, Rechnungsführer.
 Alb. Lahmann, Friedr. Sohn.

23. Jacob Henschen Stipendium.

Verwaltung.

Senator Dr. Albert Gröning. Fritz Henschen.
 Senator Dr. Delrichs, Rechnungsführer.

24. Von Hoorn'sche Familienstiftung.

Inspection: Senator Dr. Alb. Gröning.

Verwaltung.

Senator Dr. Mohr, Rechnungsführer bis zum 30. April 1883. Nicol. George Mohr.
 R. Feuerstein.
 Senatssecretär Dr. Löning.

25. Senator Daniel Meinerzhagen Stiftung für Dienstboten.

Inspection: Senator Lülmann.

Verwaltung.

Altermann Johannes Tideman, Johannes Tideman junr.
 Rechnungsführer. Hermann Georg Rodewald.

26. Daniel Meinerzhagen Familienstiftung.

Inspection: Senator Lülmann.

Verwaltung.

Altermann Johannes Tideman, Johannes Tideman junr.
 Rechnungsführer. August Ferdinand Dreier.

27. Diedrich Meene Stiftung.

Verwaltung.

H. H. Schröder. G. H. Claussen.
 F. C. R. Hauers, Rechnungsführer.

28. Mummy-Stiftung.

Inspection: Senator Nielsen.

Verwaltung.

A. Oscar Mummy, Rechnungsführer. N. F. W. Adam.
 P. L. von Kapff.

29. Von Rheden'sche Stiftung.

Verwaltung.

Senator Dr. Mohr.	Dr. phil. Diedr. Aug. Koltenius.
Senator Dr. H. A. Schumacher.	Pastor H. W. Mallet, Rechnungsführer.
Senator Dr. Bildemeister.	Joh. Heinrich Theod. Claussen.
Senator Dr. Hermann Gröning.	Senatssecretär Dr. Löning.
Senator Dr. Meier.	
Senator Dr. Alb. Gröning.	

30. Runge'sche Familienstiftung.

Verwaltung.

H. H. Schröder.	G. H. Claussen.
J. C. R. Hauers, Rechnungsführer.	

31. Rutenberg Familienstiftung.

Inspection: Senator Dr. Bildemeister.

Verwaltung.

Lüder Rutenberg, Rechnungsführer.	Johann Georg Rutenberg.
	Joh. Friedr. Conrad Rühmann.

32. Tidemann-Meyer'sche Stiftung.

Inspection.

Senator Dr. Mohr. Senator Dr. Hermann Gröning.

Verwaltung.

Senator Dr. Delrichs.	Herm. Stövesandt.
Neltermann Johs. Tideman, Rechnungsführer.	Dr. phil. Diedr. Aug. Koltenius.

33. Tidemann'sche Familienstiftung.

Inspection: Bürgermeister Buff.

Verwaltung.

Fritz Henschen.	Ph. W. Wiesenhavern, Rechnungsführer.
C. B. Keyffer.	
Justus Joh. Gerless.	

34. Maria Vogeler-Stiftung.

Verwaltung.

Bürgermeister Grave, Inspector.	F. Th. Lürman, Rechnungsführer.
D. H. Wätjen.	Herm. S. Gerdes.
Th. Rocholl.	

XII.

Reichs- und auswärtige Angelegenheiten.

Senatscommission für Reichs- und auswärtige
Angelegenheiten.

Senator Dr. Gildemeister.
Senator Dr. Meier.

Bremische Bevollmächtigte beim Bundesrathe.

Senator Dr. Gildemeister.
Senator Dr. Meier,
Ministerresident Dr. Daniel Christian } in Vertretung.
Friedrich Krüger zu Berlin,

Bremischer Abgeordneter zum Reichstage.

Hermann Henrich Meier.

Beim Senate beglaubigte diplomatische Vertreter und Consulu
anderer Staaten.

1) Diplomatische Vertreter.

Belgien.

Brasilien.

Caesar Savvan Baron von Fauru, außerordentlicher Gesandter und
bevollmächtigter Minister (zu Berlin).

Italien.

Legationsrath Graf Efficio Giulio Quigini-Puliga, Geschäftsträger
(zu Hamburg).

Preußen.

Geh. Legationsrath Otto von Wenzel, außerordentlicher Gesandter
und bevollmächtigter Minister (zu Hamburg).

Rußland.

Wirklicher Staatsrath Baron Alexander von Mengden, Minister-
resident (zu Hamburg).

2) Generalconsuln, Consuln und Viceconsuln.

Die mit einem * Bezeichneten sind bei dem Deutschen Reiche beglaubigt und haben von diesem das Exequatur erhalten. Br. B. deutet an, daß die Betreffenden Bremische Staatsbürger sind.

Vereinigte Staaten von Amerika.

* William Friß Grinnell, Consul.

Justus Gruner, Viceconsul.

* Theodor Canisius, Consul zu Bremerhaven.

* Heinrich Wilhelm Gramberg, Viceconsul zu Bremerhaven
Anhalt.

— — — — — Consul.

Argentiniſche Republik.

* Georg Ferdinand Duckwitz, Consul. Br. B.

Baden.

Magnus Carl August Mansfeldt, Consul. Br. B.

Bayern.

Johannes Theodor Lürman, Generalconsul. Br. B.

Belgien.

Wilhelm Siegfried Carl Schon, Consul. Br. B.

Christian Herm. Ibeling Garrelts, Consularagent zu Bremerhaven.

Bolivia.

* Cornelius Heinrich Dreier, Consul. Br. B.

Brasilien.

August Franz Friedrich von Heyman, Viceconsul.

Braunschweig.

Georg August Bechtel, Consul. Br. B.

Chile.

* Johann Heinrich Sosat, Consul.

Vereinigte Staaten von Columbia.

— — — — — Consul.

Costarica.

Johann Heinrich Janzen, Consul. Br. B.

Dänemark.

Eduard Dubbers, Consul. Br. B.

Anton Diedrich Brunken, Viceconsul zu Bremerhaven. Br. B.

Ecuador.

Johann Hermann Rutenberg, Consul.

Frankreich.

* Jules d'Istria, Consul.

Gerhard Ihlder, Consularagent zu Bremerhaven. Br. B.

Griechenland.

— — — — — Consul.

Großbritannien.

* Octavus Stokes, Consul.

Carl Heinrich Rieke, Viceconsul. Br. B.

Johannes Anton Schwoon, Viceconsul zu Bremerhaven. Br. B.

Guatemala.

Hermann Wessels, Consul. Br. B.

Haïti.

Carl Gustav Bank, Consul. Br. B.

Hawaii-Inseln.

* Johann Carl Diedrich Pflüger, Generalconsul. Br. B.

Johann Friedrich Müller, Consul. Br. B.

Hessen.

Conrad Justus Bredenkamp, Consul. Br. B.

Honduras.

* Matthias Levy, Generalconsul (zu Hamburg).

Italien.

* Christoforo Robechi, Generalconsul (zu Hamburg).

Rudolf Philipp Tewes, Consul. Br. B.

Anton Diedrich Brunken, Consularagent zu Bremerhaven. Br. B.

Liberia.

* Carl Matth. Goedelt, Generalconsul (zu Hamburg).

Lippe.

Carl Heinrich Friedrich Pokrang, Consul. Br. B.

Mecklenburg-Schwerin.

Carl Johann Otto Adolf Friesland, Consul. Br. B.

Mexico.

* José H. Ramirez, Consul (zu Hamburg).

Bernhard Christian Ebert, Viceconsul. Br. B.

Nicaragua.

* Eduard Levy, Generalconsul (zu Hamburg).

Niederlande.

* Christoph Friedrich Theophil. Roessingh, Consul. Br. B.

Diedrich Eduard Ulrichs, Viceconsul zu Bremerhaven. Br. B.

Oesterreich-Ungarn.

* Ludwig Gottfried Dyes, Generalconsul. Br. B.

Oldenburg.

Oltmann Thyen, Consul. Br. B.

Paraguay.

Friedrich Arnold Greve, Consul. Br. B.

Peru.

* Annibal Villegas, Generalconsul (zu Hamburg).

Franz Ludwig Michaelis, Consularagent. Br. B.

Portugal.

Anton Günther Heyman, Viceconsul. Br. B.

- Preußen.
- Friedrich Wilhelm Delius, Generalconsul. Br. B.
 Johann Georg Claussen jun., Viceconsul zu Bremerhaven. Br. B.
- Rußland.
- Johann Christoph Achelis, Viceconsul. Br. B.
 Wilhelm Uhlenhoff, Consularagent zu Bremerhaven. Br. B.
- Königreich Sachsen.
- Friedrich Ludwig Hermann Leopold, Consul. Br. B.
 Johann Georg Claussen jun., Viceconsul zu Bremerhaven. Br. B.
- Sächsische Herzogthümer.
- Heinrich Wilhelm Bömers, Consul. Br. B.
- Schaumburg-Lippe.
- Carl Heinrich Friedrich Pokrantz, Consul. Br. B.
- Schweden und Norwegen.
- Hermann Ströder Berdes, Consul. Br. B.
 Abraham Bergh, Viceconsul zu Bremerhaven. Br. B.
- Schweiz.
- * August Franz Friedrich von Heyman, Consul.
- Spanien.
- * Ramon de Satorres, Generalconsul (zu Hamburg).
 Carl Theodor Melchers, Viceconsul. Br. B.
 Friedrich August Bunjes, Kanzler des Viceconsuls, zu Bremerhaven.
- Türkei.
- Hermann Schellhass, Consul. Br. B.
- Uruguay.
- Anton Günther Heyman, Consul. Br. B.
- Venezuela.
- * Otto Fr. Harassowitz, Consul.
- Württemberg.
- Gerhard Friedrich Wigault, Consul. Br. B.
- Diplomatische und consularische Vertretung der freien Hansestadt
 Bremen.

1) Diplomatischer Bevollmächtigter.

Preußen.

Dan. Christ. Friedr. Krüger, d. R. Dr., Ministerresident zu Berlin. *)

2) Consuln.

Preußen.

Danzig: M. F. Hebler, Consul.
 Memel: Henry Fowler, Consul.

Königreich Sachsen.

Leipzig: Bernhard Schwabe jun., Consul.

*) Derselbe ist von den Senaten der Hansestädte gemeinschaftlich ernannt.

XIII. Die Hafenstädte.

Senatscommissar für die Hafenstädte.

Senator Schulz.

Ueber die Gerichtsbehörden in den Hafenstädten s. S. 12 ff., über die Hafenbehörden S. 63 ff., über die Strandbehörden S. 82. Die Kirchensachen sind der Senatscommission für kirchliche Angelegenheiten (s. S. 22), die Schulsachen dem Scholarchat (s. S. 31 und 40 ff.), die Medicinalsachen der Medicinalcommission des Senats (s. S. 50 ff.) unmittelbar untergeordnet.

Die Aemter.

a. Das Amt Vegesack.

Mit Wahrnehmung der Geschäfte des Amtes ist bis auf weiteres der Polizeicommissar Nelke beauftragt.

Polizeicommissar: Heinrich Daniel Nelke.

Polizeidiener.

Johann Andreas Eilert. Carl August Julius Hinze.

Polizeiarzt: Dr. med. J. G. Wilmans.

Baubeamter: Johann Georg Christian Heinrich Bahland.

Schornsteinfeger: Franz Christian Höcker.

b. Das Amt Bremerhaven.

Mit Wahrnehmung der Geschäfte des Amtes ist bis auf weiteres der Polizeicommissar Pohl beauftragt.

Polizeicommissäre.

Brörken Rudolf Christians. Wilhelm Paul Joseph Pohl.

Kanzlist: Gottlob Edmund Christian Walter.

Polizeidragoner.

Ernst Gottfried Dettmer, Sectionscommandant.

Georg Christian Drewes. Johann Georg Julius Schäfer.

Carl Wilh. Heinr. Schrader. Bernhard Wilhelm Janssen.

Fr. Heinrich Diedrich Hogreve. Herm. Gerh. Wilh. Carl Mehrens.

Friedrich Wilhelm Homann. Jacob August Steffens.

Joh. Caspar Heinr. Heuermann. Heinrich Nicolaus Ahl.

Heinr. Gerh. Aug. Schumacher. Adolf Friedrich Ludwig Glanz.
 Carl Ludwig Adolf Witting. Carl Friedrich Waltemath.
 Carl Friedr. Wilh. Grunwald.

Gefängnißaufseher: Polizeidragoner Högreve.

Polizeiarzt: Dr. med. Carl With.

Polizeithierarzt: Friedrich Ludwig Döpke.

Medicinalchemiker: Dr. phil. August Barth.

Quarantäne-Anstalt.

Die Verwaltung wechselt jährlich zwischen dem Preussischen und Bremischen Commissar; sie wird im Jahre 1882 von dem Beamten in Bremerhaven geführt. Bremische Directorial-Behörde ist die Commission des Senats für Häfen und Eisenbahnen. (S. 63.)

Preussisch-Oldenburgisch-Bremische Quarantäne-Commission.

Kreishauptmann Duesberg zu Lehe.

Amthauptmann Wilhelm Gustav Friedrich Strackerjan zu Brake.

Polizeicommissär Wilhelm Paul Joseph Pohl zu Bremerhaven.

Die Stadtgemeinden.

Die Aufsicht über dieselben führt Namens des Senats der Senatscommissar für die Hafensstädte.

a. Vegesack.

Stadtrath.

Hermann Diedrich Landwehr, Stadtdirector.

Henrich Werner Lamcke, } Beigeordnete.

Georg August Griffel, }

Martin Hachagen, }

Bernhard Lucas Sammann, }

Carl Ernst Zimmermann, }

Johann Friedrich Rohr, }

Martin Bahle, }

Stadträthe.

Stadtsecretär: Gustav Hermann Klippert.

Standesamt Vegesack.

Senatscommissar für das Standesamt Vegesack.
 Der Commissar des Senats für die Hafensstädte.

Standesbeamter.

Hermann Diedrich Landwehr, Stadtdirector.

Stellvertreter.

Henrich Werner Lamcke, }

Georg August Griffel, }

Beigeordnete des Stadtraths.

Gustav Hermann Klippert, Stadtsecretär.

Sparkasse in Begefac.

Inspection: Polizeicommissär Nettek.

Direction.

Georg Gleistein sen.	Hinrich Bischoff.
Franz Feldhusen.	Jonas Ignaz Weissenhorn.
Heinrich Anton Lofmeyer.	Martin Haschagen.
Wilh. Friedrich Carl Goldewey.	Johann Höljes.
Louis G. Ernst Siegm. Steenken.	Frerich Theodor Landwehr.
Joh. Paul Frdr. Aug. Horstmann.	Otto Ludw. Herm. Danziger.
Georg August Griffel.	Johann Landwehr.
Diedrich Friedrich Meyer.	Hinrich Raschen.
Heinr. Christoph Herm. v. d. Ohe.	Friedrich Warnke Nordenholt.
Johann Diedrich Bischoff.	Carl Heinrich Weydemann.

Messer und Wäger von Korn &c.

Heinr. Frdr. Wilh. Albin Seyfarth. Herm. Heinr. Friedrich Steinborn.

b. Bremerhaven.

Stadtrath.

Aug. Hermann Wilh. Karl Gebhard, Stadtdirector.
Dr. jur. Johann Ludwig Theodor Wolf, Beigeordneter.

Carl Barth,

Johann Diedrich Kroog,

Wilh. Christ. Diedr. Gutfese,

Heinrich Wilhelm Landwehr,

Christoph Lübben,

Joh. Diedrich Andreas Baupel,

} Stadträthe.

Rendant: Johann Ernst Meyer.

Stadtreisistrator: Friedrich Jacob Hermann Heise.

Standesamt Bremerhaven.

Senatscommissar für das Standesamt Bremerhaven.

Der Commissar des Senats für die Hafenstädte.

Standesbeamter.

Aug. Hermann Wilh. Karl Gebhard, Stadtdirector.

Stellvertreter.

Dr. jur. Joh. Ludw. Theod. Wolf, Beigeordneter des Stadtraths.

Johann Ernst Meyer, Rendant.

Friedrich Jacob Hermann Heise, Stadtreisistrator.

Schornsteinfeger.

Johann Carl Rudolf Lachmann. Heinrich Edo Müller.

Bernhard Freitäger.

Messer und Wäger von Korn, Petroleum, Steinkohlen
und sonstigen Kaufmannsgütern.

Joh. Hinr. Wilh. Wiegmann.	Berend Hinrich Wilhelm Rüsck.
Diedr. Heinr. Rathje Dieckhoff.	Johann Hinrich Gellermann.
Franz Friedrich Dellermann.	Georg Friedrich Ludewig.
Helmerich Kriete.	Georg Heinr. Ludwig Bogelsang.
Joh. Diedrich Anton Bade.	Johann Albert Christoph Deß.
Carl Friedrich Spilker.	Barthold Martin Sager.
Andreas Lange.	Heinrich Friedrich Tenne.
Johann Friedrich von Seggern.	Diedrich Heinr. Friedrich Wieking.
Peter Heinrich Witte.	Julius Heyermann.
Franz Eberhard Claussen.	Friedrich Mauer.
Carl Rudolf Kirstein.	Johann Georg Heinrich Frerichs.
Johann Boos.	

(Gütermesser und Güterbesichtiger s. S. 78 u. 79.)

XIV. Das Landgebiet.

1. Die Landherrschaft.

Landherr: Senator Dr. Albert Gröning.

Landvögte.

Friedrich Eduard Recka, für das Gebiet am rechten Weserufer.

Johann Friedrich Katenkamp, für das Gebiet am linken Weserufer.

Kanzlisten.

Justus Carl Wilh. Kulp.

Joh. Heinrich Otto Wiese.

Dem Landherrn steht — mit Ausnahme der Kirchen- und Schulsachen, für welche die Senatscommission für kirchliche Angelegenheiten (s. S. 22), resp. das Scholarchat (s. S. 31) die Oberbehörde bildet — die Verwaltung in allen Polizei- und sonstigen Regiminalsachen des Landgebietes, namentlich auch die Aufsicht in Deichsachen zu. Die Aufsicht über die Deiche in der Stadt Bremen führt die Polizeidirection.

Die Kanzlei des Landherrnamts, Dechanatstraße Nr. 3, ist an den Werktagen geöffnet von 9 bis 2 und von 4 bis 7 Uhr.

Landjägercorps.

Oberwachmeister: Johann Nicolaus Krülle.

Landjäger.

Joh. Christoph Carl Wittgenfeld.

Diedrich Dreyer.

Heinrich Carl Christ. Friedrich Unterberg.

Johann Friedrich Helling.

Friedrich August Haufe.

Paul Thiel (Diel).

August Carl Heinrich Karsten.

Heinrich Bernhard Dieffel I.

Albert Kolbe.

Heinrich Friedrich Klages.

Julius Heinrich Hermann Gerber.

Friedrich Wilhelm Pothans.

Herm. Martin Carl Felderhoff.

Johannes Dieffel II.

Justus Adolf Wolde.

Johann Heinrich Rosenmeyer.

Friedrich Wilhelm Emil Arndt.

Friedrich Wilhelm Marquardt.

— — — — —

Joseph Schmitz.

Schornsteinfeger.

Landgebiet am rechten Weserufer
(von der Oberweser bis zur
Horner Chaussee, dem Breiten-
weg, excl. Borgfeld)

Hermann Fuchs, in Hastedt.

Landgebiet am rechten Weserufer
(von der Horner Chaussee, dem
Breitenweg incl. Borgfeld, bis
zur Unterweser)

Ab. Edmund Mendorff, in Walle.
Adolf Christian Heinrich Meins,
Weizenkampstraße Nr. 200.

Landgebiet am linken Weserufer

Baubeamter: Bauinspector Clausen.

2. Der Kreis.

a. Kreisaußschuß.

(Gesetz vom 23. Juni 1878, die Verwaltung des Landgebiets betreffend.)

Senator Dr. Albert Gröning, Landherr, Vorsitz.

Joh. Depken junr., zu Schwach-
hausen.

Heinrich Garbade, zu Hastedt.

Johann Meyer, zu Grambke.

Friedr. August Fiedler, zu Hastedt.

Johann Diedrich Bagt junr., zu

Hinrich Fohne, zu Habenhausen.

Woltmershausen.

b. Kreistag.

Vorsitz.

Senator Dr. Albert Gröning, Landherr.

Mitglieder.

Heinrich Garbade, zu Hastedt.

Johann Köhler, zu Strohm.

Bernhard Garbade, daselbst.

Johann Frese, zu Hastedt.

Hermann Otten, zu Rockwinkel.

Friedr. August Fiedler, daselbst.

Wilhelm Numund, zu Tenever.

Joh. Friedr. Bauer, zu Schwach-

Daniel Tietjen, zu Borgfeld.

hausen.

Joh. Heinr. Lachmund, daselbst.

Daniel Behrens, zu Bahr.

Hinrich Rathjen, zu Walle.

Joh. Heinr. Krull, zu Tenever.

Johann von Bremen junr., zu
Oslebshausen.

G. Wilh. Huchting, zu Rockwinkel.

Johann Meyer, zu Grambke.

Joh. Heinr. Lüpmann, zu Walle.

Hinr. Hagens, Hinr. Sohn, zu
Mittelsbüren.

J. J. Ph. Kruse, daselbst.

Johann Lahrs, zu Arsten.

Ferdinand Meyer, zu Gröplingen.

Arnold Borchers, zu Mittels-
huchtingen.

Adolf Bosse, zu Oslebshausen.

Johann Hinrich Defermann, zu
Hafenbüren.

Hinrich Fohne, zu Habenhausen.

Berend Bollmann, zu Arsten.

Hermann Heemann, zu Woltmers-
hausen.

Berend Alfken, daselbst.

c. Kreisrendant.

Friedrich Wilhelm Kreschoffsky.

3. Gemeindevorsteher.

a. der Sammtgemeinden.

1) Im Gebiet am rechten Weserufer.

Sammtgemeinde	Oberneuland:	Hinrich Osmer, zu Rockwinkel.
"	Horn:	Bernhard Klatte, zu Bahr.
"	Borgfeld:	Joh. Hinr. Lachmund, zu Borgfeld.
"	Wasserhorst:	Gerd Focke, zu Wasserhorst.
"	Gröplingen:	Johann Bohne, zu Gröplingen.
"	Mittelsbüren:	Hinrich Ehlers, zu Mittelsbüren.
"	Grambke:	Johann Meyer, zu Grambke.

2) Im Gebiet am linken Weserufer.

Sammtgemeinde	Arsten:	Hinrich Fohne, zu Habenhausen.
"	Huchtingen:	Arnold Borchers, zu Mittelshuchtingen.
"	Rablinghausen:	Johann Diedrich Bagt jun., zu Woltmershausen.
"	Seehausen:	Johann Ernst Klatte, zu Seehausen.

b. der Einzelgemeinden.

1) Im Gebiet am rechten Weserufer.

Gemeinde	Oberneuland	Heinrich Gerhard Tietjen.
"	Rockwinkel	Hinrich Osmer.
"	Osterholz	Johann Wurtmann, zu Tenever.
"	Horn und Lehe (einschließl. Oberblockland)	Hermann Sanders, zu Horn.
"	Bahr	Bernhard Klatte.
"	Sebaldsbrück	Hinrich Husheer.
"	Hastedt	Gerhard Garbade.
"	Schwachhausen	Johann Depfen junr.
"	Borgfeld	Joh. Hinr. Lachmund.
"	Kattrepel	Albert Bischof.
"	Wasserhorst	Gerd Focke.
"	Wummestiede	Diedrich Bavendamm.
"	Niederblockland	Hinrich Sinning.
"	Walle	Bernhard Meyer.
"	Gröplingen	Johann Bohne.
"	Oslebshausen	Lür Schwartjes.
"	Mittelsbüren	Hinrich Ehlers.
"	Niederbüren	Friedrich Segelken.
"	Grambke	Johann Meyer.
"	Grambfermoor	Hinrich Bosse.
"	Burg	Friedrich Meyer.
"	Dungen u. Lesumbrot	Hinrich Krudop.

2) Im Gebiet am linken Weserufer.

Gemeinde	Neuenland	Albert Böhne.
"	Arsten	Hinrich Behrens.
"	Sabenhäusen	Hinrich Föhne.
"	Grolland	Hermann Menke.
"	Kirchhuchtingen	Wilhelm H. Schröder.
"	Mittelschuchtingen	Arnold Borchers.
"	Brothuchtingen	Johann Friedrich Wahlstedt.
"	Woltmershausen	Johann Diedrich Bagt jun.
"	Kablinghausen	Lüder Bagt.
"	Lankenau	Jost Segelken.
"	Strohm	Johann Geerken.
"	Seehäusen	Joh. Ernst Klatte.
"	Hasenbüren	Hermann Bohe.

4. Deichverbände.

a. Deichverband am rechten Weserufer.

Verwaltung.

Deichhauptmann: Bernhard Meyer zu Walle.

Deichinspector: Bauinspector Clausen.

Deichrentmeister: Friedrich Wilhelm Krejchowsky.

Für die östliche Vorstadt, Hastedt, Schwachhausen und Bahr: Heinrich Garbade, zu Hastedt.

Für die westliche Vorstadt, Walle, Gröplingen und Oslebshäusen: Hinrich Rathjen, zu Walle.

Für Grambke, Burg, Grambtermoor, Wasserhorst und Wummefiede: Claus Gartelmann, zu Wasserhorst.

Für Niederblockland: Silert Schmidt, zu Niederblockland.

Für Horn und Lehe mit Oberblockland, Borgfeld: Hinrich Klatte, zu Kuhfiel.

Für Kattrepel, Oberneuland, Rockwinkel, Sebaldsbrück und Osterholz: Joh. Kaemena sen., zu Rockwinkel.

Deichgeschworne:

b. Deichverband des Werderlandes.

Verwaltung.

Deichhauptmann: Claus Bolland, zu Lesumbrof.

Deichinspector: Bauinspector Clausen.

Deichrentmeister: Arnold Friedrich Gustav Schatteburg, zu Burg.

Deichgeschworne: } Für Oslebshausen: Arend Humann.
 " } Mittelsbüren: Hermann Lange.
 " } Niederbüren: Johann Hagens.
 " } Lesumbrof: Werner Lübbers.
 " } Dungen: Georg Martens.
 " } Grambke und Burg: Hermann Solte, zu
 Grambke.

c. Deichverband des Obervielandes.

Verwaltung.

Deichhauptmann: Ernst Lüder Solte am Buntenthorssteinwege.

Deichinspector: Bauinspector Clausen.

Deichrentmeister: Margot Wilhelm Schlenker.

Deichgeschworne: } Für die südliche Vorstadt: Otto Meyer.
 " } Neuenland: Hinrich Solte.
 " } Arsten: Hinrich Bätjer jun.
 " } Habenhausen: Johann Bätjer.
 " } Woltmershausen: Joh. Meyer (Rheedeich).

d. Deichverband des Niedervielandes.

Verwaltung.

Deichhauptmann: Albert Petersen zu Lanfenau.

Deichinspector: Bauinspector Clausen.

Deichrentmeister: Johann Döhle, zu Woltmershausen.

Deichgeschworne: } Für Woltmershausen: Berend Alfken.
 " } Rablinghausen: Lüder Meybohm.
 " } Lanfenau: Tölke Klatte.
 " } Seehausen: Hinrich Meybohm.
 " } Hasenbüren: Hermann Bohe.
 " } Stroh: Warnke Bagt.

5. Wasserverbände.

a. Verband zur Abwässerung des Blocklandes.

Carl Noltenius, zu Bahr, Vorsitzer des Vorstandes.

b. Lesumbrocker Sielacht.

Hinr. Hagens, Hinr. Sohn, zu Mittelsbüren, Vorsitzer des Vorstandes.

c. Bürger Sielacht.

Johann Focke, zu Grambke, Vorsitzer des Vorstandes.

d. Verband für die Wetterung.

Johann Krudup, zu Pagenthorn, Vorsitzer des Vorstandes.

e. Dammsielacht.

Hinrich Wätjen, Oltm. Sohn, zu Walle, Vorsteher.

f. Grambfermoorer Bewässerungsverband.

Hinrich Bosse, zu Grambfermoor, Vorsteher.

g. Grollander Stauverband.

Hermann Menke, zu Grolland, Vorsteher.

h. Timmersloher Sielverband.

Hinrich Harjes, zu Timmersloh, Vorsitzer des Vorstandes.

i. Abwässerungsverband des Potthofes zu Woltmershausen.

August Kolf, zu Woltmershausen, Vorsteher.

k. Abwässerungsverband des Sandfeldes zu Woltmershausen.

Johann Döhle, zu Woltmershausen, Vorsteher.

l. Borgfelder Sielacht.

Daniel Jacobs, zu Borgfeld, Vorsitzer des Vorstandes.

m. Hollerjielacht.

Heinr. Gerhard Tietjen, zu Oberneuland, Vorsitzer des Vorstandes.

6. Standesämter für das Landgebiet.

Senatscommissar.

Landherr Senator Dr. Albert Gröning.

Standesämter.

Standesamt Borgfeld (Landgemeindebezirke Borgfeld und Rattrepel):

Standesbeamter: Johann Hinrich Lachmund, Gemeindevorsteher, zu Borgfeld.

Stellvertreter: Berend Döhle, Beigeordneter, zu Borgfeld.

Standesamt Osthollerland (Landgemeindebezirke Oberneuland, Rockwinkel und Osterholz):

Standesbeamter: Hinrich Osmer, Gemeindevorsteher, zu Rockwinkel.

Stellvertreter: — — — — —

Standesamt Westhollerland (Landgemeindebezirke Horn und Lehe mit Oberblockland, Bahr, Sebaldsbrück und Schwachhausen):

Standesbeamter: Hermann Sanders, Gemeindevorsteher, zu Horn.

Stellvertreter: Hinr. Schlengemann, Beigeordneter, zu Bahr.

Standesamt Hastedt (Landgemeindebezirk Hastedt):

Standesbeamter: Johann Bollmann, Beigeordneter, zu Hastedt.

Stellvertreter: Johann Frese, Beigeordneter, zu Hastedt.

Standesamt Walle (Landgemeindebezirke Walle und Niederblockland):

Standesbeamter: Bernhard Meyer, Gemeindevorsteher, zu Walle.

Stellvertreter: Friedrich Loose, Beigeordneter, zu Walle.

Standesamt Gröplingen (Landgemeindebezirke Gröplingen und Oslebshausen):

Standesbeamter: Johann Bohue, Gemeindevorsteher, zu Gröplingen.

Stellvertreter: Bernhard Bosse, Beigeordneter, zu Gröplingen.

Standesamt Werderland (Landgemeindebezirke Mittelsbüren, Niederbüren, Dungen und Lesumbrof, Burg, Grambke, Grambfermoor, Wasserhorst und Wummefiede):

Standesbeamter: Johann Meyer, Gemeindevorsteher, zu Grambke.

Stellvertreter: Hermann Schwartjes, Beigeordneter, zu Grambke.

Standesamt Obervieland (Landgemeindebezirke Arsten, Habenhausen und Neuenland):

Standesbeamter: Hinrich Fohne, Gemeindevorsteher, zu Habenhausen.

Stellvertreter: Hinrich Behrens, Gemeindevorsteher, zu Arsten.

Standesamt Woltmershausen (Landgemeindebezirk Woltmershausen):

Standesbeamter: Johann Döhle, Beigeordneter, zu Woltmershausen.

Stellvertreter: Nicolaus Adolf Schriefer, Beigeordneter, zu Wahrddamm.

Standesamt Niedervieland (Landgemeindebezirke Rablinghausen, Lanfenau, Seehausen, Hasenbüren und Strohm):

Standesbeamter: Lüder Bagt, Gemeindevorsteher, zu Rablinghausen.

Stellvertreter: Wilhelm Warufen, Beigeordneter, zu Rablinghausen.

Standesamt Huchtingen (Landgemeindebezirke Kirchhuchtingen, Brof-huchtingen, Mittelshuchtingen und Grolland):

Standesbeamter: Arnold Borchers, Gemeindevorsteher, zu Mittelshuchtingen.

Stellvertreter: Hermann Menke, Gemeindevorsteher, zu Grolland.

7. Kammer für Landwirthschaft.

Aus dem Senate.

Senator Dr. Alb. Gröning.

Aus den Landwirthen.

(Bis zum 31. Decbr. 1882.)

Hinrich Rathjen, zu Walle.
 Arend Humann, zu Oslebshausen.
 Hinrich Lachmund, zu Borgfeld.
 Hinrich Klüver, zu Oberneuland.
 Johann Krudup, zu Pagenthorn.
 Jac. Schierenbeck, zu Pagenthorn.
 Hinrich Bätjer jun., zu Arsten.
 Gerd Meier, zu Habenhausen.
 Johann Ernst Klatte, zu See-
 hausen.
 Lüder Bagt, zu Rablinghausen.

(Bis zum 31. Decbr. 1885.)

Johann Depfen jun., zu Schwach-
 hausen, Vorsizer.
 Dr. Hermann Heinrich Adami, zu
 Sebaldsbrück, Beisizer.
 Georg Joh. Schweers, zur Wolfs-
 kuhle, Rechnungsführer.
 Joh. Wilh. Smidt, zu Dungen.
 Friedr. Mattfeldt, zu Gröplingen.
 Hermann Otten, zu Rockwinkel.
 Johann Kaemena, zu Blockdief.
 Joh. Diedr. Bagt jun., zu Wolt-
 mershhausen.
 Tönjes Numund, zu Lanfenau.
 Joh. Meybohm, zu Kattenthurm.

Consulent: Dr. Joh. Ludw. Eberh. Pavenstedt.

8. Röhrunqscornmission.

a. Für Hengste:

Ehlert Meyer, zu Hastedt.	Hinrich Bätjer, zu Arsten.
Hermann Lange, zu Mittelsbüren.	Tölke Klatte, zu Lanfenau.
Frik Jürgens, zu Bahr,	} Ersatzmänner.
Lüder Meybohm, zu Rablinghausen,	
Adolf Heinrich Meyer, zu Bremen, als Thierarzt.	

b. Für Stiere:

Bernhard Bosse, zu Gröplingen.	Johann Numund, zu Lanfenau.
Johann Fasmer, zu Habenhausen.	Gerhard Garbade, zu Hastedt.
Tönjes Numund, zu Lanfenau,	} Ersatzmänner.
— — — — —	
Adolf Heinrich Meyer, zu Bremen, als Thierarzt.	

A n h a n g.

A. Reichs-Militär-Angelegenheiten.

I. Militär-Ersatz-Behörden für den Bremischen Staat.

1. Ministerialinstanz.

Das Königlich Preussische Kriegs- ministerium zu Berlin.	Der Senat der freien Hansestadt Bremen.
---	--

2. Ersatzbehörde dritter Instanz.

Generalcommando des IX. Ar- meecorps zu Altona.	Die Militärcommission des Se- nats zu Bremen.
--	--

3. Ober-Ersatzcommission im Bezirk der 33. Infanterie- brigade, freie Hansestadt Bremen.

Militär-Vorsitzender. Der Commandeur der 33. In- fanteriebrigade, Generalmajor von Tischen und Hennig zu Schwerin.	Civil-Vorsitzender. Senator Dr. Barckhausen.
--	---

4. Ersatzcommission des Aushebungsbezirks Bremen.

Militär-Vorsitzender. Oberst z. D. A. von Bentivegni.	Civil-Vorsitzender. Major a. D. August Wilhelm Julius Schmidt.
--	--

II. Prüfungscommission für einjährig Freiwillige.

Ordentliche Mitglieder.

Vom Civil: Senator Dr. Barckhausen.	Vom Militär: Oberst z. D. A. von Bentivegni. Major Carl von Dankbahr.
--	---

Außerordentliche Mitglieder.

Professor Dr. Buchenau.	Dr. phil. Wilh. Heinr. Meyer.
-------------------------	-------------------------------

III. Bremische Garnison.

a. Stab des königlich Preussischen 1. Hanseatischen Infanterie-Regiments Nr. 75.

(Das Regiment gehört zu der 33. Infanterie-Brigade, der 17. Division, dem IX. Armeecorps.)

Regimentscommandeur: Oberst Timon von Rauchhaupt.

Fünfter Stabsofficier: Major Carl von Dankbahr.

Major Eduard Schnackenburg.

Regimentsadjutant: Premierlieutenant Hugo Carl Theod. Flessing.

Oberstabsarzt: Dr. George Tormin.

b. 1. Bataillon des königl. Preuss. 1. Hanseatischen Infanterie-Regiments Nr. 75.

Stab.

Commandeur: Oberstlieutenant Otto von der Schulenburg.

Adjutant: Premierlieutenant Emil Hermann Zehler.

Assistenz-Arzt: Dr. Bernhard August Rudolf Otto Langerfeldt.

Zahlmeister: Joseph Niehas.

Hauptleute und Compagnie-Chefs.

Hermann von Poser-Naedlig. (Chef der 1. Comp.)

Carl Wilhelm Lungerhausen. (Chef der 3. Comp.)

Albert Gustav von Heyden. (Chef der 4. Comp.)

Oscar Arthur Hermann von Mellenthin. (Chef der 2. Comp.)

Premierlieutenants.

Hugo Carl Theodor Flessing.

Emil Hermann Zehler.

Max Rüdiger von Rabenau.

Hermann Eggers.

Paul Wilhelm Merleker.

Secondelieutenants.

Gottfried Georg Wilhelm Oscar Wittich. Wilhelm Curt Matthias Adolf Marcard.

Bernhard August Neesen.

Alfred Hans Emil Friedrich von Böckmann.

Hans von Pannwitz.

Franz Heinrich Erdmann Kupfer.

Carl Müller.

Carl von Jacobi.

c. Bezirkscommando des 1. Bataillons (Bremen) des 1. Hanseatischen Landwehr-Regiments Nr. 75.

Bezirkscommandeur: Oberst z. D. Antonio von Bentivegni.

Adjutant: Secondelieutenant Bernhard August Neesen.

Im Bremischen Staatsgebiete sind folgende Compagnien des Landwehr-Bataillons-Bezirks stationirt.

In Bremen:

1. Comp., Bezirksfeldwebel: Wilhelm Kahlbow.
2. " " " Carl Pint.

In Bremerhaven:

3. Comp., Bezirksfeldwebel: Paul Harder.

d. Garnison-Verwaltung.

Garnison-Verwaltungs-Inspector: August Effner.

e. Garnison-Pfarrer.

Mit der Militär-Seelsorge beauftragt:

Für Protestanten: Pastor Julius Thibötter.

Für Katholiken: Pfarrer Stephan Fiedelhey.

B. Disciplinarkammer in Bremen.

(§§ 87 und 93 des Reichsgesetzes vom 31. März 1873, die Rechtsverhältnisse der Reichsbeamten betreffend. Der Bezirk der Kammer umfaßt das Preussische Fideicommiss, das Herzogthum Oldenburg und die freie Hansestadt Bremen.)

Landgerichtspräsident Dr. H. H. Meier zu Bremen, Präsident.

Königlich Preussischer Landgerichtsdirector Gleim zu Verden.

Königlich Preussischer Landgerichtsrath Toel zu Verden.

Oberpostdirector Rudolf Louis Guido Wilhelm Schmidt zu Bremen.

Marine-Intendanturrath Berndt zu Wilhelmshaven.

Landgerichtsdirector Dr. Bartels zu Bremen.

Militär-Intendanturassessor Hafner zu Hannover.

Die Kanzleigeschäfte der Disciplinarkammer werden von dem Kanzlisten Chudoba zu Bremen wahrgenommen.

C. Reichs-Verkehrs-Anstalten im Bremischen Staatsgebiete.

1. Kaiserliche Ober-Post-Direction.*)

Oberpostdirector: Rudolf Louis Guido Wilhelm Schmidt.

Postrath: August Christian Harzmann.

*) Derselben ist die Post- und Telegraphenverwaltung im Bremischen Staatsgebiete und ferner in dem links der Weser belegenen Theile der Landdrostei Hannover, in dem Herzoglich Braunschweigischen Amtsbezirk Thedinghausen, in demjenigen Theile der Landdrostei Stade, welcher nicht zum Verwaltungsbezirk der Oberpostdirection zu Hamburg gehört, bezw. welcher vor dem 1. Januar 1874 zum Verwaltungsbezirk der Oberpostdirection Hannover gehörte, und in dem im Großherzoglich Oldenburgischen Staatsgebiete belegenen Orte Dedesdorf übertragen.

Bezirks-Aufsichts-Beamte.

Julius Theodor Oswald Korn, Postinspector.
 Franz Hermann Rudolf Petsch, Ober-Telegraphensecretär.

Bureau-Beamte.

August Ernst Köstermann, Oberpostdirectionssecretär.	Eberhard Friedr. Eduard Rudolf Rissen, Postsecretär.
Carl Friedrich Hoppe, desgl.	Heinrich Friedr. Richter, Bureauassistent.
Carl Schwiete, desgl.	Joh. Albert Otto Bieffe, desgl.
Dsc. Herm. Adb. Schrader, desgl.	Oswald Rudolf Pohl, desgl.
Christ. Eduard Weddigen, desgl.	Heinrich Friedrich Sand, Ober-Telegraphenassistent.
Carl Stuckstette, Postsecretär.	Herm. Wilhelm Ferd. Schübner, desgl.
Ernst Aug. Ferd. Dankert, desgl.	
Oscar Wilh. Emil Jausly, desgl.	
Georg Wilh. Ferd. Breun, desgl.	

Kanzlei.

Carl Friedr. Christ. Mohwinkel, Kanzlist.	Philipp Gehle, Hülfschreiber.
Heinr. Holzmann, Hülfschreiber.	James Ulrichs, desgl.
	Martin Steinwald, desgl.

Unterbeamte.

August Rusteberg, Postschaffner.
 Heinrich Wilhelm Klusmeyer, Posthülfsbote.
 August Wilhelm Friedrich Carl Hannig, desgl.

Ober-Post-Kasse.

Friedrich Straub, Oberpostkassenrendant.
 Hans Andreas Christian Brandt, Oberpostkassenbuchhalter.
 Postschaffner: Heinrich Gehle.

a. Kaiserliches Postamt.

(Zweigstellen des Postamtes sind: die Betriebsstellen an der Domshaiße, die Postämter 2, 3, 4, 5, 6 und die Stadtpost-Agenturen Bremen-Walle und Bremen-Woltmershausen.)

Postamts-Vorsteher: Friedrich Robert Meyer, Postdirector.
 Post-Kassirer: Martin Julius Ferdinand Lohmann I.

Geschäftszimmer des Postamts-Vorstehers.

Beamte.

Albert Wilh. Goeks, Postsecretär.	Diedrich Heinrich Bartram, Postgehülfe.
Isidor Wedemeyer, desgl.	

Unterbeamte.

Hermann Ahlers, Stadtpostbote.	Johann Heinrich Meyer, Posthülfsbote.
Friedrich Kattau, Heizer.	

I. Betriebsstellen des Postamtes
an der Domshaide.

Oberpostsecretäre.

Th. Grell, Oberpostcommissarius. Gustav Adolf Röse, Oberpost-
Herm. Gallun, Oberpostsecretär. secretär (commissarisch).
W. Frdr. Edw. Sodemann, desgl.

Postsecretäre u.

Gg. Louis de Laubell, Postsecretär.	Rud. Christ. Carl Hofsfeld, Post- secretär.
Simon Heinr. Freese, desgl.	Carl Moritz Richter, desgl.
Herm. Georg Fr. Kriegl, desgl.	Franz Wilhelm Czirr, desgl.
Hermann Georg Harenburg, desgl.	Georg Wilhelm Laes, desgl.
Richard Becker, desgl.	E. Aug. Frdr. Kieck, Postpracticant.
Friedrich Geistlich, desgl.	Jacob Kröncke, Postassistent.
Carl Friedr. Oscar Nolte, desgl.	Andreas Friedr. Ludwig Hille- brecht, desgl.
Carl August Herm. Radusch, desgl.	Heinrich Ludwig Meyer, desgl.
Louis Herm. Reinh. Schuhr, desgl.	Fr. Fr. Udo Schweiger, Posteleve.
Johann Hermann Heyer, desgl.	Carl Friedr. Ernst Engelke, desgl.
Gustav Bofe, desgl.	Johann Friedr. Wilh. Stelljes, Postgehülfe.
Georg Christoph Jacob Friedrich Humburg, desgl.	L. Diedr. Adolf Bergmann, desgl.
Ernst Wilhelm Ströhmer, desgl.	Carl Friedr. Wilhelm Biez, desgl.
Wilhelm August Schönrock, desgl.	Georg Heinrich Heißmann, desgl.
Albert Schulz, desgl.	Johann Adolf Falldorf, desgl.
Heinr. Frdr. Hans Osterloh, desgl.	Herm. C. Fritz Ferd. Guénin, desgl.
Albert Richard Wiegand, desgl.	
Carl Hermann Erhardt, desgl.	
Carl Friedr. Christ. Weber, desgl.	

Schreibhülfe: Heinrich Conrad Castens.

Packmeister: Hermann Fr. Conr. Lemke I.

Wagenmeister und Postschaffner.

Heinrich Wilhelm Behrmann I.	Friedr. August Ferd. Hagenow.
Hermann Sander I.	Ernst Wilh. Heinr. Warneke.
Heinrich Ludwig Oppermann.	Wilh. Christoph Conr. Beckmann.
Ferdinand Chr. Boges.	Carl Wilhelm Zünke.
Anton Wilhelm Fahrenfeld.	Philipp Friedrich Müßing.
Johann Arnold Meyerriecks.	Joh. Heinr. Diedr. Früchtenicht.
Johann Georg Volkert.	Narjen Meinert Frerks.
Friedrich Niederlohmman.	Otto August Ernst Gromke.
Aug. Friedr. L. Wendorff.	Joh. Diedrich Gerhard v. d. Lage.
Joh. Daniel Heinrich Vollerhoff.	Johann Heinrich Jostes.

Briefträger.

August Mahlmann.	Johann Friedrich Hesse.
Carl Friedr. Lambert Kerls.	Fritz Schmidt.

Johann Gerh. Albert Drücker.	Wilhelm Schlütter.
Heinrich Friedr. Wilh. Kolwes.	Heinrich Klebahn.
Johann Heinrich Döll.	Joh. Heinr. Ludolf Wehrmann II.
Louis Georg Gerhard Lührsen.	Diedrich H. Schumacher.
Ignaz Anton Scharoun.	Aug. Friedr. Wilh. Rieckenberg.
Friedr. August Julius Breitfohl.	Philipp C. B. Degenhardt.
Johann Christian Heinr. Otten.	Carl Friedrich Wolfahrt.
Johann Lüdeke Stöver.	Joh. Joach. Friedr. Wilh. Hagen.
Johann Friedrich Sies.	Christian Wilhelm Fester.
Hermann Suhr.	Wilhelm August Dehlerking.

Postschaffner im Packetbestellungsdienste.

Heinrich Rebers.	Louis Albrecht Theodor Hamann.
Heinrich Friedrich Bartels.	Heinr. Fr. Herm. Homann.
Friedrich August Quosig.	Gottlieb F. Hermann Schütte.
Johann Heinr. Friedr. Carstens.	

Postschaffner im Begleitungsdienste bei Bahnhofsfahrten.

Heinrich Steinwald.	Friedrich Boß.
Friedrich Wilhelm Sander II.	Georg Heinr. Friedr. Möhring.

Stadtpostboten.

Christoph Künne.	Johann Heinrich Stuckenschmidt.
Carl Wilhelm Rahtert.	Georg Heinr. Carl Tatje.

Landbriefträger.

Johann Diedrich Tecklenborg.	Georg Jacob Hartjen.
Carl Friedrich August Koster.	

Posthülfsboten.

Johann Diedrich Tecklenborg.	Fritz Louis Droste.
Albert Wilhelm Schlaff.	Conrad Eichmann.
Georg Heinrich Diedrich Willig.	

II. Postamt 2. — Am Stephanithorswall — ehem. Einnehmerhaus —
(Telegraphenbetriebsstelle).

Jhs. Gerh. Wernsing, Postsecretär.	Carl Ludw. Arnold Groneweg,
Werner Baake, Postgehülfe.	Postgehülfe.

Postschaffner: Johann Franz August Kaminiski.

Briefträger.

Heinrich Wieking.	Claus Frau.
August F. F. Edzards.	Carl Heinrich Lange.
Joh. Edw. Raum (Stadtpostbote).	Hermann Luiken.

Stadtpostbote: Heinr. Diedr. Wilh. Wallbaum.

Packetträger: Diedrich Bruns.

III. Postamt 3. — Am Fehrsfeld 57 (Telegraphenbetriebsstelle).

Carl Richard Lohmann II., Postsecretär.

Hermann Edmund Bartels, Postgehülfe.

Postschaffner: Ludwig Heinrich Meyer.

Briefträger.

Johann Friedr. Conrad Ihssen. Fr. Heinr. Andreas Spangenberg.

Johann August Gottfried Conrad. Friedr. Wilh. Christ. Brinkmeyer.

Günther Friedr. Wilh. Hartleb. Brün Cordes.

Stadtpostbote: Carl August Pieper.

IV. Postamt 4. — Neustadt, Osterstraße Nr. 20.

Carl August Wittfugel, Postsecretär.

Christian Heinrich August Grütter, Posteleve.

Postschaffner: Claus Schwaradt.

Briefträger.

August Rudolf Wilke.

Heinr. Frdr. Carl Ludw. Wiebke.

Posthülfsbote: Johann Friedrich Olthoff.

V. Postamt 5, am Staatsbahnhofe (Telegraphenbetriebsstelle).

J. B. Zimmermann, Oberpostsecretär.

F. M. B. Schreve, Postpractikant.

C. L. A. Wilkening, Postassistent.

Theod. Hugo Hapel, Postsecretär.

Christ. Fr. Scheffler, desgl.

Carl Jacob Gardthaus, desgl.

Heinr. C. Hartmann, Postgehülfe.

Postschaffner.

Heinrich Friedrich Hartmann.

Ernst Louis Lemke II.

Paketträger.

Heinrich Ad. Siebrasse.

Heinrich Reinking.

Franz Heinr. Wilh. Spreen.

Fritz Kirste.

Johann Burchard Ahmann.

Otto Carl Lichtsinn.

Ludwig Ferdinand Barthen.

Stadtpostbote: Ernst Ludwig Einhoff.

Posthülfsbote: Carl August Hinze.

VI. Postamt 6. — Buntenthorsteinweg Nr. 11.

(Telegraphenbetriebsstelle.)

C. Frdr. Ed. Thielow, Postsecretär. Theodor Rüggeberg, Postgehülfe.

Postschaffner: Chr. Hermann Wehrmann III.

Briefträger: | Carl August Becker.

| Wilhelm Conrad Krobe, Posthülfsbote.

Stadtpostboten: | Johann Jacob Braun.

| Diedrich Heinrich Kansmeyer.

Landbriefträger: Chr. Friedr. Louis Ahrens.

VII. Stadtpost-Agentur Bremen-Walle.

Johann Heinrich Lürssen, Postagent.

VIII. Stadtpost-Agentur Bremen-Altmershausen.

Johann B. Döhle, Postagent.

b. Postamt III. Bremen-Hastedt.

Beamter: Heinrich Feldmann, Postgehülfe.

Stadtpostbote: Friedrich Bollmeyer.

Landbriefträger: Friedrich August Christ. Schmidt.

c. Postamt III. Bremen-Horn.

Beamter: C. F. W. Meyer, Postgehülfe.

Stadtpostbote: Günther Friedr. Joh. Görmer.

Landbriefträger: Hinrich Hesselmann.

d. Postamt III. Bremen-Oberneuland.

Beamter: Gottlieb Behrens, Postgehülfe.

Stadtpostbote: Heinrich Mattfeldt.

Landbriefträger.

Anton Christ. Wagschal.

Fritz Rodenburg.

e. Postamt in Bremerhaven.

Vorsteher: Wilhelm Ernst Hilmar Jahn, Postdirector.

Expeditirende Beamte.

Heinrich Rück, Postsecretär.

Wilhelm Steinhoff, Postassistent.

Ufr. S. Th. Körner, desgl.

Conrad August Carl Osten, desgl.

Postschaffner.

Christian Scharff.

Albert Troschke.

Johann Wilhelm Wöhlke.

Briefträger.

Carl Theodor Tolkendorf.

Friedrich Christoph Destmann.

Gottfried Leopold Kluge.

Packetbesteller.

Joh. Diedr. Schröder.

Heinrich Brandes.

Stadtpostboten.

Carl Schulz.

Eduard Gerhardt.

Packetträger: Heinrich Bornemann.

Posthülfsbote: Wilhelm Depner.

f. Postamt in Vegesack.

Vorsteher: Georg Heinrich Segeler, Postdirector.

Expeditirende Beamte.

Wilh. A. Ddr. Kayser, Postsecretär.

Emil Bohnhorst, Postgehülfe.

Joh. Diedrich Lindemann, desgl.

Briefträger.

Andreas Bauer.

Heinr. Joh. David Carl Reuter.

Otto Knoop.

Postschaffner: Johann Christian Ernst Böcker.

Stadtpostbote: Carl August Hesselbarth.

Posthülfsboten.

Friedrich Heinrich Runge.

Fürgen Wedekind.

g. Postamt III. in Burg bei Bremen.

Vorsteher: Carl Klünder, Postassistent.

Landbriefträger.

Fürgen Humborg.

Johann Claus.

2. Kaiserliche Telegraphen-Aemter.

a. Amt Bremen.

Amts-Vorsteher: Louis Hackethal, Telegraphen-Director.

Telegraphen-Secretäre.

Georg Heinrich Friedrich Hupe,

Moritz Seyffert.

Ober-Telegr.=Secretär.

Ernst Friedr. Ferd. Weissenborn.

Joh. Heinrich Meyer.

Heinr. Ernst Friedrich Lohmann.

Carl Wilhelm Robert Lange.

Ober-Telegraphenassistenten.

Carl Ludwig Schewe.

August Georg Kramer.

Christoph Cour. Homann.

Ernst Heinrich Engelle.

Joh. Friedr. Neuhaus.

Mfr. D. Schneidewind.

Gustav Studenschmidt.

C. Diedrich Louis Ebbrecht.

Johann Hinr. Lürßen.

Ludwig Hessenmüller, auch

Johann Christoph Kuhlmann.

Leitungsrevisor.

Heinrich Ferdinand Feldmann,

Georg Heinr. Ludw. Hoffmeister.

auch Leitungsrevisor.

Joh. Heinr. Christ. Meyer II.

Friedrich L. A. Wegener.

Wilhelm Ernst Braun.

Friedrich A. Scheferling.

Paul G. C. Reiche.

Heinrich Friedr. Wilhelm Voigts.

Gottlieb Martin Darkow.

Heinr. Chr. Wilh. Ahrenbeck.

Johann Hermann Wönnich.

Joh. Heinr. August Reuter.

Heinrich Hillebrand.

Gottlieb Adolf Thiele.

Johann Eberh. Friedrich Dunker.

Georg Friedr. Christ. Meyer I.

Otto Johann Gottlieb Krudewolf.

Telegraphenassistenten.

Carl Bernh. Daniel Brandt.

Carl August Wilh. Gropp.

Carl Friedrich Bertkau.

Emil Friedrich Wilhelm Roy.

Wilhelm Hoffmann.

Carl Hermann Albert Koerfel,

Friedrich Wilhelm Heinrich Klop.

Mechaniker.

Ernst Friedr. Wilh. Stojentin.

Telegraphen-Anwärter.

Hermann Carl Bette.

Gustav Vöffler.

Postbeamte.

Georg Th. Fischer, Postsecretär.

Heinr. Herm. Suhr, Postgehülfe.

Heinr. L. Hanssen, Postpractikant.

Emil Theod. August Osten, desgl.

Wilh. Frdr. Heinr. Vitzrodt, desgl.

Frdr. W. Hugo Mühlenbach, desgl.

J. H. Fr. Chr. Rump, Postgehülfe.

Telegraphen-Boten.

Hermann Heinrich Nolting.

C. L. Bremeier.

Johann Friedrich Bösche.

Carl Ludwig Rasch.

Gottfried Gabbert.

Johann Heinr. Rehr.

Cord Heinrich Dettmer.

Carl Gustav Henneberg.

Carl Adolf Heinrich Meier.

Johann Heinrich Heinecke.

Friedr. Heinr. Rose.

Moriz Ferd. Leopold Großkreuz.

Julius Theodor Buch.

Johann Diedr. Kastens,

Heinrich Friedrich Müller.

Leitungsauffeher.

Theodor Beitz.

Joh. Wilh. Carl Wöhlke, desgl.

Joh. Joach. Exleben.

Ferd. Mackenrott, Hülfsbote.

Ernst Ludw. Wilh. Kraßmann.

b. Telegraphenamt II. in Bremerhaven.

Vorsteher: Reimer Hans Reimers, Telegraphen-Inspector.

Ober-Telegraphenassistenten.

Albert Wilhelm Meinken.

Johann Friedrich Luttmann.

Heinrich Adolf Diedrich Bode.

Heinrich Hinrichs.

Carl Ludwig Bockelmann.

Telegraphenassistent: Carl August Scheibel.

Telegraphen-Boten.

Carl Friedrich Walther.

Detmer Schumacher, Leitungsauffeher und Hülfsbote.

Johann Diedr. Wilh. Sehlbrede, Hülfsbote.

Anrunderer: Friedrich Meendsen.

Johann Diedrich Lampe, Anrunderer-Gehülfe.

c. Amt Vegesack.

Dasselbe ist mit dem Postamte vereinigt.

d. Amt Weser-Leuchtturm.

Dasselbe wird von den Wächtern des Leuchtturms verwaltet.

D. Reichsbankhauptstelle in Bremen.

Bank-Commissarius: Dr. jur. Wilhelm Theodor Barth.

Vorstand: { Bankdirector Rudolf Zimmermann.
Bankassessor Albert Kalähne.

Kassirer: Gottlieb August Klann.

Buchhalterei-Beamte.

George Edwin Hay.

Hermann Albert Fräßdorf.

Eduard Scotland.

Joseph Schayer.

Otto von Hesse.

Richard Schönfeld.

Geldzähler.

Bernh. Heinr. Südhans.

Kassendiener.

Carl August Beutler.

Gustav Hoffmann.

Gustav Brose.

E. Zoll-Behörden innerhalb des Bremischen Staatsgebiets.

I. Kaiserliches Hauptzollamt in Bremen.

Mitglieder.

Oberzollinspector und Dirigent: Steuerrath Joh. Albert Braesecke.

Oberrevisor: Hermann Johannes Heinrich Schmidt.

Hauptzollamts-Rendant: Leopold Ferdinand Niedermeyer.

Hauptzollamts-Controleur: Anton Friedrich Gerhard Stühling.

Registratur und Kanzlei.

Heinrich Carl Theodor Meyer, Hauptzollamts-Assistent.

August Heinrich Sander, Revisions-Aufseher.

Ferdinand Wilhelm Emil Hermann Huster, desgl.

Georg Friedrich Warnecke, desgl.

Hauptzollamts-Diener: August Thiemann.

Büreau für Proceßwesen.

Emil Fränken, Hauptzollamts-Assistent.

Eduard Robert Rath, Revisions-Aufseher.

Johann Christoph Decke, desgl.

Im Auftrage des Bundesraths fungirt bei dem Hauptzollamte „Bremen“, sowie bei den Hauptzollämtern „Sebaldsbrück“ und „Geestemünde“ und dem Hauptsteueramte „Osnabrück“ als

Stationscontroleur:

Friedrich Jägerhuber, Zollinspector (in Bremen).

Dem Hauptzollamte sind unterstellt:

a. Boll-Abfertigungsstellen etc. am Hauptbahnhofe und am Venlo-Hamburger Bahnhofe,

bei welchen functioniren:

Christian Peter Georg Müller, Steuerinspector (Vorstand der Abfertigungsstellen am Venlo-Hamburger Bahnhofe und für Passagierabfertigung und Gilgut am Hauptbahnhofe).

Hauptzollamts-Assistenten.

Georg Friedrich Louis Meyer.	Conrad Wilhelm Julius Witte.
Friedrich Wilhelm Düwer.	Reinhold Emil Hugo Schlinger.
Carl Heinr. Wilhelm Deding.	Carl August Wilh. Const. Richard.
Herm. Aug. Friedr. Pflugmacher.	Joseph Jung.
Wilh. Georg Heinrich Spanuth.	Carl Heinrich Friedrich Tamme.
Gerh. Heinrich Adolf Fischer.	Heinrich Friedrich Carl Brede.
Friedrich Wilhelm Seifert.	Jacob Maringer.
Friedrich August Kleine.	Georg Friedrich Michael Goetsch.
Diedrich Moritz Adolf Gerlach.	Albert Reiche.
Christoph Heinrich Lohse.	Carl Heinrich Oppermann.
Friedrich Louis Strangmann.	Christian Traugott Fricke.
Johann Ludwig Wilhelm Lüders.	Hermann Heinrich Schuirmann.
August Heinrich Friedr. Kageler.	Theodor Klostermann.
Carl Wilhelm Wittig.	Paul Theodor Jaeschky.
Carl Friedrich Ludwig Heise.	

Revisions-Aufseher.

Johann Andreas Fritsch.	Dietr. Sch. Louis Gottl. Heitmann.
Georg Christoph Ferd. Sporleder.	Johann Wilhelm Wichert.
Heinrich Großgebauer.	Emil Theodor Anton Büttner.
Carl Emil Albert Steffen.	Hermann August Ludwig Senß.
Jacob Vogt.	Johann Wilhelm Zeitzschel.
Heinrich Conrad Ziegenbein.	Joh. Gottfr. Carl Stollberg.
Heinr. Friedr. August Grotjahn.	Johann Koscielniaczky.
Friedr. Wilh. Christ. Blanke.	Carl Gustav Theodor Schulz.
Carl Ludwig Otto Wachsmuth.	August Friedrich Querengäßer.
Wilhelm Ernst Knieß.	Johann Friedrich Franke.
Johannes Friedrich Möser.	Ferdinand Ludwig Bothmer.
Carl Friedr. Ernst Conrad Busch.	Carl August Schulze.
Christian Wilhelm Ehley.	Gotthold Albrecht.
Ludwig Julius Ewest.	Victor Carl Ludw. Wilh. Cordes.
Louis Friedr. Georg Schuttman.	Friedrich August Hinrichs.
Conrad Heinrich Dthmer.	Friedrich August Jacobs.
Johann August Ludwig Thof.	Johann Carl August Krause.
Herm. Frdr. Wilh. Gust. Philippi.	Franz Lohmann.
Hermann Lueck.	Friedrich Theodor Albert Lange.
Johann Carl Zahn.	Ferdinand Carl Meyer.

Joh. Friedr. W. Christ. Müller.
 Johann Wilh. Paul Posemann.
 Carl August Rauer.
 Ferdinand Carl Kersfert.
 Wilhelm Schäfer.
 Friedrich Gustav Schön.
 Eduard Schneider.
 Richard Eduard Diestler.
 Wilhelm Johann Julius Voß.
 Traugott Benjamin Wiesner.
 Heinr. Christian Friedr. Stüwert.

Johann Gustav Michael Schmidt.
 Arthur Hugo Theodor Standfuß.
 August Robert Kienitz.
 August Ferdinand Kohncke.
 Joh. Friedrich Ludwig Biesenitz.
 Heinrich Theodor Göbe.
 Georg Heinrich Görbing.
 Leopold Friedrich Landgraf.
 Heinrich Ludwig Conrad Jacob.
 Martin Friedrich Britsch.
 Carl Wilhelm August Petsch.

Hauptzollamts-Diener.

Philipp Wilhelm Schöning.
 Heinrich Christian Heitmüller.
 Martin Meyerhoff.

Heinrich Conrad Müller.
 Johann Friedrich Cohrsen.
 Theodor Benjamin Tallatschet.

b. Zoll-Abfertigungsstelle an der Oberweser.

Vorstand: Paul Franz Theodor Zucker, Steuerinspector.

Hauptzollamts-Assistenten.

Georg C. Heinr. Aug. Dannheim. Philipp Hamelmann.
 Gustav Carl Friedrich Charrier. Anton Friedrich Wilhelm Löding.

Revisions-Aufseher.

Adolf Ernst Rahrman. Georg Heinrich Wilhelm Waetke.
 Joh. Heinr. Wiedenroth. Anton Ferdinand Klamt.
 Jürgen Heinrich Mente. Heinrich August Krapff.
 Carl Friedrich Raumann. Johann Heinrich Wilhelm Haffe.
 Carl Wilhelm Doring. Rudolf Friedrich Medenwald.

Hauptzollamts-Diener: Christian Kreth.

c. Zoll-Abfertigungsstelle an der Unterweser und der
 Zollvereins-Niederlage.

Vorstand: Georg Wilh. Ludw. Rheinen, Steuerinspector.

Hauptzollamts-Assistenten.

Ernst Heinr. Friedr. Lindemann. Heinr. Christoph Ludwig Winter.
 Christian Carl Victor Leman. Max August Heinrich Kodehuth.
 Heinrich Friedrich Wilhelm True.

Revisions-Aufseher.

Carl Conrad Christian Mejer. Samuel Berthold Rintsch.
 Friedrich Wilhelm Hachmeister. Joh. Christ. Fr. Ludw. Heinemann.
 Gotthard Zwanowsky. Johann Wenzel.
 Johann Heinr. Ferd. Dehlerking. Oscar Becker.

Hauptzollamts-Diener: Carl August Ludwig Dieckmann.

d. Boll-Abfertigungsstelle an der Post.

Hauptzollamts-Assistenten.

Wilhelm Justus Giese. Carl Wilh. Heinr. Christ. Schor-
Heinrich Friedrich Louis Fette. mann.

Revisions-Aufseher.

Heinrich Ludwig Blas. Heinrich Christian Ruge.
Ernst Hermann Georg Röber. Joh. Heinr. Wilh. Friedr. Meyer.

Hauptzollamts-Diener: Jann Kols Bontjes.

e. Boll-Abfertigungsstelle auf dem Bahnhofe in der Neustadt.

Hauptzollamts-Assistenten.

Joh. Heinr. Ferd. Koltthoff. Franz Christian Zick.
Johann Friedrich Peters. Justus Friedrich Georg Keese.
August Ludwig Diedrich Garms. Carl Theodor Julius Jahn.

Revisions-Aufseher.

Heinrich Christian Carl Pflug. Leopold Friedrich Stolz.
Wilh. Georg Herm. Giesges. Friedrich Gustav Haun.
Carl Heinrich Friedr. Ehling. Friedrich Wilhelm Kubitz.
Otto Wilhelm August Engel. Carl Friedrich Depas.
Johann Heinr. Christoph Schasse. Joseph Niedensführ.
Friedrich Ludwig Oppermann.

Hauptzollamts-Diener: Friedrich Wilhelm Carl Rose.

f. Ober-Grenz-Controle-Bezirk Bremen-Neustadt.

Adalbert Friedrich Wilhelm Stiebel, Ober-Grenzcontroleur.
Jacob Wilhelm Hooge, berittener Grenzaufseher.

g. Nebenzollamt I. Classe am Buntenthore.

Emil Seumnich, Zolleinnehmer.
Carl Hermann Otto Grotjahn,
Louis Valentin Blume, } Zollamtsassistenten.
Heinrich Friedrich Wilhelm Bartling,
Hermann Aug. Christian Leonhard Strömer,
Johann Andreas Heinrich Buchhorn, Zollamtsdiener.

h. Nebenzollamt I. Classe am Hohenthore.

Friedrich Wilhelm August Jahn, Zolleinnehmer.
August Wilhelm Ludwig Degenhardt, } Zollamtsassistenten.
Carl Gottlieb Deterding,
Heinrich August Andreas Gerecke, Zollamtsdiener.

i. Grenzaufsichtsstation Buntenthor.

Grenzaufseher.

Friedr. Heinr. Aug. Dohrmann.	Heinrich Richard Benghoefer.
Diedrich Heinrich Stelter.	Gottl. Wilh. Ant. G. Heinr. Heine.
Heinr. Diedr. Christoph Fascher.	Carl Friedrich Willms.
Friedr. Carl Heinr. Rischkopf.	Malte Georg Ludwig Ewert.
Friedrich Wilhelm Steinmüller.	Carl Cub.
Gottfried August Reberg.	Johann August Wisp.

k. Grenzaufsichtsstation Hohenthor.

Grenzaufseher.

Heinrich Diedrich Fensch.	Johann Friedrich Wilhelm Pohl.
Heinr. Friedr. Wilh. Schlemm.	Hermann Albert Reideck.
Johann Heinrich Grone.	Arnold Erich Ludwig Boelger.
Johannes Kühne.	Carl August Ferdinand Lange.
Jürgen Heinrich Brunhöfer.	Carl Friedrich Seelemann.
Heinr. Hennig Christian Bührig.	Christian Friedrich Buchmann.

l. Grenzaufsichtsstation Buntenthorssteinweg.

Grenzaufseher.

Johann Heinr. Wilhelm Stolte.	Anton Niedzwizky.
Friedrich August Nülle.	Carl Friedr. Wilhelm Schückram.
Carl Julius Ludwig Busch.	Ferdinand Friedrich Barth.
Joh. Heinrich Wilhelm Döpke.	Arthur Heinrich Friedrich Wolff.
Heinrich Friedr. Wilh. Holzapfel.	

m. Grenzaufsichtsstation Kattenthurm.

Grenzaufseher.

Cord Wilhelm Arend Keller.	Friedr. Wilhelm August Thoms.
----------------------------	-------------------------------

n. Grenzaufsichtsstation Arsten.

Grenzaufseher.

Theodor Gottl. Wilh. Schönrock.	Carl Friedrich Jügler.
Friedrich Carl Gottlob Aden.	

o. Grenzaufsichtsstation Habenhausen.

Grenzaufseher.

Friedrich Heinrich Driemeyer.	Albert Adolf Emil Lautien.
Ernst Günther.	

p. Grenzaufsichtsstation Warthurm.

Grenzaufseher.

Johann Friedrich Wilh. Raedicke.	Otto Ferdinand Blank.
Geo. Friedr. Peter Wilh. Wilkens.	Georg Ferdinand Müller.
Wilhelm Ernst Gustav Dieck.	Carl August Clemens Becher.
Friedrich Hermann Röhr.	Carl Mix.

q. Grenzaufsichtsstation Kirchhuchtingen.

Grenzaufseher.

Louis Wilhelm Andreas Franke. Franz Janssen Jürgens.
 Michael Raudszus. Julius Reuhäuser.

r. Grenzaufsichtsstation Mittelshuchtingen.

Grenzaufseher.

Friedrich Emil Christian Probst. Heinrich Friedr. Herm. Behusen.

s. Grenzaufsichtsstation Sielhans.

Grenzaufseher.

Friedrich Wilhelm Julius Müller. Carl Adolf Christian Ruhe.
 Johann David Franz Hesse.

t. Bootstation Dreue.

Grenzaufseher.

Gustav Victor Martin Herbst. Wilhelm Wilcke.
 Peter Pitzak.

Matrosen.

Heinrich Reinecke. Heinrich Kehlenbeck.
 August Friedrich Johann Albert Kaufmann.

II. Königlich Preussisches Hauptzollamt in Sebaldsbrück.

Mitglieder.

Steuerrath August Wilh. Troje, Oberzollinspector und Dirigent.
 Hermann Weber, Hauptzollamts-Rendant.
 Richard Heerde, Hauptzollamts-Controleur.

Hauptzollamts-Assistenten.

Bernhard Friedr. Adolf Niebuhr. Carl Bode.
 August Chappuzeau. Albert Friedr. Wilh. de la Motte.
 Richard Espe. Gottfried Kühns.
 Carl Stackmann.

Grenzaufseher.

Johann Heinrich Weber. Heinrich Wellhausen.
 Carl Saalbach. Friedr. Wilh. Ernst Schulze.
 Otto Meyer.

Hauptzollamts-Diener.

Heinr. Conr. Fr. Wilh. Gahlstorff. Meno Penning.

Von diesem Hauptzollamte ressortiren:

a. Ober-Grenz-Controle zu Vegesack.

Gottfried Albert Kersten, Obergrenzcontroleur.

b. Grenzaufsichtsstation zu Vegesack.

Martin Heinrich Tjaden, berittener Grenzaufseher.
 Johann Heinrich Carl Homann,
 Hermann Stendel,
 Wilhelm August Busitzky,
 Johann Ludwig Heinrich Meyer,
 Friedrich Wilhelm Ferdinand Bohrer, } Grenzaufseher.
 Jacob Otto,
 Heinrich Becker,
 Johann Krüger,
 Carl August Wirth,
 August Zinke, }
 Hermann Tietje, } Matrosen.

c. Grenzaufsichtsstation zu Burg.

Heinrich Carl Christoph Fischer,
 Heinrich Christian Georg Geese, } Grenzaufseher.
 Friedrich Schaper II.,
 Johann Schief,

d. Grenzaufsichtsstation zu Lesumbrook.

Christian Eduard Wolterstorff,
 Georg Wilhelm Heinrich Friedrich Köhler, } Grenzaufseher.

e. Nebenzollamt I. Classe zu Vegesack.

Heinrich Hoppenstädt, Zolleinnehmer.
 Carl Wilhelm Jansen, } Zollamtsassistenten.
 Heinrich Forthmann,
 Engelhard Bohnert, Zollamtsdiener.

f. Nebenzollamt I. Classe zu Oberneuland.

Bernhard Johann Blickwedel, Zolleinnehmer.
 August Grupe, Zollamtsdiener.

g. Grenzaufsichtsstation zu Oberneuland.

Johann Friedrich Berlewitz,
 Carl Heinrich Eckhard Dannies, } Grenzaufseher.
 Diedrich August Christian Schierke,
 Heinrich Machleidt,
 Friedrich Wilhelm Kömpler,

h. Nebenzollamt I. Classe zu Warf.

Heinrich Christian Friedrich Wismer, Zolleinnehmer.
 Carl Schnellbeck, } Zollamtsassistenten.
 Conrad Förster,

i. Grenzaufsichtsstation zu Warf.

Wilhelm Nothwehr, comm. Grenzaufseher.

k. Grenzaufsichtsstation zu Timmersloh.

Gustav Edmund Kunkel, Grenzaufseher.

l. Nebenzollamt II. Classe zu Dammsiel.

Heinrich Ludwig Engelfe, Zolleinnehmer.

m. Nebenzollamt II. Classe zu Oberblockland.

Eduard Bogenhart, Zolleinnehmer.

n. Nebenzollamt II. Classe zu Kuhsiel.

Franz Ludwig Fuchs, Zolleinnehmer.

III. Zollabfertigungsstelle in Bremerhaven.

(Steht unter dem königlich Preussischen Hauptzollamte in Geestemünde.)

Vorstand: Gustav Wilh. Speerschneider, Steuerinspector.

Hauptzollamts-Assistenten.

Friedrich Georg Anton Meyer.	Gust. Fr. Wilh. Georg Lachmund.
Friedrich J. H. Chr. Hillebrecht.	Eugen Emil Petow.
Hermann Joh. Louis Meschewsky.	Conrad Franz Arnecke.
Carl Anton Festing.	Carl Arnold Amandus Tlustek.

Grenzaufseher.

Heinrich Hans Bornemann.	Carl Alb. Rinne.
Friedrich Joh. Georg Behrenhoff.	Wilhelm Georg Sch. Schlister.
Carl Johann Friedrich Pieper.	August Johann Friedrich Zippel.
Eduard Friedrich Schlepp.	Carl Friedrich Wilhelm Ruthe.
Carl Friedrich Becker.	Carl Westphal.

Hauptzollamts-Diener: Adolf Robert Lässig.

F. Preussische Eisenbahnverwaltung im Bremischen Staatsgebiete.

(Für den Betrieb der Wunstorf-Bremer und der Bremen-Geest-Bahn. Die bei denselben angestellten Bremischen Beamten siehe im Abschnitt VIII. unter 2.)

Königlich Preussisches Eisenbahn-Betriebsamt Bremen.

Betriebs-Director.

Franz Wittich, Regierungsrath.

Ständige Hilfsarbeiter.

Joseph Leopold Scheuch, Eisenbahn-Bau- und Betriebsinspector, Vertreter des Betriebsdirectors.

Dr. phil. Hermann Heinrich Theodor Ziehen, Eisenbahn-Bau- und Betriebsinspector, zugleich Vorsteher der Bauinspektion II. (Bremen-Wunstorf).

Eduard Brewitt, Eisenbahn-Bau- und Betriebsinspector, zugleich Vorsteher der Bauinspektion I. (Bremen-Geestemünde).

Controleure.

Georg Friedrich Hartmann, Verkehrscontroleur.
 Peter Heinrich Christian Tödter, Betriebscontroleur.

Eisenbahnsecretäre.

Heinrich Chr. Müller, Vorsteher des Betriebsamtsbüreaus.
 Adolf Wagener.

Betriebssecretäre.

Heinrich Matthias Joel.	Robert Rudolf Richard Fasch.
Carl Theodor Wilhelm Schrader.	Carl Heinrich Adolf Sussenplan.
Heinrich Rudolf Richter.	Jr. Wilh. Emil Gehrman.
Friedrich Behrens.	Benno Xaver Koolf Moores.
Heinrich Wilhelm Dettmar.	Heinrich Gottlieb Winkelvoß.
Heinrich Christian Schaper.	Lorenz Wieber.
Carl Sp. Wilh. Schimmelpfennig.	

Büreauphilanten.

August Eduard Hermann Radue.	Ernst Paul Meyer.
Wilhelm Wagner.	Heinr. Christ. Friedr. Eggers.
Johannes Nicolaus Meyer.	

Kanzlisten.

Friedrich Hermann Lohmann.	Johann Christian Carow.
----------------------------	-------------------------

Kanzleiaffilanten.

Alexander Hahlefeld.	Wilhelm Siebert.
----------------------	------------------

Hilfschreiber.

Christian Freudenreich.	Wilhelm Dingwerth.
Carl Bröckerbaum.	Anton Wüllner.

Zeichner.

Ernst Aug. Kuhlmann.	Paul Caspar Rich. Stiegler.
----------------------	-----------------------------

Büreaudiener.

Gustav Adomeit.	Hr. Hrm. Peters,	Hilfs-
Georg Heinrich Eggers.	G. K. S. Brücher,	Büreaudiener.

Betriebskaffe.

Rendant: Heinrich Wilhelm Voigt.
 Buchhalter: { August C. L. Bertram.
 { Georg Heinrich Gottfried Kleinmanns.
 Eisenbahnsecretäre: { Christian Heinr. Ernst Leifert.
 { Wilhelm Loeser.
 Betriebssecretär: Heinrich Groterjahn.
 Büreauphilant: Georg Carl Robert Franke.
 Kassendiener: Johann Jost Tonius.

Station Bremen (Hannover-Bremen).

Zugführer.

Carl Freise.	Wilhelm Herm. Ludwig Müller.
Wilhelm Orgelmann.	Heinrich August Heede.
Georg Friedrich Aug. Margraff.	Heinr. Friedr. Aug. Bahlmann.
Heinrich Christoph Spindler.	Matthias August Lehmann.

Packmeister.

Ernst Picker.	Friedrich Wilhelm Mertens.
Carl Wilhelm Bognitz.	Heinr. Aug. Albert Lange.
Georg August Wilhelm Rügge.	August Hermann Scheibe.
Joh. Heinr. Aug. Frdr. Uphoff.	Heinrich Friedrich Gustav Hoppe.

Schaffner.

Ernst Gustav Röder.	Heinrich Friedrich Höcker.
Carl Friedrich Wilhelm Mook.	Friedr. Heinrich Peters.
Andr. Gottfr. Carl Topf.	Heinrich Hinken.
Theodor Schünemann.	Anton Heinrich Schwarzwald.
Ernst Friedr. Kruse.	Carl Wilh. Ludwig Schuhknecht.
Joh. Gottfr. Zumpe.	Heinr. Joachim Friedr. Stehring.
Herm. Christ. Friedr. Drüner.	Christian Eduard Julius Fischer.
Carl Gottfried Ulbrich.	Georg Wilhelm Maack.
Anton Wilhelm Günther.	Ferdinand Leopold Bressen.

Depot-Verwalter: Packmeister Lorenz Naudin.

Magazin-Aufseher: Heinrich Meinken.

Wagenmeister.

Johann Heinrich Finke.	H. Friedr. Böler.
Christian Tegner.	Friedrich Conrad Stock.
Diedrich Albersmeyer.	H. F. C. Cordes.
Jacob Goldschmidt.	Franz Paleschke.
F. C. F. Lohmann.	Georg Friedrich Zufall.
Heinr. Wilh. Kettler.	Georg Kleinschmidt.

Bremser.

Carl F. E. Busch.	Heinr. Wilh. Roenemann.
Carl Franz Aug. Schwerdtfeger.	Heinr. Friedr. Wilh. Schieber.
Carl Vietjen.	Johann Heinr. Hermann Siemer.
Jürgen Heinr. Friedrich Runne.	Victor Moritz Fasch.
Heinrich Christ. Kurf.	Jacob Heinrich Eckstein.
Johann Christ. Dietje.	Friedrich Joh. Carl Weitendorf.
Friedr. August Cordes.	Johann August Carl Müller.
Friedrich Carl Schüler.	Friedrich Wilh. Heinrich Sieler.
Georg Adolf Gustav Schmidt.	Carl Wilh. Lud. Herm. Mangner.
Christian A. A. Hottelmann.	Adolf Weilandt.
Joh. Arnold Niemeyer.	

Hauptwerkstätte.

Maschinenmeister: Friedrich Hesse.

Werkstättenvorsteher: Carl Dege.

Büreau=Personal.

a) Betriebssecretäre.

Heinrich Rudolf Engehausen. Georg Carl Gustav Heine.

Wilhelm Albert Ludwig Pieper. Julius Zimmermann.

b) Büreau-Assistenten.

Richard Alfred Hoffmann. Julius Bippel.

c) Hilfschreiber.

Heinrich Schmidt.

Werkmeister.

Ernst Heinrich Lillie. Franz Heinrich Hoffmann.

Friedrich Hugo Paul Heinze. Friedrich Wilhelm Wolff.

Dampfmaschinenwärter: Georg Friedrich Schulz.

Werkstättenportier: — — — —

Locomotivführer.

Georg Wilh. Aug. Bunnemann.

Chr. G. A. Pieper.

Friedr. Heinr. Ludw. Bentgerodt.

Friedr. Wilh. Ludw. Michaelis.

Jürgen Heinr. Christoph Lemke.

Heinrich Friedrich Grote.

Wilhelm Eduard Günther.

E. Adolf Laurenz.

Georg Friedrich Kemmers.

Friedrich Diedrich Brase.

Jwan Adolf Ferdinand Tesch.

Heinrich Christian Schierenbeck.

Ernst August Friedr. Gust. Meyer.

Georg H. F. Bierans.

Wilhelm Adolf Aug. Bertram.

Carl Friedr. Conr. Ferd. Neuse.

Georg F. L. Werner.

Edmund Heinr. Schmuck.

Matthias Carpentier.

E. P. Wilhelm Schellhorn.

Friedrich Ernst Theod. Müller.

Johann Heinrich Bremer.

Hermann Dietrich Wilh. Heider.

August Louis Ferdinand Budde.

Franz Friedr. Wilhelm Reddersen.

Heinrich C. Franke.

Heinrich Ungrott.

Georg Albert Schüßler.

Heinr. Georg Aug. Wilh. Kahle.

Heinrich Friedrich Rüst.

Heinr. Wilh. Ferdinand Wagner.

Georg Friedrich August Windel.

Johann Franz Knippel.

Carl Friedrich Joseph Rinne.

Conr. Friedr. Wilhelm Schlemm.

Friedrich Adolf Pieper.

Theodor Carl Victor Gaymann.

Heinrich Ludwig August Willige.

Carl Heinrich August Rohrmann.

Georg Heinrich Ludwig Scheller.

Heinr. Friedr. Christ. Dettmer.

Aug. Friedr. Wilh. Deppe.

Johann Traugott Hensel.

Johann Heinr. Aug. Dedekind.

Johann Carl Gottl. Hübner.

Heinr. Friedr. Aug. Winkelmann.

Ernst Christoph Gries.

Hans Heinrich Lohse.

Carl Heinrich Altmann.

Locomotivheizer.

Carl Eduard Hermann Zieg.	Friedrich Dehne.
Anton Friedrich Scharnhorst.	Otto Christian Heinr. Eichenfeld.
Carl Corbach.	Georg Höger.
Franz Hermann Matthes.	Friedrich Schaar.
Hugo Carl Theodor Lündner.	Friedrich Wilhelm Michaelis.
Friedrich Wilhelm Hemstedt.	Carl Heinrich Starke.
Johann Heinrich Schweinsberg.	Johann Carl Hermann Scholz.
Georg Wilh. Ferd. H. Oppermann.	Johann August Heinrich Dürr.
Heinrich Friedrich Bullermann.	Ludwig Logemann.
Bernhard Wilhelm Rahe.	H. H. Carl Wesemann.
Eduard Carl Isambert.	Johann Heinrich Schmidt.
Rudolf Wilhelm Herm. Freyer.	Heinrich Wilhelm Edeler.
Heinr. Friedr. Carl Schlickriede.	Friedr. Carl Wilh. Schulz.
Heinrich Christoph Joh. Abmeyer.	August Sievers.
Johann Heinrich Fr. Block.	Georg Behn.
Heinrich Meyer.	Carl Wendtland.
Gustav Otto Robert Schulz.	Carl Zerbe.
Georg Wilhelm Budde.	Peter Joseph Lesmeister.
Carl Laffert.	Emil Theodor Hermann Schäfer.
Bernh. Stephan Matthias Lücke.	Christ. Friedr. Ludw. Becker.
Edmund Anton Rud. Georg Roth.	Joh. Heinr. Christ. Puto.
Hermann Ahrendt.	Herm. Theodor Fernig.
Heinr. Friedrich Wilhelm Burose.	Joh. Friedr. Wilh. Kellenberg.
Heinrich Gohmann.	Carl Friedr. Wilh. Kerbach.
Carl Wilhelm C. Bruno Simon.	Louis August Friedr. Drujcke.
Wilhelm Mingram.	August Christian Stuckhardt.
Heinr. Ludw. Wilh. Schaper.	
Weichensteller: Joh. Heinr. Greve.	

Station Sebaldsbrück.

Weichensteller.

Friedrich Kemna.	Diedrich Grothenn.
------------------	--------------------

Station Bremen (Venlo-Hamburg).

Stations-Vorsteher: Carl Heinrich Christian Nahrwold.

Stations-Kassenrendant: Theodor Biesterfeld.

Stations-Assistenten.

Friedrich Wilhelm Jürgens.	Ernst Laurenz Dürrenfeld.
Jacob Wilhelm Reusch.	Carl Scheithauer.
Johann Bonerz.	

Stationsdiätar: Friedrich Wilhelm Brecker.

Telegraphisten.

Peter Wupperfürth. Herm. Wilh. Juny (commiss.).

Wagenmeister.

Carl Friedrich Theodor Hinze. Ernst Herm. Lindner (commiss.).
Heinr. Friedr. Christ. Cordes. Friedr. Wilh. Albrecht
Diedr. David Truffel (commiss.). Carl Heinr. Aug. Oppermann "

Werkmeister.

Peter Joseph Bergbach. Carl Eduard Bolenz (commiss.).

Portiers.

Christian Friedr. Wilh. Janssen. Johann Heinrich Fahrenholz.
Heinrich Schoster.

Weichensteller.

Johann Joseph Gustav Giesel.	Johann Flocke.
August Weinhold.	Heinrich Friedr. Ludwig Demit.
Heinrich Christian Philipps.	Carl Heinrich Mühl.
Ernst Hermann Lindner.	Johann Diedrich Gerdes.
Carl Gottlieb Wilhelm Knebel.	Diedrich Wendt.
Martin Siegf. Ferd. Bergmann.	Wilhelm Christoph Hein.
James Gerd Hartmann.	Friedrich Wilhelm Seydel.
Stanislaus Radolla.	Otto Kramer.
Stanislaus Nawrowska.	Hnr. Fr. Carl Aug. Heddenhausen.
Wilh. Gust. Theodor Thiermann.	Friedrich Wilhelm Wiechhardt.
Heinr. Frdr. Ludw. Twachtmann.	Gustav Hermann Ehlers.
Carl Friedrich Göhrs.	

Bahnwärter.

Carl Ludwig Koch.	Wilken Köster.
Adolf Kohe.	Hermann Lünsmann.

G. Oldenburgische Eisenbahnverwaltung im Bremischen Staatsgebiete.

(Dieselbe ressortirt von der Großherzoglichen Eisenbahn-Direction zu Oldenburg.)

Station Bremen-Neustadt.

Stationsverwalter: Johann Tesch.

Stations-Assistent: Heinrich Wilhelm Julius Diedrichs.

Station Huchtingen.

Bahnmeister: Florian Damroth.

Expeditirender Weichenwärter: Johann Heinrich Anton Andree.

H. Diplomatische und consularische Vertretung des Deutschen Reiches.

I. Diplomatische Vertretung.

Vereinigte Staaten von Amerika.

Dr. Curt von Schlözer, außerordentlicher Gesandter und bevollmächtigter Minister (zu Washington).

Argentinische Republik, Paraguay und Uruguay.

Dr. Th. von Holleben, Ministerresident (zu Buenos Ayres).

Belgien.

Graf Gustav von Brandenburg, außerordentlicher Gesandter und bevollmächtigter Minister (zu Brüssel).

Brasilien.

Geheimer Legationsrath Rud. Friedr. Le Maistre, außerordentlicher Gesandter und bevollmächtigter Minister (zu Rio de Janeiro).

Centralamerika.

Werner von Bergen, Geschäftsträger und Generalconsul (zu Guatemala). † ○

Chile.

Freiherr v. Schenck zu Schweinsberg, Ministerresident (zu Santiago).

China.

Max von Brandt, außerordentlicher Gesandter und bevollmächtigter Minister (zu Peking). †

Vereinigte Staaten von Columbien.

Friedrich Conrad Carl Rueder, Ministerresident (zu Bogotá). † ○

Dänemark.

Wirkl. Geheimer Rath v. Philippsborn, außerordentlicher Gesandter und bevollmächtigter Minister (zu Kopenhagen).

Frankreich.

Fürst Chlodwig von Hohenlohe-Schillingsfürst, außerordentlicher und bevollmächtigter Botschafter (zu Paris).

Griechenland.

Geheimer Legationsrath F. v. Radowiz, außerordentlicher Gesandter und bevollmächtigter Minister (zu Athen).

Großbritannien.

Graf Georg zu Münster-Derneburg, außerordentlicher und bevollmächtigter Botschafter (zu London).

Japan.

Capitän zur See à la suite des See-Officiercorps von Eisendecker, außerordentlicher Gesandter und bevollmächtigter Minister (zu Tokio). †

Italien.

Robert von Reudell, außerordentlicher und bevollmächtigter Botschafter (zu Rom).

Marokko.

Heinrich Theodor Ludwig Weber, Ministerresident (zu Tanger). †

Mexico.

Ernst Ludwig Carl Freiherr von Baeker-Gotter, Ministerresident (zu Mexico).

Niederlande.

— — — — außerordentlicher Gesandter und bevollmächtigter Minister (im Haag).

Oesterreich-Ungarn.

Generallieutenant und Generaladjutant des Kaisers Prinz Heinrich VII. Reuß, außerordentlicher und bevollmächtigter Botschafter (zu Wien).

Peru und Ecuador.

Anton Daniel von Gramahki, Ministerresident (zu Lima). † ○

Portugal.

— — — — außerordentlicher Gesandter und bevollmächtigter Minister (zu Lissabon).

Rumänien.

Graf von Besdehlen, außerordentlicher Gesandter und bevollmächtigter Minister (zu Bukarest).

Rußland.

Generallieutenant und Generaladjutant des Kaisers L. v. Schweinitz, außerordentlicher und bevollmächtigter Botschafter (zu St. Petersburg).

Schweden und Norwegen.

Legationsrath von Pfuell, außerordentlicher Gesandter und bevollmächtigter Minister (zu Stockholm).

Schweiz.

General der Infanterie à la suite der Armee von Roeder, außerordentlicher Gesandter und bevollmächtigter Minister (zu Bern).

Serbien.

Graf von Bray-Steinburg, Ministerresident und Generalconsul (zu Belgrad). † ○

Spanien.

Graf Eberhard zu Solms-Sonnenwalde, außerordentlicher Gesandter und bevollmächtigter Minister (zu Madrid). †

Türkei.

Graf von Hatzfeldt-Wildenburg, außerordentlicher und bevollmächtigter Botschafter (zu Konstantinopel).

Vereinigte Staaten von Venezuela.

Wirkl. Legationsrath Otto Peyer, Geschäftsträger (zu Caracas). † ○

II. Consularische Vertretung.

Das vorge setzte Zeichen * bezeichnet Berufsconsulate; ein † hinter dem Namen des Consuls bedeutet, daß demselben für seinen Amtsbezirk die Ermächtigung ertheilt worden ist, bürgerlich gültige Eheschließungen von Deutschen, bezw. von Deutschen und Schutzgenossen vorzunehmen und Geburten, Heirathen und Sterbefälle derselben zu beurkunden; ein O an derselben Stelle bedeutet, daß der Consul die allgemeine Ermächtigung zur Abhörnung von Zeugen und Abnahme von Eiden besitzt.

Bereinigte Staaten von Amerika.

* Newyork: Dr. jur. Herm. Albert Schumacher, Generalconsul. O

* " C. E. H. Koser, Consul. O

* " A. Freiherr von Moltke, Viceconsul. O.

Resort:

Baltimore (Maryland): Georg Albert von Lingen, Consul.

Resort:

Washington: Alfred Schücking, Consularagent.

Boston (Massachusetts): Sebastian B. Schlesinger, Consul.

Charleston (Süd-Carolina): Charles Otto Witte, Consul.

Galveston (Texas): Julius Runge, Consul.

Resort:

Indianola: Emil Reiffert, Consularagent.

Mobile (Alabama): Julius Büttner, Consul.

Neworleans (Louisiana): Johannes Kruttschnitt, Consul.

Philadelphia (Pennsylvanien): Charles H. Meyer, Consul.

Richmond (Virginia): Heinrich Böhmer, Consul.

Resort:

Norfolk: W. Lamb, Viceconsul.

Savannah (Georgia): Jacob Rainers, Consul.

Resort:

Darien: August Schmidt, Viceconsul.

Wilmington (North Carolina): Eduard Beschau, Consul.

* Chicago (Illinois): Dr. jur. Friedrich Hinkel, Consul. O

* " Pollier, Viceconsul.

* Cincinnati: Dr. jur. Ottm. von Mohl, Consul. O

* San Francisco (Californien): Adolf Rosenthal, Consul. O

* St. Louis (Missouri): Dr. jur. H. E. G. Gerlich, Consul. O

Argentinische Republik.

* Buenos Ayres: Schäffer, Viceconsul. † O

Cordoba: Otto Pabst, Viceconsul.

Gualeguaychu: Jacob Andreas Spangenberg, Viceconsul.

Rosario de Santa Fé: Wöltje Tietjen, Viceconsul.

Salta: Georg Boden, Viceconsul.

San Juan: Heinrich Schade, Viceconsul.

Belgien.

Antwerpen: Heinrich Tiemann, Consul.

" Alfred Schuchard, Viceconsul.

Brüssel: S. Passavant, Consul.
 Gent: A. Prayon de Pauw, Consul.
 Lüttich: Heinrich Werlemann, Consul.
 Ostende: Adolf Bach, Consul.
 Roulers: Georg Ritter, Consul.

Bolivia.

Cochabamba: August Leiter, Consul. †
 La Paz: Moriz Hartmann, Consul.

Brasilien.

Bahia: Fritz Laporte, Consul. †
 Blumenau: Victor Gärtner, Consul.
 Ressort:
 Itajahy: Wilhelm Affeburg, Consularagent.
 Campinas: Franz Krug, Consul.
 Ceará: C. de la Camp, Consul. †
 Desterro: Ferdinand Ernst Friedrich Hackradt, Consul.
 Dona Francisca: Dr. Ottokar Dörffel, Consul (zu Joinville).
 Ressort:
 São Francisco do Sul: Heinr. Dettmer, Consularagent.
 Maceió: — — — — Viceconsul.
 Maroim: Franz Otto Schramm, Consul. †
 Pará de Belem: Gustav Sesselberg, Consul.
 Paranaguá: George de Drusina, Consul.
 Pernambuco: Wilhelm Otto, Consul. †
 Porto Alegre: Wilhelm Ter Brüggen, Consul. †
 Rio de Janeiro: Hermann Haupt, Consul. †
 Ressort:
 Santa Leopoldina: Albert Richard Dieze, Consularagent.
 Rio Grande do Sul: Louis Fraeb, Consul. †
 São Luiz (de Maranhão): Joao Cancio Pereira Brazeres, Consul.
 Santos: — — — — Consul.
 São Paulo: Gustav Schaumann, Consul.

Centralamerika.

* Guatemala: Werner von Bergen, Geschäftsträger und General-
 consul. † ○
 Ressort:
 Coban: Francis Charles Sarg, Viceconsul.
 Leon (Nicaragua): Dr. Christian Moriz Eisenstuck, Consul. †
 Punta Arenas (Costarica): Ernst Rohmoser, Viceconsul.
 Retalhulen mit Champerico (Guatemala): Gustav Boy,
 Viceconsul.
 San José (Costarica): Johann Friedrich Lahmann, Consul. †
 San José (Guatemala): William M. Blair, Consularagent.
 Santa Ana: Cuno Georg Rudolf Mathies, Consul.

Chile.

Caldera: Julius Scheffler, Viceconsul.
 Copiapó: Friedrich Asmussen, Consul.
 Coronel: Theodor Lenz, Viceconsul.
 Puerto Montt: Georg Greve, Viceconsul.
 Santiago: Albert Junge, Consul.
 Valdivia: Eduard Brochelle, Consul.
 Valparaiso: H. A. Schlubach, Generalconsul.

China.

* Shanghai: Dr. jur. Joh. Heinrich Focke, Generalconsul. † ○
 Ressort:
 Ningpo: Heinrich Breithaupt Meyer, Viceconsul. †
 * Amoy: Franz von Nischberger, Consul. † ○
 Ressort:
 Futschau: — — — — — Consul.
 Takao und Taiwanfu: — — — — — Viceconsul.
 Tamsui: — — — — — Viceconsul.
 * Canton: Gustav Travers, Consul. † ○
 Ressort:
 Swatau: Bernhard Schaar, Viceconsul. †
 * Shanghai: von Krencki, Viceconsul. †
 * Tientsien: Alfred Pell dram, Consul. †
 Ressort:
 Chefoo: Carl Christian Hagen, Viceconsul. †
 Niutschwang: — — — — — Viceconsul.

Vereinigte Staaten von Columbien.

* Bogotá: Friedrich Conrad Carl Lueder, Ministerresident und
 Generalconsul. † ○
 Ressort:
 Barranquilla (Bolívar): Moritz Siefken, Consul. †
 Bogotá: Salomon Koppel, Consul.
 Bucaramanga (Sant.): P. G. Lorent, Consul.
 Medellín (Antioquia): Juan de Sagahun Martínez, Consul.
 Panamá: Crawford Douglas, Consul.
 Ressort:
 Colon (Aspinwall): Ignaz Fürth, Viceconsul.
 San José de Cucuta (Sant.): R. Alwin Riedel, Consul.
 Santa Fé de Bogotá, s. Bogotá.

Dänemark.

* Kopenhagen: Adelhaupt Duehl, Consul mit dem Charakter
 als Generalconsul.
 „ Martens, Viceconsul.
 Ressort:
 Aalborg: Jörgen Basse Faerch, Consul.
 Aarhus: Commercierrath Jens Ulrich Gerdes, Consul.

Fanö: Jens Korsholm Bork, Consul.

Resort:

Ribe: Peter Noack, Consularagent.

Varde: Sören Thomsen, Consularagent.

Friedericia: Carl Wilhelm Voehr, Consul.

Friedrichshafen: Julius Kall, Consul.

Helsingör: Carl Bryg, Consul.

Hjöring: Joergen S. Nielsen, Consul.

Horsens: Otto Creemers, Consul.

Korsør: P. Joergensen, Consul.

Nyborg: Jørgen Jensen, Consul.

Resort:

Odense: A. Chr. Andersen, Consularagent.

Svendborg: Ludwig von der Hude, Consularagent.

Randers: P. Thygesen, Consul.

Ringkjøbing: Andreas Christian Husted, Consul.

Resort:

Lemvig: Anton Andersen, Consularagent.

Ringkjøbing: Christian Hoy, Consularagent.

Rønne (Insel Bornholm): Paul Frederik Michelsen, Consul.

Svanø (Insel Bornholm): Chr. M. Christiansen, Consul.

Thisted: Emil August Bendixsen, Consul.

Dänische Besitzungen (Antillen).

St. Thomas: Adolf Meyer, Consul.

Dominikanische Republik (s. auch Haiti).

Puerto Plata (ressortirt von Port au Prince): G. W. Heinsen,
Consul. †

San Domingo (desgl.): Miguel Pou, Consul.

Ecuador (s. auch Peru).

Guayaquil (ressortirt von Lima): Julius Bunge, Consul. †

Frankreich.

Bordeaux: Heinrich Winter, Consul.

Resort:

La Rochelle: Alphonse Bellevoisin, Consul.

Rochefort: Ernest Lesueur, Consul.

St. Martin (Insel Ré): Pierre Emile Souchet, Consul.

Sette: Gustav Espitalier, Consul.

Dünkirchen: Albert Wagner, Consul.

Resort:

Boulogne s./m.: — — — — Viceconsul.

Calais: Moritz Paul Stavenhagen, Viceconsul.

* Havre: Gustav Freiherr von Lindensfels, Consul.

Resort:

Dieppe: Frederic Chapman, Viceconsul.

- Honfleur: Jonathan Wagner, Viceconsul.
 Rouen: Percy Chapman, Viceconsul.
 * Marseille: G. von Derzen, Consul.
 Resort:
 Port de Bouc, Martigues, Port St. Louis: Léon
 Vidal, Viceconsul (zu Port de Bouc).
 Nantes: Manuel Bardot, Consul.
 Resort:
 St. Nazaire: H. Zelling, Viceconsul.
 Nizza: von Kefowski, Viceconsul.

Französische Colonien.

- * Algier: Dr phil. Carl Ferdinand Julius Fröbel, Consul.
 Gaboon (Guinea): Emil Schulze, Consul.
 Papeete (Tahiti): Gustav Godeffroy, Consul.
 Saigon (Cochinchina): E. Salzkorn, Consul.

Griechenland.

- Athen und Piraeus: Carl Wilberg, Consul zu Athen. †
 Resort:
 Piraeus: — — — — Viceconsul.
 Calamata: Victor Zahn, Consul. †
 Corfu: Martin Fels, Consul. †
 " Carl Spengelin, Viceconsul.
 Resort:
 Cephalonia: Ernst August Toole, Viceconsul.
 Patras: Theodor Carl Ludwig Hamburger, Consul. †
 " Carl Keller, Viceconsul.
 Resort:
 Pyrgos: A. Daralexi, Consularagent.
 Zante: Otto Demetrius Caruso, Viceconsul.
 Syra: — — — — Consul.

Großbritannien und Irland.

- * London: Wirklicher Legationsrath Dr. jur. Victor Ernst Richard
 von Bojanowski, Generalconsul für Großbritannien
 und Irland. ○
 * " Dr. jur. Hermann Kettich, Viceconsul. ○

1) In England.

- Amble: John M. Henderson, Viceconsul.
 Barrow: James F. Fowlie, Viceconsul.
 Birmingham: Max Lindner, Viceconsul.
 Blyth: William M. Ward, Viceconsul.
 Bradford: N. S. Heydemann, Consul.

Brixham: Alfred Bittery, Viceconsul.

Resort:

Dartmouth: George Goodridge, Consularagent.

Teignmouth: John W. Beater, Consularagent.

Cardiff: Max Krieger, Consul.

Resort:

Bridgewater: George B. Sully, Viceconsul.

Bristol: Philipp Douglas Alexander, Viceconsul.

Gloucester: Eduard F. Bird, Viceconsul.

Milford: — — — — Viceconsul.

Newport: Rich. William Stonehouse, Viceconsul.

Swansea: Friedrich Wilhelm Dähne, Viceconsul.

Dover: Nels Schjott, Viceconsul.

Falmouth: Robert Foy, Viceconsul.

Great-Yarmouth: Matthew Butcher, Viceconsul.

Hartlepool: Otto Trechmann, Consul.

Harwich: Oliver John Williams, Viceconsul.

Hull: W. August Schultetus, Consul.

Resort:

Great-Grimsbj: D. H. Buenz, Viceconsul.

Liverpool: Otto Burchardt, Consul.

" Louis Friedrich Bahr, Viceconsul.

* London: Dr. jur. Hermann Kettich, Viceconsul. ○

Lowestoft: John Rounce, Viceconsul.

Lynn: W. H. Garland, Viceconsul.

Manchester: Emil Liebert, Consul.

Middlesborough: C. E. Müller, Consul.

Resort:

Stockton on Tees: W. Hunton, Consularagent.

Newcastle upon Tyne: Robert Eichholz, Consul.

Nottingham: Ludwig Liepmann, Viceconsul.

Padstow: Robert Langford, Viceconsul.

Penzance: John Matthews, Viceconsul.

Plymouth: Henry Foy, Consul.

Poole: Georg F. Wanhill, Viceconsul.

Portsmouth: R. W. Beale, Viceconsul.

Ramsgate: Henry Blyth Hammond, Viceconsul.

Rochester: Thomas Henry Bentham, Viceconsul.

Scilly-Inseln: John Vanfield, Viceconsul.

Shoreham: John Ellman Brown, Viceconsul.

Southampton: Francis Keller, Consul.

Sunderland: Martin Wiener, Consul.

Weymouth: William Smith, Viceconsul.

Yarmouth (s. Great-Yarmouth).

2) In Schottland.

- Aberdeen: Paul Ludwig, Consul.
 Arbroath: James Weir, Viceconsul.
 Dundee: Hermann Duosbarth, Consul.
 Glasgow: Johann Otto Lietke, Consul.
 Ressort:
 Grangemouth: Andrew Mackay, Viceconsul.
 Ressort:
 Alloa: Adolf Dmmundsen, Consularagent.
 Boneß: George Denholm, Consularagent.
 Inverness: John R. Mackenzie, Viceconsul.
 Kirkwall (Orkney-Inseln): William Comper, Viceconsul.
 Leith: Adolf Robinow, Consul.
 Ressort:
 Berwick: James J. Oswald, Viceconsul.
 Burnt Island: William Robertson, Viceconsul.
 Ressort:
 Charlestown: S. H. Ohlsen, Consularagent.
 St. David's: J. Cairns, Consularagent.
 Lerwick: William Irvine, Viceconsul.
 Montrose: Edward Millar, Viceconsul.
 Perth: Robert Lowe, Viceconsul.
 Peterhead: Alexander Robertson, Consul.
 " Robert Robertson, Viceconsul.
 Ressort:
 Fraserburgh: Robert Anderson, Consularagent.
 Stornoway: John Murdo Morrison, Viceconsul.
 Wick: David Coghill, Viceconsul.

3) In Irland.

- Belfast: Otto Jaffe, Consul.
 Cork: William Watson Harvey, Viceconsul.
 Dublin: David Fitz Gerald, Consul.
 Dundalk: Joseph Farrell, Viceconsul.
 Ressort:
 Newry: Owen Grant, Consularagent.
 Limerick: James Spaight, Viceconsul.
 Londonderry: Abraham Harvey Stewart, Viceconsul.
 Waterford: Joseph Strangmann, Viceconsul.

Britische Besitzungen.

1) In Europa.

- Gibraltar: Ferdinand Schott, Consul.
 Guernsey: Sidney T. Laudevin, Viceconsul.
 Jersey: Hugh Charles Godfray, Viceconsul.
 La Valette (Insel Malta): Heinrich Carl Ferro, Consul.

2) In Asien.

Aden: Wilhelm Ganslandt, Consul.

Akyab: Paul Koop, Consul.

Bassein: Gottfried Buhmeyer, Consul.

Bombay: Carl Rapp, Consul.

Calcutta: P. F. Eisenlohr, Consul.

Resort:

Chittagong: Hugo Martin, Consularagent.

Colombo (Ceylon): Theodor Freudenberg, Consul.

Resort:

Point de Galle: George Banderspar, Viceconsul.

* Hongkong: Gustav Travers, Consul.

* " D. F. von Möllendorf, Viceconsul.

Kurrachee: Max Denso, Consul.

Madras: — — — — Consul.

Resort:

Tuticorin: Peter Mc. Lead Carstairs, Consularagent.

Maulmain (Hinter-Indien): Julius Georg Aug. Binzeng, Consul.

Penang: Rütger Klünder, Consul.

Rangoon: Julius Schulze, Consul.

* Singapore: Dr. jur. Ernst Bieber, Consul.

3) In Afrika.

Capstadt: Wilhelm August Lippert, Consul.

Resort:

Mosselbay: Edwin Brennard Hall, Consularagent.

Kimberley (Westgriqualand): Carl Louis Diering, Consul.

Port Elisabeth (Capland): W. H. Dalldorf, Consul.

Resort:

King William Town und East London: Hermann Malcomess, Viceconsul.

Port Alfred: Robert Louis Bertram, Viceconsul.

Simonstown (Capland): P. D. Martin, Viceconsul.

Freetown (Sierra Leone): Ernst Bohsen, Consul.

d'Urban mit Port Natal (Col. Natal): Gustav Monhaupt, Consul.

Port Louis (Mauritius): Hamilton Stein, Consul.

Lagos (Guinea): Heinrich Bey, Consul.

St. Helena: Saul Solomon, Consul.

4) In Amerika.

Montreal (Canada): Wilhelm C. Munderloh, Consul.

Quebeck (Canada): C. Pötl, Consul.

Toronto (Canada): Joseph Adolf Simmers, Consul.

Winnipeg (Canada): W. Hespeler, Consul.

Chatham (Neu-Braunschweig): Alex. Morrison, Consul.

St. John (Neu-Braunschweig): Robert Thomson, Consul.
 St. Johns (Neu-Fundland): Robert H. Prowse, Consul.
 Halifax (Neu-Schottland): Ch. A. Creighton, Consul.

Resort:

Bugwash: Alexander Wilson, Consularagent.
 Sydney (Cap Breton): George H. Dobson, Consularagent.
 St. George (Bermudas-Inseln): Eugen Meyer, Consul.
 Main (Labrador): Bourquin, Consul.
 Nassau (New-Providence, Bahama-Inseln): Thomas W. Williams,
 Consul.

Resort:

Inagua: Frederik Williams, Consularagent.
 Bridgetown (Barbadoes): Frederic Augustus Clairmonte, Consul.

Resort:

Castries (Insel St. Lucia): John Sheepshanks Moffat,
 Consularagent.
 Kingstown (Insel St. Vincent): Charles James Simmons,
 Consularagent.
 Port of Spain (Trinidad): Carl Friedrich Feez, Consul.
 Kingston (Jamaica): G. Weizmann, Consul.
 Belize (Honduras): Bernhard Cramer, Consul.
 Georgetown (Guayana): Arthur Weber, Consul.

Resort:

Neu-Amsterdam (Berbice): T. H. Cameron, Consular-
 agent.
 Port Stanley (Falklands-Inseln): Frederik Edward Cobb, Consul.

5) In Australien.

* Sydney (Neu-Süd-Wales): Dr. jur. Richard Krauel, General-
 consul für Australien. †

Resort:

Adelaide: Adolf von Treuer, Consul.

Resort:

Port Adelaide: Hugo Mücke, Viceconsul.
 Auckland (Neuseeland): Gustav von der Heyde, Consul.
 Brisbane: J. C. Heußler, Consul.
 Christchurch (Neuseeland): Professor Dr. Julius v. Haast, Consul.
 Dunedin (Neuseeland): Henry Houghton, Consul.
 Levuka (Ovalau): Friedrich Wilhelm Hennings, Consul.
 Melbourne: Wilhelm Alexander Brahe, Consul. ○
 Nelson (Neuseeland): Joh. Friedr. August Kelling, Consul (zu
 Kanau bei Nelson).
 Sydney: Carl Ludwig Sahl, Consul.

Resort:

Newcastle (Neu-Süd-Wales): James Colin Ellis, Vice-
 consul.
 Wellington (Neuseeland): Friedrich August Krull, Consul.

Hawaji-Inseln.

Honolulu: F. C. Glade, Consul.

Hayti.

* Port au Prince: Carl Bernhard Franz Freusberg, Consul.

Resort:

Aux Cayes: Carl Lühmann, Consul.

Cap Haïtien: Otto Schütt, Consul.

Resort:

Port de Paix: Hugo Kainer, Consularagent.

Gonaïves: Albert Carl Friedr. Anton Hilchenbach, Consul.

Jacmel: Louis Wöltge, Consul.

Japan.

* Hiogo und Osaka: Dr. jur. Herm. Stannius, Consul. † ○

* Yokohama: Zappe, Consul. † ○

Nagasaki: Hermann Iversen, Consul.

Niegata: Adolf Leysner, Consul.

Tokio: Michael Bair, Consul.

Italien.

Ancona: Hermann von Bremen, Consul.

Bologna: Leonhard Klustinger, Consul.

Cagliari: Eugen Cao, Consul.

Resort:

Alghero: F. B. Piccinelli, Consularagent

Carloforte: Cavaliere Paolo Segni, Consularagent.

Sassari (Porto Torres): Gianuario Schiafficio, Consularagent.

Civita Vecchia: L. Mibrandi, Consul.

Florenz: Dr. jur. W. Hoffmann, Consul.

* Genua: Dr. phil. Felix Bamberg, Generalconsul.

Resort:

San Remo: Carl Schneider, Viceconsul.

Savona: — — — — Consul.

Livorno: Carl Niemack, Consul.

Resort:

Pisa: Giovanni Casini, Consularagent.

Porto Ferrajo (Elba): Pietro Reboa, Consularagent.

Porto Santo Stefano: Cavaliere Lorenz Sordini, Consularagent.

Spezzia: Giuseppe Tori, Viceconsul.

Mailand: Johann David Mack, Consul.

* Messina: A. Schneegans, Consul.

Resort:

Catania: Joseph Peratoner, Viceconsul.

Licata: Angelo Verderame de Matteo, Viceconsul.

- Bizzo: Cavaliere Emmanuele Alcalá, Viceconsul.
 Reggio: Domenico Genoese-Zerbi, Marchese von Monte-
 Corvino, Viceconsul.
 Terranova: Dominic Jacona, Viceconsul.
 Neapel: Otto Beer, Generalconsul.
 Ressort:
 Bari: Albert Marstaller, Viceconsul.
 Brindisi: Giuseppe Nervegna, Viceconsul.
 Catanzaro: Giuseppe Cricelli, Viceconsul.
 Gallipoli: Michele Pasca, Viceconsul.
 Palermo: Julius Schumacher, Consul.
 Ressort:
 Girgenti: Leopold Dietsch, Viceconsul.
 Trapani: Giovanni Ficarrota, Viceconsul.
 Rom: Adolf Mast-Kolb, Consul.
 Taranto: Nicola Corato, Viceconsul.
 Turin: Emil Nylius, Consul.
 Venedig: Wilhelm Fiers, Consul.

Liberia.

- Monrovia: Max Königsdörfer, Consul.

Madagascar.

- Tamatave: — — — — Consul.

Marokko.

- * Tanger: Heinrich Theodor Ludwig Weber, Ministerresident
 und Generalconsul. †
 Ressort:
 Larache: Lewis Forde, Viceconsul.
 Mazagan: Juan B. Anjado, Viceconsul.
 Mogador: Theodor Brauer, Viceconsul.
 Rabat: Frost, Consul.

Mexico.

- Acapulco: Rudolf Gericke, Viceconsul.
 Chihuahua: — — — — Viceconsul.
 Colima: Chr. Flor, Consul.
 Durango: Hermann E. Meyer, Viceconsul.
 Guadalajara: Theodor Kunhardt, Consul.
 Guanajuato: Wilhelm Brockmann, Viceconsul.
 Guaymas: C. W. Adolf Bülle, Viceconsul.
 Laguna: Wilhelm Willms, Consul.
 Mazatlan: Wilhelm Sowerbutts, Consul.
 Merida: Johann Grafemann, Consul.

Mexico: — — — — Consul.

Resort:

Puebla: Carl von der Becke, Viceconsul.

Zacatecas: Oscar Lorenzen, Viceconsul.

Monterey: Otto Degetau, Viceconsul.

San Luis Potosi: John S. Bahnsen, Consul.

Tampico: Gerhard Claussen, Consul.

Tepic: Adolf Kindt, Consul.

Veracruz: Adolf Holscher, Consul.

Monaco.

Monaco: von Refowski, Viceconsul.

Niederlande.

Amsterdam: L. Hoyack, Consul.

Resort:

Harlingen: J. H. van Loon, Viceconsul.

Am Helder: P. Groen, Viceconsul.

Ter Schelling: D. Reedeker, Viceconsul.

Terel: W. H. Bruno Bok, Viceconsul.

Groningen: Dr. jur. C. C. Geertsma, Consul.

Resort:

Delfzyl: Hermann Gerardus Reiser, Consularagent.

Middelburg: P. de Bruyne, Consul.

A. W. Berdenis van Berlekorn, Viceconsul.

Rotterdam: J. W. Bunge, Consul.

Resort:

Brouwershaven: J. de Kater-Zoon, Consularagent.

Dordrecht: Francois van der Elst, Consularagent.

Hellevoetsluis: P. Gallas, Consularagent.

Scheveningen: Francois P. L. Pollen, Viceconsul.

Schiedam: J. Th. Zoetmulder, Consularagent.

Tiel: Dr. jur. Meinard Tydeman, Viceconsul.

Zierikzee: W. C. de Crane, Consularagent.

Niederländische Besitzungen.

Batavia: Friedr. August Erdmann, Consul.

Macassar (Celebes): Palm Siemsen, Consul.

Paramaribo (Guayana): Henrich Müller, Consul.

Samarang: Friedr. August Theod. Warnecke, Consul.

Sourabaya: Günther von Bülkingslöwen, Consul.

Oesterreich-Ungarn.

Bozen: Johann Puzer Edler von Reibegg, Consul.

Brünn: H. von Schöller, Consul.

* Budapest: Legationsrath Wilhelm Otto Florian von Thielau,
Generalconsul für Ungarn.

Resort:

Fiume: Paul Ritter von Scarpa, Consul.

Budapest: Albert von Wodianer, Consul.

Triest: Hermann Frhr. von Luttheroth, Generalconsul.

" Emil Müller, Viceconsul.

Resort:

Ragusa: Hauptmann von Testa, Consul a. i.

Wien: Ritter Joseph von Mallmann, Consul.

" Dr. Franz von Bivenot, Viceconsul.

Dranje-Freistaat.

Bloemfontein: Dr. med. Bernhard Otto Kellner, Consul.

Paraguay.

Asuncion: Heinrich Mangels, Viceconsul.

Bern.

Arequipa: Carl Wagner, Consul. †

Resort:

Islay: Adolf Gygar, Consularagent.

Callao: Eduard Ouderenck, Consul. †

Iquique: Ferdinand Corssen, Consul.

Tacna: Eduard Lehne, Consul. †

Resort:

Arica: Alex. Diedr. Bisscher van Gaasbeck, Consularagent.

Portugal.

Faro: Franzisco José Tavares, Viceconsul.

Lagos: José Augusto Pinto Cabral, Viceconsul.

Lissabon: Dr. jur. Adolf Ferosch, Consul. †

Porto: Eduard Kazenstein, Consul. †

Setubal: Joao Torlades D'Neill, Viceconsul.

Villanova de Portimao: José Joaquim Serpa, Viceconsul.

Portugiesische Besitzungen.

Fayal (Azoren): George S. J. Oliver, Consul.

Funchal (Madeira): Dr. Georg Friedrich Sattler, Consul. †

Ilha do Sal (Cap Verd. I.): J. J. Vera Cruz, Consul.

Lourenço Marques: Wilhelm Roghé, Consul.

Mozambique: Wilhelm Philippi, Consul.

Sao Miguel (Azoren): Baron de Fonte Bella, Consul.

San Paulo de Loando: Pasteur, Consul.

St. Vincente (Cap Verd. I.): John Bisger Miller, Consul.

Terceira (Azoren): Joao Carlos da Silva, Consul.

Resort:

Graciosa: José Joao de Simas et Cunha, Consularagent.

Rumänien.

- * Bukarest: Ernst von Bothmer, Consul. † ○
 Ressort:
 Crajowa: G. Burkhardt, Consularagent mit dem Charakter
 als Viceconsul.
 Giurgewo: Ignaz Steiner, Viceconsul.
 * Galaß: Dr. jur. Arendt, Consul. † ○
 Ressort:
 Braila: Adolf Ersling, Viceconsul.
 Kustendje: D. Benderli, Viceconsul.
 * Jassy: von Bary, Viceconsul. †
 Ressort:
 Botuschau: Carl Heinr. Ferdinand Becker, Consularagent.

Rußland.

- Archangel: Johannes Gernet, Consul.
 * Helsingfors: Frhr. von Lamezan, Consul.
 Ressort:
 Björneborg: Georg Wenzel, Consul.
 Ekenäs: Frithiof Hultmann, Consul.
 Helsingfors: Gustav Paulig, Consularagent.
 Kristinestad: C. E. Carlström, Consul.
 Nikolaistad (Wasa): Carl Stolzenberg, Consul.
 Ny Karleby: Carl Grundfeldt, Consul.
 Ressort:
 Gamlakarleby: Heinrich Wallin, Consularagent.
 Jacobstad: J. Blomström, Consularagent.
 Uleaborg: H. W. Ferdinand Siemssen, Consul.
 Ressort:
 Brahestad: Ludwig Ahlquist, Consularagent.
 Wiborg: Wilhelm Rothe, Consul.
 Ressort:
 Kotka: M. Südel, Consularagent.
 Abo: Chr. Fr. Boß, Consul.
 * Kiew: Freiherr von Münchhausen, Consul.
 * Kowno: C. F. Szczyński, Consul.
 * Moskau: Heinr. Friedr. Willib. Rich. Bartels, Consul.
 " Moritz Marc, Viceconsul.
 Narva: Nicolai Dieckhoff, Consul.
 * Odeßa: August Dionys Gillet, Generalconsul.
 " Becker, Viceconsul.
 Ressort:
 Berdiansk: Dr. Carl Djentkop, Consul.
 Kertsch: Gustav Schiller, Viceconsul.
 Rischenew: Carl Hagen, Viceconsul.
 Nicolajew: Friedrich Gehler, Viceconsul.
 Rostow: Jean Em. Scaramanga, Consul.
 Taganrog: — — — — Consul.

Reval: Andr. Christ. Koch, Consul.

Paul Robert Koch, Viceconsul.

Riga: Carl Fr. Deubner, Generalconsul.

Resort:

Libau: Ed. Martenson, Consul.

Bernau: Nicolai Michael Bremer, Consul.

Resort:

Arensburg: Th. W. Grubener, Viceconsul.

Windau: Edm. Mahler, Consul.

* St. Petersburg: Dr. jur. Ed. Grisebach, Consul.

* " Dr. jur. Schmidt, Viceconsul.

" Karl E. Weber, Viceconsul.

Resort:

Cronstadt: — — — — Viceconsul.

* Tiflis: Freiherr von Ifflinger, Consul.

Resort:

Kedabeg: William Bolton, Consularagent.

* Warschau: Geh. Legationsrath Freiherr von Rechenberg,
Generalconsul.

Samoa= (Schiffer-) und Tonga= (Freundschafts-) Inseln.

Upia (Insel Upolu): Corvetten-Capitän Zembisch, Consul mit
dem Charakter als Generalconsul. † ○

Resort:

Fakuit (Marshall-Inseln): Franz Ludw. HERNSHEIM, Consul.

Papeete (Tahiti): Gustav Godeffroy, Consul.

Schweden und Norwegen.

1) Schweden.

* Stockholm: Heinrich Wilhelm von Redlich, Consul mit dem
Charakter als Generalconsul.

Resort:

Calmar: Carl Hasselquist, Consul.

Resort:

Oscarshamn: Gustav Tillberg, Consularagent.

Carlshamn: Hermann Schmidt, Consul.

Carlskrona: Victor Ingemar Peterson, Consul.

Gefle: Franz Oscar Flensburg, Consul.

Gothenburg: Carl August Kjellberg, Consul.

Resort:

Fjellbacka: J. M. Backelin, Consularagent.

Kongsbacka: Aron Svahn, Consularagent.

Lyskil: G. J. Sundberg, Consularagent.

Marstrand: Alfred Lundberg, Consularagent.

Strömstad: Emil Smith, Consularagent.

Warberg: E. W. Prytz, Consularagent.

Helsingborg: Peter Olsson, Consul.

Reffort:

Engelholm: C. A. Carlsson, Consularagent.

Hernösand: Franz Kempe, Consul.

Hudiksvall: Eduard Rasch, Viceconsul.

Jönköping: A. G. Westmann, Viceconsul.

Landskrona: Adolf Nathanson, Consul.

Lulea: Paul Govenius, Viceconsul.

Malmö: Carl Magnus Hallbäck, Consul.

" Johann Hallbäck, Viceconsul.

Reffort:

Trelleborg: Carl Smith, Consularagent.

Neder-Kalix: Johannes Sällström, Viceconsul.

Norrköping: Gustav Adolf Wiechel, Viceconsul.

Nyköping: Lars Wilhelm Olde, Consul.

Pitea: A. B. Selander, Viceconsul.

Skelleftea: Christian Bagt, Viceconsul.

Söderhamn: Johann Frithiof Göthe Schöning, Consul.

Sundswall: August Edström, Consul.

Umeå: Lars Glas, Viceconsul.

Westerwik: Gustav Mächel, Consul.

Wisby: Carl Laurentius Ekman, Consul.

Reffort:

Rohnehamn (Gothl.): C. J. Broander, Consularagent.

Ystad: Nils Behrsson, Consul.

Reffort:

Simrishamn: Joh. Björtegren, Consularagent.

2) Norwegen.

* Christiania: Dr. jur. Lauberau, Consul.

Reffort:

Alesund: Jens Möller, Viceconsul.

Arendal: S. Gyde, Consul.

Reffort:

Desterrisöer: F. Finne, Consularagent.

Bergen: Conrad Mohr, Consul.

Bodö: B. B. Jentoft, Viceconsul.

Christiansand: Otto Carl Reinhardt, Consul.

Reffort:

Farsund: F. P. Otto, Consularagent.

Flekkfjord: C. M. Guldahl, Consularagent.

Mandal: Jacob Andorsen, Consularagent.

Christiansund: Rasmus Brochmann Loffius, Viceconsul.

Drammen: Bernt Christopher Lange, Consul.

Drontheim: Anton Jenssen, Consul.

Frederikshald: Ole Baastad, Viceconsul.

Frederikstad: Mads W. Stang, Viceconsul.

Grimstad: Harald Fjachsen, Viceconsul.

Hammerfest: F. H. Feddersen, Consul.
 Krageroe: Anton Natvig, Viceconsul.
 Laurvig: Peter S. B. Wesenberg, Viceconsul.
 Lillesand: Hans Jacob Hammer, Viceconsul.
 Molde: Bastian M. Width, Viceconsul.
 Moss: Carl Ewald Gerner, Viceconsul.
 Namsos: Johannes Havig, Viceconsul.
 Porsgrund: Albert Baumann, Viceconsul.

Reffort:

Brevig: H. C. Albrethsen, Consularagent.
 Sannesund (Sarpsborg): Thorwald Apenes, Viceconsul.
 Stavanger: Thomas Scheen Falck, Consul.

Reffort:

Egersund: L. H. Punterwold, Consularagent.
 Haugesund: Frithjof Eide, Consularagent.
 Tönsberg: Carl Krüger, Viceconsul.
 Tromsøe: W. Holmboe, Consul.
 Vadsjøe: Johann Fentoft, Consul.
 Bardøe: Anton Holmboe, Viceconsul.

Schweiz.

Basel: Julius Wald, Consul.
 Genf: Louis Bachmann, Consul.
 Zürich: Rudolf Schöller, Consul.

Serbien.

* Belgrad: Graf von Bray-Steinburg, Ministerresident und Generalconsul. † ○

Siam.

* Bangkok: C. F. C. H. A. von Bassewitz, Consul. † ○

Spanien.

* Barcelona: Richard Lindau, Consul. †

Reffort:

Alicante: Alexander Harmsen, Consul.

Reffort:

Altea: Horatius Favaloyes, Consularagent.

Almeria: Friedrich Benther, Consul.

Reffort:

Adra: Ignacio Medina y Moreno, Viceconsul.

Badajoz: Louis Olleros y Manzilla, Viceconsul.

Bilbao: José Eusebio Röchelt, Consul.

Cadix: Ernst Kropf, Consul. †

Reffort:

Algesiras: Juan Antonio Duarte, Viceconsul.

San Lucar de Barrameda: Louis Colom y Victor, Viceconsul.

Carthagera: Bartholomeus Spottorno, Consul.

Cordoba: Pedro Lopez, Viceconsul.

- Corunna: Barrié y Pastor, Consul.
 Ferrol: Manuel Antonio Garcia, Consul.
 Gijon: José Maria Marina, Consul.
 Granada: P. F. Wilhelmi, Viceconsul.
 Huelva: Wilhelm Sundheim, Consul.
 Irún (Guipuzcoa): Isidoro Esteban Baños, Viceconsul.
 Jerez: Pedro Gonzalez y Soto, Viceconsul.
 Linares: Enrique Accino y Basquez de Aranjó, Viceconsul.
 Madrid: Heinrich Kribben, Consul.
 Mahon (Insel Minorca): Raphael Feminiás, Consul.
 Resort:
 Ybiza (Pithyusen): Barth. Ramon y Jur, Viceconsul.
 Malaga: Adolf Heinrich Pries, Consul.
 Resort:
 Marbella: Miguel Calzado, Viceconsul.
 Torrox: José de Sevilla, Viceconsul.
 Palma (Insel Mallorca): Miguel Salva y Sagüñolas, Consul.
 San Sebastian: Rudolf Sprenger, Consul.
 Santander: Carl Hoppe, Consul.
 Sevilla: Carlos de Vargas, Consul.
 Tarragona: Luis Müller, Consul.
 Torreviéja: Rafael Sanchez, Consul.
 Valencia: Harald Johann Dahlander, Consul.
 Resort:
 Benicarlo: — — — — — Viceconsul.
 Vigo: Manuel Barcena y Franco, Consul.

Spanische Besitzungen.

- * Havana (Cuba): Freiherr Julius von Soden, Consul. † ○
 Resort:
 Cardenas: Joh. Emil Heim. Ziegler, Viceconsul.
 Cienfuegos: Hermann Friedrich Gruner, Viceconsul.
 Matanzas (Cuba): L. Geerken, Consul.
 San Jago de Cuba: Carl Wilhelm Schumann, Consul.
 Trinidad de Cuba: Carl F. Thode, Consul.
 Las Palmas (Gran Canaria): Jorge Rodriguez, Viceconsul.
 * Manila (Philippinen): R. Kempermann, Consul. † ○
 Resort:
 Cebu (Philippinen): — — — — — Viceconsul.
 Iloilo (Philippinen): Fridolin Luchfinger, Viceconsul.
 Santa Cruz (Teneriffa): Johann Peter Schwarz, Consul.
 San Juan (Portorico): Rud. Elvers, Consul.
 Resort:
 Aguadilla: Ludwig Röchler, Viceconsul.
 Arroyo (Portorico): Julius Riestohl, Viceconsul.
 Mayaguez: Theodor Schulze, Viceconsul.
 Ponce: — — — — — Viceconsul.

Türkei.

- * Alexandrien: Leg.-Rath Freiherr von Saurma-Jeltsch, Generalconsul für Aegypten und Dependenz. † ○
- * " Raschdau, Viceconsul. † ○
- Resort:
- * Cairo: Ernst von Treskow, Consul. † ○
- Chartum: — — — — Viceconsul.
- Damiette: Selim Pierre Anhoury, Consul.
- Girgeh: Chenoudé Morcos, Consularagent.
- Kenneh: B. Abed, Consularagent.
- Lufxor: T. Bulos, Consularagent.
- Manjurah: G. Maksud, Consularagent.
- Port Said: Heinrich Bernhard Bronn, Consul. † ○
- Siut: Bestaoros el Khayat, Consularagent.
- Suez: Carl Friedrich Wilhelm Meyer, Viceconsul. †
- Tantah: D. Dahan, Consularagent.
- Zagazig: Constantin Cassab, Consularagent.
- * Beirut: Brüning, Consul. † ○
- Resort:
- Aleppo: Johann Jacob Zollinger, Consul. †
- Resort:
- Alexandrette: Emil Franck, Viceconsul.
- Antiochia: Mardiros Missakian, Consularagent.
- Damaskus: Ernst Lütticke, Viceconsul.
- Haiffa (und Acca): Friedrich Keller, Viceconsul. †
- Lattakieh: Jacob Elias, Viceconsul.
- Saïda: Ayûb Abela, Viceconsul.
- Tripolis: A. Cakelis, Viceconsul.
- * Constantinopel: August Feigel, Generalconsul. † ○
- * " Freiherr von Seldeneck, erster Viceconsul. †
- * " Affessor Hellwig, zweiter Viceconsul.
- Resort:
- Adrianopel: — — — — Viceconsul.
- Amasia: Arwed Krug, Viceconsul.
- Brussa: Hermann Scholer, Viceconsul.
- Rodosto: P. Aslan, Consularagent.
- Salonichi: — — — — Consul.
- Resort:
- Cavalla: Giovanni Marco Foscolo, Consularagent.
- * Dardanellen (Kale Sultanie): Jul. Ed. Große, Viceconsul. † ○
- * Jerusalem: Dr. Julius Reiz, Consul. † ○
- Resort:
- Jaffa: Simeon S. Murad, Viceconsul. †
- * Serajewo: Dr. jur. F. Frommelt, Consul. †

* Smyrna: Friedr. Adolf Tettenborn, Consul für das anatolische Küstenland. † ○

Resort:

Samos: Denys L. Marc, Viceconsul.

* Sofia: von Braunschweig, Generalconsul für das Fürstenthum Bulgarien. † ○

Resort:

Rustschuk: B. Zäringer, Consul. †

Tunis.

Tunis: Charles Tulin de la Tunisie, Generalconsul. † ○

Resort:

Goletta: Pasquale Conversano, Viceconsul.

Sfaks: Luigi Sabetta, Viceconsul.

Uruguay (siehe Argentinische Republik).

* Montevideo: Rudolf Schöll, Consul für die Republik Uruguay.

Resort:

Paysandu: — — — — Viceconsul.

Venezuela.

Caracas: Adolf Behrens, Consul.

Ciudad Bolivar: L. Brockmann, Consul.

La Guaira: F. Petersen, Consul.

Maracaibo: H. D. Bornhorst, Consul.

Puerto Cabello: F. Kempf, Consul.

Zanzibar.

Zanzibar: Emil Grallert, Consul. †



Beilage.

Verzeichniß der Feiertage, Märkte und Termine im Gebiete der freien Hansestadt Bremen für die Jahre 1882 und 1883.*)

I. Kirchliche Feiertage.

	1882.	1883.
Neujahr	1. Januar.	1. Januar.
Charfreitag	7. April.	23. März.
Ostern	9. u. 10. April.	25. u. 26. März.
Himmelfahrtstag	18. Mai.	3. Mai.
Pfingsten	28. u. 29. Mai.	13. u. 14. Mai.
Dank-, Buß- und Betttag	27. September.	26. September.
Weihnachten	25. u. 26. Decbr.	25. u. 26. Decbr.

II. Märkte.

A. In der Stadt Bremen.

	1882.	1883.
a. Freimarkt	21.—31. Octbr.	21.—31. Octbr.
b. Pferdemarkte.		
1.	12. Januar.	12. Januar.
2. Montag u. d. Sonntag Invocavit	27. Februar.	12. Februar.
3. Donnerstag nach dem Sonntag Quasimodogeniti	20. April.	5. April.
4. Montag vor Johannes d. Täufers Tag	19. Juni.	18. Juni.
5. Montag vor oder auf St. Jacobi Tag	24. Juli.	23. Juli.
6. Montag vor oder auf St. Matthäi Tag	18. September.	17. September.

*) Die regelmäßigen Sitzungen und Sprechstunden der Gerichte und anderen Behörden sind an den betreffenden Orten im Staatshandbuch angegeben worden.

III. Fahrnißzeiten (Wohnungswechsel).

1. 1882: April 19. — 1883: April 11.
(Kündigung spätestens am 6. Januar.)
2. 1882: October 11. — 1883: October 10.
(Kündigung spätestens am 24. Juni.)

IV. Dienstbotenwechsel.

1. 1882: April 5. — 1883: April 4.
(Kündigung spätestens am 6. Januar.)
 2. 1882: October 4. — 1883: October 3.
(Kündigung spätestens am 24. Juni.)
-

Nachtrag.

(Während des Druckes vorgekommene Veränderungen.)

- Zu Seite 5. Hermann Heinrich Rohrbach ist aus der Bürgerschaft ausgetreten.
- " " 17. Rechtsanwälte. Dr. jur. Johann Heinrich Philipp Thiemann ist aus der Liste der Rechtsanwälte gestrichen.
- " " 18. Beeidigte Uebersetzer kommt hinzu: Hermann Jacob Jacobi, aus der französischen und der englischen Sprache in die deutsche und umgekehrt.
- " " 24. Gemeinde zu St. Petri. Prediger hinzuzufügen:
Waldemar Sonntag,
geboren 1844 August 25, erwählt 1882 Februar 22.
- " " 28. Kirche zu Borgfeld. Küster und Organist. An Stelle des verstorbenen Johann Friedrich Stelloh ist Caspar Heinrich Wefing ernannt.
- " " 40. Realschule in Begejack. Lehrer. Dr. phil. Hugo Bahrs ist zum 1. April d. J. auf seinen Antrag entlassen, Heinrich Gottfried Schöne tritt mit demselben Tage in den Ruhestand; angestellt zum 1. April: Walter Friedrich Guido Benzel.
- " " 51. Aerzte. Dr. med. Johann Heinrich Busch ist am 4. März d. J. gestorben.
- " " 53. Aerzte hinzuzufügen:
* August Caspar Ludwig Fischer, d. M. Dr.
- " " 58. Beamte bei dem Generalsteneramt. 1. Abth. Der Schreiber Friedrich Dahnken ist am 17. Februar d. J. gestorben und der Schreiber Otto Ferdinand Franz Joseph Zeller mit dem 1. April d. J. in den Ruhestand versetzt.

Zu Seite 59. Beamte bei dem Generalsteueramt. 2. Abth. Zu
Gehülfen sind ernannt:

August Caesar.

Georg Gerhard Wilhelm Engelberg.

Hinrich Schier.

Zacharias Carl Wilhelm Storch.

Wilhelm Georg Wolfard.

" " 62. An Stelle des aus der Baudeputation ausgetretenen
H. H. Rohrtbar ist Georg Kolff zum Mitgliede der-
selben erwählt, ebenso

" " 73. an Stelle desselben Arnold Heinrich Bartels zum
Mitgliede der Central-Quartierdeputation.

" " 78. Der Börsenmäkler Herm. Lössow ist am 1. März d. J.
gestorben.

" " 80. Seefahrtsschule. Als ordentlicher Lehrer kommt hinzu:
Carl Schilling, d. Phil. Dr.

" " 105. Diedr. Meene Stiftung.

" " 106. Runge'sche Familienstiftung.

Der Mitverwalter
H. H. Schröder ist am
20. Februar d. J.
gestorben.

Sach-Register.

	Seite		Seite
Abgaben, s. Steuern u. d. einzelnen.		Auswandererschiffe, Untersuchungs-	
Abwässerungsverbände	119—120	ärzte für	51
Advokaten, s. Rechtsanwälte.		Auswandererwesen, Behörde	81
Ärzte	51—53. 93. 171	Auswanderer-Nachweisungsbüreau	82
Nichtungskommission u. Richter	56	Bahnhofs- und Bahnbeamte	65. 140
Aler's Legat	104	145.	
Amtsanzwaltschaft	16	Bahnhofspolizei	47
Amtsgerichte	12. 13. 15	Bahnhof, Zollabfertigungsstellen	
Ankum, Stipendium	44	am	134. 135. 136
Annae, sanctae, beneficium	101	Barfemeister	83
Anwaltskammer	16	Bataillonsstab	124
Anrunderer	65. 132	Bauaufseher	63. 64
St. Ansgarii-Kirche	23	Baubeamte	63. 64
" Schule	39	Baucommissär	46
Apotheker	56	Bauwesen, Baudeputation	62
Arbeitshaus	99	Beamtenwitwenkasse	85
Archiv	3	Beerdigungsanstalten	74
Armenärzte	93	Beneficium lecturae	44
Armenanstalten	88	Bernus, Stipendium von	44
Armenaufseher	93	Bezirksfeldwebel	125
Armendistricte	93—98	Bibliothek	44
Armengiften, s. die einzelnen.		Bider's Stipendium	44
Armenhaus	99	Bildungsanstalten	31
Armenhauskirche	26	Blodland, Abwässerungsverband	
Armenpfleger	89—92	für das	119
Armenverbände, Senat's commission		Blodlander Entwässerungsanstalt,	
für	21	Bau-Abtheil.	63
Arsten, Gemeindevorsteher	117. 118	Bolte, Bernhard, Familienstiftung	104
" Grenzaufsicht'sstation	137	Borgfeld, Gemeindevorsteher	117
" Kirche	30	" Kirche	28. 171
" Lehrer zu	42. 43	" Lehrer	42
Ausmiener	48	" Sielacht	120
Auswärtige Angelegenheiten	107—110	" Standesamt	120
" " Commission	107		

	Seite		Seite
Börse, Inspection, s. Rathhaus.		Bremerhaven, Rechtsanwälte	17
Börsenmäkler	77. 172	" Schiffsmesser	81
Branddirector	49	" Schiffs-u. Proviant-	
Brandmeister	49	Besichtiger	82
Brandversicherungen	72	" Schleusenmeister	65
Brand-Wilmans-Familienstiftung	104	" Schornsteinfeger	113
Bremerhaven, Aerzte	52. 53	" Seeamt	82
" Nichtamt	56	" Seemannsamt	81
" Amt	82. 111	" Stadtrath	113
" Amtsanwalt	16	" Standesamt	113
" Amtsgericht	15	" Steueramt	60
" Apotheker	56	" Strandamt	82
" Eisenbahnstation	68	" Telegraphenamnt	132
" Gefängnißaufseher	112	" Volksschule	41
" Gerichtsdienner	15	" Zahnärzte	53
" Gerichtschreiber	15	" Zollabfertigungs-	
" Gerichtsvollzieher	15	stelle	140
" Güterbesichtiger	78	Bremser	142
" Gütermesser	78	Brokhuchtingen, Gemeindevorsteher	118
" Güterwäger	114	Broidels, Tom, Armengifte	103
" Hafenamt	65	Brückenwärter	69
" Hafenbaudirection	64	Budtz Legat	103
" Hafenbureau	65	Bücher-Auctionator	48
" Häfen zu	63	Bürgeramt	4
" Hafenmeister	65	Bürgermeister	1
" Handelsjachen,		Bürgererschaft	4—7. 171
Kammer für	12	" Archivar der	4
" Hebammen	55	" Präsident der	4
" Heuerbaase	81	" Mitglieder der	5—7. 171
" Kanzlisten	15. 111	" Deput. zur Wahl der	
" Kirchen in	27. 30	Vertreter	8
" Korn-Messer und		Büsing-Stiftung	104
Wäger	114	Bundesrath, Bremische Bevoll-	
" Notare	18	mächtigte zum	107
" Luken- u. Ladungs-		Buntenthor, Grenzaufsichtsstation	137
Besichtiger	82	" Nebenzollamt am	136
" Medicinal-		Buntenthorssteinweg, Freischule am	38
chemiker	51. 112	" Grenzaufsichts-	
" Oberlootje	81	station	137
" Polizeiarzt	51. 112	" Krankenkasse	102
" Polizeicommissäre	111	" Volksschule am	36
" Polizeidragoner	111	Burg, Gemeindevorsteher	117
" Polizeithierarzt	51. 112	" Grenzaufsichtsstation	139
" Postamt	130	" Postamt	131
" Realschule	41	" Sielacht	119

	Seite		Seite
7	Caesar'sche Familienstiftung	Dreye, Bootstation	138
1	Catharinenstift	Dungen, Gemeindevorsteher	117
	Central-Quartierdeputation		
32	Chausseent, s. Wegbau.	Eichung s. Michtung.	
5	Christianische Stiftung	Einjährig Freiwillige, Prüfungs-	
3	Cigarrenmacher-Krankenkasse	commission für	73. 123
32	Cigarrenlistenmacher-Krankenkasse	Einkommensteuer, s. Steuerdeputation.	
31	Civilgefängniß	Eisenbahn-Beamte . . 65—69. 140—145	
13	Concertmeister	„ -Beamte -Unterstützungs-	
13	Concessionirte Schulen	kasse	85
30	Consuln, fremde	„ -Betriebsamt Bremen . .	140
32	„ Bremische	„ -Commissariat	70
32	„ Reichs-	„ -Verwaltung, großherz.	
41	Consumtions-Abgabe, s. General-	Oldenburgische	145
53	Steueramt.	„ -Deputation s. Häfen u. C.	63
	Consumtions-Beamte -Witwenkasse	Erbe- und Handfestenamt	14
40	85	Ersatzbehörden, (Militär-)	72. 123
42	Criminal-Polizeicommissär	Erich's Stipendium	103
18	22	Erich's Armengifte	103
03	Dammstel, Nebenzollamt	Evangelische Kirche	22
69	Dammstelacht		
03	Dampfessel-Anlagen, Aufsichts-	Fabrikeninspectionen, Senats-	
48	beamter	commission für	84
4	46	Fabrikeninspector	46. 56. 84
1	Dampfschiffahrt, s. Schifffahrts-	Fahrnißzeiten	170
71	commission.	Feiertage, kirchliche	168
4	Deichaufsicht	Feldmesser	71
4	115	Feuerwehr	49
71	Deichgeschworne	Feuerversicherung, s. Brandversich.	
	118. 119	Finanzdeputation	57
	Deichhauptmann	„ Rechnungsbeamter der	57
	118. 119	Finanzwesen	57
	Deichinspector	Fischeramt	83
	118. 119	U. S. Frauen Kirche	22
	Deichrentmeister	„ Schule	38
8	118. 119	Freischulen	37
04	Deichverbände	„ Verwaltung des Fonds	
	118. 119	der reformirten	101
	Detentionshaus, s. Gefängnisse.	Fremdenbureau	46
	Dienstbotenwechsel	Friedenskirche	26
07	170	Friedhöfe, Deputation für die . .	74
37	Diplomatische Vertreter, fremde . .	Friedhöfeinspector	74
36	107	Frydags, Segebade v., Armengifte	103
38	„ „ Bremische	„ „ Stipendium	44
	110	Fuhrer'sche Familienstiftung	105
	„ „ des Deutschen		
	Reiches		
	146		
37	Disciplinarbehörden, Bremische . .		
02	21		
36	Disciplinarcommission für Reichs-		
17	beamte		
39	125		
131	Dispacheure		
119	79		
	Districtspolizeicommissäre		
	45		
	Domschule		
	35		
	Doventhors-Brüderschaft		
	87		
	Dransfeld'sche Familienstiftung . .		
	105		

	Seite		Seite
Garnison	124	Gröplingen, Kirche	28
Gas- und Wasserwerke	49	" Lehrer	42. 43
Gassenreinigung, Deputation	49	" Standesamt	121
Gefängnisse	15. 48	Gröplingerdeich, Krankenkasse am	87
Gefängnißcommissär	15. 48	Grolland, Gemeindevorsteher	118
Gemeindevorsteher	117	" Stauverband	120
Generalkasse, Beamte der	57	Grundstücke, Verwaltung d. öffentl.	61
" Inspection der	57	Güterbesichtiger	78
Generalschäfer	72	Gütermesser	78
General-Steueramt,		Gymnasium	32
Beamte 58—60. 171. 172			
" " Senatscomm. für d.	57	Habenhausen, Gemeindevorst. 117. 118	
General-Steuererhebung	58	" Grenzaufsichtsstation	137
Geometer	71	" Lehrer zu	42
Gerichtsarzt	51	Hafenamt	65
Gerichtsdienner	11—13. 15. 16	Hafenmeister	65
Gerichtskanzlisten	10—15	Hafen, oberländischer	65
Gerichtskasse	14	Hafenbau-Direction	64
Gerichtsschreiber	10—15	Hafenbau-Inspection	64
Gerichtsvollzieher	15	Häfen, f. Bremerhaven, Begefac,	
Gesandte u. Geschäftsstr., Bremischer	110	Sicherheitshafen und ober-	
" " " fremde ...	107	ländischer Hafen.	
" " " Reichs=...	146	" Deputation für die	63
Geschwornenweg, Volksschule am	36	Handarbeitslehrerinnen, Commission	
Gesindebureau	46	zur Prüfung der	43
Gesundheitsrath	50	Handelschemiker	78
Gewerbeangelegenheiten, Behörde f.	84	Handelsstützgeschäfte, Behörde für	77
Gewerbebureau	46	Handelskammer	76
Gewerbecommission	83	" Kanzlisten der ...	77
Gewerbegericht	20	" Syndiker der ...	76
Gewerbekammer	84	Handelsjachen, Kammer für ..	11. 12
" Consulenten der .	84	Handelschule	32
Gewerbejachen, Recursverfahren in	20	Handels- und Schiffahrts-Ange-	
Gewerbetreibende, Techn. Anstalt		legenheiten	76
für, Behörde	84	Hanseatische Anwaltskammer	16
Gewerbl. Sachverständigen-Verein	20	Hanseatisches Oberlandesgericht ..	9
Goeden, von, Stiftung	103	Harimannshof und Joh. und Elise	
Goes, Johann, Testament	103	Höpfenstiftung für verwahrloste	
Gold- u. Silberarbeiter-Krankenkasse	83	Mädchen	104
Grambke, Gemeindevorsteher	117	Hafenbüren, Gemeindevorsteher ..	118
" Kirche	28	Hastedt, Gemeindevorsteher	117
" Lehrer	42. 43	" Kirche zu	29
Grambkermoor, Bewässerungsverb.	120	" Lehrer	42. 43
" Gemeindevorsteher	117	" Standesamt	120
Gröplingen, Gemeindevorsteher ...	117	Hastedter Krankenkasse	102

	Seite		Seite
Hauptbahnhof, Zollstellen am ...	134	Kahrweg's Asyl für Sieche	101
Hauptschule	32	Kammern für Handel, Gewerbe und Landwirthschaft ...	76. 84. 122
" Verwaltungsausschuß f. d.	31	Kammern für Handelsfachen ...	11. 12
Hausmeister des Stadthauses ...	3	Kanzleibeamte 3. 10—16. 46. 51. 63. 64 71. 74. 77. 115. 125. 126. 133. 141.	
" " Rathhauses	3	Kataster	71
Hebammen	53—55	Katholische Kirche	30
" Olbers-Stiftung für ...	88	" Schule	39
" v. Rheden'sche Stiftung f.	102	Kattenthurm, Grenzaufsichtsstation	137
Heerden, Stipendium	44	Katterbach's Armengifte	104
Henriettenstiftung	100	Kattrepel, Gemeindevorsteher ...	117
Henschen, Jacob, Stipendium ...	105	Kimmen Legat	103
Heuerbaase	81	Kirchen im Gebiete	28—30
Hochbau, Abth. der Baudeput. für	62	" in den Hafenstädten	27. 30
" Inspection	63	" in der Stadt	22—26. 30
Höpfenstiftung, f. Hartmannshof.		Kirchhuchtingen, Gemeindevorsteher	118
Hohenthor, Grenzaufsichtsstation .	137	" Grenzaufsichts- station	138
" Nebenzollamt am ...	136	" Kirche zu	30
Holländische Küper-Brüderschaft .	87	" Lehrer	42. 43
Hollerfielacht	120	Kirchliche Angelegenheiten, Com- mission für die	22
Holzmesser	79	Kirchliche Gemeindegulen	38
Holzpforte, f. Bauwesen, öffentl.		Kirchspielschulen im Landgebiet	42. 43
Holzreeper	60	Kluglist-Stiftung f. d. Kunstverein	44
Horn, Gemeindevorsteher	117	Köhrungscommission	122
" Kirche	29	Korn-Messer u. Wäger	113. 114
" Krankenkasse	102	" " " Witwenkasse	87
" Lehrer	42. 43	Krahnanstalten, f. Zollstellen.	
von Hoorn'sche Familienstiftung .	105	Krankenanstalt	100
Huchtingen, Gemeindevorsteher ..	117	" Henriettenstiftung der	100
" Standesamt	121	" Katechet der	26
" Krankenkasse	102	Krankenladen	87
Hülfskasse	104	Kresting, Stipendium	44
Hülfskassen, eingeschriebene	20. 83	Kreisausschuß	116
Hülfschäfer	72	Kreisrendant	116
St. Jacobi Witwenhaus	99	Kreistag	116
Isabeenstift	100	Kreuzkirche zu Bremerhaven ...	27
Impfwesen	50	Kuhfiel, Nebenzollamt	140
Innungen	83	Kunstverein, Kluglist-Stiftung für den	44
St. Johannis Kirche	30	Küper	79
" Schule	39	Küper-Brüderschaft, alte	87
" Waisenhaus	102	" " neue	87
Israelitischer Cultus	30		
Justizcommission	9		
Justizverwaltung	9—19		
Justizverwaltungscommission	9		

	Seite		Seite
Labungsbefichtiger	82	Marienkirche zu Bremerhaven...	30
Landgebiet, Gemeindevorsteher für		Maschinisten auf Seedampfschiffen,	
das	117	Prüfungscommission für	80
" Polizeiarzt für das ..	51	Mascopsträger-Brüderschaft „Die	
Landgericht	10	Liebe"	87
Landherrschaft	115	Maß und Gewicht, s. Eichungs-	
Landjägercorps	115	commission.	
Landeschullehrer-Witwen- und		St. Martini Kirche	23
Waisenkasse	86	" Schule	38
Landeschulwesen, Deputation	40	Medicinalamt	50
Landvögte	115	Medicinalbeamte	51
Landwehr-Bezirks-Commando ...	124	Medicinalchemiker	51. 112
Landwirthschaft, Kammer für ...	122	Medicinalcommission	50
Lankenau, Gemeindevorsteher ...	118	Medicinalangelegenheiten ...	50—56
Lehe, Gemeindevorsteher	117	Meinerzhagen, Daniel, Familien-	
Lehesterdeich, Lehrer zu	42	stiftung	105
Lehrerwitwenkasse, s. Witwenkasse.		Meinerzhagen, Senator Daniel,	
Lehrerprüfungscommission	43	Stiftung für Dienstboten	105
Leichenbestatter	74	Mene, Diedrich, Stiftung ...	105. 172
Lessingstraße, Volksschule an der.	36	Michaelischule	36
Lesumbroß, Gemeindevorsteher ...	117	St. Michaelis Kirche	26
" Grenzaufsichtsstation ..	139	Militärcommission	72. 123
" Lehrer zu	42	Militär-Ersatz-Behörden	72. 123
" Sielacht	119	Militärwesen	72. 123
Leuchtische, Capitäne der	83	Ministerium	22
Leuchtthurm, Telegraphenamt ...	132	Mittelsbüren, Gemeindevorsteher.	117
" Wächter auf dem ...	83	" Kirche	28
„Die Liebe“, Todtenlade	87	" Lehrer	41
" " Mascopsträger-		Mittelsbuchtingen, Gemeinde-	
Brüderschaft	87	vorsteher	117. 118
Lindenhof	3	" Grenzaufsichtsstation	138
Literar. Sachverständigen-Verein.	19	Mobilien, Taxator von	48
Locomotivführer	143	Mobilmachungspferde, Land-	
Locomotivheizer	144	lieferung von	73
Lootsenwesen	80	Müller, Stipendium	44
Löschanstalten, Deputation für die	49	Muggenburger Brüderschafts-	
Lotterie, s. Dessentl. Grundstücke.		Sterbekasse	87
Lutenbefichtiger	82	Mummy-Stiftung	105
Mädchen-Waisenhaus	101	Musikalischer Sachverständigen-	
Märkte, Verzeichniß der	168	Verein	19
Mallepart, Stipendium	44	Musikaufführungen, s. Schauspiele.	
Mannhaus	99	Musikdirector	44
Mäklerwesen	77	Musiker-Witwen- u. Unterstützungs-	
Margarethen-Stiftung	104	kasse	88
		" Riem-Stiftung für	88

Seite	Seite	Seite
30	Nachwachenwesen 47	Ober-Polizeicommissär 45
80	Nachtwächter-Brüderschafts- Todtenlade 87	Oberstaatsanwalt 16
87	Nachweisungsbüreau f. Auswand. 82	Obervieländ, Standesamt 121
23	Naturgeschichte und Ethnographie, Sammlungen für 3	" Deichverband 119
38	Navigationschule, i. Seefahrtsschule.	Oberweser, Verwalter der Krahn- anstalten an der 59
50	Neben- und niedere Schulen, i. Volkschulen.	Oberweser, Zollabfertigungsstelle an der 135
51	Neuenland, Gemeindevorsteher . . 118	Deffentl. Grundstücke, Verwaltung 61
112	" Krankenkasse 102	Officier-Corps 124
50	" Lehrer 42	Officier-Witwenkasse 87
56	Neustadt-Bahnhof, Bahnverwalt. 145	Obers-Stiftung für Hebammen . 88
105	" Zollabfertigungs- stelle am 136	Oldenburger Bahnbeamte 145
105	Neustadt, D.-Grenz-Controle-Bez. 136	" Bahnhof, Zollabfer- tigungsstelle am 136
172	" Volksschule in der 35	Oselebshausen, Gemeindevorsteher. 117
36	St. Nicolai-Witwenhaus 99	" Lehrer zu 42.43
26	Niederblockland, Gemeindevorsteher 117	" Strafanstalt zu 48
123	" Lehrer zu 42	Osterholz, Gemeindevorsteher . . 117
123	Niederbüren, Gemeindevorsteher . 117	" Lehrer zu 42.43
123	Niederlage am Weserbahnhof, Beamte der 69	Osthollerland, Standesamt 120
22	Niedervieland, Standesamt 121	Pactmeister 142
117	" Deichverband 119	Paßbüreau 46
28	Nordstraße, Volksschule an der . . 36	St. Pauli Brüderschaft 87
41	Notare 18	" Kirche 25
118	Oberbaudirector 63.64.70.80	" Schule 39
138	Oberblockland, Gemeindevorsteher. 117	St. Petri Kirche 24.171
48	" Neben-Zollamt zu 140	" Waisenhaus 102
73	Ober-Ersatzcommission 72.123	" Witwenhaus 99
44	Obergärtner 75	Petroleumwäger 114
87	Oberlandesgericht 9	Pfandlokal, Aufseher 15
105	Oberländischer Hafen 65	Photogr. Sachverständigen-Verein 19
19	" " -Aufseher 65	Polizeiärzte 51.111.112
44	Oberlootse 81	Polizeiaffessor 45
88	Oberneuland, Gemeindevorsteher . 117	Polizeibeamten, Hülfskasse Bre- mischer 85
88	" Grenzaufsichtsstation 139	Polizeicommissäre 45.111
	" Kirche 29	Polizeicommission des Senats . . . 45
	" Krankenkasse 102	Polizeidiener 47.111
	" Lehrer 42.43	" Hülfskasse der 85
	" Lehrer-Witwen- u. Waisenkasse 86	Polizeidirection 44.45.82.115
	" Nebenzollamt 139	" Kanzlisten der 46
		Polizeidragoner 111
		Polizeirath 45

	Seite		Seite
Polizeirendant	46	Regierungsanwalt	16
Polizeithierärzte	51. 112	Regierungskanzlei	3
Polizeiverwaltung	45	Regierungssecretäre	3
Polizeiwachtmeister	47. 115	Regimentsstab	124
Postanstalten, Reichs=	125—131	Reichs=Angelegenheit, Commission für Reichs= und auswärtige Angelegenheiten	107
Post, Zollabfertigungsstelle an der	136	Reichsbankhauptstelle	133
Prüfungscomm. für Lehrer	43	Reichs=Consulatswesen	148
" für Handarbeits=		Reichs=Militärwesen	123
Lehrerinnen ...	43	Reichs=Ober-Post-Direction	125
" für einjährig Frei=		Reichs=Telegraphen=Vemter .	131—132
willige	73. 123	Reichs=Verkehrsanstalten	125
" f. Maschinisten auf		Reichstag, Brem. Abgeordneter zum	107
Seedampfschiffen	80	Reisechiffahrt, f. Schiffahrtscomm.	
" für Seelente	79	St. Remberti Kirche	25
Procuratoren am D.=L.=Gericht ..	10	" Schule	39
Proviandbesichtiger	82	" Stift.	100
Pulvermagazin, Aufseher	61	Reservelöschcorps	49
Püttemann's Armengifte	104	v. Rheden'sche Stiftung	106
Quarantäneanstalt	64. 112	v. Rheden'sche Stift. f. Hebammen	102
Quartierdeputation	73	Richtercollegium	15
Nabstinghausen, Gemeindevorst.	117. 118	Riem-Stiftung für Musiker	88
" Kirche	29	Rockwinkel, Gemeindevorsteher ...	117
" Krankenlade	102	Rojer	79
" Lehrer	42. 43	Roje, die blühende, Todtenlade ..	87
Naesfeldt, Stipendium	44	Runge'sche Familienstiftung ..	106. 172
Nathhaus, Stadthaus, Börse,		Rutenberg Familienstiftung	106
Lindenhof, Inspection	3	Sachverständigen=Vereine	19
Nathhausmeister	3	Sanitätsbehörde	50
Nathsdienner	3	Sanitätsgehülfe	51
Nathsdienner=Sterbe-, Witwen= u.		Schaffner	142
Pensionskasse	86	Schäfer, f. Generalschäfer, Hülf=	
Realschulen	33. 34. 40. 41	schäfer.	
" Verwaltungsausschuß f. d.	31	Schätzungscommission	72
" Witwenkasse d. Lehrer an d.	86	Schauspiele	44
Rechtes Weferufer, Deichverband am	118	Schiffahrtscommission	79
Rechtsanwälte	17. 171	Schifferprüfungen	79
Reclamationsdeputation	60	Schiffsbesichtiger	82
Rekursverfahren in Gewerbesachen,		Schiffsvermessungen, Revisions=	
Senatscommission	20	behörde, f. Regierungskanzlei.	
Reeper, f. Holzreeper.		Schiffsvermessungsamt	81
Referendare	18	Schlachte, Krahnanstalten an der .	64
Reformirten Waisenhaus, f. Mäd=		Schlachthof, Deputation für den ..	75
chen=Waisenhaus.			

Seite	Seite	Seite
16	Schlachtvogt 65	Sieche, s. Kahrwegs Asyl für.
3	Schneideramts-Todtenlade 83	Sielhaus, Grenzaufsichtsstation.. 138
3	Scholarchat 31	„Soli Deo Gloria“ Sterbekasse .. 87
124	Schornsteinfeger 47.111.113.116	Sparkassen 75.113
	Schoßdeputation 60	Spaziergänge, öffentliche 75
	Schuhmacheramt, milde Stiftung für bedürftige Genossen des... 83	Sprizenmeister 49
107	Schuldeputation 31	Staatsanwaltschaft 16
133	„ Verwaltungsausschüsse	Staatsbaumeister 63
148	der 31.32	Stadtbibliothek 44
123	Schulen im Gebiet 42.43	Stadtbremische Armenpflege 88
125	Schullehrer-Seminar 34	Stadthaus, Inspection, s. Rathhaus.
132	Schullehrer-Witwenkasse 86	„ Hausmeister im 3
125	Schulrath 38	Stadtmilitär, Witwenkasse des ehe- maligen 86
107	Schulwesen 31	Stadtwage, Pächter der 61
	Schulte, Arpold, Stipendium 103	Stadtweinkeller 61
25	Schwachhausen, Gemeinde-	Standesämter 74.112.113.120
39	vorsteher 117	Stationäcontroleur 133
100	„ Lehrer zu 42	Statistik 71
49	„ Krankenkasse 102	St. Stephani Kirche 24
106	Sebaldsbrück, Arzt 53	„ Schule 39
102	„ Gemeindevorsteher 117	Sterbekassen 87
15	„ Hauptzollamt 138	Steuerdeputation 57
88	„ Eisenbahn-Station 68.144	Steuergesetze, Ausleger der 60
117	„ Krankenkasse 102	Steuern, Controleur der 57
79	„ Lehrer 42	„ Generalsteueramt 58
87	Seeamt Bremerhaven 82	Steueramt in Bremerhaven 60
172	Seefahrtsschule 80.172	„ „ Begefac 59
106	Seehausen, Gemeindevorsteher 117.118	Stipendien, die der Senat conferirt 44
	„ Kirche 29	Strafanstalt 48
19	„ Krankenpflege-Berein 102	„ Hilfsklasse des Aufsichts- personals 88
50	„ Lehrer 42.43	„ comm. Gerichtsvollzieher 15
51	Seeleute, Prüfungscommission für 79	Strandämter 82
142	Seemannsämter 81	Straßenbau 62.63
	Seemannskasse, Bremer 81	Straßenerleuchtung, s. Gas- und Wasserwerke.
72	Seeschiffahrtsabgaben, s. General- Steueramt.	Straßenreinigung 49
44	Seeschiffe, s. Schiffahrtscommission.	Ströhmerdeich, Lehrer am 42
79	Seeunfälle, Untersuchung von, s. Seeamt Bremerhaven.	Stroh, Gemeindevorsteher 118
79	Seminar 34	Suling's Stipendium 103
82	„ Verwaltungsausschuß f. d. 31	
	Senat 1.2	Taxatoren, beeidigte 48
81	Sicherheitshafen 65	Telegraphenämter 131
64	„ Hafenmeister am 65	Theater, s. Schauspiele.
75		

	Seite		Seite
Thierärzte	51. 56. 112. 122	Begejact, Hafenmeister	65
Lidemann'sche Familienstiftung . .	106	" Hebammen	55
Lidemann-Meyer'sche Stiftung . .	106	" Feuerbaje	81
Timmersloh, Grenzaufsichtsstation	139	" Kirche	27
" Lehrer zu	42	" Korn-Messer u. -Wäger .	113
" Seilverband	120	" Nebenzollamt	139
Todtenladen, s. Sterbekassen.		" Notare	18
Tonnen- und Bakenamt	82	" Ober-Grenz-Controle . .	138
Tonnenmachergejellen-Kranken- u.		" Polizeiarzt	51. 112
Todtenlade	83	" Polizeicommissär .	13. 82. 111
Uebersetzer, beeidigte	18. 171	" Polizeidiener	111
Uelzen-Langwedeler Eisenbahn,		" Postamt	130
Commissariat	70	" Realschule	40. 171
U. V. Frauen Kirche	22	" Seemannsamt	81
" Schule	38	" Sparkasse in	113
Umsatzsteuer, s. Generalsteueramt.		" Stadtrath	112
Unteroffizier-Todtenlade	87	" Standesamt	112
Unteroffizier-Witwen- u. Waisen-		" Steueramt	59
kasse	87	" Strandamt	82
Unterrichtsanstalten	31-43	" Telegraphenamt	132
Unterstützungskasse für Musiker . .	88	" Volksschule	41
Unterstützungskasse für die Brem.		" Waisenanstalt	102
Eisenbahn-Betriebs-Beamten . .	85	Benlo-Hamburger Bahnhof, Zoll-	
Unterstützungsfond für junge Ge-		stelle am	134
lehrte zc.	44	Bermögensschoß, s. Schoß.	
Untersuchungsärzte für Auswan-		Bertreterwahlen, Deputation zur	
dererschiffe	51	Leitung der	8
Untersuchungsrichter	11	Verwaltungsjustiz	9
Unterweser, Zollabfertigungsstelle		Bogeler-Stiftung	106
an der	135	Volksschule am Geschwornenwege.	36
Vahr, Gemeindevorsteher	117	" an der Lessingstraße .	36
Begejact, Aerzte	52. 53	" in der Neustadt	35
" Nichtamt	56	" an der Nordstraße . .	36
" Amt	82. 111	Volksschulen, Verwaltungsausschuß	
" Amtsgerichtssitzungen . .	13	für die	32
" Apotheker	56	Volksschullehrer-Witwenkasse	86
" Baubeamter	111	Vormundschaftsbehörde	14
" Eisenbahnstation (am		Vorschule	32
Hafen)	68	Waisenanstalt in Begejact	102
" Gerichtsvollzieher	15	Waisenhaus, Mädchen-	101
" Grenzaufsichtsstation . .	139	" St. Petri	102
" Hafenaubauinspektion	64	" St. Johannis	102
" Hafen zu	64	Wallanlagen, s. Spaziergänge.	
		Walle, Gemeindevorsteher	117

Seite	Seite	Seite
65	Walle, Familien-Krankenkasse ... 102	Witwenkasse des ehemaligen Stadt-
55	" Kirche 28	militärs. 87
81	" Lehrer 42. 43	Witwenhäuser 99
27	" Standesamt 121	Wohnungswechsel 170
113	Warf, Nebenzollamt 139	Woltmershausen, Abwässerungsver-
139	" Grenzaufsichtsstation 139	bände d. Potthofes u. Sandfeldes 120
18	Warthurm, Grenzaufsichtsstation. 137	Woltmershausen, Gemeinde-
38	Wasserbau, Abtheilung der Bau-	vorsteher. 117. 118
112	deputation für 62	" Lehrer zu 42. 43
111	" Inspection 63	" Standesamt ... 121
11	Wasserhorst, Gemeindevorsteher .. 117	Wummefiede, Gemeindevorsteher. 118
30	" Kirche 28	Wuppenanstalten, s. Bauwesen und
71	" Lehrer 42	Zollstellen.
81	Wasserschout 81	Zahnärzte 53
13	Wasserverbände 119	Zeichenschule 34
12	Wegbau 62. 63	" Verwaltungsausschuß
12	Weggelderheber 60	für die 31
59	Werderland, Standesamt 121	Ziegelwerder, Hirt auf dem 61
82	" Deichverband 118	Zollcommission 79
32	Weserbahnhof, Beamte am 69	Zollniederlage, Inspector der ... 69
41	Weserschiffahrt, s. Schiffahrtscomm.	" Zollabfertigungs-
02	Westhollerland, Standesamt 120	stelle an der ... 135
34	Wetterung, Verband für die 119	Zollstellen, Verwalter der Krahn-
	Witwenkasse für Beamte 85	anstalten an der Oberweser ... 59
	Witwenkasse für die Korn-Messer	Zoll-Behörden 133—140
	und -Wäger .. 87	" Abfertigungsstelle z. Bremerh. 140
8	Witwen- und Waisenkasse für die	" Haupt-Zollamt Bremen 133
9	Lehrer der Realschulen 86	" " Sebaldsbrück 138
06	Witwen- und Waisenkasse für die	" Neben-Zollamt Buntenthor. 136
36	Brem. Prediger Augsb. Conf. 86	" " Dammsiel .. 140
36	Witwenkasse für die Landschul-	" " Hohenthor .. 136
35	lehrer 86	" " Ruhstiel 140
36	Witwen- u. Waisenkasse der Lehrer	" " Oberblockland 140
	an der Oberneulander Schule .. 86	" " Oberneuland 139
32	Witwenkasse, allgemeine, für die	" " Begejack 139
86	Bremischen Volksschullehrer ... 86	" " Warf 139
14	Witwen-, Sterbe- und Pensions-	" " Zugführer bei der Eisenbahn 142
32	kasse für Rathsdienner 86	

Namen-Register.

- Abbehufen, Aug. 84. 84.
 Abbehufen, Lehrer. 33.
 Abegg, Pastor zu Borgfeld. 28.
 Abela, Viceconsul, Saïda. 166.
 Abed, Consularagent, Kenneh. 166.
 Abmeyer, Locomotivheizer. 144.
 Abraham, Alex. 89.
 Abraham, C. H. 30.
 Achelis, C. B. F. 100. 100.
 Achelis, Dr., Lehrer. 32.
 Achelis, Friedr. L. T. 5. 60. 75.
 Achelis, Joh. C., Consul. 5. 57. 60.
 76. 76. 110.
 Achelis, Pastor zu Oberneuland. 29.
 Acker, Hebamme. 54.
 Adam, Wilh. 105.
 Adami, H. H. Dr. 6. 57. 60. 73. 122.
 Adami, J. A. 24. 81. 105.
 Addicks, Armenpfleger. 91.
 Aden, Grenzaufseher. 137.
 Adomeit, Büreaudiener. 141.
 Ahl, Polizeidragoner, Bremerhaven.
 111.
 Ahlers, J. H. 5. 20. 74. 84.
 Ahlers, Lehrer. 38.
 Ahlers, Stadtpostbote. 126.
 Ahlquist, Consularagent, Brahestad.
 161.
 Ahrenbeck, Obertelegr.-Assist. 131.
 Ahrendt, Locomotivheizer. 144.
 Ahrens, Landbriefträger. 129.
 Ahrens, Lehrer, Bremerhaven. 41.
 Ahrens, Lehrer, Buntenthorstein-
 weg. 36.
 Ahues, Rechtsanwalt. 16. 17. 18.
 Aichberger, von, Consul, Amoy. 150.
 Albers, Börsemäkler. 78.
 Albers, J. A. 24.
 Albers, Lademeister. 68.
 Albers, H. A. Dr., Notar. 18.
 Albers, Lehrer. 35.
 Albersmeyer, Wagenmeister. 142.
 Albrecht, Küster. 23. 39.
 Albrecht, Lehrer. 36.
 Albrecht, Lehrer, Begejack. 41.
 Albrecht, Stationsassistent. 66.
 Albrecht, Wagenmeister. 145.
 Albrecht, Zollaufseher. 134.
 Albrethsen, Consularagent, Brevig.
 164.
 Alcalá, Viceconsul, Pizzo. 158.
 Alexander, Viceconsul, Bristol. 153.
 Alffen, B., Woltmershausen. 116.
 119.
 Alffen, Schornsteinfeger. 48.
 Alibrandi, Consul, Civita Vecchia.
 157.
 Allerheiligen, Weichensteller. 67.
 Alpers, Deconom. 99.
 Altmann, Locomotivheizer. 143.
 Anhoury, Consul, Damiette. 166.
 Andersen, Consularagent, Lemvig.
 151.
 Andersen, Consularagent, Odense.
 151.
 Anderson, Consularagent, Frajer-
 burgh. 154.
 Andorsen, Consularagent, Mandal.
 163.
 Andree, Weichenwärter. 145.
 Andressen, Hafenmeister-Assist. 65.
 Anjado, Consul, Mazagan. 158.
 Anthony, Lademeister. 66.
 Antoine-Feill, Dr., Rechtsanwalt,
 Hamburg. 16.
 Apenez, Viceconsul, Sannefund.
 164.
 Araujo, Viceconsul, Linares. 165.

- Arendt, Dr., Consul, Galatz. 161.
 Arens, H. W. 25.
 Arens, Kanzlist. 12. 12.
 Arndt, Armenpfleger. 90.
 Arndt, J. C. D. 25.
 Arndt, Dr., Lehrer. 33.
 Arndt, Landjäger. 115.
 Arndt, Lehrer. 39.
 Arnecke, Hauptzollamts-Assist. 140.
 Arnholz, Lehrer. 35.
 Arning, Dr., Rath, Hamburg. 9. 10.
 Arnold, Dr., Rechtsanwalt. 18.
 Arnold, Polizeidiener. 47.
 Asendorff, Oberlehrer, Sebaldsbrück. 42.
 Asendorff, Schornsteinfeger, Walle. 7. 116.
 Asendorff, Holzmesser. 78. 79.
 Aslan, Consularagent, Rodosto. 166.
 Asmussen, Consul, Copiapó. 150.
 Assenburg, Consularagent, Itajahy. 149.
 Ast, Schreiber. 58.
 Asmann, Packetträger. 129.
 Atermann, Börsenmäkler. 78.
 Amund, Joh., Lanfenau. 122.
 Amund, Tönjes, Lanfenau. 122. 122.
 Amund, W., Tenever. 116.
 Auwers, Gütermesser, Bremerhaven. 78.
 Auerbeck, Dr. d. M. 52.
 Averdarm, Dr. d. M., Bremerhaven. 53.

Baake, Postgehülfe. 128.
 Baastad, Viceconsul, Frederikshald. 163.
 Bach, Consul, Ostende. 149.
 Bachhof, Dr., Lehrer. 33.
 Bachmann, Consul, Genf. 164.
 Backelin, Consularagent, Fjellbacka. 162.
 Backhoff, Lehrer. 37.
 Bade, Kornmesser, Bremerhaven. 114.
 Bädeler, Polizeidiener. 47.
 Bätjer, Hinr., Arsten. 30. 122.
 Bätjer, Hinr., jun., Arsten. 30. 119. 122.
 Bätjer, Joh., Habenhausen. 119.
 Bätjer, Lehrer. 38.
 Bahle, M., Begefac. 112.
 Bahlmann, Zugführer. 142.
 Bahn, Lehrer, Horn. 43.
 Bahnsen, Consul, San Luis Potosi. 159.
 Bahr, Viceconsul, Liverpool. 153.
 Bahr's, Dr., Lehrer, Begefac. 40. 171.
 Bair, Consul, Tokio. 157.
 Balcke, Steuergehülfe. 59.
 Balle, Schreiber. 58.
 Balleer, Armenpfleger. 91.
 Bamberg, Dr., Generalconsul, Genua. 157.
 Band, Consul. 109.
 Band, J. C. 26.
 Banfield, Viceconsul, Scilly-Inseln. 153.
 Bannos, Viceconsul, Trun. 165.
 Barber, Stationsvorsteher. 65.
 Barcena, Consul, Bigo. 165.
 Bardot, Consul, Nantes. 152.
 Barenborg, Lehrer. 38.
 Bargmann, B. F., Bremerhaven. 27.
 Barkhausen, H. F., Dr. d. M. 51.
 Barkhausen, Richter Dr. 5. 10. 10. 11. 11. 21. 71.
 Barkhausen, Senator Dr. 2. 8. 9. 20. 20. 21. 21. 45. 45. 48. 49. 57. 60. 72. 72. 73. 74. 74. 75. 87. 87. 99. 100. 101. 123. 123.
 Bartels, A. H. 5. 49. 60. 60. 172.
 Bartels, Armenpfleger. 91.
 Bartels, Consul, Moscau. 161.
 Bartels, J. H., Woltmershausen. 7.
 Bartels, Land-Gen.-Dir. Dr. 10. 11. 11. 11. 21. 125.
 Bartels, Packetbesteller. 128.
 Bartels, Polizeicommissär. 46. 85.
 Bartels, Postgehülfe. 129.
 Bartels, Schreiber. 58. 58.
 Barth, Apotheker in Bremerhaven. 56. 113.
 Barth, Dr., Medicinalchemiker, Bremerhaven. 51. 73. 112.
 Barth, Dr., Syndicus. 5. 63. 71. 76. 76. 80. 81. 83. 133.
 Barth, Grenzaufseher. 137.
 Barthen, Packetträger. 129.
 Bartling, Bertus, Bremerhaven. 73.

- Bartling, Zollamtsassistent. 136.
 Bartram, Postgehülfe. 126.
 Bary, von, Viceconsul, Jassy. 161.
 Basse, Börsenmäkler. 77.
 Basse, Oberlehrer. 42.
 Bassewitz, v., Consul, Bangkok. 164.
 Bauer, Armenpfleger. 88. 89.
 Bauer, Briefträger, Begejack. 131.
 Bauer, F. F., Schwachhausen. 116.
 Bauer, Schornsteinfeger. 47.
 Bauer, Schreiber. 58.
 Baumann, Viceconsul, Porsgrund. 164.
 Bavendamm, Diedr., Wummefiede. 28. 117.
 Beale, Viceconsul, Portsmouth. 153.
 Beater, Consularagent, Teignmouth. 153.
 Becher, Grenzaufseher. 137.
 Bechtel, Friedr. 89. 90.
 Bechtel, G. A., Consul. 108.
 Bechtel, H. A. 23. 89. 101.
 Beck, Polizeidiener. 47.
 Becke, von der, Viceconsul, Puebla. 159.
 Becker, A. W. S. 23.
 Becker, Briefbesteller. 129.
 Becker, Consularagent, Botuschan. 161.
 Becker, Dr. d. M. 53.
 Becker, F. H. Wilh. 5. 49. 60.
 Becker, Generalschäzer. 72.
 Becker, Grenzaufseher. 139. 140.
 Becker, F. F. W. jun. 23. 89. 101.
 Becker, Lehrer, Bremerhaven. 41.
 Becker, Locomotivheizer. 144.
 Becker, Postsecretär. 127.
 Becker, Viceconsul, Odessa. 161.
 Beckmann, Bahnwärter. 69.
 Beckmann, Postschaffner. 127.
 Beckmann, Kassirer. 58.
 Beckmann, Katasterfeldmesser. 71.
 Beckmann, Lehrer, Hastedt. 42.
 Beer, Generalconsul, Neapel. 158.
 Beeremann, Lehrer. 34.
 Begemann, Kanzlist. 3.
 Behn, Locomotivheizer. 144.
 Behnjen, Grenzaufseher. 138.
 Behrenhoff, Grenzaufseher, Bremerhaven. 140.
 Behrens, ärztlicher Gehülfe. 53.
 Behrens, Bahnwärter. 69.
 Behrens, Betriebssecretär. 141.
 Behrens, Buchhalter. 63.
 Behrens, Consul, Caracas. 167.
 Behrens, D., Bahr. 116.
 Behrens, Hinr., Arsten. 118. 121.
 Behrens, Joh. Georg. 5. 20. 84.
 Behrens, Kassenbeamter. 93.
 Behrens, Postgehülfe. 130.
 Behrens, Steuererheber, Begejack. 59.
 Behrens, Weichensteller. 67.
 Behrje, Lehrer. 37.
 Beiermann, Weichensteller. 67.
 Bein, Pfandaufseher. 15.
 Beisner, Hebamme. 54.
 Beiß, Telegraphenbote. 132.
 Belling, Hebamme. 54.
 Bellmann, Lehrer. 36.
 Bellois, Holzmesser. 79.
 Below, A. 21.
 Below, J. C. W. 4. 5. 31. 31. 31. 32. 84. 84. 84. 100.
 Benderli, Viceconsul, Rustendje. 161.
 Bendigsen, Consul, Thisted. 151.
 Bendorff, Bahnwärter. 69.
 Benecke, D., Bahr. 29.
 Bentgerodt, Locomotivführer. 143.
 Bentham, Viceconsul, Rochester. 153.
 Bentivegni, von, Oberst. 123. 123. 124.
 Bergen, Armenpfleger. 92.
 Bergen, von, Geschäftsträger, Guatemala. 146. 149.
 Bergfeld, G. G. 6. 20. 62. 84. 84.
 Bergh, Gütermesser, Bremerhaven. 78.
 Bergh, Viceconsul, Bremerhaven. 110.
 Bergholz, Dr., Lehrer. 33.
 Bergmann, ärztl. Gehülfe. 53.
 Bergmann, Lademeister. 68.
 Bergmann, Postgehülfe. 127.
 Bergmann, Schulvorsteher. 37.
 Bergmann, Stationsvorsteher. 68.
 Bergmann, Weichensteller. 67. 145.
 Bering, Armenpfleger. 92.
 Berlekorn, van, Viceconsul, Middelburg. 159.
 Bermppohl, Navigationslehrer. 79. 80. 80.

- Berndt, Marine-Intendanturrath, Wilhelmshaven. 125.
 Bernhard, Schreiber. 58.
 Bertkau, Telegraphen-Assist. 131.
 Bertram, Bahnwärter. 69.
 Bertram, Buchhalter. 141.
 Bertram, Viceconsul, Port Alfred. 155.
 Bertram, Locomotivführer. 143.
 Berzbach, Werkmeister. 145.
 Bestarovs el Khayat, Consularagent, Siut. 166.
 Bestenbostel, C. L. 90.
 Bestenbostel, W. L. C. 6. 49. 73. 84.
 Bette, Dr. d. M. 52.
 Bette, Telegr.-Anwärter. 132.
 Benke, Hebamme. 54.
 Beurmann, H. 4. 5. 8. 49. 63.
 Beuß, Steuereinnehmer. 59. 60.
 Beuther, Consul, Almeria. 164.
 Beutler, Kassendiener. 133.
 Bey, Consul, Lagos. 155.
 Beyer, Friedhofsinspector. 74.
 Beyer, Lehrer. 38.
 Bieber, Dr., Consul, Singapore. 155.
 Biemann, Lehrer. 38.
 Bierans, Locomotivführer. 143.
 Biermann, ärztl. Gehülfe. 53.
 Biermann, Hebamme, Kirchhuchtingen. 55.
 Biermann, Organist. 23.
 Bierwirth, Lehrer. 38.
 Biesewig, Börsenmäkler. 78.
 Biesterfeld, Stationskassenrendant. 144.
 Bippin, von, Archivar, Dr. 3. 19. 74. 88. 90.
 Bird, Viceconsul, Gloucester. 153.
 Bischoff, Alb., Kattrepel. 117.
 Bischoff, J. D., Begefac. 113.
 Bischoff, Herm. 5. 8. 31. 73.
 Bischoff, Hinr., Begefac. 113.
 Bitter, C. U. 6. 58.
 Bitter, Polizeidiener. 47.
 Björkregren, Consularagent, Cimbrißhamn. 163.
 Blair, Consularagent, San José. 149.
 Blank, Grenzaufseher. 137.
 Blanke, Hebamme, Niederblockland. 55.
 Blanke, Lehrer. 37.
 Blanke, Lehrer, Woltmershausen. 43.
 Blanke, Zollauffseher. 134.
 Blase, Hebamme. 54.
 Bleidorn, Oberlehrer, Timmersloh. 42.
 Blendermann, Richter Dr. 4. 5. 12. 12. 13. 14. 60.
 Blickwedel, Zolleinnehmer. 139.
 Bloch, G. 30.
 Bloch, Locomotivheizer. 144.
 Bloch, Hebamme, Hastedt. 55.
 Bloch, Hebamme, Osterholz. 55.
 Blohm, Börsenmäkler. 77.
 Blome, Armenpfleger. 90.
 Blome, Weichensteller. 69.
 Blomström, Consularagent, Jacobstad. 161.
 Blume, Dr., Lehrer. 34.
 Blume, Hebamme. 54.
 Blume, Zollamtsassistent. 136.
 Bock, Pastor. 22. 26.
 Bock, Stationsassistent. 68.
 Bockelmann, Oberteleg.-Assistent, Bremerhaven. 132.
 Bode, Hauptzollamtsassistent. 138.
 Bode, Oberteleg.-Assist., Bremerhaven. 132.
 Boden, Viceconsul, Sglt. 148.
 Bodensiek, Armenpfleger. 90.
 Bodenslab, F. C. L., Bremerhaven. 73.
 Boeck, Lehrer, Bremerhaven. 41.
 Boeckelmann, Dr., Procurator, Hamburg. 10.
 Böcker, Kellermeister. 61.
 Böcker, Postschaffner. 131.
 Böckmann, von, Secondelieut. 124.
 Bödeker, C. W., jun. 4. 6. 61. 72. 75.
 Bödeker, Steuereinnehmer. 59.
 Böhmer, Consul, Richmond. 148.
 Böhne, Lehrer. 38.
 Böker, Steuereinnehmer. 59.
 Böker, Wagenmeister. 142.
 Bömers, Consul. 110.
 Böneke, Polizeidiener. 47.
 Böning, Lloydingenieur, Bremerhaven. 80.
 Böning, Polizeidiener. 47.
 de Boer, Lehrer. 33.
 Bösch, C. C. H., Bremerhaven. 27.
 Bösche, Steuergehülfe. 59.
 Bösche, Telegraphenbote. 132.

- Böttcher, Bauinspector. 63.
 Böttcher, Lehrer, Rablinghausen. 42.
 Böttjer, Concertmeister. 44.
 Böttner, Lehrerin. 38.
 Böving, J. W. 5. 104.
 Bogenhart, Zolleinnehmer, Ober-
 blockland. 140.
 Bognitz, Packmeister. 142.
 Bohe, Herm., Hasenbüren. 118. 119.
 Bohlen, Lehrer. 36.
 Bohlmann, Polizeidiener. 47.
 Bohm, Lehrer. 37.
 Bohne, Armenpfleger. 89. 90.
 Bohne, Joh., Gröplingen. 117. 117.
 121.
 Bohnert, Zollamtssdiener. 139.
 Bohnhorst, Postgehülfe. 130.
 Bohrer, Grenzaufseher. 139.
 Bojanowski, von, Generalconsul,
 London. 152.
 Bok, Viceconsul, Texel. 159.
 Bolenz, Werkmeister. 145.
 Bolland, Claus, Lesumbrok. 118.
 Bollerhoff, Postschaffner. 127.
 Bollmann, B., Arsten. 116.
 Bollmann, Diedr., Hastedt. 29.
 Bollmann, Gerh., jun. 6. 90.
 Bollmann, Joh., Hastedt. 120.
 Bollmann, Lehrer. 34.
 Bollmeyer, Stadtpostbote. 130.
 Bolton, Consularagent, Redabeg. 162.
 Boner, Dispacheur. 79.
 Bonerz, Stationsassistent. 144.
 Bontjes, Hauptzollamtssdiener. 136.
 Borcharding, Friedr., Lehrer, Bege-
 sack. 41.
 Borcharding, J. D. L., Lehrer. 26. 36.
 Borchers, Arn., Mittelsbuchtingen.
 116. 117. 118. 121.
 Borchers, Dr. d. M. 52.
 Borchers, Steuergehülfe. 59.
 Bork, Consul, Janö. 151.
 Bormann, Lehrer. 37.
 Bormann, Weichensteller. 67.
 Borné, Küster. 28. 42.
 Bornhorst, Consul, Maracaibo. 167.
 Bornemann, Armenpfleger. 91.
 Bornemann, Grenzaufseher. 140.
 Bornemann, Packetträger. 130.
 Bortfeld, L. F. C. 6. 20. 84. 84.
 Boje, Postsecretär. 127.
 Bosse, Ad., Oslebshausen. 116.
 Bosse, Bhd., Gröplingen. 7. 121.
 122.
 Bosse, Gütermesser, Bremerhaven.
 78.
 Bosse, H., Grambfermoor. 117. 120.
 Bothmer, Zollauffseher. 134.
 Bothmer, v., Consul, Bukarest. 161.
 Boucke, Lehrer, Bremerhaven. 41.
 Bourquin, Consul, Rain. 156.
 Boy, Viceconsul, Retalhulen. 149.
 Braband, Dr., Oberstaatsanwalt,
 Hamburg. 16.
 Bradtmöller, Steuereinnehmer. 59.
 Brähmig, Lehrer, Bege sack. 40.
 Braesede, Steuerrath. 133.
 Bräutigam, Dr., Lehrer. 34.
 Brahe, Consul, Melbourne. 156.
 Brakenhoff, Lehrer. 36.
 Brand, Gerichtssdiener, Bremer-
 haven. 15.
 Brandenburg, Graf von, Gesandter,
 Brüssel. 146.
 Brandes, Packetbesteller, Bremer-
 haven. 130.
 Brandt, v., Gesandter, Peking. 146.
 Brandt, Joh., Lehrer. 39.
 Brandt, Ober-Postkassenbuchhalter.
 126.
 Brandt, Telegraph.-Assist. 131.
 Braje, Locomotivführer. 143.
 Brauer, Gust. Benj. 76. 80. 83.
 Brauer, Kanzlist. 74.
 Brauer, Lehrer, Oslebshausen. 43.
 Brauer, Lehrer, Bege sack. 41.
 Brauer, Viceconsul, Mogador. 158.
 Braun, Börsenmäkler. 77.
 Braun, Dr., Lehrer. 33.
 Braun, Ober-Telegr.-Assist. 131.
 Braun, Postschaffner. 129.
 Braun, Thierarzt. 56.
 Braunschweig, von, Gen.-Consul,
 Sofia. 167.
 Bray, Graf von, Minister-Resid.
 Belgrad. 147. 164.
 Brecker, Stationsdiätar. 144.
 Bredeloh, Controlbeamter. 14.
 Bredeloh, Armenpfleger. 91.
 Bredeloh, J. D., sen. 5. 50. 62. 72.
 Breden, Armenaufseher. 93.
 Bredenkamp, Consul. 5. 8. 109.

- Bredenkamp, Dr., Rechtsanwalt. 17.
 18.
 Bredull, Stationsassistent. 68.
 Breitsohl, Briefbesteller. 128.
 Breiwisch, Lehrer. 38.
 Bremeyer, Telegraphenbote. 132.
 Bremen, von, Consul, Ancona. 157.
 Bremen, von, J., Oslebshausen. 116.
 Bremen, von, Gür, Oberneuland. 29.
 Bremer, Consul, Fernau. 162.
 Bremer, Locomotivführer. 143.
 Bremermann, D., Hinterdeich. 29.
 Brennecke, Güterbesichtiger, Bremer-
 haven. 79.
 Brennecke, Portier am Bahnhof. 67.
 Brenning, Dr., Lehrer. 32.
 Bressen, Schaffner. 142.
 Breun, Postsecretär. 126.
 Breusing, A., Dr. 79. 80.
 Breves, Kassenbote. 14.
 Brewitt, Eisenb.-Bau- u. Betr.-Insp.
 140.
 Brehhan, Lehrer. 37.
 Brink, Schreiber. 58.
 Brinkmann, Adelsb., Lehrer. 38.
 Brinkmann, Bahnhofswächter. 68.
 Brinkmann, Joh. 6. 60. 60. 84.
 Brinkmann, Küster. 28. 42. 86.
 Brinkmeyer, Briefbesteller. 129.
 Britsch, Zollaufscher. 135.
 Broa, Gerichtsdienner. 16.
 Broander, Consularagent, Rohne-
 hamn. 163.
 Brocate, Kanzlist. 77. 83.
 Brockmann, Consul, Ciudad Bolivar.
 167.
 Brockmann, Kanzlist. 11.
 Brockmann, Viceconsul, Guana-
 juato. 158.
 Brodforb, Apotheker. 56. 89.
 Bröder, J. S. 6.
 Bröderbaum, Hülfsschreiber. 141.
 Brogertken, Pastor, Bremerhaven.
 30.
 Brofowsky, Kanzlist. 15. 15.
 Bronn, Viceconsul, Port Said. 166.
 Brosang, Lehrer, Begefac. 41.
 Brose, Kassendiener. 133.
 Brown, Viceconsul, Shoreham. 153.
 Brücher, Büreaudiener. 141.
 Brüggemann, Armenpfleger. 89. 92.
 Brüning, Börjenmäkler. 77.
 Brüning, Consul, Beirut. 166.
 Brüning, G. W. 26. 91.
 Brüns, Hinr. 4. 6. 61. 63. 73.
 Brumund, Lehrer. 37.
 Brunden, Consularagent, Bremer-
 haven. 108. 109.
 Brunhöfer, Grenzaufscher. 137.
 Bruns, ärztlicher Gehülfe. 53.
 Bruns, A. G., jun. 23. 99. 100.
 Bruns, C. S. 91.
 Bruns, G. S., jun. 21. 84. 84.
 Bruns, Packerträger. 128.
 Bruns, Weichensteller. 68.
 Brunssen, Lehrer. 38.
 Brunzen, Joh., Gröplingen. 28.
 Bruyne, de, Consul, Widdelburg.
 159.
 Buch, Telegraphenbote. 132.
 Buchenau, Professor Dr. 19. 34.
 43. 73. 86. 123.
 Buchholz, Lehrer. 35.
 Buchhorn, Zollamtsdiener. 136.
 Buchmann, Grenzaufscher. 137.
 Budde, Lehrer. 38.
 Budde, Locomotivführer. 143.
 Budde, Locomotivheizer. 144.
 Budde, Steuereinnnehmer. 59. 60.
 Budelmann, Armenaufscher. 93.
 Bücking, Bauinspector. 63. 64.
 Bücking, Schulvorsteher. 26. 36.
 Bücking, Stationsassistent. 66.
 Bührig, Grenzaufscher. 137.
 Bülck, Baucommissär. 46.
 Bülle, Viceconsul, Guaymas. 158.
 Bülmann, Dr. d. M., Assistenzarzt.
 100.
 Bülkingslöwen, von, Consul, Sou-
 rabaya. 159.
 Büniger, Lehrer, Bremerhaven. 41.
 Bünjow, Oberkassirer. 58. 85.
 Bünting, Lehrer. 33.
 Buenz, Viceconsul, Great-Grimby.
 153.
 Buerichaper, Oberlehrer. 42.
 Büsing, Armenpfleger. 92.
 Büsing, Steuererheber, Bremer-
 haven. 60.
 Büttner, Consul, Mobile. 148.
 Büttner, Zahnarzt. 53.
 Büttner, Zollaufscher. 134.

- Buff, Bürgermeister. 1. 22. 44. 57.
 57. 63. 70. 70. 76. 77. 79. 79. 80.
 81. 85. 103. 106.
 Buff, Dr., Rechtsanwält. 17. 23. 89. 89.
 Buhmeyer, Consul, Bassein. 155.
 Buhrmann, Gerichtsvollzieher. 15.
 Bulle, Professor Dr., 4. 5. 19. 31.
 31. 31. 32. 40. 43. 57.
 Bulle, Dr., Rechtsanwalt. 18.
 Bullermann, Locomotivheizer. 144.
 Bulos, Consularagent, Lufhor. 166.
 Bulthaupt, Dr., Stadtbibliothekar. 44.
 Bulthaupt, Oberlehrer. 35.
 Bunge, Consul, Guayaquil. 151.
 Bunge, Consul, Rotterdam. 159.
 Bunjes, Consulatskanzler, Bremer-
 haven. 110.
 Bunnemann, Locomotivführer. 143.
 Bunnemann, Steuergehülfe. 59.
 Burchard, Consul, Liverpool. 153.
 Burchard, Dr., Rechtsanwalt, Ham-
 burg. 16.
 Burckhardt, Dr. d. M. 53.
 Burgdorf, Lehrer. 37.
 Burghardt, Anrunderer. 65. 82.
 Burghardt, Kassirer. 58.
 Burkhardt, Consularagent, Crajowa.
 161.
 Burmeister, Polizeidiener. 47.
 Burose, Locomotivheizer. 144.
 Busch, Bremser. 142.
 Busch, Dr. d. M. 51. 171.
 Busch, Grenzaufseher. 137.
 Busch, Lehrer. 35.
 Busch, Zollaufseher. 134.
 Busch, von, Küster. 26.
 Buscher, Güterbesichtiger. 78. 78.
 Buschmann, Steuergehülfe. 59.
 Buse, Güterbesichtiger. 78.
 Buß, Armenpfleger. 89. 92.
 Butcher, Viceconsul, Yarmouth. 153.

 Cabral, Viceconsul, Lagos. 160.
 Caesar, Clem. Alb. 105.
 Caesar, Clem. Alb. jun. 25.
 Caesar, Staatsanwalt. 16. 105.
 Caesar, Steuergehülfe. 172.
 Cairns, Consularagent, St. Davids.
 154.
 Calzado, Viceconsul, Marbella. 165.

 Cameron, Consularagent, Neu-
 Amsterdam. 156.
 Camp, de la, Consul, Ceara. 149.
 Canisius, amerik. Consul, Bremer-
 haven. 108.
 Cao, Consul, Cagliari. 157.
 Carlsson, Consularagent, Engel-
 holm. 163.
 Carlström, Consul, Christinestadt.
 161.
 Carow, Kanzlist. 141.
 Carpentier, Locomotivführer. 143.
 Carspecken, Lehrer, Bremerhaven. 41.
 Carstairs, Consularagent, Tuticorin.
 155.
 Carstens, Dr., Land. Ger.-Dir. 5.
 10. 10. 11. 21. 48.
 Carstens, F. H. 20.
 Carstens, Polizeidiener. 47.
 Carstens, Paketbesteller. 128.
 Caruso, Viceconsul, Zante. 152.
 Casini, Consularagent, Pisa. 157.
 Cassab, Consularagent, Bagazig.
 166.
 Cassal, Weggeldpächter. 60.
 Casselbohm, Güterbesichtiger. 78.
 Cassens, Schlachtvogt. 65. 79.
 Casten, Rathsdienner. 3. 86.
 Castens, Hebamme. 54.
 Castens, Hülfschreiber. 127.
 Cazeslis, Consularagent, Tripolis.
 166.
 Chapman, Viceconsul, Dieppe. 151.
 Chapman, Viceconsul, Rouen. 152.
 Chappuzeau, Hauptzollamtsassistent.
 138.
 Charrier, Hauptzollamtsassistent. 135.
 Christians, Polizeicommissär. 16.
 111.
 Christianjen, Consul, Swanefe. 151.
 Chudoba, Kanzlist. 11. 125.
 Claassen, Stationseinnehmer. 65.
 Clairmonte, Consul, Bridgetown.
 156.
 Claus, Küster, Bremerhaven. 27.
 Claus, Landbriefträger. 131.
 Clausen, Bauinspector. 63. 116. 118.
 118. 119. 119.
 Claussen, Consul, Tampico. 159.
 Claussen, Dr., Rechtsanwalt,
 Bremerhaven. 17. 18.

- Claussen, J. E., Bremerhaven. 114.
 Claussen, G. H. 75. 105. 106.
 Claussen, Güterexpedient. 68.
 Claussen, Heinr. 4. 5. 23. 101. 106.
 Claussen, Joh. Georg jun., Bremerhaven. 78. 110. 110.
 Claussen, Schreiber. 71.
 Cobb, Consul, Port Stanley. 156.
 Cölln, von, Börsenmäkler. 78.
 Coghill, Viceconsul, Wick. 154.
 Cohn, Armenpfleger. 89.
 Cohn, Dr., Referendar. 18.
 Cohrssen, Hauptzollamtsdiener. 135.
 Coldewey, Wilh., Begejact. 81. 113.
 Colom, Viceconsul, San Lucar. 164.
 Conrad, Briefträger. 129.
 Conversano, Viceconsul, Goletta. 167.
 Corato, Viceconsul, Taranto. 158.
 Corbach, Locomotivheizer. 144.
 Cordes, Bremser. 142.
 Cordes, Briefträger. 129.
 Cordes, Richter. 12. 12.
 Cordes, Wagenmeister. 142. 145.
 Cordes, Zollauffseher. 134.
 Cording, Lehrer. 37.
 Cornelius, Lehrer. 33.
 Corssen, Consul, Iquique. 160.
 Cosack, Dr., Lehrer. 33.
 Cowper, Viceconsul, Kirkwall. 154.
 Cramer, Consul, Belize. 156.
 Cramer, Kanzlist, Hamburg. 10.
 Crane, de, Consularagent, Bieritzsee. 159.
 Cranz, A. F. 19.
 Crafemann, Consul, Merida. 158.
 Crauel, Lehrer, Bremerhaven. 41.
 Credner, Dr., Seminardirector. 31. 34. 40. 43.
 Creemers, Consul, Horsens. 151.
 Creighton, Consul, Halifax. 156.
 Cricelli, Viceconsul, Catanzaro. 158.
 Crisjen, Dr., Procurator, Hamburg. 10.
 Cronemeyer, Pastor, Bremerhaven. 27.
 Crüsemann, Dr., Rechtsanwalt. 18.
 Crüsemann, Dr., Staatsanwalt. 16.
 Cub, Grenzauffseher. 137.
 Cuntz, Pastor. 25. 86.
 Czerlinski, Polizeidiener. 47.
 Czirr, Postsecretär. 127.
 Dähne, Viceconsul, Swansea. 153.
 Dahan, Consularagent, Tantah. 166.
 Dahl, C. 21.
 Dahl, Heuerbaas, Bremerhaven. 81.
 Dahländer, Consul, Valencia. 165.
 Dahnert, Steuergehülfe. 59.
 Dahufen, Schreiber. 58. 171.
 Dalldorf, Consul, Port Elisabeth. 155.
 Damke, Buchhalter. 57.
 Dammann, Fourier a. D. 87.
 Damroth, Bahnmeister, Huchtingen. 145.
 Danger, Helene. 43.
 Dankbahr, von, Major. 123. 124.
 Dankert, Postsecretär. 126.
 Danklehf, Lademeister. 66.
 Dannies, Grenzauffseher. 139.
 Dannheim, Hauptzollamtsassistent. 135.
 Danziger, H. D. V. H., Begejact. 113.
 Daralex, Consularagent, Pyrgos. 152.
 Darkow, Ob.-Telegraph.-Assist. 131.
 Darteln, von, Börsenmäkler. 78.
 Dauderstädt, J. A. H. 88.
 Dauelsberg, Armenpfleger. 91.
 Dauelsberg, Börsenmäkler. 77.
 Dauelsberg, Chr. 21.
 Debbe, C. W. 38. 50.
 Decke, Zollauffseher. 133.
 Dedekind, Locomotivführer. 143.
 Deetjen, Armenpfleger. 91.
 Deetjen, Börsenmäkler. 77.
 Deetjen, Henr. 24. 101. 101.
 Deetjen, Herm. 34.
 Deetjen, Pastor in Seehausen. 29.
 Dege, Werkstättenvorsteher. 143.
 Degener, Börsenmäkler. 78.
 Degener, Dr. d. M. 52.
 Degenhardt, Briefträger. 128.
 Degenhardt, Zollamtsassistent. 136.
 Degetau, Viceconsul, Monterey. 159.
 Dehmel, Weichensteller. 68.
 Dehne, Locomotivheizer. 144.
 Deide, Lehrer. 33.
 Delius, Eduard. 18.
 Delius, Generalconsul. 110.
 Delius, Richter Dr., 12. 13. 14. 90.
 Delwall, Hebamme. 54.
 Demit, Weichensteller. 145.

- Denecke, Leuchtthurmwächter. 83.
 Denecke, Lehrer. 39.
 Denholm, Consularagent, Boneß. 154.
 Denicke, Dr., Lehrer. 41.
 Denjo, Consul, Kurrachee. 155.
 Depas, Zollauffseher. 136.
 Depfen, Bauaufseher. 63.
 Depfen, Buchhalter. 49.
 Depfen, Hebamme. 55.
 Depfen, J., jun., Schwachhausen. 7. 50. 61. 116. 117. 122.
 Depner, Posthülfsbote. 130.
 Deppe, Locomotivführer. 143.
 Deß, Lademeister. 66.
 Deß, Messer, Bremerhaven. 114.
 Deß, Weichensteller. 67.
 Deterding, Zollamtsassistent. 136.
 Dettmar, Betriebssecretär. 141.
 Dettmer, Consularagent, Sao Francisco. 149.
 Dettmer, Locomotivführer. 143.
 Dettmer, Sectionscommandant, Bremerhaven. 111.
 Dettmer, Telegraphenbote. 132.
 Dettmer, Weichensteller. 69.
 Deubner, Generalconsul, Riga. 162.
 Deuerlich, Dr. d. M. 53. 93.
 Dewald, Güterbesichtigter. 78.
 Dézes, Dr. d. M. 53.
 Dieck, Grenzauffseher. 137.
 Dieckhoff, Consul, Narwa. 161.
 Dieckhoff, C. H. W., Begejact. 27.
 Dieckhoff, D. H., Lehrer. 36.
 Dieckhoff, Lehrer, Bremerhaven. 41.
 Dieckhoff, Messer, Bremerhaven. 27. 114.
 Dieckmann, Börsenmäkler. 77.
 Dieckmann, Dr., Rechtsanwalt. 18.
 Dieckmann, Zollamtsdiener. 135.
 Diedrichs, Dr. d. M., Bremerhaven. 51. 52.
 Diedrichs, Stationsassistent. 145.
 Diekmann, B. A. 23. 101.
 Diering, Consul, Kimberley. 155.
 Dierkes, Rendant. 14.
 Dierking, Steuerdirector. 58.
 Dierksen, Nic. 26.
 Dießel, H. B., Landjäger. 115.
 Dießel, Johs., Landjäger. 115.
 Dießler, Zollauffseher. 135.
 Dieterich, Armenauffseher. 93.
 Dietrichs, Güterexp.-Vorst. 65.
 Dietrich, Viceconsul, Gircgenti. 158.
 Dieze, Consularagent, S. Leopoldina. 149.
 Dillner, Lehrer. 37.
 Dingwerth, Hülfschreiber. 141.
 Dittmer, Lehrer. 33.
 Dobson, Consularagent, Sydney. 156.
 Docke, Armenpfleger. 90.
 Döhle, Berend, Borgfeld. 120.
 Döhle, Joh., Woltmershausen. 7. 119. 120. 121. 130.
 Döhler, Lehrer. 37.
 Döll, Briefträger. 128.
 Döpke, Grenzauffseher. 137.
 Döpke, Thierarzt, Bremerhaven. 51. 56. 112.
 Dörffel, Dr., Consul, Donna Francisca. 149.
 Dörr, ärztlicher Gehülfe. 53.
 Dohrmann, Grenzauffseher. 137.
 Dolle, Börsenmäkler. 77.
 Donandt, Dr., Rechtsanwalt. 18. 23. 89.
 Donnenberg, Dr., Rechtsanwalt, Hamburg. 16.
 Doormann, Kanzlist. 74.
 Dorndorf, Weichensteller. 67.
 Douglas, Consul, Panama. 150.
 Dralle, C. L. D. 6.
 Dredtrabe, Bahnwärter. 69.
 Dreier, A. F. 105.
 Dreier, C. H., Consul. 99. 100. 100. 108.
 Dreier, Dr. d. M. 51. 52.
 Dreier, J. Th. C. 23. 99. 100. 101.
 Dreier, Pastor in Mittelbüren. 28.
 Dreier, Th. Alex. 23.
 Drewes, Lehrer. 37.
 Drewes, Lehrer, Arsten. 43.
 Drewes, Polizeidragonier, Bremerhaven. 111.
 Dreyer, Landjäger. 115.
 Driemeyer, Grenzauffseher. 137.
 Driver, P. C. W. 30.
 Drögemeyer, Lehrer. 36.
 Drosste, Posthülfsbote. 128.
 Drücker, Briefträger. 128.
 Drüner, Schaffner. 142.
 Druschke, Locomotivheizer. 144.

- Drusina, Consul, Paranagua. 149.
 Duarte, Viceconsul, Algeiras. 164.
 Dubbers, Ed., Consul. 108.
 Dubbers, F. C. 4. 6. 40. 57. 58. 60. 72.
 Dubbers, Joh. Friedr. 76. 77.
 Dubbert, Lehrer. 36.
 Dube, Feldwebel. 87.
 Duckwitz, Arn., jun. 100. 100.
 Duckwitz, Aug. 24. 99.
 Duckwitz, G. F., Consul. 108.
 Duckwitz, H. G. 25. 89. 90. 104.
 Dünzelmann, Dr., Lehrer. 32.
 Dürr, Locomotivheizer. 144.
 Dürrenfeld, Stationsassistent. 144.
 Duesberg, Kreishauptmann, Lehe. 112.
 Dusterwald, Dr. d. M. 52.
 Düwer, Hauptzollamtsassistent. 134.
 Duhn, von, Dr., Rath, Hamburg. 9. 10.
 Dunder, D.=Telegraph.-Assist. 131.
 Dunkel, J. D., jun. 84. 84. 90.
 Dunze, Prediger, Rablinghausen. 29.
 During, Zollaufseher. 135.
 Durlach, Armenpfleger. 88. 91. 99.
 Dyes, Generalconsul. 76. 109.
 Dyken, van, Hebamme. 54.

Ebbrecht, Obertelegr.-Assist. 131.
 Ebeling, Dr., Schulvorsteher, Bege-
 sack. 40.
 Ebert, Viceconsul. 109.
 Eckelt, Lehrer, Bege sack. 41.
 Eckener, Organist. 26. 37.
 Eckstein, Bremser. 142.
 Edeler, Locomotivheizer. 144.
 Edström, Viceconsul, Sundswall. 163.
 Edzard, Referendar. 18.
 Edzards, Briefträger. 128.
 Elbo, Lehrerin, Bremerhaven. 41.
 Eelking, Dr. d. M. 20. 51.
 Effner, Garnison-Verwalt.-Inspect. 125.
 Egbers, Polizeidiener. 47.
 Eggena, F. 88.
 Eggers, Bureauassistent. 141.
 Eggers, Büreaudiener. 141.
 Eggers, H. H. 25.
 Eggers, Kanzlist. 12.
 Eggers, Premierlieut. 124.
 Ehlerding, Gerichtsdiener. 11.
 Ehlers, H., Schulvorsteher. 36.
 Ehlers, Hinr., Mittelsbüren. 28. 117. 117.
 Ehlers, Lehrerin. 36.
 Ehlers, Weichensteller. 145.
 Ehley, Zollaufseher. 134.
 Ehling, Zollaufseher. 136.
 Ehmck, Senator. 2. 22. 31. 31. 34. 40. 40. 43. 43. 44. 83. 83. 86. 86. 99. 100. 101.
 Eichbaum, Stationsassistent. 66.
 Eichensfeld, Locomotivheizer. 144.
 Eichentopf, ärztlicher Gehülfe. 53.
 Eichholz, Consul, Newcastle. 153.
 Eichmann, Posthülfsbote. 128.
 Eide, Lehrer. 39.
 Eickhoff, Polizeidiener. 47.
 Eide, Consularagent, Haugesund. 164.
 Eilers, Lehrer. 36.
 Eilert, Polizeidiener, Bege sack. 111.
 Eilts, Lehrer, Bremerhaven. 41.
 Einhoff, Stadtpostbote. 129.
 Eisendecker, von, Ministerresident, Tokio. 146.
 Eisenlohr, Consul, Calcutta. 155.
 Eisenstuck, Consul, Leon. 149.
 Eickel, Grenzaufseher. 140.
 Eickmann, Schreiber. 73.
 Eickmann, Consul, Wisby. 163.
 Elias, Viceconsul, Lattakie. 166.
 Ellerbrock, J. P. 20.
 Ellinghausen, Armenpfleger. 89. 92.
 Ellis, Viceconsul, Newcastle. 156.
 Elsner, Lehrer, Bremerhaven. 41.
 Elst, van der, Consularagent, Dortrecht. 159.
 Elvers, Consul, St. Juan. 165.
 Emster, van, Apotheker, Bremer-
 haven. 56.
 Engehausen, Betriebssecretär. 143.
 Engel, Diedr. 19.
 Engel, Zollaufseher. 136.
 Engelberg, Steuergehülfe. 172.
 Engelbrecht, H. 20.
 Engelhardt, Ed. 26.
 Engelke, Obertelegr.-Assist. 131.
 Engelke, Polizeidiener. 47.
 Engelke, Posteleve. 127.

Engelke, Zolleinnehmer, Dammsiel. 140.
 Engelsen, Hülfsschätzer. 72.
 Engelsen, Aug., Richter Dr. 10. 11. 11. 21.
 Engelsen, H. jun., Dr. d. M. 52.
 Engelsing, Rechnungsbeamter. 14.
 Engelsing, Schreiber. 58.
 Engels, Lehrer. 34.
 Entholt, Oberlehrer. 23. 31. 38. 40. 43. 43. 86.
 Erdmann, Armenpfleger. 90.
 Erdmann, Consul, Batavia. 159.
 Erfling, Viceconsul, Braila. 161.
 Erhardt, Postsecretär. 127.
 Erig, Lehrer. 34.
 Erling, Armenpfleger. 92.
 Erxleben, Telegraphenbote. 132.
 Espe, Hauptzollamtsassistent. 138.
 Espitalier, Consul, Cetta. 151.
 Esfen, Lehrer, Osterholz. 43.
 Esfen, von, Armenpfleger. 92.
 Esdorff, Steuergehülfe. 59.
 Evers, Armenpfleger. 92.
 Evers, Hebamme. 55.
 Evers, Stationsassistent. 68.
 Ewert, Grenzaufseher. 137.
 Ewest, Zollaufseher. 134.
 Eyde, Consul, Arendal. 163.
 Eynaz, Lehrer, Bremerhaven. 41.

F
 Faber, G. D. 5. 23. 60. 60. 73.
 Faber, Schreiber. 58.
 Faersch, Consul, Alsborg. 150.
 Fahrenfeld, Postschaffner. 127.
 Fahrenholz, Portier. 145.
 Falsch, Consul, Stavanger. 164.
 Falk, Dr. d. M., Bremerhaven. 52.
 Falldorff, Postgehülfe. 127.
 Fallenstein, Armenpfleger. 90.
 Fangmeier, Lehrerin, Bremerhaven. 41.
 Farrel, Viceconsul, Dundalk. 154.
 Fasch, Betriebssecretär. 141.
 Fasch, Bremser. 142.
 Fascher, Grenzaufseher. 137.
 Fasmer, J., Habenhausen. 122.
 Feddersen, Consul, Hammerfest. 164.
 Feez, Consul, Port of Spain. 156.
 Fehling, Dr., Rechtsanwalt, Lübeck 16.

Fehrens, Stationsassistent. 65.
 Fesensfeldt, J., Lehesterdeich. 29.
 Feigel, Gen.-Consul, Constantinopel. 166.
 Felderhoff, Ländjäger. 115.
 Feldhusen, Börsenmäkler. 77.
 Feldhusen, Franz, Begejact. 113.
 Feldhusen, W. 88.
 Feldmann, Dr., Polizeiaffessor. 23. 45. 101.
 Feldmann, J. C. A., Dr. phil. 6. 21. 49. 50. 75. 84. 84.
 Feldmann, J. D., Dr. jur. 17. 18.
 Feldmann, Obertelegr.-Assist. 131.
 Feldmann, Postgehülfe. 130.
 Feldmann, Senator. 2.
 Fellermann, Schreiber. 58.
 Fels, Consul, Corfu. 152.
 Felter, Briefträger. 128.
 Felter, Schreiber. 58.
 Feminiäs, Consul, Mahon. 165.
 Fenchel, Zahnarzt. 53.
 Fernis, Locomotivheizer. 144.
 Ferro, Consul, La Balette. 154.
 Festing, Hauptzollamtsassistent. 140.
 Fette, Hauptzollamtsassistent. 136.
 Feuerstein, R. 105.
 Ficarotto, Viceconsul, Trapani. 158.
 Fick, Lehrer. 39.
 Ficken, Lehrer. 38.
 Fiedelbey, Pastor. 30. 102. 125.
 Fiedler, A., Hastedt. 116. 116.
 Fierz, Consul, Benedig. 158.
 Fimmen, J. J. 25. 89. 101.
 Finck, Steuergehülfe. 59.
 Finger, Güterexpedient. 68.
 Finke, Ausmiener. 48.
 Finke, Börsenmäkler. 77. 78. 78. 78. 79.
 Finke, Detmar H. 5. 25. 99. 101.
 Finke, Wagenmeister. 142.
 Finkler, Lehrer, Grambke. 43.
 Finne, Consularagent, Oesterreich. 163.
 Fischer, Bauinspector. 64.
 Fischer, Dr. d. M. 171.
 Fischer, F. H. L., Lehrer. 39.
 Fischer, Grenzaufseher. 139.
 Fischer, Hauptzollamtsassistent. 134.
 Fischer, Postsecretär. 132.
 Fischer, Rob., Lehrer. 39.

- Fischer, Schaffner. 142.
 Fischer, Weichensteller. 67.
 Fisser, Börsenmäkler. 77.
 Fitger, A. 20.
 Fitger, C. 5.
 Flammann, Lehrer. 39.
 Flebbe, Stationsassistent. 68.
 Flege, Weichensteller. 67.
 Flensburg, Consul, Gesle. 162.
 Flessing, Prem.-Lient. 124. 124.
 Flocke, Weichensteller. 145.
 Flörke, Dr., Zahnarzt. 53.
 Flor, Consul, Colima. 158.
 Florenz, Gerichtschreiber. 12.
 Flottmeyer, W., Niederblockland. 28.
 Flügel, Staatsbaumeister. 63.
 Focke, C. D. Ad. 23. 78. 101.
 Focke, Dr., Senatssecretär. 3. 74.
 88. 91. 99.
 Focke, Ed. 77.
 Focke, Gerd, Wasserhorst. 117. 117.
 Focke, Joh., Grambke. 119.
 Focke, J. H., Dr., Generalconsul,
 Shanghai. 150.
 Focke, W. L. Eberh., Dr. d. M. 52.
 Focke, W. D., Dr. d. M. 48. 51. 52.
 Föhl, Oberlehrer, Arsten. 30. 42.
 Förster, Zollamts-Assist. 139.
 Fohne, H., Habenhausen. 7. 116. 116.
 117. 118. 121.
 Fonte Bella, Consul, San Miguel.
 160.
 Forde, Viceconsul, Larache. 158.
 Forthmann, Zollamts-Assist. 139.
 Foscolo, Consularagent, Cavalla.
 166.
 Fowler, Consul, Memel. 110.
 Fowle, Viceconsul, Barrow. 152.
 Fox, Consul, Plymouth. 153.
 Fox, Viceconsul, Falmouth. 153.
 Fraeb, Consul, Rio Grande. 149.
 Fränken, Hauptzollamtsassistent. 133.
 Frähdorf, Bankbuchhalter. 133.
 Frand, Viceconsul, Alexandrette. 166.
 Franke, ärztlicher Gehülfe. 53.
 Franke, Börsenmäkler. 77.
 Franke, Bureauassistent. 141.
 Franke, Grenzaufseher. 138.
 Franke, Joh. Aug. 24.
 Franke, Locomotivführer. 143.
 Franke, Rechnungsbeamter. 81.
 Franke, Zollauffseher. 134.
 Franzius, H. N. 5. 49. 73.
 Franzius, Oberbanddirector. 20. 63.
 64. 70. 80.
 Frebel, Cassirer. 58.
 Freese, J. C. H. 6. 60.
 Freese, Postsecretär. 127.
 Freise, Zugführer. 142.
 Freitag, Schornsteinfeger, Bremer-
 haven. 113.
 Fremy, Lademeister. 66.
 Frenzel, Lehrer. 38.
 Frenzel, Gerichtsvollzieher, Bremer-
 haven. 15.
 Frerichs, Messer, Bremerhaven. 114.
 Frerks, Postschaffner. 127.
 Frese, Bernh., Schornsteinfeger. 48.
 Frese, Director. 71.
 Frese, Güterbesichtiger. 78.
 Frese, J., Hastedt. 116. 120.
 Frese, J. P., Schornsteinfeger. 48.
 Frese, Leuchtschiffcapitän. 83.
 Freudenberg, Armenpfleger. 92.
 Freudenberg, Consul, Colombo. 155.
 Freudenreich, Hülfsschreiber. 141.
 Freudenreich, Oberlehrer. 24. 39.
 Freudenstein, Lehrer. 35.
 Frensborg, Consul, Port au Prince.
 157.
 Frevert, Lehrer. 39.
 Freyer, Locomotivheizer. 144.
 Freitag, Lehrer, Woltmershausen.
 43.
 Fried, Oberlehrer, Grambke. 28. 42.
 Friede, Dr., Lehrer. 33.
 Friede, Kanzlist. 3.
 Friede, Weichensteller. 67.
 Friede, Hauptzollamts-Assist. 134.
 Friedhöffer, Pastor. 24. 103.
 Friederichs, Lient. a. D. 87. 87.
 87. 104.
 Friederichs, Stationsassistent. 66.
 Friedrich, Hebamme. 54.
 Friedrichs, Lehrer, Bremerhaven.
 41.
 Friedrichson, Kanzlist, Hamburg. 10.
 Friesland, Consul. 109.
 Friesland, Dr., Lehrer. 32.
 Frische, Gascontroleur. 50.
 Fris, Zollauffseher. 134.
 Frise, Dr., Lehrer. 32. 43.

Friße, Johs. 22. 38.
 Fröbel, Dr., Consul, Algier. 152.
 Fröbel, Kanzlist, Hamburg. 10.
 Frohardt, G. C. 24. 89. 101.
 Fromme, Lehrer. 33.
 Frommelt, Consul, Serajewo. 166.
 Frost, Consul, Rabat. 158.
 Früchtenicht, Dr. d. M., Sebalds-
 brück. 53.
 Früchtenicht, Postschaffner. 127.
 Fuchs, Schornsteinfeger, Hastedt. 116.
 Fuchs, Schreiber. 71.
 Fuchs, Zolleinnehmer, Ruhfiel. 140.
 Fürstenau, Armenpfleger. 89.
 Fürth, Viceconsul, Colon. 150.
 Fuhrmann, Börsenmäkler. 77.
 Funck, H. W. 88.
 Funke, Pastor. 26.
 Funke, Richter, Bremerhaven. 7.
 12. 15. 82.
 Fur, Ramon y, Viceconsul, Ibiza.
 165.

Gaasbeck, s. Bischer.

Gabbert, Telegraphenbote. 132.
 Gade, Stationsassistent. 66.
 Gärtner, Consul, Blumenau. 149.
 Gärtner, Dr., Lehrer. 33.
 Gätjen, Bureauvorsteher. 93.
 Gätjen, H. 6.
 Gätjen, Strandvogt, Bremerhaven.
 82.
 Gahlstorf, Zollamtsdiener. 138.
 Gaiser, Lehrer. 39.
 Gallas, Consularag., Hellevoetsluis.
 159.
 Gallun, Oberpostsecretär. 127.
 Ganslandt, Consul, Aßen. 155.
 Garbade, Bernh., Hastedt. 116.
 Garbade, Gerh., Hastedt. 117. 122.
 Garbade, Heinr., Hastedt. 7. 60. 73.
 116. 116. 118.
 Garbade, Oltm., Mittelshuchtingen.
 30.
 Garbers, Waisenhausvorsteher. 101.
 Garcia, Viceconsul, Ferrol. 165.
 Gardthaus, Postsecretär. 129.
 Garland, Viceconsul, Lynn. 153.
 Garlich, Steuereinnehmer. 59.
 Garmß, Hauptzollamtsassistent. 136.

Garrelts, Consularagent, Bremer-
 haven. 108.
 Gartelmann, Claus, Wasserhorst.
 118.
 Gaszmann, Locomotivführer. 143.
 Gebert, Lehrer. 33.
 Gebhard, Stadtdirector, Bremer-
 haven. 113. 113.
 Geerke, Schornsteinfeger. 47.
 Geerken, Consul, Matanzas. 165.
 Geerken, Joh., Stroh. 29. 118.
 Geerken, Telegraphist. 66.
 Geerken, Weichensteller. 67.
 Geers, Lademeister. 68.
 Geertsma, Dr., Consul, Groningen.
 159.
 Geese, Grenzaufseher. 139.
 Gehle, Hülfsschreiber. 126.
 Gehle, Hebamme. 54.
 Gehle, Postschaffner. 126.
 Gehler, Viceconsul, Nicolajew. 161.
 Gehrman, Betriebssecretär. 141.
 Geisler, Katasterfeldmesser. 71.
 Geistlich, Postsecretär. 127.
 Gellermann, Armenpfleger. 90.
 Gellermann, Messer, Bremerhaven.
 114.
 Genoese, Viceconsul, Reggio. 158.
 Genour, Kanzlist. 3.
 Genzsch, Lademeister. 66.
 Gerald, Consul, Dublin. 154.
 Gerber, Landjäger. 115.
 Gerberding, Güterexpedient. 65.
 Gerke, Lehrer. 36.
 Gerdes, Consul, Aarhus. 150.
 Gerdes, H. S. 76. 81. 83. 106. 110.
 Gerdes, H. S., jun. 25.
 Gerdes, Dr., Lehrer. 33.
 Gerdes, Weichensteller. 145.
 Gerecke, Zollamtsdiener. 136.
 Gerhardt, Stadtpostbote. 130.
 Gerike, Viceconsul, Acapulco. 158.
 Gerke, Armenpfleger. 90.
 Gerke, Lehrer, Osterholz. 43.
 Gerke, Organist, Bremerhaven. 27.
 Gerlach, Hauptzollamtsassistent. 134.
 Gerlach, Lademeister. 66.
 Gerlach, Steuereinnehmer. 59. 65.
 Gerleff, Börsenmäkler. 77. 106.
 Gerlich, Dr., Consul, St. Louis. 148.
 Gerner, Viceconsul, Moss. 164.

- Gernett, Consul, Archangel. 161.
 Geyer, C. F. 76. 76.
 Giebel, Polizeiwachtmeister. 47.
 Giebel, Güterexpedient. 65.
 Giebler, Apotheker. 56.
 Giere, Schornsteinfeger. 48.
 Giersberg, Brandmeister. 49.
 Gieschen, Joh., Grambke. 28.
 Giese, Hauptzollamtsassistent. 136.
 Giese, Hebamme. 54.
 Giesel, Weichensteller. 68. 145.
 Giesges, Zollauffseher. 136.
 Gildemeister, Senator. 1. 44. 44. 57.
 57. 76. 82. 88. 106. 106. 107. 107.
 Gildemeister, Dr., Rechtsanwalt. 17. 18.
 Gildemeister, G. Ed. 20.
 Gildemeister, J. H. 11. 76. 80. 81. 83.
 Gildemeister, J. M., Consul. 5.
 48. 62. 62. 73. 74. 75. 76.
 Gillet, Gen.-Consul, Odessa. 161.
 Giroud, Gerichtschreiber. 12.
 Glade, Consul, Honolulu. 157.
 Gläser, ärztl. Gehülfe. 53.
 Gläser, Armenpfleger. 89.
 Glanz, Polizeidragoner, Bremer-
 haven. 112.
 Glas, Viceconsul, Umea. 163.
 Gleim, Landger.-Dir., Verden. 125.
 Gleistein, Georg, sen., Begefac. 113.
 Gode, Lehrer. 38.
 Godeffroy, Consul, Papeete. 152. 162.
 Godfroy, Viceconsul, Jersey. 154.
 Göbel, Börsenmakler. 77.
 Göbel, Kanzlist. 14.
 Goedelt, Generalconsul, Hamburg.
 109.
 Göhrs, Weichensteller. 145.
 Goeks, Postsecretär. 126.
 Görbing, Zollauffseher. 135.
 Goering, Dr. d. M. 52.
 Görmer, Stadtpostbote. 130.
 Götsch, Gascontroleur. 50.
 Goetsch, Hauptzollamtsassistent. 134.
 Goetze, Zollauffseher. 135.
 Goldschmidt, Wagenmeister. 142.
 Goodridge, Consularagent, Dart-
 mouth. 153.
 Gorde, Bureauvorsteher. 64.
 Goshmann, Locomotivheizer. 144.
 Gobenius, Viceconsul, Lulea. 163.
 Grabowsky, Polizeidiener. 47.
 Graeber, Lehrer. 33.
 Graef, Armenpfleger. 89.
 Gräfe, Rechtsanwalt, Dr. 17. 18.
 Gräving, Börsenmakler. 77.
 Grallert, Consul, Zanzibar. 167.
 Gramagky, von, Geschäftsträger,
 Lima. 147.
 Gramberg, Viceconsul, Bremer-
 haven. 108.
 Grant, Consularagent, Newry. 154.
 Graßmann, Lehrer, Bremerhaven.
 41.
 Graue, C. D. 19.
 Graue, Schreiber. 71.
 Grave, Börsenmakler. 78.
 Grave, Bürgermeister. 1. 24. 44.
 57. 63. 76. 77. 79. 80. 81.
 85. 103. 103. 104. 106.
 Grell, Oberpostcommissar. 127.
 Grelle, Oberkassirer. 58.
 Grelle, Oberlehrer. 6. 26. 31. 32.
 39. 40. 43.
 Grelle, Stationsassistent. 65.
 Greve, J. A., Consul. 109.
 Greve, Güterbesichtiger. 78.
 Greve, Viceconsul, Puerto Montt.
 150.
 Greve, Weichensteller. 144.
 Grienwaldt, L. D. 20.
 Griepenferl, Lehrer, Begefac. 40. 41.
 Gries, Locomotivführer. 143.
 Gries, Rich. 7. 104.
 Griesmeyer, Polizeirendant. 46. 85.
 Griffel, G. A., Begefac. 112. 112. 113.
 Grimm, Hausmeister. 3.
 Grimm, Lehrer. 36.
 Grimmenstein, Armenpfleger. 90.
 Grinnell, amerik. Consul. 108.
 Grisebach, Dr., Consul, St. Peters-
 burg. 162.
 Grobe, Organist. 23.
 Grober, Dr. d. M. 52. 93.
 Grobrügge, Schornsteinfeger. 48.
 Grobrügge, Schreiber. 71.
 Gröbke, Buchhalter. 69.
 Gröffel, Hebamme, Oberneuland. 55.
 Groen, Viceconsul, am Helder. 159.
 Gröning, Kanzlist. 74. 74.
 Gröning, Senator Dr. Alb. 1. 8.
 45. 57. 73. 73. 74. 102. 105. 105.
 106. 115. 116. 116. 120. 122.

- Gröning, Senator Dr. Heinr. 2.
 Gröning, Senator Dr. Hermann. 1.
 3. 49. 61. 62. 62. 86. 87. 100.
 100. 101. 101. 103. 106. 106.
 Gromke, Postschaffner. 127.
 Grone, Grenzaufseher. 137.
 Grone, Lademeister. 66.
 Groneweg, Postgehülfe. 128.
 Gronheid, Pastor. 30.
 Groot, Kanzlist. 77.
 Gropp, Telegr.-Assistent. 131.
 Grosse, C. L. 11.
 Grosse, Viceconsul, Dardanellen.
 166.
 Großgebauer, Zollauffseher. 134.
 Großkreuz, Telegraphenbote. 132.
 Grote, Dr., Rechtsanwalt. 17. 91.
 Grote, Locomotivführer. 143.
 Grote, Polizeidiener. 47.
 Groterjahn, Betriebssecretär. 141.
 Grotewold, Büreauborsteher. 49.
 Grothenn, Weichensteller. 144.
 Grotjahn, Lehrer. 39.
 Grotjahn, Zollamtsassistent. 136.
 Grotjahn, Zollauffseher. 134.
 Grubener, Viceconsul, Arensburg.
 162.
 Grünisch, Lehrer. 36.
 Grüttler, Postleube. 129.
 Grundfeldt, Consul, Ny Karleby.
 161.
 Gruner, Justus, amerik. Viceconsul.
 108.
 Gruner, Th. P. F. 5. 23. 31. 31. 40.
 57. 75. 101.
 Gruner, Viceconsul, Cienfuegos. 165.
 Grunwald, Polizeidragoner, Bre-
 merhaven. 112.
 Grupe, ärztl. Gehülfe. 53.
 Grupe, Zollamtsdiener. 139.
 Guenin, Postgehülfe. 127.
 Günter, Gascontroleur. 50.
 Günther, Grenzaufseher. 137.
 Günther, Locomotivführer. 143.
 Günther, Schaffner. 142.
 Güntherodt, Hebamme. 54.
 Guldahl, Consularagent, Flekkefjord.
 163.
 Gutkese, W. C. D., Bremerhaven. 72.
 113.
 Gygax, Consularagent, Islay. 160.
 Haack, Lehrer. 38.
 Haack, Polizeidiener. 47.
 Haagen, Gütermesser. 78.
 Haars, Armenpfleger. 92.
 Haas, Börsenmäkler. 5. 75. 77.
 Haase, Armenpfleger. 89.
 Haase, Weichensteller. 68.
 Haast, Dr., von, Consul, Christchurch.
 156.
 Hach, H. Th. 79.
 Hachez, J. J. A. 81.
 Hachmeister, Lehrer. 36.
 Hachmeister, Zollauffseher. 135.
 Hackethal, Telegraphendirector. 131.
 Hackradt, Consul, Desterro. 149.
 Häpfe, Dr., Lehrer. 33.
 Haesloop, H. L., Bremerhaven. 73.
 Haeslop, Armenpfleger. 92.
 Hafner, Intendanturassessor, Han-
 nover. 125.
 Hagen, Börsenmäkler. 77.
 Hagen, Briefbesteller. 128.
 Hagen, Viceconsul, Chefoo. 150.
 Hagen, Viceconsul, Rischenew. 161.
 Hagen, von, Joh., Begejack. 27.
 Hagenow, Postschaffner. 127.
 Hagens, Dr., Rechtsanwalt. 18.
 Hagens, Hinr., Hinr. Sohn, Mittels-
 büren. 116. 119.
 Hagens, Joh., Niederbüren. 28. 119.
 Hagens, Lehrer, Hastedt. 42.
 Hahlesfeld, Kanzleiassistent. 141.
 Hahne, Polizeidiener. 47. 85.
 Halem, von, G. A. 20.
 Hall, Consularagent, Mosselbay. 155.
 Hallbäck, Consul, Malmoe. 163.
 Hallbäck, Viceconsul, Malmoe. 163.
 Halstrup, Lehrerin. 39.
 Hamann, Packetbesteller. 128.
 Hamburger, Consul, Patras. 152.
 Hamdorf, Lehrer. 37.
 Hamelmann, Hauptzollamts-Assist.
 135.
 Hammer, Viceconsul, Lillesand. 164.
 Hamje, Maurermeister, Bremer-
 haven. 72.
 Hammond, Viceconsul, Ramsgate.
 153.
 Handes, Baurath. 64. 65.
 Hannig, Posthülfsbote. 126.
 Hansen, Armenpfleger. 91.

- Hansen, Postpracticant. 132.
 Hapel, Postsecretär. 129.
 Harassowitz, Consul. 110.
 Harde, de, Richter, Dr. 10. 11. 11. 11.
 Harder, Bezirksfeldwebel. 125.
 Harenburg, Postsecretär. 127.
 Harjes, Armenpfleger. 90.
 Harjes, H., Timmerloh. 120.
 Harms, Armenpfleger. 89.
 Harms, Kanzlist, Hamburg. 10.
 Harmsen, Consul, Alicante. 164.
 Harries, Börsenmäkler. 78.
 Hartjen, Landbriefträger. 128.
 Hartlaub, Dr. d. M. 51.
 Hartleb, Briefträger. 129.
 Hartmann, Architect, Begefac. 72.
 Hartmann, Bahncontroleur. 141.
 Hartmann, Consul, La Paz. 149.
 Hartmann, Polizeidiener. 47.
 Hartmann, Postgehülfe. 129.
 Hartmann, Postschaffner. 129.
 Hartmann, Weichensteller. 145.
 Harttig, Bauaufseher. 64.
 Hartwig, Armenpfleger. 92.
 Harvey, Viceconsul, Cork. 154.
 Harzmann, Posttrath. 125.
 Harzmeyer, Schreiber. 69.
 Haschagen, Güterbesichtiger, Bremerhaven. 79.
 Haschagen, M., Begefac. 112. 113.
 Hasse, Armenpfleger. 90.
 Hasse, Zollaufseher. 135.
 Hasselbach, Armenpfleger. 90.
 Hasselmann, Weichensteller. 67.
 Hasselquist, Consul, Calmar. 162.
 Hattendorf, Oberlehrer. 7. 42.
 Hattendorf, Weichensteller. 67.
 Haszfeldt, Graf von, Botschafter, Constantinopel. 147.
 Hauck, Apotheker. 56.
 Hauers, Rudolf. 105. 106.
 Hauße, Landjäger. 115.
 Haun, Zollaufseher. 136.
 Haupt, Consul, Rio de Janeiro. 149.
 Hauschild, H. M. 4. 6. 8. 20. 63. 84.
 Hauschild, Armenpfleger. 92.
 Hausmann, Apotheker. 56.
 Havestoft, Börsenmäkler. 78.
 Havig, Viceconsul, Ramsoß. 164.
 Hay, Bankbuchhalter. 133.
 Hebelser, Consul, Danzig. 110.
 Hecht, Lehrer, Bremerhaven. 41.
 Heddenhausen, Weichensteller. 145.
 Hedenkamp, H. D. L. 21.
 Heede, Zugführer. 142.
 Heemann, H., Woltmershausen. 116.
 Heerde, Hauptzollamts-Contr. 138.
 Hegeler, H. D. 24.
 Heidelberg, Lehrer. 32.
 Heidemann, J. H. M. 21.
 Heider, Locomotivführer. 143.
 Heise, Registrator, Bremerhaven. 113. 113.
 Heiligstädt, Kanzlist. 3.
 Heimsoth, Sanitätsgehülfe. 51.
 Hein, Weichensteller. 145.
 Heinds, Schiffsmesser, Bremerhaven. 81. 82.
 Heine, Betriebssecretär. 143.
 Heine, Büreaudiener. 59.
 Heine, Grenzaufseher. 137.
 Heinecke, Telegraphenbote. 132.
 Heineken, Bauinspector. 63. 64.
 Heineken, J., Dr., Rechtsanwalt. 17.
 Heineken, Richter, Dr. 10. 10. 11. 11. 14.
 Heinemann, A., Lehrer. 23. 37.
 Heinemann, Oberlehrer. 37. 86.
 Heinemann, Stationsassistent. 66.
 Heinemann, Zollaufseher. 135.
 Heinrichs, D., Bremerhaven. 27. 73.
 Heinrichsen, Lehrer. 35.
 Heins, Lehrer. 36.
 Heins, Lehrer, Walle. 43.
 Heins, Obergärtner. 75.
 Heins, Polizeidiener. 47.
 Heinsen, Consul, Porto Plata. 151.
 Heinze, Werkmeister. 34. 143.
 Heise, Hauptzollamtsassistent. 134.
 Heißmann, Postgehülfe. 127.
 Heitmann, Zollaufseher. 134.
 Heitmüller, Zollamtsdiener. 135.
 Helbing, Stationsassistent. 66.
 Held, Hebamme, Hastedt. 55.
 Heller, Hebamme. 54.
 Helling, Landjäger. 115.
 Hellweg, Weggeldpächter. 60.
 Hellwig, Viceconsul, Constantinopel. 166.
 Helmke, Lehrer. 37.
 Helmken, J. D. 4. 5. 49. 61. 72. 75.
 Hemmelskamp, Kanzlist. 46.
 Hemmerich, Hebamme. 54.

- Hemstedt, Locomotivheizer. 144.
 Henderson, Viceconsul, Amble. 152.
 Henke, Gascontroleur. 50.
 Henke, Güterbesichtiger. 78.
 Henke, Heinr. 25. 89. 101.
 Henke, Herm. D. 91.
 Henke, Kassirer. 58.
 Henke, Lehrer. 37.
 Henke, Otto H. 74.
 Henneberg, Telegraphenbote. 132.
 Hennicke, Dr., Lehrer. 33.
 Henning, Lehrer, Begejack. 41.
 Hennings, Consul, Levuka. 156.
 Henoch, J. C. G. sen. 6.
 Henricci, Pastor. 22. 24. 103.
 Henschen, Armenpfleger. 91.
 Henschen, Dr., Rechtsanwalt. 17.
 23. 99.
 Henschen, Friß. 24. 105. 106.
 Hensel, Locomotivführer. 143.
 Hentrich, Stationsassistent. 66.
 Hentschel, Capellmeister. 19.
 Hentschel, F. G., Lehrer. 39.
 Hentschel, G. L., Lehrer. 39.
 Henze, E. A. 6. 21. 49.
 Henze, Lademeister. 66.
 Herbst, Grenzaufseher. 138.
 Herbst, Zahnarzt. 53.
 Hergt, Dr., Lehrer. 34.
 Herholz, ärztl. Gehülfe. 53.
 Hering, Armenpfleger. 90.
 Hermann, Dr., Lehrer, Begejack. 40.
 Hertsheim, Consul, Jaluit. 162.
 Herrmann, Hebamme, Lehe. 55.
 Herting, Lehrer. 34.
 Herz, Dr., Procurator, Hamburg. 10.
 Herz, Dr., Rath, Hamburg. 9. 10.
 Herzberg, Dr., Lehrer. 32.
 Herzog, L. C. 20.
 Hespeler, Consul, Winnipeg. 155.
 Hesse, B. D., Bremerhaven. 73.
 Hesse, Brieffortirer. 127.
 Hesse, Grenzaufseher. 138.
 Hesse, Maschinenmeister. 143.
 Hesse, von, Bankbuchhalter. 133.
 Hesselbarth, Stadtpostbote. 131.
 Hesselmann, Landbriefträger. 130.
 Hessemüller, Oberteleg.-Assist. 131.
 Hester, Börsenmäkler. 77.
 Hetling, Lehrer, Bremerhaven. 41.
 Heuer, beeid. Uebersetzer. 19.
 Heuer, Criminalcommissär. 45.
 Heuer, Lehrer. 39.
 Heuermann, Polizeidragoner, Bremerhaven. 111.
 Heumann, Dr., Rechtsanwalt. 17. 18.
 Heußler, Consul, Brisbane. 156.
 Heyde, von der, Consul, Auckland. 156.
 Heydemann, Viceconsul, Bradford. 152.
 Heyden, von, Hauptmann. 124.
 Heyer, Postsecretär. 127.
 Heyermann, Messer, Bremerhaven. 114.
 Heyman, Consul. 108. 110.
 Heyman, Viceconsul. 109. 110.
 Heymann, Dr., Lehrer. 33.
 Hieronymi, Dr. d. M. 51.
 Hilbrecht, Lehrer. 36.
 Hilchenbach, Consul, Gonaives. 157.
 Hildebrand, A. J. R. 25.
 Hildebrand, Rechtsanwalt. 4. 5. 17. 18. 75. 89.
 Hildebrand, Dr., Schulvorsteher, Bremerhaven. 41.
 Hildebrand, Fr., Lehrer. 34.
 Hildenhagen, Dr., Lehrer, Bremerhaven. 41.
 Hilgerloh, Brückenwärter. 69.
 Hilken, Lüder, Borgfeld. 28.
 Hille, Lehrer. 33.
 Hillebrecht, Hauptzollamtsassistent. 140.
 Hillebrecht, Postassistent. 127.
 Hillebrand, Ob.-Telegr.-Assist. 131.
 Hillemann, Lehrer, Oberneuland. 7. 40. 42. 86.
 Himmelskamp, Hebamme, Woltmershausen. 55.
 Hinke, H. A. 30. 102.
 Hinkel, Dr., Consul, Chicago. 148.
 Hinken, Schaffner. 142.
 Hinrichs, Obertelegraphenassistent. 132.
 Hinrichs, Zollauffseher. 134.
 Hinterhoff, Armenpfleger. 90.
 Hinze, Polizeidiener. 47.
 Hinze, Polizeidiener, Begejack. 111.
 Hinze, Wagenmeister. 145.
 Hinze, Posthülfsbote. 129.
 Hirsch, Dr., Procurator, Hamburg. 10.
 Hirsch, Kanzlist, Hamburg. 10.

- Hirschfeld, Th. G. 23. 89. 101.
 Hochbaum, Lehrer. 33.
 Hockemeyer, Lehrer. 26. 37.
 Höcker, Schaffner. 142.
 Höcker, Schornsteinfeger. 111.
 Höft, Lehrer. 38.
 Högemann, Armenpfleger. 91.
 Höger, Locomotivheizer. 144.
 Höljes, C. 26. 91.
 Höljes, Joh., Begefac. 113.
 Höppner, Lehrer. 37.
 Hörentrupp, Lehrer. 37.
 Hörmann, Steuergehülfe. 59.
 Hofe, vom, Apotheker. 56.
 Hofmann, Lehrer. 39.
 Hoffmann, Börsenmäkler. 77. 78.
 Hoffmann, Bureauassistent. 143.
 Hoffmann, Dr., Consul, Florenz. 157.
 Hoffmann, Kassendiener. 133.
 Hoffmann, L. F. 5. 60.
 Hoffmann, Polizeicommissär. 46.
 Hoffmann, Telegraphenassistent. 131.
 Hoffmann, Th. G. 5. 76.
 Hoffmann, Werkmeister. 143.
 Hoffmeister, Oberteleg.-Assist. 131.
 Hogreve, Polizeidrag., Bremer-
 haven. 111. 112.
 Hogreve, Dr. d. M. 52.
 Hohenlohe-Schillingsfürst, von, Bot-
 schafter, Paris. 146.
 Hohl, F. W. H. 26.
 Hohmann, F. H., Lehrer. 35.
 Hohnholz, Lehrer. 37. 37.
 Hollдорf, Gerichtsvollzieher. 15.
 Holle, Dr., Lehrer, Bremerhaven. 41.
 Holleben, von, Ministerresident,
 Buenos Ayres. 146.
 Hollemann, Weichensteller. 67.
 Hollmann, F. F. 100. 100.
 Hollmann, W. C. H. B. 20.
 Hollstein, F. C. 6.
 Hollstein, Lehrer. 35. 38.
 Hollwedel, Armenpfleger. 92.
 Holmboe, Consul, Tromsøe. 164.
 Holmboe, Viceconsul, Bardøe. 164.
 Holscher, Consul, Veracruz. 159.
 Holste, Armenpfleger. 92.
 Holthoff, Prediger, Oberneuland. 29.
 Holtorp, Hebamme. 54.
 Holz, Lehrer. 37. 37.
 Holzmann, Christoph, Walle. 28.
 Holzmann, Hülfschreiber. 126.
 Holz, Lehrer. 33.
 Holzapsel, Grenzaufseher. 137.
 Homann, Armenaufseher. 93.
 Homann, C. F., Lehrer. 35.
 Homann, Grenzaufseher. 139.
 Homann, H. A. A., Lehrer. 35.
 Homann, Oberteleg.-Assist. 131.
 Homann, Packetbesteller. 128.
 Homann, Polizeidragoner, Bremer-
 haven. 111.
 Honigbaum, Lehrer. 39.
 Hooge, Grenzaufseher. 136.
 Hoops, Oberlehrer. 29. 42.
 Hoops, Polizeicommissär. 46. 47.
 Hoppe, Consul, Santander. 165.
 Hoppe, F. H. A. 6.
 Hoppe, Oberpostdirectionssecretär.
 126.
 Hoppe, Packmeister. 142.
 Hoppenberg, C. C. W., Lehrer. 38.
 Hoppenberg, H. C. F., Lehrer. 35.
 Hoppenstädt, Zolleinnehmer, Bege-
 fac. 139.
 Horn, Dr. d. M. 52.
 Horn, Inspector. 49.
 Horstmann, F. B. F. A., Begefac.
 113.
 Horstmann, Telegraphist. 66.
 Hofffeld, Postsecretär. 127.
 Hoting, Lehrer. 39.
 Hottelmann, Bremser. 142.
 Hoken, Dr. d. M. 51. 52.
 Houghton, Consul, Dunedin. 156.
 Hoy, Consularagent, Ringkjöbing.
 151.
 Hoyack, Consul, Amsterdam. 159.
 Hoyer, Büreaudiener. 59.
 Hoyermann, Dr. phil. 32.
 Huber, Steuereinnehmer. 59. 60.
 Huchting, C. 26. 89.
 Huchting, G. W., Rodwinkel. 4. 7. 8.
 58. 60. 61. 64. 71. 116.
 Huch, Dr. d. M. 53.
 Hude, v. d., Consularagent, Svend-
 borg. 151.
 Hübner, Locomotivführer. 143.
 Hüfing, Weichensteller. 67.
 Hüttmann, Lehrer, Walle. 42.
 Hullmann, Ingenieur, Bremer-
 haven. 64.

- Hultmann, Consul, Ekenäs. 161.
 Humann, A., Oslebshausen. 119.
 122.
 Humburg, Landbriefträger. 131.
 Humburg, Postsecretär. 127.
 Hummert, Lehrer. 36.
 Hundel, W. 19.
 Hunger, Weichensteller. 68.
 Huning, Börsenmäkler. 78. 91.
 Hunteln, von, Wasserschant. 81. 81.
 Hunton, Consularagent, Stockton.
 153.
 Hupe, Ober-Telegr.-Secretär. 131.
 Hurm, Dr. d. M. 50. 53.
 Hurrelmeyer, Lehrer. 34.
 Husheer, H., Sebaldsbrück. 117.
 Husted, Consul, Ringkjöbing. 151.
 Huster, Zollauffseher. 133.
- Jachens, Leuchtschiffcapitän. 83.
 Jacob, Zollauffseher. 135.
 Jacobi, Dr. J. D. 84. 84.
 Jacobi, H. J. 171.
 Jacobi, Nicolaus. 4. 6. 8. 31. 32.
 58. 72.
 Jacobi, von, Lieutenant. 124.
 Jacona, Viceconsul, Terranova. 158.
 Jacobs, D., Borgfeld. 28. 120.
 Jacobs, G. 26.
 Jacobs, Gerichtsschreiber, Bremer-
 haven. 15.
 Jacobs, J. 26. 90. 99.
 Jacobs, Zollauffseher. 134.
 Jacobsen, Bahnmeister. 69.
 Jacobsen, Lehrer. 35.
 Jacobsen, Stationsassistent. 65.
 Jacquemier, Polizeicommissär. 46.
 Jägerhuber, Zollinspector. 133.
 Jaeschky, Hauptzollamts-Assist. 134.
 Jaffe, Consul, Belfast. 154.
 Jahn, Dr., Rechtsanwalt, Bremer-
 haven. 17. 18.
 Jahn, Hebamme, Begefac. 55.
 Jahn, Lehrer, Bremerhaven. 41.
 Jahn, Postdir., Bremerhaven. 130.
 Jahn, Hauptzollamts-Assist. 136.
 Jahn's, Zolleinnehmer. 136.
 Janke, Dr., Medicinalchemiker. 51.
 Jansen, Zollamtsassistent. 139.
 Janson, Lehrer. 32. 33.
- Janzon, Rechtsanwalt. 18.
 Janssen, Bahnmeister. 69.
 Janssen, Polizeidragoner, Bremer-
 haven. 111.
 Janssen, Portier. 145.
 Jansen, Schornsteinfeger. 47.
 Jansen, Bauherr, Begefac. 27.
 Jansen, Consul. 108.
 Jauru, Baron v., brasil. Gesandter.
 107.
 Jausly, Postsecretär. 126.
 Javaloyes, Consularagent, Altea.
 164.
 Jhon, Consul. 5. 58. 76. 108.
 Jhon, Th. 5. 60.
 Jden, Lehrer. 38.
 Jensch, Grenzauffseher. 137.
 Jensen, Consul, Nyborg. 151.
 Jensen, Güterexpedient. 65.
 Jenssen, Consul, Drontheim. 163.
 Jentoft, Consul, Radsjø. 164.
 Jentoft, Viceconsul, Bodö. 163.
 Jepsen, Schreiber. 58.
 Jerosch, Dr., Consul, Lissabon. 160.
 Jfflinger, Frhr. von, Consul, Tiflis.
 162.
 Jhlder, Consularagent, Bremer-
 haven. 108.
 Jhlder, J. D., Bremerhaven. 7.
 81. 82.
 Jhßen, Briefträger. 129.
 Jken, Pastor. 26. 26.
 Jntemann, Lehrer. 37.
 Joel, Betriebssecretär. 141.
 Joergensen, Consul, Korsjø. 151.
 Johannes, Hebamme, Bremerhaven.
 55.
 John, Lehrer, Bremerhaven. 41.
 Jordan, Lehrer. 39.
 Jordan, Steuereinnehmer. 59. 60.
 Jostes, Postschaffner. 127.
 Irvine, Viceconsul, Lerwick. 154.
 Jaac, Börsenmäkler. 77.
 Jachsén, Viceconsul, Grimstad. 163.
 Jambert, Locomotivheizer. 144.
 Jern, Güterbesichtiger, Bremer-
 haven. 79.
 d'Jstria, franz. Consul. 108.
 Jügler, Grenzauffseher. 137.
 Jünemann, Lehrer, Gröplingen. 43.
 Jünke, Postschaffner. 127.

- Jürgens, Fris, Vahr. 122.
 Jürgens, Grenzaufseher. 138.
 Jürgens, Stationsassistent. 144.
 Julsrud, Armenpfleger. 91.
 Jung, Armenpfleger. 89. 89. 99.
 Jung, Hauptzollamts-Assist. 134.
 Junge, Consul, Santiago. 150.
 Junge, Lehrer. 36.
 Jungf, Armenpfleger. 90.
 Juny, Telegraphist. 145.
 Jversen, Consul, Nagasaki. 157.
 Jwanowsky, Zollauffseher. 135.
- K**aars, Zimmermeister, Rockwinkel.
 72.
 Käding, Hebamme. 54.
 Kämena, Joh., Rockwinkel. 118. 122.
 Kästner, Armenpfleger. 89.
 Kage, Zollauffseher. 136.
 Kagerer, Hauptzollamts-Assist. 134.
 Kahlbow, Bezirksfeldwebel. 125.
 Kahle, Bahnwärter. 69.
 Kahle, Locomotivführer. 143.
 Kahlenberg, Lademeister. 66.
 Kahrman, Zollauffseher. 135.
 Kahrweg, H. W. 101.
 Kainer, Consularagent, Port de Paix.
 157.
 Kaiser, Organist. 30. 39.
 Kalähne, Bankassessor. 133.
 Kall, Consul, Friedrichshafen. 151.
 Kallmeyer, ärztl. Gehülfe. 53.
 Kalm, Lehrer, Bremerhaven. 41.
 Kalteisen, Lehrer. 37.
 Kaminski, Postschaffner. 128.
 Kannegießer, C. C. 23. 101.
 Kansmeyer, Stadtpostbote. 129.
 Kapff, von, P. L. 105.
 Kapp, Consul, Bombay. 155.
 Karll, Weichensteller. 67.
 Karsten, Landjäger. 115.
 Karstendiek, Küster, Begejad. 27.
 Kasten, Dr. H., Lehrer. 33.
 Kastens, Hebamme. 54.
 Kastens, Telegraphenbote. 132.
 Katenkamp, Hebamme. 54.
 Katenkamp, Landvogt. 115.
 Kater, de, Consularagent, Brouwers-
 haven. 159.
 Kattau, Heizer. 126.
- Katzenstein, Consul, Porto. 160.
 Kaslar, von, Bahnwärter. 69.
 Kaufmann, ärztl. Gehülfe. 53.
 Kaufmann, Matrose. 138.
 Kaufmann, Schornsteinfeger. 48.
 Kaum, Stadtpostbote. 128.
 Kaune, Lademeister. 68.
 Kayser, Pastor. 48.
 Kayser, Postsecretär, Begejad. 130.
 Keese, Hauptzollamts-Assist. 136.
 Kehlenbeck, Matrose. 138.
 Keijer, Consularagent, Delfzyl. 159.
 Keller, Consul, Southampton. 153.
 Keller, Grenzaufseher. 137.
 Keller, Viceconsul, Haiffa. 166.
 Keller, Viceconsul, Patras. 152.
 Kelling, Consul, Nelson. 156.
 Kellner, Armenpfleger. 90.
 Kellner, Dr., Consul, Bloemfontein.
 160.
 Kellenberg, Locomotivheizer. 144.
 Kemna, Weichensteller. 144.
 Kempe, Consul, Hörnesand. 163.
 Kempermann, Consul, Manila. 165.
 Kempf, Consul, Puerto Cabello. 167.
 Kerbach, Locomotivheizer. 144.
 Kerks, Brieffortirer. 127.
 Kern, Nachtwacheaufseher. 47.
 Kersten, Ob.-Grenzcontroleur. 138.
 Kettler, Wagenmeister. 142.
 Kündell, von, Botschafter, Rom. 146.
 Keun, Börsenmäkler. 77.
 Keuntje, Armenaufseher. 93.
 Keyffer, C. B. 106.
 Kieck, Postpractikant. 127.
 Kienig, Zollauffseher. 135.
 Kießelbach, Dr., Rath, Hamburg.
 9. 10.
 Kießling, ärztlicher Gehülfe. 53.
 Kimme, D. G., Bremerhaven. 27.
 Kind, Consul, Tepic. 159.
 Kind, Börsenmäkler. 77.
 Kindscher, Dr., Rechtsanwalt. 17.
 Kinne, Grenzaufseher. 140.
 Kippenberg, J., geb. Koch. 43.
 Kirbiß, Hebamme. 55.
 Kirchenpauer, Architect, Hamburg.
 80.
 Kirchhoff, Dr., Rechtsanwalt. 18. 23.
 90. 99.
 Kirchner, B. J. 30. 75. 102.

- Kirste, Packetträger. 129.
 Kirstein, Messer, Bremerhaven. 114.
 Kitzling, Dr., Lehrer. 19. 32.
 Kjellberg, Consul, Gothenburg. 162.
 Klaas, Dispacheur. 30. 79.
 Klages, Landjäger. 115.
 Klages, Zahnarzt. 53.
 Klamer, F. 6. 73.
 Klamt, Zollauffseher. 135.
 Klann, Bankassirer. 133.
 Klante, Bahnwärter. 69.
 Klatt, Kanzlist, Bremerhaven. 15.
 Klatte, Bernh., Bahr. 117. 117.
 Klatte, Hinr., Kuhfiel. 118.
 Klatte, Jacob. 25. 72.
 Klatte, Johann Ernst, Seehausen.
 117. 118. 122.
 Klatte, Lehrerin. 36.
 Klatte, Tölke, Lanfenau. 119. 122.
 Klebahn, Briefträger. 128.
 Klein, Lehrer. 37.
 Kleine, Hauptzollamtsassistent. 134.
 Kleinhanns, Buchhalter. 141.
 Kleinschmidt, Wagenmeister. 142.
 Klemm, Dr., Lehrer. 32.
 Klemppau, Kanzlist, Hamburg. 10.
 Klendke, J. G. 24. 99. 99.
 Klevenhufen, Lehrer. 42. 86.
 Klimpert, Seminarlehrer. 34.
 Klinge, A. 6.
 Klingenberg, Börsenmäkler. 77.
 Klingner, Lehrer. 36.
 Klippert, G. H., Begefac. 112. 112.
 Klocke, Weichensteller. 69.
 Klöning, Bureauvorsteher. 16.
 Klostermann, Hauptzolla.-Assist. 134.
 Klotz, Telegraphenassistent. 131.
 Klünder, Consul, Penang. 155.
 Klünder, Postassistent. 131.
 Klüver, Hinr., Oberneuland 7. 122.
 Klustinger, Consul, Bologna. 157.
 Klusmann, Gascontroleur. 50.
 Klusmann, Hebamme. 54.
 Klusmeyer, Postschaffner. 126.
 Kluwe, Briefbesteller, Bremerhaven.
 130.
 Knaak, Dr. d. M. 52.
 Knaup, Hebamme. 54.
 Knebel, Weichensteller. 145.
 Knechtel, Lehrer. 36.
 Knief, Lehrer. 36.
 Kniep, Kassenbeamter. 57.
 Knief, Zollauffseher. 134.
 Knigge, J. H. C. 6. 60.
 Knippel, Locomotivführer. 143.
 Knippenberg, Hebamme. 55.
 Knochewiesel, Gerichtsvollzieher. 15.
 Knoop, Ausmiener. 48.
 Knoop, Briefträger, Begefac. 131.
 Knoop, Dr., Referendar. 18.
 Knop, Kanzlist. 14.
 Knüpling, Armenpfleger. 92.
 Krobe, Briefträger. 129.
 Koch, Bahnwärter. 145.
 Koch, Consul, Reval. 162.
 Koch, C. F., jun., Armenpfleger. 91.
 Koch, J. H. W. 6. 92.
 Koch, D. 25.
 Koch, Prediger, Gröplingen. 28.
 Koch, Viceconsul, Reval. 162.
 Köhler, Grenzauffseher. 139.
 Köhler, Joh., Stroh. 116.
 Köhnen, J. P., Bremerhaven. 27.
 Kölle, Bureau- u. Kassenbeamter. 48.
 Kölling, Lehrer. 37.
 Koels, Notar. 18.
 Könecamp, Armenpfleger. 90.
 Könemann, Bremser. 142.
 König, Hebamme. 54.
 Königsdörfer, Consul, Monrovia.
 158.
 Könike, Lehrer. 37.
 Köper, G., Bremerhaven. 12.
 Köppen, Güterbesichtigter, Bremer-
 haven. 79.
 Koerfel, Telegr.-Assist. 131.
 Körner, Postsecr., Bremerhaven. 130.
 Köster, Bahnwärter. 145.
 Köster, Kassirer. 58.
 Köster, Landbriefträger. 128.
 Köster, Lehrer. 37.
 Köstermann, Oberpostdirectionssecr.
 126.
 Kohl, Weichensteller. 67.
 Kohlmann, Armenpfleger. 91.
 Kohlmann, Lehrer, Begefac. 40.
 Kohlmann, Pastor, Wasserhorst. 28.
 Kohncke, Zollauffseher. 135.
 Kolbe, Landjäger. 115.
 Kolthoff, Hauptzollamtsassistent. 136.
 Kolwes, Briefträger. 128.
 Kolwey, Generaleinnehmer. 57. 85.

- Kolwey, Lehrer. 37.
 Konigky, W. 24. 102.
 Koop, Consul, Akyab. 155.
 Koppel, Consul, Bogota. 150.
 Koppermann, Lehrer. 37.
 Korn, Postinspector. 126.
 Korte, Lehrer, Bremerhaven. 41.
 Kortlang, J. S. 25. 38.
 Koscielniaczky, Zollauffseher. 134.
 Koser, Consul, Newyork. 148.
 Kossmann, Gerichtsvollzieher, Bege-
 sack. 15.
 Kottens, Polizeidiener. 47.
 Kottmeier, Dr. d. M. 50. 52.
 Kracke, Lehrer. 35. 90.
 Kradolfer, Pastor. 22. 25.
 Krämer, Lehrer. 36. 92.
 Krafft, Gerichtsschreiber. 12.
 Kramer, C., Lehrer. 38.
 Kramer, F. W., Lehrer. 34.
 Kramer, J. C. G. 92.
 Kramer, Obertelegr.-Assist. 131.
 Kramer, Weichensteller. 145.
 Krapf, Zollauffseher. 135.
 Krasmann, Telegraphenbote. 132.
 Krauel, Dr., Generalconsul, Sydney.
 156.
 Krause, Zollauffseher. 134.
 Krauß, ärztl. Gehülfe. 53.
 Krenzi, von, Viceconsul, Shanghai.
 150.
 Krejchowsky, Kreisrendant. 116. 118.
 Kreth, Zollamtsdiener. 135.
 Kreuch, Lehrer, Bege sack. 40.
 Kreuzler, Pastor, Bremerhaven. 27.
 Kribben, Consul, Madrid. 165.
 Krieger, Consul, Cardiff. 153.
 Kriegl, Postsecretär. 127.
 Kriete, Messer, Bremerhaven. 114.
 Kröncke, Postassistent. 127.
 Krönig, Dr., Rechtsanwalt. 17. 89.
 Krönig, Lehrer. 39.
 Kroll, Lehrer. 35.
 Kroning, Steuergehülfe. 59.
 Kroog, J. D., Bremerhaven. 27.
 113.
 Kropf, Consul, Cadix. 164.
 Kropp, D. 20.
 Kropp, Weichensteller. 67.
 Krudewolf, Ob.-Telegr.-Assist. 131.
 Krudup, H., Lesumbrof. 117.
 Krudup, J., Pagenthorn. 90. 119. 122.
 Krüger, Dr., Ministerresid., Berlin.
 107. 110.
 Krüger, Grenzauffseher. 139.
 Krüger, Lehrer. 39.
 Krüger, Viceconsul, Tönsberg. 164.
 Krülle, Oberwachtmeister. 115.
 Krug, Consul, Campinas. 149.
 Krug, Viceconsul, Amasia. 166.
 Krull, Consul, Wellington. 156.
 Krull, Dr. d. M. 53.
 Krull, Hebamme. 54.
 Krull, J. H., Tenever. 116.
 Krummacher, C. C., Dr. d. M. 51.
 Kruse, Hebamme. 54.
 Kruse, J. J. Ph., Walle. 116.
 Kruse, Lehrer. 39.
 Kruse, Schaffner. 142.
 Kruttschnitt, Consul, Neworleans.
 148.
 Kubiz, Zollauffseher. 136.
 Kuck, Hebamme. 55.
 Kuchler, Viceconsul, Aguadilla. 165.
 Kück, Lehrer, Grambske. 42.
 Kück, Oberlehrer, Lehesterdeich. 42.
 Kück, Postsecretär. 130.
 Kücken, Weichensteller. 67. 67.
 Kuffner, Baukanzlist. 63.
 Kühne, Grenzauffseher. 137.
 Kühns, Hauptzollamts-Assist. 138.
 Kührtmann, Dr., Rechtsanwalt. 17.
 18. 93.
 Kührtmann, J. J. C. 106.
 Künne, Postschaffner. 128.
 Kuhlmann, Börsenmäkler. 77. 77.
 Kuhlmann, Obertelegr.-Assist. 131.
 Kuhlmann, Zeichner. 141.
 Kuhn, Schreiber. 71.
 Kujawski, Polizeidiener. 47.
 Kulenkampff, Casp. Gottl. 11. 99.
 Kulenkampff, Casp. Gottl., jun. 24.
 Kulenkampff, Diedr., Dr. d. M. 50.
 52. 80. 93.
 Kulenkampff, D. J. Ed., Dr. d. M. 53.
 Kulenkampff, Dr., Rechtsanwalt. 18.
 23. 89.
 Kulenkampff, H. W. 25.
 Kuly, Kanzlist. 115.
 Kuls, Bahnwärter. 69.
 Kunhardt, Consul, Guadalajara.
 158.

- Kunkel, Grenzauffseher. 139.
 Kunow, Polizeidiener. 47.
 Kunth, Börsenmäkler. 77. 77.
 Kupfer, Lieutenant. 124.
 Kupsch, J. H. 6.
 Kurt, Bremser. 142.
 Kurzwig, Navigationschuldirektor.
 Wustrow. 80.
 Kuthe, Grenzauffseher. 140.
 Kutscher, Katasterfeldmesser. 71.
 Kutscher, Lehrer. 37.
- Raafmann, Bahnhofswächter. 68.
 Rachmann, Schornsteinfeger, Bre-
 merhaven. 113.
 Rachmund, Hauptzolla.-Assist. 140.
 Rachmund, Hinr., Borgfeld. 116.
 117. 117. 120. 122.
 Rämmerhirt, Dr., Lehrer, Bremer-
 haven. 41.
 Rämmerhirt, Lehrer. 39.
 Raes, Postassistent. 127.
 Räßig, Hauptzollamtsdiener. 140.
 Raffert, Locomotivheizer. 144.
 Rage, von der, Postschaffner. 127.
 Rahmann, Albert. 5. 49. 105.
 Rahmann, Börsenmäkler. 78.
 Rahmann, Consul, San José. 149.
 Rahrz, J., Arsten. 116.
 Rahusen, Apotheker. 56.
 Rahusen, M. C. V. 24.
 Rahusen, Richter, Dr. 12. 12. 14. 14.
 Lamb, Viceconsul, Norfolk. 148.
 Lamde, H. W., Begejack. 7. 27. 112.
 112.
 Lamezan, von, Consul, Helsingfors.
 161.
 Lameyer, Hausverwalter. 100.
 Lammers, A. 19.
 Lammers, Schornsteinfeger. 6. 48.
 Lampe, Anrunderer, Bremerhaven.
 132.
 Lampe, Armenpfleger. 90.
 Lampe, Dr., Secretär. 5. 11. 57.
 Lampe, Friedr., Haftedt. 29.
 Lampe, Heinr., Lehrer. 36.
 Lampe, H. J. P. 23.
 Lampe, Oberlehrer. 23. 38.
 Lampe, Polizeidiener. 47.
 Lampe, Senator. 2.
- Landgraf, Zollauffseher. 135.
 Landwehr, Dr., Assistenzarzt. 100.
 Landwehr, F. Th., Begejack. 113.
 Landwehr, H. D., Begejack. 112. 112.
 Landwehr, H. W., Bremerhaven. 7.
 113.
 Landwehr, J., Begejack. 113.
 Lang, Dr. d. M. 51.
 Lange, Briefträger. 128.
 Lange, Consul, Drammen. 163.
 Lange, Dr., Rechtsanwalt. 17. 18.
 Lange, Grenzauffseher. 137.
 Lange, Hebamme, Bremerhaven.
 55. 55.
 Lange, Herm., Hajenbüren. 29.
 Lange, Herm., Mittelbüren. 119.
 122.
 Lange, Messer, Bremerhaven. 114.
 Lange, Lehrer. 37. 38.
 Lange, Packmeister. 142.
 Lange, Stationsassistent. 66.
 Lange, Telegr.-Secretär. 131.
 Lange, Weichensteller. 69.
 Lange, Zollauffseher. 134.
 Langerfeldt, Dr., Assistenzarzt. 53.
 124.
 Langford, Viceconsul, Padstow. 153.
 Langrehr, Schreiber. 58.
 Lanzenau, Lademeister. 66.
 Laporte, Consul, Bahia. 149.
 Lassalle, Armenpfleger. 91.
 Laubell, de, Postsecretär. 127.
 Laubereau, Dr., Consul, Christiania.
 163.
 Laubert, Professor, Dr. 31. 32. 33. 43.
 Laukien, Grenzauffseher. 137.
 Laurenz, Locomotivführer. 143.
 Leeshelm, Thierarzt. 56. 56.
 Leege, Schreiber. 71.
 Leers, Lehrer. 36.
 Lehmann, Dr., Rath, Hamburg. 9.
 10.
 Lehmann, Zugführer. 142.
 Lehmkühl, Armenpfleger. 92.
 Lehne, Consul, Tacna. 160.
 Lehrmann, Gerichtsdienner. 11.
 Leidenberg, Justus. 21.
 Leifert, Eisenbahnsecretär. 141.
 Leifert, Weichensteller. 67.
 Leipoldt, Pastor. 22. 25.
 Leiter, Consul, Cochabamba. 149.

- Leithäuser, Oberlehrer, Strom. 42.
 Lemann, Hauptzollamtsassistent. 135.
 Lemke, D., Armenpfleger. 91.
 Lemke, Locomotivführer. 143.
 Lemke, Packmeister. 127.
 Lemke, Postschaffner. 129.
 Lemmermann, Kanzlist. 71.
 Lemmermann, Katasterschreiber. 71.
 Lenz, Lehrer, Bremerhaven. 41.
 Lenz, Viceconsul, Coronel. 150.
 Leonhardt, Dr. d. M. 52.
 Lerbs, Börsenmäkler. 26. 78. 78.
 79. 101.
 Lerche, C. E. G. Th. 74.
 Lesmeister, Locomotivheizer. 144.
 Lesueur, Consul, Rochefort. 151.
 Leuer, Armenpfleger. 92.
 Leupold, Consul. 110.
 Levy, Ed., Generalconsul, Hamburg.
 109.
 Levy, M., Generalconsul, Hamburg.
 109.
 Lewinger, Prediger. 30.
 Leydecker, Polizeidiener. 47.
 Leyssner, Consul, Niegata. 157.
 Lichtenberg, Rud. 88. 99.
 Lichtsinn, Packetträger. 129.
 Liebert, Viceconsul, Manchester. 153.
 Liebig, ärztlicher Gehülfe. 53.
 Liepmann, Viceconsul, Nottingham.
 153.
 Liefau, Seminarlehrer. 34.
 Lietke, Consul, Glasgow. 154.
 Lillie, Werkmeister. 143.
 Lindau, Consul, Barcelona. 164.
 Lindemann, Hauptzollamtsassistent.
 135.
 Lindemann, Hebamme. 54.
 Lindemann, Lademeister. 66.
 Lindemann, Postsecretär. 130.
 Lindemann, Steuergehülfe. 59.
 Lindenberg, Dr., Rechtsanwalt,
 Lübeck. 16.
 Lindenfels, Freiherr von, Consul,
 Havre. 151.
 Lindmeyer, Hirt. 61.
 Lindmeyer, Katasterdirector. 57. 71.
 Lindner, Viceconsul, Birmingham.
 152.
 Lindner, Wagenmeister. 145.
 Lindner, Weichensteller. 145.
 Lingen, von, Consul, Baltimore. 148.
 Lingen, von, Dr. H. G. 103.
 Linne, H. 23.
 Lippert, Consul, Capstadt. 155.
 Litrodt, Postpractikant. 132.
 Lüding, Hauptzollamts-Assist. 135.
 Löffler, Armenpfleger. 90.
 Löffler, Telegr.-Anwärter. 132.
 Loehr, Consul, Friedericia. 151.
 Löning, Dr., Senatssecretär. 3. 23.
 38. 74. 103. 105. 106.
 Löscher, Kassirer. 58.
 Loeser, Eisenbahnsecretär. 141.
 Lofmeyer, H. A., Begefac. 113.
 Logemann, Locomotivheizer. 144.
 Lohmann, Kanzlist. 141.
 Lohmann, Postkassirer. 126.
 Lohmann, Postsecretär. 129.
 Lohmann, Telegraphen-Secr. 131.
 Lohmann, Wagenmeister. 142.
 Lohse, Hauptzollamtsassistent. 134.
 Lohse, Locomotivführer. 143.
 Lomeyer, Lehrer, Bremerhaven. 41.
 Lonke, Lehrer. 4. 6. 32. 71.
 Loo, van der, Steuergehülfe. 59.
 Looch, Weichensteller. 68.
 Loon, van, Viceconsul, Harlingen.
 159.
 Looze, Bernhard. 26. 77.
 Looze, Conr. 26.
 Looze, Dr. d. M. 50. 50. 52.
 Looze, Friedr., Walle. 121.
 Looze, Hinr., Walle. 28.
 Looze, Pastor. 26. 90.
 Lopez, Viceconsul, Cordoba. 164.
 Lorent, Consul, Bucaramanga. 150.
 Lorent, Ed., Dr. d. M., 50. 51. 101.
 Lorent, Herm., Dr. d. M., 50. 51.
 53. 93.
 Lorenzen, Viceconsul, Zacatecas. 159.
 Losch, Steuergehülfe. 59.
 Lossius, Viceconsul, Christiansund.
 163.
 Lossow, Börsenmäkler. 78. 172.
 Lossow, Schreiber. 58.
 Lowe, Viceconsul, Perth. 154.
 Lucé, Dr. d. M. 52.
 Lucé, beid. Uebersetzer. 19.
 Lucken, C. H. F. C. 21.
 Luchfinger, Viceconsul, Moylo. 165.
 Ludewig, Messer, Bremerhaven. 114.

- Ludolph, Reichmeister, Bremerhaven. 56.
 Ludowieg, Weichensteller. 67.
 Ludwig, Consul, Aberdeen. 154.
 Ludwig, Dr., Lehrer. 33.
 Lübben, C., Bremerhaven. 27. 113.
 Lübben, F. G. 6. 72.
 Lübbers, W., Lesumbrof. 119.
 Lübbling, Lehrer. 36.
 Lueck, Zollaufseher. 134.
 Lücke, Locomotivheizer. 144.
 Lüdecke, Börsenmäkler. 77.
 Lüdecke, Dr., Lehrer. 32.
 Lüdecke, Lehrer, Begejack. 40.
 Lüdeling, Lehrer, Hastedt. 42.
 Lüdemann, Schulvorsteher. 36.
 Lüdering, C. Th. 79.
 Lueder, Minist.-Resid., Bogota. 146. 150.
 Lüders, Hauptzollamtsassistent. 134.
 Lüer, Weichensteller. 68.
 Lüers, Stationsassistent. 65.
 Lühmänn, Consul, Lux Cayes. 157.
 Lührsen, Briefträger. 128.
 Lühwing, Lehrer. 39.
 Lülting, W. 100. 100.
 Lüllmann, Börsenmäkler. 78.
 Lüllmann, Senator. 1. 31. 31. 32. 34. 35. 35. 35. 40. 44. 57. 57. 60. 61. 86. 104. 104. 105. 105.
 Lündner, Locomotivheizer. 144.
 Lünninghausen, Armenpfleger. 92.
 Lünsmann, Bahnwärter. 145.
 Lüpke, Oberaufseher. 15. 48.
 Lüpmann, J. H., Walle. 116.
 Lürman, Dr. d. M. 53. 93.
 Lürman, Fr. Theod. 24. 76. 99. 100. 106.
 Lürman, Generalconsul. 108.
 Lürman, J. H. 75.
 Lürman, Senator. 1. 3. 9. 9. 20. 21. 22. 48. 75. 88. 104.
 Lürssen, Postagent, Walle. 130.
 Lürßen, Oberteleg.-Assist. 131.
 Lürßen, Stationsassistent. 65.
 Lüssenhop, Lehrer, Begejack. 40.
 Lüttich, Börsenmäkler. 78.
 Lütticke, Viceconsul, Damaskus. 166.
 Lühmann, Zollaufseher. 134.
 Luiken, Briefträger. 128.
 Luley, Bauaufseher. 63.
 Lund, A. F. W. J. 6. 20. 49. 60.
 Lundberg, Consularagent, Marstrand. 162.
 Lingershausen, Hauptm. 87. 124.
 Lutteroth, Generalconsul, Triest. 160.
 Luttmann, Obertelegraphist, Bremerhaven. 132.
Maack, Schaffner. 142.
 Maas, Lehrer. 36. 37.
 Maas, Strafanst.-Aufseher. 88.
 Maaske, Lehrer, Bremerhaven. 41.
 Mack, Consul, Mailand. 157.
 Mackay, Vicecons., Grangemouth, 154.
 Mackenrott, Telegr.-Bote. 132.
 Mackenzie, Viceconsul, Inverness. 154.
 Machleidt, Grenzaufseher. 139.
 Mächel, Consul, Westerwick. 163.
 Mählmann, Holzmesser. 78. 79.
 Märtens, Güterbesichtiger. 78.
 Mahler, Consul, Windau. 162.
 Mahlmann, Brieffortirer. 127.
 Mahlstedt, J. F., Brochhuchtingen. 118.
 Mahnken, Oberlehrer, Lesumbrof. 42.
 Mai, Lageraufseher. 49.
 Mainz, Lehrer. 38.
 Maistre, Le, Ministerresid., Rio de Janeiro. 146.
 Maksud, Consularagent, Mansurah. 166.
 Malcomess, Viceconsul, East London. 155.
 Mallet, Dr., Rechtsanwalt. 17. 24. 89.
 Mallet, F. L. G. 24.
 Mallet, Pastor. 22. 24. 106.
 Mallmann, von, Consul, Wien. 160.
 Mallus, Stationsassistent. 66.
 Mammen, Lehrer. 36.
 Manchot, Pastor, Dr. 25. 101.
 Mangels, Viceconsul, Ajjuncion. 160.
 Mangner, Bremser. 142.
 Mangold, Lehrer. 35.
 Mann, Dr., Rechtsanwalt. 17.
 Mansfeldt, Consul. 108.
 Manthey, Gerichtschreiber. 11.

- Manzilla, Viceconsul, Badajoz. 164.
 Marburg, Buchhalter, Bremer-
 haven. 64.
 Marc, Viceconsul, Moskau. 161.
 Marc, Viceconsul, Samos. 167.
 Marcard, Secondelieut. 124.
 Marcus, Dr., Syndicus. 5. 76. 77. 85.
 Margraff, Zugführer. 142.
 Marina, Consul, Gijon. 165.
 Maringer, Hauptzollamtsassistent. 134.
 Marquardt, Landjäger. 115.
 Marstaller, Viceconsul, Bari. 158.
 Martens, G., Dungen. 119.
 Martens, Dr. phil., Lehrer. 33.
 Martens, Steuereinnnehmer. 59.
 Martens, Viceconsul, Kopenhagen.
 150.
 Martenson, Consul, Libau. 162.
 Martin, Consularagent, Chittagong.
 155.
 Martin, Dr., Rath, Hamburg. 9. 10.
 Martin, Lehrer. 33.
 Martin, Viceconsul, Simonstown.
 155.
 Martinez, Consul, Medellin. 150.
 Marwede, C. F. 100.
 Marx, Brandmeister. 49.
 Maschendorf, Lademeister. 66.
 Mathies, Consul, Santa Ana. 149.
 Matteo, Viceconsul, Licata. 157.
 Mattfeldt, F., Gröplingen. 122.
 Mattfeldt, Stadtpostbote. 130.
 Matthes, Locomotivheizer. 144.
 Matthews, Viceconsul, Penzance.
 153.
 Matthias, Lehrer. 39.
 Maurer, Messer, Bremerhaven. 114.
 Maurer, ärztlicher Gehülfe. 53.
 May, Dr., Rechtsanwalt, Hamburg.
 16.
 May, Hebamme. 55.
 Medenwald, Zollauffseher. 135.
 Meendsen, Anrunderer, Bremer-
 haven. 132.
 Meenzen, Hafenmeister. 65.
 Mehlich, Armenpfleger. 92.
 Mehner, J. L. 21.
 Mehrens, Polizeidragoner, Bremer-
 haven. 111.
 Mehrrens, Lademeister. 66.
 Meier, C. F., Dr., Rechtsanwalt. 18.
 Meier, Gerd, Habenhausen. 122.
 Meier, H. H. 107.
 Meier, H. H., Dr., Senator. 2. 21.
 63. 71. 76. 77. 79. 79. 80. 81.
 82. 82. 106. 107. 107.
 Meier, H. H. jun., Dr. 23. 88. 99. 101.
 Meier, Land-Gen.-Präs., Dr. 9. 10.
 10. 22. 125.
 Meier, J. H. F., Dr. Rechtsanwalt.
 17. 18. 105.
 Meierdierks, Gerichtsvollzieher. 15.
 15.
 Meinardus, Richter. 10. 10. 11. 14. 21.
 Meiners, J. H. C., Bremerhaven. 12.
 27.
 Meinken, Magazinauffseher. 142.
 Meinken, Lehrerin. 37.
 Meinken, Ober-Telegr.-Assistent. 132.
 Meinking, Weichensteller. 68.
 Meins, Schornsteinfeger. 116.
 Mejer, Zollauffseher. 135.
 Melchers, B. J. 23.
 Melchers, Carl Theodor. 110.
 Melchers, Herm. 5. 23. 76. 80. 81.
 Mellenthin, von, Hauptmann. 124.
 Melloh, Lehrer. 37.
 Mengden, Baron von, russ. Min.-
 Resident, Hamburg. 107.
 Menke, Gerichtsvollzieher. 15.
 Menke, Herm., Grolland. 118. 120.
 121.
 Menken, Oberlehrer, Seehausen.
 29. 42.
 Mentens, Lehrer. 37. 42.
 Mente, Zollauffseher. 135.
 Menthen, Zahnarzt, Bremerhaven.
 53.
 Menzel, Schulvorsteher, Bremer-
 haven. 41.
 Merkel, Carl. 90.
 Merlefer, Brem.-Lieutenant. 124.
 Merling, Dr., Rechtsanwalt. 18. 23.
 Mertens, Packmeister. 142.
 Meshewsky, Zollamtsassistent. 140.
 Mesjcke, Lademeister. 66.
 Messer, Lehrer. 3. 34.
 Messerer, Kassengehülfe. 57.
 Messerer, Schreiber. 58.
 Mester, Lehrer. 36.
 Metz, ärztl. Gehülfe. 53.
 Meybohm, G., Armenpfleger. 92.

- Meybohm, H., Seehausen. 119.
 Meybohm, Joh., Rattenthurm. 122.
 Meybohm, Joh., Lehrer. 38.
 Meybohm, Lür, Rablinghausen.
 119. 122.
 Meyenburg, Herm., Grambferrmoor.
 28.
 Meyer, Adolf Heinr., Thierarzt. 51.
 56. 122. 122.
 Meyer, A. H., I., Polizeidiener. 47.
 85.
 Meyer, Alb., Lankenau. 29.
 Meyer, Aug., Holzmesser. 79.
 Meyer, Bahnwärter. 69. 69.
 Meyer, Bernh., Walle. 117. 118. 121.
 Meyer, Buchhalter. 99.
 Meyer, Bureauassistent. 141.
 Meyer, C. A., Lehrer. 36.
 Meyer, C. A. H., Telegraphenbote.
 132.
 Meyer, C. C., jun. 24. 99.
 Meyer, C. F., Lehrer. 37.
 Meyer, Chr., Güterbesichtiger. 78.
 Meyer, C. H., Lehrer, Oberneuland.
 43.
 Meyer, Chr. Otto, Lehrer. 36.
 Meyer, Christ., Seehausen. 29.
 Meyer, Consul, Philadelphia. 148.
 Meyer, Consul, St. George. 156.
 Meyer, Consul, St. Thomas. 151.
 Meyer, C. Th., Börsenmäkler. 77.
 Meyer, Dan. Heinr., Kassirer. 58.
 Meyer, Diedr. Friedr., Begeack. 113.
 Meyer, E. A. W., Armenpfleger. 92.
 Meyer, Ehler, Hastedt. 122.
 Meyer, Elard Hugo, Prof. Dr. 32.
 Meyer, Engelb. 26. 99.
 Meyer, Ferd., Gröplingen. 116.
 Meyer, Friedr., Burg. 117.
 Meyer, Frdr. Heinr. Ferd., Lehrer. 37.
 Meyer, Georg Ed., Dr. d. M. 5.
 50. 52. 74.
 Meyer, Georg Frdr., Lehrer. 39. 86.
 Meyer, Gerichtsvollzieher. 15.
 Meyer, Grenzaufseher. 138. 139.
 Meyer, Gütermesser. 78. 78. 78.
 Meyer, Gust., Locomotivführer. 143.
 Meyer, Hafenmeister, Begeack. 65.
 Meyer, Hauptzollamtsassistent, Bre-
 merhaven 140.
 Meyer, Hebamme. 54. 54.
 Meyer, Hebamme, Gröplingen. 55.
 Meyer, Heinr., Dr., Lehrer. 33. 73.
 123.
 Meyer, Heinr., Hauptzollamtsassistent.
 133.
 Meyer, Heinr., Locomotivheizer. 144.
 Meyer, Heinr. A. Wilh., Lehrer. 39.
 Meyer, Heinr. Wilh., Lehrer. 37.
 Meyer, Heinr. Wilh. IV., Polizeidiener.
 47.
 Meyer, Herm. C., Viceconsul,
 Durango. 158.
 Meyer, Heinr. Friedr., Lehrer. 36.
 Meyer, Joh. 6.
 Meyer, Joh., Armenpfleger. 92.
 Meyer, Johannes, Lehrer. 37.
 Meyer, J. C. B. jun., 23. 89. 101.
 Meyer, J. C., Rendant, Bremer-
 haven. 113. 113.
 Meyer, Joh. Friedr. 80. 80. 81. 92.
 Meyer, Joh. Frdr., Börsenmäkler. 77.
 Meyer, Joh. Frdr., Telegraphist. 66.
 Meyer, Joh., Grambke. 116. 116.
 117. 117. 121.
 Meyer, Joh., Woltmershausen. 119.
 Meyer, J. H., Hausvater. 99.
 Meyer, J. H., Lehrer, Horn. 43.
 Meyer, J. H. C., II., Polizeidiener.
 47.
 Meyer, J. H. D., III., Polizeidiener.
 47.
 Meyer, Lademeister. 66.
 Meyer, Louis Ed. 76. 77. 85.
 Meyer, Louis, Hauptzollamtsassistent.
 134.
 Meyer, Oberteleg.-Assistent. 131. 131.
 Meyer, Otto, Buntenthorsteinweg.
 119.
 Meyer, Ph. Ed. 5. 73. 75.
 Meyer, Postassistent. 127.
 Meyer, Postdirector. 126.
 Meyer, Postgehülfe. 130.
 Meyer, Posthülfsbote. 126.
 Meyer, Postschaffner. 129.
 Meyer, Rathhausmeister. 3.
 Meyer, Rob., Lehrer, Bremerhaven.
 41.
 Meyer, Steuereinnehmer. 59.
 Meyer, Steuergehülfe. 59. 59. 59.
 Meyer, Telegraphensecretär. 131.
 Meyer, Viceconsul, Ningpo. 150.

- Meyer, Viceconsul, Suez. 166.
 Meyer, Wagepächter. 61.
 Meyer, Weichensteller. 67. 67. 67. 68.
 Meyer, Werner, Burg. 28.
 Meyer, Wilh., Domkassirer. 25.
 Meyer, W. H., Börsenmäkler. 78.
 Meyer, Zollaufseher. 134. 136.
 Meyerdierts, Armenpfleger. 91.
 Meyerhoff, Hauptzollamtsdiener.
 135.
 Meyerholz, Lehrerin, Bremerhaven.
 41.
 Meyerrieds, Postschaffner. 127.
 Menue, Hebamme. 54.
 Michael, Stationsassistent. 68.
 Michaelis, Consularagent. 109.
 Michaelis, Lademeister. 66.
 Michaelis, Locomotivführer. 143.
 Michaelis, Locomotivheizer. 144.
 Michalkowsky, Dr., Rechtsanwalt.
 17. 18.
 Michelsen, Consul, Rönne. 151.
 Middendorf, F. L. 20.
 Miesegaes, Hafenmeister, Bremer-
 haven. 65. 65. 65.
 Migault, Consul. 110.
 Migault, Jul. 25.
 Millahn, Hebamme. 54.
 Millar, Viceconsul, Montrose. 154.
 Miller, Consul, St. Vincente. 160.
 Mingram, Locomotivheizer. 144.
 Mischel, Börsenmäkler. 78.
 Missakian, Consularagent, Antiochia.
 166.
 Mix, Grenzaufseher. 137.
 Moderjohn, F. C. E. R. 6. 60.
 Möhlenbrock, Feuerbaas, Bremer-
 haven. 81.
 Möhring, Postbegleiter. 128.
 Möllenberg, Polizeidiener. 47.
 Möllendorf, von, Viceconsul, Hong-
 kong. 155.
 Möller, Friedr., jun. 76. 77. 83.
 Möller, Friß, jun. 25. 89.
 Möller, Lehrer. 39.
 Möller, Viceconsul, Aalesund. 163.
 Mönnich, Oberteleg.-Assist. 131.
 Möser, Dr. d. M., Bremerhaven. 53.
 Möser, Zollaufseher. 134.
 Moffat, Consularagent, Castris.
 156.
 Mohl, von, Consul, Cincinnati. 148.
 Mohr, Börsenmäkler. 78. 105.
 Mohr, Consul, Bergen. 163.
 Mohr, Senator. 1. 21. 22. 31. 31. 31.
 32. 33. 40. 40. 44. 44. 61. 86. 103.
 103. 103. 104. 105. 105. 106. 106.
 Mohr, J. R. R. 18. 19.
 Mohr, Land-Gen.-Dir. Dr. 4. 5. 9.
 10. 11. 11. 11. 75. 75.
 Mohr, Lehrerin. 39.
 Mohrwinkel, Kanzlist. 126.
 Moltke, v., Viceconsul, Newyork. 148.
 Monhaupt, Consul, Natal. 155.
 Mook, Schaffner. 142.
 Moores, Betriebssecretär. 141.
 Morcos, Consularagent, Girgeh. 166.
 Moreno, Viceconsul, Aldra. 164.
 Moriß, Kanzlist. 46.
 Morrison, Consul, Chatam. 155.
 Morrison, Viceconsul, Stornoway.
 154.
 Mosebach, Weichensteller. 67.
 Moser, Polizeidiener. 47. 47.
 Motte, de la, Hauptzollamtsassistent.
 138.
 Moz, Professor. 31. 32.
 Muck, Generalschäfer. 72.
 Muecke, Consularagent, Adelaide.
 156.
 Mühl, Weichensteller. 145.
 Mühlenbach, Postgehülfe. 132.
 Müller, Bremser. 142.
 Müller, C. H., Oberlehrer. 25. 39.
 Müller, Consul, Middlesborough.
 153.
 Müller, Consul, Paramaribo. 159.
 Müller, Consul, Tarragona. 165.
 Müller, Eisenbahnsecretär. 141.
 Müller, Elis., Lehrerin, Bremer-
 haven. 41.
 Müller, Friedr., Lehrer. 35. 38.
 Müller, Friß. 21.
 Müller, Geo. Heinr. 75.
 Müller, Gepäckexpedient. 65.
 Müller, Grenzaufseher. 137. 138.
 Müller, Gust. A. Chr., Armenpfleger.
 90.
 Müller, Hauptzollamtsdiener. 135.
 Müller, Hebamme, Hastedt. 55.
 Müller, Heinrich. 6. 20. 84.
 Müller, H. F. Georg. 5.

- Müller, Herm., Lehrer. 39.
 Müller, J. F., Consul. 109.
 Müller, J. F., jun. 26.
 Müller (III.), J. G. G. A., Dr.,
 Rechtsanwalt. 17. 91. 104.
 Müller, J. H., Lehrer. 36. 38.
 Müller, Katasterkassirer. 71.
 Müller (I.), L. H. F., Dr., Rechts=
 anwalt. 17. 18.
 Müller, L. H., Lehrer, Kirchhuch=
 tingen. 42.
 Müller, Locomotivführer. 143.
 Müller, Polizeidiener. 47.
 Müller, Rich. 89.
 Müller, Schornsteinfeger. 48.
 Müller, Schornsteinfeger, Bremer=
 haven. 113.
 Müller, Secondelieutenant. 124.
 Müller, Steuerinspector. 134.
 Müller, Telegraphenbote. 132.
 Müller, Viceconsul, Triest. 160.
 Müller (II.), Werner, Dr., Rechts=
 anwalt. 17.
 Müller, Wilh. 90.
 Müller, Wilh., Dr., Lehrer. 5. 33. 49.
 Müller, Zollaufseher. 135.
 Müller, Zugführer. 142.
 Müllershausen, N. 26.
 Münchhausen, v., Consul, Niew. 161.
 Mündler, G. H. 26.
 Münster, Graf zu, Botschafter,
 London. 146.
 Müßing, Postschaffner. 127.
 Mummy, Oscar. 105.
 Munderloh, Consul, Montreal. 155.
 Munter, Ad., Schornsteinfeger. 47.
 Munter, D. Th., Schornsteinfeger.
 47.
 Munter, G. E., Schornsteinfeger. 48.
 Munter, H., Schornsteinfeger. 47.
 Murad, Viceconsul, Jaffa. 166.
 Mylius, Consul, Turin. 158.
- Nathanjon, Consul, Landskrona. 163.
 Natorp, Börsenmäkler. 77.
 Natvig, Viceconsul, Krageroe. 164.
 Naudin, Packmeister. 142.
 Naumann, Zollaufseher. 135.
 Nawrowska, Weichensteller. 145.
 Nebelthau, A. G. 5. 58. 76. 76.
 Neesen, Secondelieutenant. 124. 124.
 Neideck, Grenzaufseher. 137.
 Nefke, Polizeicommissär, Begefac.
 13. 82. 111. 111. 113.
 Nervegna, Viceconsul, Brindisi. 158.
 Neuhäuser, Grenzaufseher. 138.
 Neuhäuser, Ober-Telegr.-Assist. 131.
 Neukirch, Friedr. 91.
 Neukirch, J. W. 91.
 Neuling, Dr., Lehrer. 32.
 Neuling, Seminarlehrer. 34. 43.
 Neumann, Hebamme. 54.
 Neumark, J. 30.
 Neuse, Locomotivführer. 143.
 Neuß, Weichensteller. 68.
 Nicolai, Börsenmäkler. 77.
 Michel, Weichensteller. 67.
 Micking, Polizeidiener. 47.
 Niebuhr, Hauptzollamtsassistent,
 Sebaldsbrück. 138.
 Niefenführ, Zollaufseher. 136.
 Niederbockstruck, Hebamme. 54.
 Niedermeyer, Hauptzollamtsren=
 dant. 133.
 Niederlohmman, Postschaffner. 127.
 Niedzwizky, Grenzaufseher. 137.
 Niehaus, Oberlehrer, Woltmers=
 hausen. 42.
 Nielsen, Consul, Hjøring. 151.
 Nielsen, Heinr. 25. 89.
 Nielsen, Senator. 2. 49. 88. 99.
 99. 100. 101. 101. 103. 103. 104.
 104. 104. 104. 104. 105.
 Niemann, Consul, Livorno. 157.
 Niemann, Armenpfleger. 91.
 Niemann, Bahnwärter. 69.
 Niemann, Güterexpedient. 65.
 Niemann, Lehrer, Rattenturm. 43.
 Niemeyer, Bremser. 142.
 Nießas, Zahlmeister. 124.
 Noack, Consularagent, Ribe. 151.
 Nobbe, C., Bremerhaven. 7. 79.
 Nobmann, Armenpfleger. 90.
 Noël, Pastor, Kirchhuchtingen. 30.
- N**agel, Armenpfleger. 90.
 Nagel, G. W., Dr. d. M. 52.
 Nahr, Polizeidiener. 47.
 Nahrwold, Stationsvorsteher. 144.
 Nanninga, Lehrer. 38.
 Narten, Weichensteller. 67. 68.
 Nast-Kolb, Consul, Rom. 158.

- Nölle, Weichensteller. 67.
 Nolte, Armenpfleger. 89.
 Nolte, Postsecretär. 127.
 Nolte, Lehrer, Oberneuland. 43. 86.
 Noltenius, B. G. (II.), Dr., Rechts-
 anwalt. 18. 88.
 Noltenius, Carl, Bahr. 7. 72. 73. 119.
 Noltenius, Chr. H. 4. 5. 24. 38.
 58. 64. 76. 77. 80. 81. 83. 103.
 Noltenius, C. R., Schiffsmesser.
 81. 82.
 Noltenius, D. A., Dr., Lehrer. 32.
 106. 106.
 Noltenius, J. C., Dr. d. M. 51. 88.
 Noltenius, J. C. (I.), Dr., Rechts-
 anwalt. 5. 17. 18. 23. 60. 73.
 88. 89. 99. 101.
 Nolting, Telegraphenbote. 132.
 Nonnensen, Polizeikanzlist. 46. 85.
 Nonweiler, Pastor. 22. 23. 103.
 Noor, Lehrer, Hastedt. 43.
 Nordenholt, F. W., Begefac. 102. 113.
 Nordmann, Stationsassistent. 66.
 Nothwehr, Grenzaufseher. 139.
 Nozke, Hebamme 55.
 Nülle, Grenzaufseher. 137.

 Odenthal, Zahnarzt. 53.
 Oeding, Hauptzollamtsassistent. 134.
 Oeffner, Dr. med. 53. 93.
 Oehlerz, Armenpfleger. 89.
 Oehlerking, Briefträger. 128.
 Oehlerking, Zollauffseher. 135.
 Oefermann, J. H., Hasenbüren. 116.
 Oellermann, Messer, Bremerhaven.
 114.
 Oelrichz, Senator. 2. 49. 61. 62. 62.
 62. 71. 71. 72. 83. 83. 83. 87. 87.
 104. 105. 105. 106.
 Oelrichs, Eduard J. 104.
 Oerßen, von, Consul, Marseille. 152.
 Oestmann, Briefträger. 130.
 Oetjen, Kanzlist. 14.
 Oetjen, Polizeicommissär. 46.
 Oetjen, Stationsassistent. 66.
 Oetling, Börsenmäkler. 78.
 Ohe, von der, H. C. H., Begefac. 113.
 Ohlemann, Dr. d. M., Begefac. 53.
 Ohlsen, von, Steuergehülfe. 59.
 Ohlmeyer, Bahnwärter. 69.
 Ohlsen, Consularagent, Charles-
 town. 154.
 Olbrich, Hebamme, Bremerhaven. 55.
 Olde, Consul, Nyköping. 163.
 Oliver, Consul, Fayal. 160.
 Olsson, Consul, Helsingborg. 163.
 Olthoff, Posthülfsbote. 129.
 Ommundsen, Consularagent, Alloo.
 154.
 Oudereyck, Consul, Callao. 160.
 O'Neill, Viceconsul, Setubal. 160.
 Oppel, Dr., Lehrer. 33.
 Oppermann, Hauptzollamtsassistent.
 134.
 Oppermann, Polizeidiener. 47.
 Oppermann, Postschaffner. 127.
 Oppermann, Locomotivheizer. 144.
 Oppermann, Wagenmeister. 145.
 Oppermann, Zollauffseher. 136.
 Ordemann, Ric. Arn. 4. 6. 48. 57.
 Orgelmann, Zugführer. 142.
 Oienbrück, W. 75.
 Osmer, Joh., Kirchhuchtingen. 30.
 Osmer's, Hinr., Rockwinkel. 117.
 117. 120.
 Ossenkop, Dr., Consul, Verdiansk.
 161.
 Osten, Carl. 75.
 Osten, Postassistent. 130.
 Osten, Postgehülfe. 132.
 Osterhage, J. H. 6.
 Osterloh, Hebamme. 55.
 Osterloh, Postsecretär. 127.
 Ostermann, Bahnwärter. 69.
 Osterwald, Lehrer. 39.
 Oszwald, Viceconsul, Berwid. 154.
 Othmer, Ph. 74.
 Othmer, Zollauffseher. 134.
 Otten, Armenpfleger. 89. 92.
 Otten, Briefbesteller. 128.
 Otten, Herm., Rockwinkel. 7. 116. 122.
 Otto, Consul, Pernambuco. 149.
 Otto, Consularagent, Farjund. 163.
 Otto, Grenzaufseher. 139.
 Overbeck, Armenpfleger. 91.

 Pabst, Viceconsul, Cordoba. 148.
 Pöpke, Dr., Lehrer. 33.
 Pagenstecher, G. 5. 57. 76. 77. 85.
 Paleschke, Wagenmeister. 142.

- Pannwitz, von, Secondelieut. 124.
 Pape, Bahnhofswächter. 68.
 Papendieck, Christoph. 4. 5. 64. 74.
 75. 76. 76.
 Pasca, Viceconsul, Gallipoli. 158.
 Passavant, Consul, Brüssel. 149.
 Pasteur, Consul, San Paolo de
 Loando. 160.
 Pastor, Consul, Corunna. 165.
 Pattenhausen, Lademeister. 66.
 Pattenhausen, Steuergehülfe. 59.
 Pauli, B., Dr. d. M. 50. 50. 51.
 Pauli, Senator Dr. 1. 9. 9. 20. 21.
 21. 31. 32. 35. 35. 35. 40. 44.
 48. 72. 73. 73. 75. 75. 87. 87.
 103.
 Paulig, Consularagent, Helsingfors.
 161.
 Pauw, de, Consul, Gent. 149.
 Pavenstedt, Edm. 5. 31. 32.
 Pavenstedt, J., Dr. 4. 7. 8. 17. 31.
 31. 49. 58. 60. 61. 62. 122.
 Peacock, Dr., Rechtsanwalt, Lübeck.
 16.
 Pée, Armenpfleger. 89.
 Peeks, Lehrer. 39.
 Pehmeyer, Lehrer. 39.
 Behrson, Consul, Nstadt. 163.
 Peinen, J. E. M. von. 26. 101.
 Bell dram, Consul, Tientsin. 150.
 Bellevoisin, Consul, La Rochelle. 151.
 Belzer, Armenpfleger. 90.
 Penning, Dr., Lehrer. 34.
 Penning, Hauptzollamtsdiener. 138.
 Penning, Lehrer. 36.
 Peper, Hebamme. 55.
 Peratoner, Viceconsul, Catania. 157.
 Perlewitz, Grenzaufseher. 139.
 Beschau, Consul, Wilmington. 148.
 Peter, ärztl. Gehülfe, Bremerhaven.
 53.
 Petermann, D. S., Bremerhaven. 27.
 Peters, Büreaudiener. 141.
 Peters, Hauptzollamtsassistent. 136.
 Peters, Heinr., Lehrer. 38.
 Peters, Schaffner. 142.
 Peters, Schulvorsteher. 37.
 Peters, Stationsassistent. 66.
 Petersen, Alb., Lanfenau. 119.
 Petersen, Consul, La Guaira. 167.
 Peterjon, Consul, Carlskrona. 162.
 Peterßen, Stationsassistent. 66.
 Petow, Hauptzollamts-Assist. 140.
 Petsch, Ob.-Telegr.-Secr. 126.
 Petsch, Zollauffseher. 135.
 Pezer, Betriebssecretär. 143.
 Pezer, Geschäftstr., Venezuela. 147.
 Pflüger, Generalconsul. 109.
 Pflug, Zollauffseher. 136.
 Pflugmacher, Hauptzollamtsassistent.
 134.
 Pfuël, v., Gesandter, Stockholm. 147.
 Philippi, Consul, Mozambique. 160.
 Philippi, Zollauffseher. 134.
 Philippz, Weichensteller. 145.
 Philipzborn, von, Gesandter, Kopen-
 hagen. 146.
 Picker, Packmeister. 142.
 Piccinelli, Consularagent, Alghero.
 157.
 Piefte, Bureauassistent. 126.
 Pieper, Bahnwärter. 69.
 Pieper, Grenzaufseher. 140.
 Pieper, Locomotivführer. 143. 143.
 Pieper, Stadtpostbote. 129.
 Pieper, Steuergehülfe. 59.
 Pitzak, Grenzaufseher. 138.
 Pint, Bezirksfeldwebel. 125.
 Piti, Consul, Quebec. 155.
 Plasz, Zollauffseher. 136.
 Plate, Chr. Heinr. 91.
 Plate, Lehrer, Walle. 43.
 Plate, Richter Dr. 9. 10. 11. 11. 14. 21.
 Plate, Steuereinnahmer. 59.
 Plezer, Dr. d. M. 50. 51. 88. 101.
 Pleuz, Armenpfleger. 92.
 Plöger, Schulvorsteher. 35. 86.
 Plump, J. S. A. 11. 75.
 Plump, Herm. Henr. 24.
 Plump, Senator Dr. 2. 9. 9. 20.
 20. 21. 21. 49. 60. 60. 61. 71.
 72. 72. 73. 73. 73. 74.
 Pockhans, Landjäger. 115.
 Poelchau, Dr., Rath, Hamburg. 9. 10.
 Pohl, Bureauassistent. 126.
 Pohl, Grenzaufseher. 137.
 Pohl, Polizeicommissär, Bremer-
 haven. 65. 82. 111. 111. 112.
 Pohle, Steuergehülfe. 59.
 Pokranz, Consul. 109. 110.
 Pollen, Consularagent, Schevenin-
 gen. 159.

- Pollier, Viceconsul, Chicago. 148.
 Polz, Lehrer. 38.
 Polz, Schreiber. 58.
 Poos, Messer, Bremerhaven. 114.
 Poppe, Bauinspector. 63.
 Poppe, J. G., Architect. 19. 19.
 Portig, Pastor Dr. 22. 23. 86.
 Posemann, Zollaufseher. 135.
 Poser, Buchhalter. 63.
 Poser, Lehrer. 35.
 Poser, Steuergehülfe. 59.
 Poser=Naedlich, von, Hauptmann. 124.
 Post, Dr., Richter. 10. 10. 11. 11. 14.
 Post, H. L., Dr., Notar. 18.
 Pou, Consul, San Domingo. 151.
 Praeger, Börsenmäkler. 77.
 Pralle, Dr., Rechtsanwält. 17.
 Prazeres, Consul, San Luiz. 149.
 Precht, Armenpfleger. 92. 92.
 Presuhn, Lehrer. 37.
 Pricelius, Polizeidiener. 47.
 Prien, Dr., Secretär, Hamburg. 10.
 Pries, Consul, Malaga. 165.
 Prinz, Hebamme. 55.
 Prinzhorn, Prediger, Hastedt. 29.
 Prior, Armenpfleger. 91.
 Probst, Grenzaufseher. 138.
 Prochelle, Consul, Baldivia. 150.
 Prowse, Consul, St. Johns. 156.
 Brühl, Armenpfleger. 89. 91.
 Brüsse, Börsenmäkler. 78.
 Bryg, Consul, Helsingör. 151.
 Bryg, Consularagent, Warberg. 162.
 Büschel, Pulv.-Mag.-Aufseher. 61.
 Bundsack, Börsenmäkler. 77.
 Bunterwold, Consularagent, Eger-
 fund. 164.
 Busitzky, Grenzaufseher. 139.
 Bustau, v., Dr., Referendar. 18.
 Buto, Locomotivheizer. 144.
 Butscher, Lehrerin, Bremerhaven. 41.

 Quehl, Generalconsul, Kopenhagen. 150.
 Querengäßer, Zollaufseher. 134.
 Quigini-Puliga, italien. Geschäfts-
 träger, Hamburg. 107.
 Quosbarth, Consul, Dundee. 154.
 Quosig, Packetbesteller. 128.

 Nabba, Kassirer. 58.
 Raben, Polizeirath. 45.
 Rabenau, von, Premierlieut. 124.
 Radmacher, Lehrer, Bremerhaven. 41.
 Radolla, Weichensteller. 145.
 Radowiz, v., Gesandter, Athen. 146.
 Radue, Bureauassistent. 141.
 Radusch, Postsecretär. 127.
 Raedicke, Grenzaufseher. 137.
 Rahe, Lademeister. 66.
 Rahe, Lehrer. 35.
 Rahe, Locomotivheizer. 144.
 Rahe, Schulvorsteher, Bremerhaven. 27. 41.
 Rahtert, Stadtpostbote. 128.
 Rahtert, Schreiber. 58.
 Rakow, Lehrer. 32.
 Ramirez, Consul, Hamburg. 109.
 Randermann, W. 6.
 Rammersmann, Lehrer, Arsten. 42.
 Rapp, Staatsanwalt. 16.
 Rasch, Börsenmäkler. 6. 78.
 Rasch, Lehrer. 36.
 Rasch, Polizeiinspector. 45. 82.
 Rasch, Telegraphenbote. 132.
 Rasch, Viceconsul, Hudiksvall. 163.
 Raschdau, Viceconsul, Alexandrien. 166.
 Raschen, Hinr., Begejact. 27. 27. 113.
 Rath, Zollaufseher. 133.
 Rathjen, Hinr., Walle. 7. 116. 118. 122.
 Rauch, Chr. 21.
 Rauchhaupt, von, Oberst. 124.
 Randzus, Grenzaufseher. 138.
 Rauer, Zollaufseher. 135.
 Rauerz, Consul, Savannah. 148.
 Rauschenberg, F. W. 23.
 Reberg, Grenzaufseher. 137.
 Rebers, Packetbesteller. 128.
 Reboa, Consularagent, Porto Fer-
 rajo. 157.
 Rechenberg, Freiherr von, General-
 consul, Warschau. 162.
 Reck, F. A. G. 76.
 Recka, Landvogt. 115.
 Reckum, ärztl. Gehülfe, Bremer-
 haven. 53.
 Redderjen, Lehrer. 33.
 Redderjen, Locomotivführer. 143.

- Redlich, v., Gen.-Consul, Stockholm. 162.
 Reedefer, Viceconsul, Terschelling. 159.
 Rehling, Oberlehrer. 39.
 Rehr, Telegraphenbote. 132.
 Reibegg, von, Consul, Bozen. 159.
 Reichard, Dr., Lehrer. 33.
 Reiche, Hauptzollamtsassistent. 134.
 Reiche, Obertelegr.-Assist. 131.
 Reichelt, Lademeister. 68.
 Reichstein, Lehrer, Hastedt. 43.
 Reif, Apotheker. 56. 89. 92.
 Reif, Hebamme. 54.
 Reifert, A. A. 19. 29. 42. 86.
 Reiffert, Consularag., Indianola 148.
 Reimers, Telegrapheninspector. 132.
 Rein, G. H. A. 30.
 Reinboth, Organist. 24.
 Reinecke, Aufseher. 49.
 Reinecke, Matrose. 138.
 Reinecke, Lehrer. 37.
 Reinemann, Armenpfleger. 92.
 Reinhardt, Consul, Christianсанд. 163.
 Reinken, Dr., Rechtsanwalt. 17. 18. 91.
 Reinken, Güterbesichtiger. 78. 91.
 Reinking, Packetträger. 129.
 Reinthaler, Musikdirector. 19. 25. 44. 88. 88.
 Reitz, Dr., Consul, Jerusalem. 166.
 Refowzki, von, Viceconsul, Nizza und Monaco. 152. 159.
 Remmers, Lehrer. 39.
 Remmers, Locomotivführer. 143.
 Renfert, Zollaufseher. 135.
 Renken, Lehrer. 37.
 Renken, W., Bremerhaven. 79.
 Rettich, Dr., Viceconsul, London. 152. 153.
 Reusch, Stationsassistent. 144.
 Reuß, Dr. d. M. 52.
 Reuß, Prinz Heinv. VII., Botschafter, Wien. 147.
 Reuter, Briefträger, Begefac. 131.
 Reuter, Kanzlist. 14.
 Reuter, Obertelegr.-Assist. 131.
 Reuter, Richter. 11. 12. 14.
 Reuter, Zimmermeister, Bremerhaven. 72.
 Rheinen, Obercontrolleur. 135.
 Richard, Hauptzollamts-Assist. 134.
 Richter, Betriebssecretär. 141.
 Richter, Bureauassistent. 126.
 Richter, Polizeidiener. 47.
 Richter, Postsecretär. 127.
 Richters, Lehrer, Kirchhuchtingen. 43.
 Richters, Tönjes, Uebersetzer. 18.
 Rickens, Leichenbestatter. 74.
 Rickert, Kanzlist. 3.
 Riebau, Lehrer. 39.
 Riechers, Kassenbeamter. 57.
 Riechmann, Armenpfleger. 91.
 Riedenberg, Briefträger. 128.
 Riecker, Lehrer, Hastedt. 42.
 Riedel, Consul, San José. 150.
 Riedemann, W. A., Bremerhaven. 30.
 Riefkohl, Viceconsul, Arroyo. 165.
 Riefe, C. H. 109.
 Riefe, Pastor, Ursten. 30.
 Riefe, Pastor, Horn. 29.
 Riefen, Gerichtsdienner. 11.
 Riemann, Armenpfleger. 91.
 Riemenschneider, Dr., Rechtsanwalt, Bremerhaven. 17. 18.
 Rien, Stat.-Assist., Bremerhaven. 68.
 Riensch, Börsenmäkler. 77.
 Ringen, Lehrer, Rablinghausen. 43.
 Ringewitz, J. 6.
 Rinne, Locomotivführer. 143.
 Rinne, Steuergehülfe. 59.
 Rintsch, Zollaufseher. 135.
 Rippe, Bauinspector. 20. 63.
 Risch, Lehrer. 37.
 Rischkopf, Grenzaufseher. 137.
 Rissen, Postsecretär. 126.
 Ritter, Consul, Roulers. 149.
 Ritter, Präsident, Hamburg. 9. 10.
 Rig, Dr. Lehrer. 33.
 Robechi, ital. Generalconsul, Hamburg. 109.
 Robertson, Consul, Peterhead. 154.
 Robertson, Viceconsul, Burnt Is-land. 154.
 Robertson, Viceconsul, Peterhead. 154.
 Robinow, Viceconsul, Leith. 154.
 Rocholl, Th. 76. 106.
 Rocholl, Schornsteinfeger. 48.
 Rode, Gascontrolleur. 50.
 Rode, Lademeister. 66.
 Rodehuth, Hauptzolla.-Assist. 135.

- Rodenburg, C. G., Bremerhaven. 73.
 Rodenburg, Fr. Th. C., Bremerhaven. 7. 12. 27. 58. 79.
 Rodenburg, Landbriefträger. 130.
 Rodewald, H. G. 88. 88. 105.
 Rodewald, Kassenbote. 14.
 Rodewald, Lehrer. 37.
 Rodriguez, Viceconsul, Las Palmas. 165.
 Röber, Zollauffseher. 136.
 Röchelt, Consul, Bilbao. 164.
 Roedel, Gerichtsdiener. 12.
 Röder, Schaffner. 142.
 Roeder, von, Generallieutenant, Gesandter, Bern. 147.
 Röhling, Lehrer. 34. 86.
 Röhr, Grenzauffseher. 137.
 Röhrs, Lehrer, Oberneuland. 43.
 Römermann, Polizeidiener. 47.
 Römpler, Grenzauffseher. 139.
 Röse, Oberpostsecretär. 127.
 Roejng, Dr., Procurator, Hamburg. 10.
 Roessler, Lehrer. 34.
 Rössler, Steuereinhilfs. 59.
 Roejningh, Consul. 109.
 Roetz, Zeichenlehrer. 33.
 Rötger, Lademeister. 68.
 Röttger, Dr., Lehrer, Begejack. 40.
 Rogge, Dr., Lehrer. 34.
 Roghé, Consul, Lourenço Marques. 160.
 Rohde, Oberlehrer, Gröplingen. 28. 42.
 Rohe, Bahnwärter. 145.
 Rohlfz, F. H., Dr. d. M. 51.
 Rohlfz, Lehrer. 36.
 Rohr, F. F., Begejack. 112.
 Rohrmann, Locomotivführer. 143.
 Rohrmoser, Viceconsul, Punta Arenas. 149.
 Rohrtbar, H. H. 5. 62. 73. 100. 100. 100. 171. 172.
 Rothbar, F. C. 65. 82.
 Rolf, A. Woltmershausen. 120.
 Rolff, G. 6. 172.
 Rolfz, Anton. 26.
 Rolfz, Börsenmäkler. 77.
 Romberg, Dr., Navigationslehrer. 79. 80. 82.
 Rose, Aufseher. 49.
 Rose, Telegraphenbote. 132.
 Rose, Zollamtsdiener. 136.
 Roselius, Schulvorsteher. 6. 37. 57.
 Rosemeyer, Chr. 6. 60. 84. 91.
 Rosenberg, Kanzleibote. 3.
 Rosenmeyer, Landjäger. 115.
 Rosenthal, Consul, San Francisco. 148.
 Rosenthal, Polizeidiener. 47.
 Rost, Armenpfleger. 89.
 Roszmann, Hauslehrer. 48.
 Rotermann, Polizeicommiss. 15. 45.
 Roth, Locomotivheizer. 144.
 Rothe, Consul, Wiborg. 161.
 Rothe, Dr. d. M. 50. 52.
 Rothe, Pastor, Dr. 23.
 Rottländer, Lehrer. 34.
 Rottmann, ärztl. Gehülfe. 53.
 Rottmann, Gerichtsschreiber. 11.
 Rounce, Viceconsul, Lowestoft. 153.
 Roy, Telegr.-Assistent. 131.
 Rügge, Packmeister. 142.
 Rüggeberg, Postgehülfe. 129.
 Ruppel, Börsenmäkler. 77.
 Rüsck, Messer, Bremerhaven. 114.
 Ruete, Armenpfleger. 90.
 Ruete, Dr., Secretär. 14.
 Rüte, L. 26.
 Ruhe, Bauschreiber. 63.
 Ruhe, Grenzauffseher. 138.
 Ruhe, Lehrer, Hastedt. 43.
 Ruhe, Steuereinnnehmer. 59.
 Ruhl, F. P., jun. 25.
 Ruhl, Lehrer. 36.
 Rump, Postgehülfe. 132.
 Runge, Consul, Galveston. 148.
 Runge, F. G., Dr. d. M. 50. 53. 93.
 Runge, Gustav. 19.
 Runge, H. G., Dr. d. M. 51. 88.
 Runge, Otto, Gütermesser. 78. 78.
 Runge, Postschaffner, Begejack. 131.
 Runge, Theod., Gütermesser. 78. 78.
 Runne, Bremser. 142.
 Ruisch, Lehrer, Horn. 42.
 Ruft, Armenpfleger. 92.
 Ruft, Bauaufseher. 63.
 Ruft, Locomotivführer. 143.
 Ruft, Polizeidiener. 47. 85.
 Rusteberg, Postschaffner. 126.
 Rustedt, Kanzlist. 3.
 Rutenberg, Consul. 108.

- Rutenberg, Joh. Georg. 106.
 Rutenberg, Lademeister. 68.
 Rutenberg, Lüder. 106.
 Ruzen, Polizeidiener. 47.
 Ruyter, C. D. 89.
- Saalbach, Grenzaufseher. 138.
 Sabetta, Viceconsul, Sfaks. 167.
 Sägelken, J. B. 20. 84.
 Sägelken, Dr., Lehrer. 33.
 Sällström, Viceconsul, Neder Kalix. 163.
 Sager, Messer, Bremerhaven. 114.
 Sagunnola, Consul, Palma. 165.
 Sahl, Consul, Sydney. 156.
 Salzkorn, Consul, Saigon. 152.
 Salzenberg, Director. 49.
 Sammann, B. L., Begefac. 81. 112.
 Sanchez, Consul, Torreviéja. 165.
 Sand, Oberteleg. Assist. 126.
 Sander, Postschaffner. 127. 128.
 Sander, Zollauffseher. 133.
 Sanders, J. G., Armenpfleger. 91.
 Sanders, George. 6.
 Sanders, Herm., Horn. 117. 120.
 Sanders, J. E. 25. 92.
 Sanders, Lehrer. 37.
 Sanders, Steuereinnehmer. 59. 60.
 Sanderus, Börsenmäkler. 78.
 Sarg, Viceconsul, Coban. 149.
 Satorres, de, Generalconsul, Hamburg. 110.
 Sattler, Dr., Consul, Funchal. 160.
 Sattler, Dr., Professor. 18. 32. 43.
 Saurma-Zeltsh, Freiherr von, Generalconsul, Alexandrien. 166.
 Scaramanga, Consul, Rostoff. 161.
 Scarpa, Consul, Finme. 160.
 Schaar, Locomotivheizer. 144.
 Schaar, Viceconsul, Swatau. 150.
 Schade, Viceconsul, San Juan. 148.
 Schäfer, Börsenmäkler. 77.
 Schäfer, C. W. 6.
 Schäfer, Friedr. Conr., Lehrer. 37.
 Schäfer, G. Th., Dr., Lehrer. 32.
 Schäfer, J. H. H., Lehrer. 39.
 Schäfer, Organist. 26. 88.
 Schäfer, Locomotivheizer. 144.
 Schäfer, Polizeidragoner, Bremerhaven. 111.
- Schäfer, Zollauffseher. 135.
 Schäffer, Dr. d. M. 52.
 Schäffer, Viceconsul, Buenos-Ayres. 148.
 Schaffert, Hermann. 19. 72.
 Schaper, Betriebssecretär. 141.
 Schaper, Grenzaufseher. 139.
 Schaper, Locomotivheizer. 144.
 Scharff, Postschaffner, Bremerhaven. 130.
 Scharlemann, Schreiber. 58.
 Scharnhorst, Locomotivheizer. 144.
 Scharoun, Briefträger. 128.
 Scharoun, Rathsdienner. 3. 100.
 Scharringhausen, J. H. G., Begefac. 27. 102.
 Schaffe, Zollauffseher. 136.
 Schatte, Mobilientarator. 48.
 Schatteburg, Deichrentmeister, Burg. 118.
 Schaub, Buchhalter. 49.
 Schaumann, Consul, Sao Paulo. 149.
 Schayer, Bankbuchhalter. 133.
 Scheele, Dr., Lehrer, Bremerhaven. 41.
 Scheele, Gascontroleur. 50.
 Scheer, Schornsteinfeger. 48.
 Scheferling, Oberteleg. Assist. 131.
 Scheffler, Postassistent. 129.
 Scheffler, Viceconsul, Caldera. 150.
 Scheibe, Packmeister. 142.
 Scheibel, Teleg. Assist. 132.
 Scheithauer, Stationsassistent. 144.
 Scheller, Lehrer. 38.
 Scheller, Locomotivführer. 143.
 Schellhaff, Otto. 76. 77.
 Schellhaff, Richter, Dr. 10. 11. 11. 11. 14. 21.
 Schellhaff, türk. Consul. 100. 110.
 Schellhorn, Locomotivführer. 143.
 Schenk, Freiherr von, Ministerresident, Chile. 146.
 Schengbier, Lehrer. 35.
 Schenkel, Pastor. 24. 102.
 Schepf, Richter. 12. 12. 13. 13. 14. 14.
 Scherk, Professor. 32.
 Scheuch, Eisenbahnbauinspect. 140.
 Scheuer, Hebamme. 55.
 Schewe, Oberteleg. Assist. 131.
 Schiafficio, Consularag., Saffari. 157.
 Schieber, Bremser. 142.

- Schief, Grenzaufseher. 139.
 Schier, Steuergehülfe. 172.
 Schierke, Grenzaufseher. 139.
 Schierenbeck, J., Schwachh. Chaussee. 6. 60. 62. 122.
 Schierenbeck, Locomotivführer. 143.
 Schildmüller, Hebamme. 55.
 Schiller, Viceconsul, Kertsch. 161.
 Schilling, Armenpfleger. 90.
 Schilling, Dr., Lehrer. 172.
 Schilling, Seminarlehrer. 34.
 Schimmelpfennig, Betriebssecr. 141.
 Schindeler, Dr., Rath, Hamburg. 9. 10.
 Schinzel, Armenaufseher. 93.
 Schipper, Armenpfleger. 92.
 Schirmer, Lehrer. 32.
 Schjott, Viceconsul, Dover. 153.
 Schläger, Bibliothekgehülfe. 44.
 Schlaff, Posthülfsbote. 128.
 Schlemm, Grenzaufseher. 137.
 Schlemm, Locomotivführer. 143.
 Schlegemann, Hinr., Bahr. 120.
 Schlenker, M. W. 6. 119.
 Schlenzog, Lehrer, Hastedt. 42.
 Schlesinger, Consul, Boston. 148.
 Schlickriede, Locomotivheizer. 144.
 Schliester, Grenzaufseher. 140.
 Schlinger, Hauptzolla.-Assist. 134.
 Schlobohm, Güterbesichtiger. 78.
 Schlotdman, Dr., Rath, Hamburg. 9. 10.
 Schlömann, Börsenmäkler. 77.
 Schlöndorf, Oberlehrer. 28. 42.
 Schlötel, Lehrer. 34.
 Schlözer, Dr. v., Gesandter, Washing-
 ton. 146.
 Schlotterhausen, Polizeicomm. 46.
 Schlubach, Generalconsul, Valpa-
 raiso. 150.
 Schlütter, Briefträger. 128.
 Schluttig, Pastor. 24.
 Schmacker, J. E. S. E. 104.
 Schmalbruch, Lehrer. 34.
 Schmedtper, Lehrer. 35.
 Schmelzkopf, Lehrer. 32. 43.
 Schmidt, Alb., Lehrer. 35.
 Schmidt, Apotheker. 56.
 Schmidt, Bremser. 142.
 Schmidt, Christ. A. J. 75.
 Schmidt, Consul, Carlshamn. 162.
 Schmidt, Dr., Viceconsul, St. Peters-
 burg. 162.
 Schmidt, Eilert, Lehrer. 35.
 Schmidt, Eilert, Niederblockland. 118.
 Schmidt, Friedr., Armenpfleger. 90.
 Schmidt, Fritz, Briefträger. 127.
 Schmidt, Gerichtsdienner, Bremer-
 haven. 15.
 Schmidt, Hebamme. 54. 54.
 Schmidt, Hellw. 25.
 Schmidt, Hülfschreiber. 143.
 Schmidt, J. H. 6. 8. 20. 57. 84. 84. 84.
 Schmidt, Joh., Armenpfleger. 91.
 Schmidt, Kanzlist. 71.
 Schmidt, Landbriefträger. 130.
 Schmidt, Lehrer, Bremerhaven 41. 41.
 Schmidt, Locomotivheizer. 144.
 Schmidt, Major a. D. 72. 74. 87. 123.
 Schmidt, Oberpostdirector. 125. 125.
 Schmidt, Oberrevisor. 133.
 Schmidt, Schreiber. 58.
 Schmidt, Telegraphist. 66.
 Schmidt, Viceconsul, Darien. 148.
 Schmidt, Weichensteller. 67. 67.
 Schmidt, Zollaufseher. 135.
 Schmitz, Landjäger. 115.
 Schmuck, Locomotivführer. 143.
 Schnackenburg, Major. 124.
 Schnakenberg, Strafanst.-Aufs. 88.
 Schneeganz, Consul, Messina. 157.
 Schneemann, Schlachthofdirector. 75.
 Schneider, Dr. phil., Lehrer. 33. 86.
 Schneider, Viceconsul, S. Remo. 157.
 Schneider, Zollaufseher. 135.
 Schneidewind, Obertelegr.-Assist. 131.
 Schnellbeck, Zolla.-Assist. 139.
 Schneepel, Strafanst.-Director 48. 88.
 Schöll, Consul, Montevideo. 167.
 Schöller, Consul, Zürich. 164.
 Schöller, von, Consul, Brünn. 159.
 Schön, Zollaufseher. 135.
 Schöne, Lehrer, Begejad. 40. 171.
 Schönfeld, Bankbeamter. 133.
 Schönfelder, Christ. 6. 75. 84.
 Schöning, Consul, Söderhamm. 163.
 Schöning, Zollamtsdiener. 135.
 Schönrock, Grenzaufseher. 137.
 Schönrock, Postsecretär. 127.
 Schörling, Adolf. 5. 49. 60.

- Schöttner, S. 21.
 Scholer, Viceconsul, Brussa. 166.
 Scholz, Dr. d. M. 52. 100. 100.
 Scholz, Locomotivheizer. 144.
 Schomburg, N. S. 74.
 Schoof, Lehrer. 38.
 Schormann, Hauptzolla-Assist. 136.
 Schoster, Portier. 145.
 Schott, Consul, Gibraltar. 154.
 Schrader, Betriebssecretär. 141.
 Schrader, Börsenmäkler. 77.
 Schrader, Dr., Rechtsanwalt. 4. 5. 17. 18. 58. 61. 75.
 Schrader, Oberpostdir.-Secr. 126.
 Schrader, Polizeiragoner, Bremerhaven. 111.
 Schrader, Weichensteller. 67.
 Schramm, Consul, Maroim. 149.
 Schramm, Pastor Dr. 24. 86.
 Schreiber, Lehrerin. 37.
 Schreve, Postpractikant. 129.
 Schriefer, N. A., Wahrdam. 121.
 Schrodt, Börsenmäkler. 77.
 Schrödel, Gütermesser. 78.
 Schröder, Dr., Rechtsanwalt. 17. 24.
 Schröder, Dr. med. 53.
 Schröder, Fr., Lehrer, Bremerhaven. 41.
 Schröder, Hafenschreiber, Bremerhaven. 65. 65.
 Schröder, H. S. 105. 106. 172.
 Schröder, H. N., Lehrer. 33.
 Schröder, Joh. Heinrich, Güterbesichtigter. 25. 78.
 Schröder, Joh. Heinr. D., Lehrer. 36.
 Schröder, Kanzlist. 74. 74.
 Schröder, Niederlageinspector. 69.
 Schröder, Oberlehrer, Osterholz. 42.
 Schröder, Packetbesteller, Bremerhaven. 130.
 Schröder, Weichensteller. 68.
 Schröder, W. S., Kirchhuchtingen. 118.
 Schröhr, Hebamme, Rablinghausen. 55.
 Schröter, C. F. 19.
 Schuchard, Viceconsul, Antwerpen. 148.
 Schucht, Hebamme, Bremerhaven. 55.
 Schübner, Oberteleg.-Assist. 126.
 Schüchner, Börsenmäkler. 77.
 Schücking, Consularagent, Washington. 148.
 Schückram, Grenzaufseher. 137.
 Schüler, Bremser. 142.
 Schünemann, C. C. 25. 102.
 Schünemann, J. G. 25. 88. 92.
 Schünemann, Schaffner. 142.
 Schünemann, Weichensteller. 67.
 Schützler, Dr. d. M. 53.
 Schützler, Locomotivführer. 143.
 Schütt, Consul, Cap. Haiti. 157.
 Schütt, Weichensteller. 67.
 Schütte, Carl. 11. 75.
 Schütte, Franz Ernst. 24. 76.
 Schütte, Herm. Georg. 75.
 Schütte, Herm. Gottfr. 99.
 Schütte, Lehrer. 36.
 Schütte, Postschaffner. 128.
 Schütte, Steuergehülfe. 60.
 Schütz, Lehrer, Bremerhaven. 41.
 Schütz, Weichensteller. 67.
 Schultknecht, Schaffner. 142.
 Schuhr, Postsecretär. 127.
 Schuirmann, Hauptzolla-Assist. 134.
 Schulenburg, Güter-Expedient. 65.
 Schulenburg, Portier. 67.
 Schulenburg, v. d., Oberstlieut. 124.
 Schullken, Börsenmäkler. 77.
 Schultetus, Consul, Hull. 153.
 Schulz, Polizeidiener. 47.
 Schulz, Senator. 2. 9. 45. 45. 49. 50. 50. 73. 75. 82. 84. 85. 85. 102. 111.
 Schulze, Consul, Gaboon. 152.
 Schulze, Consul, Rangoon. 155.
 Schulze, H. W. 26. 99.
 Schulze, Rendant. 14.
 Schulze, Lehrer. 33.
 Schulz, Dampfmaschinenwärter. 143.
 Schulz, Locomotivheizer. 144. 144.
 Schulz, Postsecretär. 127.
 Schulz, Stadtpostbote. 130.
 Schulz, Zollauffseher. 134.
 Schulze, Grenzaufseher. 138.
 Schulze, Zollauffseher. 134.
 Schulze, Viceconsul, Mayaguez. 165.
 Schumacher, Briefträger. 128.
 Schumacher, Consul, Palermo. 158.
 Schumacher, J. A. 103.
 Schumacher, Gerichtschreiber, Hamburg. 10.

- Schumacher, Hinr., Armenpfleger. 92.
 Schumacher, H. A., Dr. jur., General-
 consul, Newyork. 148.
 Schumacher, Polizeidragoner, Bre-
 merhaven. 112.
 Schumacher, Rathsdienier. 3. 86.
 Schumacher, Senator. 2. 106.
 Schumacher, Telegraphenbote. 132.
 Schumann, Consul, Santiago. 165.
 Schuster, Oberlehrer, Habenhausen.
 42.
 Schuttmann, Zollauffseher. 134.
 Schwabe, Consul, Leipzig. 110.
 Schwabe, Weichensteller. 67.
 Schwalb, Pastor Dr. 22. 23.
 Schwar dt, Postschaffner. 129.
 Schwarting, Lehrer. 37.
 Schwartzes, Hrm., Grambke. 121.
 Schwartzes, Hrm., Dslebshausen. 117.
 Schwarze, Güterbesichtiger. 78.
 Schwarz, Consul, Santa Cruz. 165.
 Schwarz, Hebamme. 54.
 Schwarzwald, Schaffner. 142.
 Schweers, Hrm. 25.
 Schweers, J., Wolfskühle. 122.
 Schweiger, Posteleve. 127.
 Schweinitz, Generallieutenant von,
 Botschafter, St. Petersburg. 147.
 Schweinsberg, Locomotivheizer. 144.
 Schwerdtfeger, Bremser. 142.
 Schwiete, Oberpostdir.-Secr. 126.
 Schwoon, Viceconsul, Bremerhaven.
 7. 12. 64. 109.
 Scotland, Bankbeamter. 133.
 Scriba, C. H. 6.
 Seeger, Dr. d. M., Zahnarzt. 53.
 Seegers, Börsenmäkler. 78.
 Seegers, Steuergedülfe. 59.
 Seelemann, Grenzauffseher. 137.
 Seelhoff, Lehrer. 80. 81.
 Seeken, Armenpfleger. 92.
 Segeler, Postdirector, Begejack. 130.
 Segelken, Dr. d. M. 51.
 Segelken, Friedr., Niederbüren. 117.
 Segelken, Joh. 6. 74.
 Segelken, Jost, Lanckenau. 118.
 Segelken, Lehrer. 35.
 Segger, Stationsvorsteher. 68.
 Seggern, von, Messer, Bremerhaven.
 114.
 Segni, Consularag., Carloforte. 157.
 Segnitz, Hrm. 5. 8. 61.
 Schlbrede, Teleg.-Bote. 132.
 Seifert, Hauptzollamtsassistent. 134.
 Seifert, Lehrerin. 36.
 Seiffert, Lehrer. 36.
 Selander, Viceconsul, Pitea. 163.
 Seldeneck, Viceconsul, Constan-
 tinopel. 166.
 Sell, Lehrer. 32.
 Sellmann, Barsemeister. 80. 83.
 Sellmann, Stationsassistent. 66.
 Senß, Zollauffseher. 134.
 Serpa, Viceconsul, Villanova. 160.
 Sesselberg, Consul, Para. 149.
 Seummich, Zolleinnehmer. 136.
 Severin, Kassirer. 58.
 Severin, Küster, Bremerhaven. 27.
 Sevilla, Viceconsul, Torroy. 165.
 Seydel, Weichensteller. 145.
 Seyfarth, Messer, Begejack. 113.
 Seyffert, Telegraphensecretär. 131.
 Siebert, Kanzleiassistent. 141.
 Siebrasse, Packetträger. 129.
 Siedmann, Hebamme. 54.
 Siedenburg, Strafanst.-Aufs. 88.
 Sieffen, Consul, Barranquilla. 150.
 Sieler, Bremser. 142.
 Siemer, Bremser. 142.
 Siemer, Küster. 30. 39.
 Siemer, Lehrer. 35.
 Siemsen, Consul, Macassar. 159.
 Siemssen, Consul, Uleaborg. 161.
 Sies, Briefträger. 128.
 Sieveking, Dr., Präsident, Hamburg.
 9. 10.
 Sievers, Chr., Armenpfleger. 92.
 Sievers, Dr., Rechtsanwält. 16. 17.
 89. 90. 103.
 Sievers, Locomotivheizer. 144.
 Silva, da, Consul, Terceira. 160.
 Simas et Cunha, Consularagent,
 Gracioza. 160.
 Simmers, Consul, Toronto. 155.
 Simmons, Consularagent, Kingston.
 156.
 Simon, Locomotivheizer. 144.
 Simning, Hinr., Niederblockland. 117.
 Sippel, Oberlootse. 81.
 Smidt, Dr., Richter. 9. 12. 12. 14.
 Smidt, J. M. 25. 100. 100. 101.
 Smidt, W., Dungen. 122.

- Smith, Consularag., Strömstad. 162.
 Smith, Consularag., Trelleborg. 163.
 Smith, Viceconsul, Weymouth. 153.
 Snock, Lehrer. 37.
 Söffker, F. W. 26. 88. 91.
 Söhle, Lehrer. 37.
 Sodemann, Oberpostsecretär. 127.
 Soden, von, Consul, Havana. 165.
 Soldan, Dr. d. M., Bremerhaven. 51. 52.
 Solms-Sonnenwalde, Graf zu, Gesandter, Madrid. 147.
 Solomon, Consul, St. Helena. 155.
 Solte, C. L. 6. 73. 119.
 Solte, Hinr., Neueland. 119.
 Solte, Herm., Grambke. 119.
 Sondermeyer, Weichensteller. 69.
 Sonntag, Pastor. 171.
 Sontag, Schornsteinfeger. 47.
 Sordini, Consularagent, Santo Stefano. 157.
 Sorger, Lehrer. 37.
 Sosat, Consul. 108.
 Sosat, M. H. 90. 100.
 Soto, Viceconsul, Jerez. 165.
 Souchet, Consul, St. Martin. 151.
 Sowerbutts, Consul, Mazatlan. 158.
 Spaight, Viceconsul, Limerick. 154.
 Spangenberg, Briefträger. 129.
 Spangenberg, Viceconsul, Gualeguaychu. 148.
 Spanuth, Hauptzollamtsassistent. 134.
 Specht, Johs. 25. 99. 101.
 Specht, Küster. 29. 40. 42. 86.
 Specht, Weichensteller. 67.
 Speerschnaider, Steuer-Insp. 140.
 Speffer, Dr., Lehrer. 34.
 Spengel, Dr., Director. 3.
 Spengelin, Viceconsul, Corfu. 152.
 Spiegelberg, Börsenmäkler. 78.
 Spieske, Gerichtsschreiber. 13.
 Spilker, Messer, Bremerhaven. 114.
 Spindler, Zugführer. 142.
 Spitta, Dr. d. M. 52.
 Sporleder, Zollauffseher. 134.
 Spottorno, Consul, Carthagena. 164.
 Spreckelsen, v., Börsenmäkler. 78.
 Spreen, Packeträger. 129.
 Sprenger, Consul, S. Sebastian. 165.
 Sprenger, Dr. d. M. 52.
 Springer, Hebamme. 54.
 Stachow, Dr., Rechtsanwalt. 16. 17. 18.
 Stackmann, Hauptzolla-Assist. 138.
 Stadler, Dr. d. M. 52. 100.
 Stadtländer, Richter. 4. 5. 9. 12. 12. 13. 57. 60.
 Stahlhuth, Gerichtsvollzieher, Bremerhaven. 15. 27.
 Stahmer, F., Lesumbrof. 27.
 Stahmer, F., Seehausen. 29.
 Stake, J. H. 6.
 Stammann, Dr., Rechtsanwalt, Hamburg. 16.
 Standfuß, Zollauffseher. 135.
 Stang, Viceconsul, Frederikstad. 163.
 Stange, Lehrer. 36.
 Stannius, Dr., Consul, Piogo. 157.
 Starke, Locomotivheizer. 144.
 Stavenhagen, Viceconsul, Calais. 151.
 Stechmann, C., Begejack. 102.
 Stede, Gerichtsschreiber. 12.
 Steding, Armenauffseher. 93.
 Steengrafe, Herm. 79. 80.
 Steenken, L. G. F. S., Begejack. 113.
 Steffen, Zollauffseher. 134.
 Steffenz, Polizeidragoner, Bremerhaven. 111.
 Stege, Hebamme, Bremerhaven. 55.
 Stegmann, Steuereinnnehmer. 59.
 Stegmann, H. D. 38.
 Stehring, Schaffner. 142.
 Stein, Consul, Mauritius. 155.
 Steinborn, Messer, Begejack. 113.
 Steiner, Viceconsul, Giurgewo. 161.
 Steinfeld, Lehrer, Schwachhausen. 42.
 Steinhäuser, A. 6. 20. 20. 31. 49. 61. 84.
 Steinhäuser, Lehrer. 34.
 Steinhans, Schiffsbauingenieur, Hamburg. 81.
 Steinhoff, Lehrer. 33.
 Steinhoff, Postassistent. 130.
 Steinmüller, Grenzauffseher. 137.
 Steinvorth, Oberlehrer. 38.
 Steinwald, Hülfsschreiber. 126.
 Steinwald, Postbegleiter. 128.
 Stelljes, Postgehülfe. 127.
 Stelloh, Lehrer. 37. 171.
 Stelloh, Oberlehrer. 28.

- Stelter, Grenzaufseher. 137.
 Stendel, Grenzaufseher. 139.
 Stewart, Viceconsul, Londonderry. 154.
 Stichnath, Schornsteinfeger. 6. 8. 47. 49.
 Stiegler, Zeichner. 141.
 Stiening, Lehrer. 38.
 Stiering, Revisionsbeamter. 63. 64.
 Stiegel, Ober-Grenzcontrolleur. 136.
 Stiffer, P. W. H. 24. 90.
 Stock, Börsenmäkler. 78.
 Stock, Wagenmeister. 142.
 Stockmar, Börsenmäkler. 78.
 Stöckmann, Schreiber. 58.
 Stöver, Briefträger. 128.
 Stoevesandt, Dr. d. M. 24. 53.
 Stoevesandt, Heinr. 24. 99. 101. 103.
 Stoevesandt, Herm. 106.
 Stojentin, Telegr.-Assistent. 131.
 Stokes, engl. Consul. 109.
 Stoll, Lehrer. 38.
 Stollberg, Zollaufseher. 134.
 Stolle, Stationsassistent. 65.
 Stolte, Grenzaufseher. 137.
 Stolz, Zollaufseher. 136.
 Stolzenberg, Consul, Nikolaistad. 161.
 Stonehouse, Viceconsul, Newport. 153.
 Stopfkuchen, ärztl. Gehülfe. 53.
 Storch, Steuergehülfe. 172.
 Strackerjan, Amtshauptm., Brake. 112.
 Stradtman, Buchhalter. 49.
 Stradtman, Güterexpedient. 65.
 Strahlendorff, Hebamme. 55.
 Strangmann, Hauptzollamtsassistent. 134.
 Strangmann, Viceconsul, Waterford. 154.
 Straßburg, Börsenmäkler. 78. 78.
 Straßburg, Dr. d. M. 52.
 Straßburg, Lehrer, Sebaldsbrück. 42.
 Strate, Gerichtsvollzieher. 15.
 Straub, Oberpostkassenrendant. 126.
 Ströhmer, Postsecretär. 127.
 Strömer, Zollamtsassistent. 136.
 Strohmeyer, Johs. 26.
 Strothoff, J. G., jun. 101.
 Strube, C. H. Leop. 5. 48. 50. 62. 75.
 Strube, Dr. d. M. 52. 100.
 Struckmann, Helmr. 6. 64. 84. 88. 91. 101.
 Struckmann, J. G., jun. 91.
 Strucks, Steuergehülfe. 59.
 Stucken, G. A. 88.
 Stuckenschmidt, Oberteleg.-Assist. 131.
 Stuckenschmidt, Stadtpostbote. 128.
 Stuchhardt, Locomotivbeizer. 144.
 Stuckstette, Postsecretär. 126.
 Stude, Branddirector. 49.
 Stader, Armenpfleger. 92.
 Stühling, Hauptzolla-Control. 133.
 Stümcke, Apotheker, Begefac. 7. 8. 56. 60.
 Stürenburg, Lehrer, Woltmershausen. 42.
 Stürmer, Lehrerin, Bremerhaven. 41.
 Stüwert, Zollaufseher. 135.
 Stumper, Hebamme, Hasenbüren. 55.
 Stumper, Hebamme, Strom. 55.
 Sturm, Lehrer. 37.
 Stute, Armenpfleger. 89.
 Südel, Consularagent, Kotta. 161.
 Südhauß, Kassendiener. 133.
 Sürig, Lehrer. 36.
 Sussenplan, Betriebssecretär. 141.
 Sühling, Telegraphist. 66.
 Suhr, Briefträger. 128.
 Suhr, Postgehülfe. 132.
 Suling, Börsenmäkler. 77.
 Suling, Dr., Rechtsanwalt. 18.
 Sully, Viceconsul, Bridgewater. 153.
 Sundberg, Consularag., Nysefil. 162.
 Sundermeier, Lehrer. 36.
 Sundheim, Consul, Huelva. 165.
 Surmann, J. R. 73.
 Svahn, Consularag., Kongsbada. 162.
 Szeszesny, Consul, Kowno. 161.
 Szlatholawek, Buchhalter. 63. 64.
 Tabe, Armenpfleger. 92.
 Talla, Zahnarzt. 53.
 Tallatschek, Zollamtsdiener. 135.
 Tamke, Lehrer, Walle. 43.
 Tamme, Hauptzollamtsassistent. 134.
 Tannen, Bücherauctionator. 48.
 Tanzmann, Dr., Bremerhaven. 41.

- Tappe, Lehrerin, Bremerhaven. 41.
 Tatje, Stadtpostbote. 128.
 Taudevin, Viceconsul, Guernsey. 154.
 Tavares, Viceconsul, Faro. 160.
 Tebelmann, Notar. 4. 6. 18. 48. 58.
 62. 62.
 Tecklenborg, J. 4. 5. 64.
 Tecklenborg, Landbriefträger. 128.
 Tecklenborg, Posthülfsbote. 128.
 Telgmann, Lehrer, Arsten. 43.
 Tellmann, Lehrer. 33. 33.
 Templin, Lehrer. 33. 34.
 Terbrüggen, Consul, Porto Alegre.
 149.
 Tern, Lehrer. 34.
 Tesch, Locomotivführer. 143.
 Tesch, Stationsverwalter. 145.
 Testa, von, Consul, Ragusa. 160.
 Tetens, Senator Dr. 1. 8. 9. 45.
 45. 49. 50. 56. 62. 62. 75. 88.
 105.
 Tettenborn, Consul, Smyrna. 167.
 Teune, Messer, Bremerhaven. 114.
 Tegner, Wagenmeister. 142.
 Tewes, Rud. 76. 76. 109.
 Therkorn, Lehrer. 35.
 Thiede, Kanzlist. 46.
 Thiel, H. 6.
 Thiel, Landjäger. 115.
 Thielau, v., Gen.-Consul, Budapest.
 160.
 Thiele, Lademeister. 68.
 Thiele, Obertelegraphenassistent. 131.
 Thielow, Postsecretär. 129.
 Thiemann, Dr., Rechtsanwalt. 17.
 171.
 Thiemann, Hauptzolla.-Diener. 133.
 Thierbach, J. G. 82.
 Thiermann, Weichensteller. 145.
 Thiessen, Rendant. 100.
 Thiessen, Schreiber. 58.
 Thikötter, Pastor. 22. 22. 125.
 Thode, Consul, Trinidad. 165.
 Thoms, Dr., Lehrer. 33.
 Thoms, Grenzaufseher. 137.
 Thomsen, Consularagent, Barde. 151.
 Thomson, Consul, St. John. 156.
 Thon, Hebamme. 54.
 Thorpeden, Dr. d. M. 52.
 Thoß, Zollauffseher. 134.
 Thulesius, Dr. d. M. 52. 93.
 Thulesius, Secretär, Dr. 11.
 Thyen, Oltm., Consul. 11. 109.
 Thygesen, Consul, Randers. 151.
 Tidemann, Meltermann 105. 105. 106.
 Tidemann, Johannes, jun. 5. 40. 62.
 105. 105.
 Tidemann, Dr. d. M. 50. 52.
 Tiedemann, E. J. 20.
 Tiele, J. D. 6. 64. 73. 75. 92.
 Tiemann, Consul, Antwerpen. 148.
 Tiesmeyer, Pastor. 22. 24.
 Tieste, Bahnwärter. 69. 69.
 Tietje, Bremser. 142.
 Tietje, Matrose. 139.
 Tietjen, Buchhalter. 49.
 Tietjen, Viceconsul, Rosario. 148.
 Tietjen, Dan., Borgfeld. 116.
 Tietjen, Diedr., Lehrer. 36.
 Tietjen, Hebamme. 54.
 Tietjen, H. D., Ellen. 29.
 Tietjen, Hinr., Lehrer. 39.
 Tietjen, Hinr. Gerh., Oberneuland.
 117. 120.
 Tiesen u. Hennig, von, General-
 major, Schwerin. 123.
 Tillberg, Consularagent, Oscars-
 hamn. 162.
 Timm, Hebamme. 54.
 Timmermann, Dr. d. M. 52. 93.
 Timpe, Kanzlist. 13.
 Tjaden, beritt. Grenzaufseher. 139.
 Tlustek, Hauptzolla.-Assist. 140.
 Tode, Gerichtsdiener. 13.
 Todt, Börsenmäkler. 77.
 Töbelmann, Börsenmäkler. 78.
 Töbelmann, Hebamme. 55.
 Tödter, Betriebscontroleur. 141.
 Toel, Apotheker. 56. 78.
 Toel, Landgerichtsrath, Verden. 125.
 Tölken, Börsenmäkler. 77. 77.
 Tölken, Dr. d. M. 50. 52.
 Töpfer, techn. Consulent. 19. 20.
 84. 84.
 Tolkzdorf, Briefträger, Bremer-
 haven. 130.
 Tonius, Kassendiener. 141.
 Tons, Telegraphist. 66.
 Toole, Viceconsul, Cephalonia. 152.
 Topf, Schaffner. 142.
 Tophoff, Dr. d. M. 53.
 Tori, Consularagent, Spezzia. 157.

- Tormin, Dr., Oberstabsarzt. 52. 124.
 Frau, Briefträger. 128.
 Traub, Eugen Carl Wilh. 5. 58.
 103.
 Traupe, Weggeldpächter. 60.
 Trautmann, Börsenmäkler. 78.
 Travers, Consul, Canton u. Hongkong. 150. 155.
 Trechmann, Consul, Hartlepool. 153.
 Treskow, von, Consul, Cairo. 166.
 Treuer, von, Consul, Adelaide. 156.
 Troje, Steuerrath, Sebaldsbrück. 138.
 Trotsche, Postschaffner. 130.
 True, Hauptzollamtsassistent. 135.
 148. Trüper, Lehrer, Walle. 43.
 Truffel, Wagenmeister. 145.
 Trumpf, Gerichtsschreiber, Bremerhaven. 15.
 Tunisie, Tulin de la, Generalconsul, Tunis. 167.
 Twachtmann, Weichensteller. 145.
 Tydemann, Dr., Viceconsul, Tief. 159.
 Uffelmann, Bahnwärter. 69.
 Uhlemann, Dr., Lehrer. 19. 32.
 Uhlenhoff, Consularagent, Bremerhaven. 110.
 93. Ulbrich, Schaffner. 142.
 139. Ulex, Richter, Bremerhaven. 15. 82.
 Ulrich, Dr., Rath, Hamburg. 9. 10.
 Ulrich, Armin, Lehrer. 36.
 Ulrich, August, Lehrer. 32.
 Ulrich, Gustav, Seminarlehrer. 34.
 1. Ulrichs, Dr., Rechtsanwalt. 17. 18.
 25. Ulrichs, Hilfschreiber. 126.
 Ulrichs, Viceconsul, Bremerhaven. 12. 72. 109.
 Undütsch, Armenpfleger. 91.
 Ungrott, Locomotivführer. 143.
 20. Unterberg, Landjäger. 115.
 Uphoff, Packmeister. 142.
 Upmann, H. F. 24. 89.
 52. Vaernewyk, van, Dr. d. M. 52.
 Vagt, Aug., Armenpfleger. 92.
 Vagt, Heinr., Woltmershausen. 29.
 57. Vagt, Joh. Diedr., jun., Woltmershausen. 7. 73. 116. 117. 118. 122.
 Vagt, J. H. 24.
 Vagt, Lüder, Rablinghausen. 118. 121. 122.
 Vagt, Viceconsul, Skelleftea. 163.
 Vagt, Warnke, Stroh. 119.
 Bahland, Baubeamter, Begefac. 27. 56. 72. 111.
 Bahling, Lehrer, Bremerhaven. 41.
 Balf, Lehrer. 19. 25. 39.
 Banderspar, Viceconsul, Point de Galle. 155.
 Vargas, de, Consul, Sevilla. 165.
 Basmer, J. G., Bremerhaven. 27.
 Bassmer, Joh., Habenhausen. 30.
 Basmer, Börsenmäkler. 77.
 Baupel, J. D. A., Bremerhaven. 113.
 Bera Cruz, Consul, Sal. 160.
 Berbeck, ärztl. Gehülfe, Bremerhaven. 53.
 Bettkötter, Lehrer, Begefac. 40.
 Vidal, Consularagent, Port de Bouc. 152.
 Biebrock, Lehrer, Bremerhaven. 41.
 Bielhaben, Steuergehülfe, Bremerhaven. 60.
 Bietjen, Bremser. 142.
 Vietor, C. R., Pastor. 22. 22.
 Viets, Lehrer. 36.
 Villegas, Gen.-Consul, Hamburg. 109.
 Billmer, Notar, Begefac. 18.
 Vinzens, Consul, Maulmain. 155.
 Vinzens, Wasserschout. 81.
 Biohl, Gerichtsschreiber. 12.
 Bisjcher van Gaasbeck, Consularagent, Arica. 160.
 Bisjcher van Gaasbeck, Spritzenmeister. 49.
 Bittery, Viceconsul, Brixham. 153.
 Bivenot, v., Viceconsul, Wien. 160.
 Böhl, Schulvorst., Begefac. 27. 40.
 Bölfers, Richter. 12. 12. 14. 14.
 Boelger, Grenzaufseher. 137.
 Bogeler, Armenpfleger. 92.
 Bogeler, C. Ed. 75.
 Bogelsang, Messer, Bremerhaven. 114.
 Bogemann, J. H., Begefac. 102.
 Boges, Postschaffner. 127.
 Bogt, Lehrer. 36.
 Bogt, Zollauffseher. 134.
 Bohne, Albert, Neuenlande. 118.

- Bohsen, Consul, Freetown. 155.
 Boigt, Elis., Lehrerin. 39.
 Boigt, Ferd., Lehrer. 34.
 Boigt, Krankenwärter. 100.
 Boigt, Rendant. 141.
 Boigts, Obertelegr.-Assist. 131.
 Boldert, Kanzlist. 14.
 Volkert, Postschaffner. 127.
 Volkmann, D. G. 5. 57. 57.
 Volkmann, J. H. 11.
 Volkmann, Prediger. 25.
 Voller, Lademeister. 66.
 Voß, Consul, Ubo. 161.
 Voß, Postbegleiter. 128.
 Voß, Zollauffseher. 135.
 Voß, de, C. W. 26.
- W**achsmuth, Zollauffseher. 134.
 Waeker-Gotter, von, Min.-Resid., Mexico. 147.
 Waetke, Zollauffseher. 135.
 Wätjen, D. H. 76. 80. 81. 83. 106.
 Wätjen, Ed. 88. 89. 99.
 Wätjen, Hebamme, Burg. 55.
 Wätjen, H., Oltm.-Sohn, Walle. 119.
 Wagener, C. H. 75. 100. 100.
 Wagener, Dr., Lehrer. 32.
 Wagener, Eisenbahnsecretär. 141.
 Wagenschieffer, Polizeicommiss. 46.
 Wagner, Bureauassistent. 141.
 Wagner, Consul, Arequipa. 160.
 Wagner, Consul, Dänkirchen. 151.
 Wagner, Locomotivführer. 143.
 Wagner, Viceconsul, Honfleur. 152.
 Wagschall, Landbriefträger. 130.
 Wahren, Feldmesser. 71.
 Wald, Consul, Basel. 164.
 Waldhecker, Lehrer, Bremerhaven. 27. 41.
 Wallbaum, Stadtpostbote. 128.
 Wallin, Consularagent, Gamlafar-leby. 161.
 Walte, J. G. 103.
 Waltemath, Polizeidragonier, Bremerhaven. 112.
 Walter, Kanzlist, Bremerhaven. 111.
 Walter, Lehrerin, Bremerhaven. 41.
 Walter, J. R., Bremerhaven. 27. 64.
 Walther, Telegraphenbote. 132.
 Wanhill, Viceconsul, Poole. 153.
- Ward, Viceconsul, Blyth. 152.
 Warnecke, Consul, Samarang. 159.
 Warnecke, Kassirer. 57.
 Warnecke, Postschaffner. 127.
 Warnecke, Zollauffseher. 133.
 Warnken, Hebamme, Arsten. 55.
 Warnken, Joh., Lehrer. 39.
 Warnken, Schleusenmeister. 65.
 Warnken, W., Rablinghausen. 121.
 Weber, Consul, Georgetown. 156.
 Weber, F. G. 6. 20. 60. 73. 84.
 Weber, Hauptzollamts-Rendant, Sebaldsbrück. 138.
 Weber, Hebamme. 54.
 Weber, Ministerresident, Tanager. 147. 158.
 Weber, Postsecretär. 127.
 Weber, Viceconsul, St. Petersburg. 162.
 Wecke, Gefängnißcommissär. 15. 48.
 Wecker, Zollauffseher. 135.
 Weddigen, Oberpostdir.-Secr. 126.
 Wedekind, Posthülfsbote. 131.
 Wedemeyer, Postsecretär. 126.
 Wedemeyer, Schreiber. 58.
 Wedermann, Armenpfleger. 91.
 Wedler, Polizeidiener. 47.
 Wefing, C. H., Lehrer. 32.
 Wefing, Holzreeper. 60.
 Wefing, Oberlehrer, Borgfeld. 42. 171.
 Wegener, Waisenhausvorsteher. 102.
 Wegener, Fabrikeninspect. 46. 56. 84.
 Wegener, Obertelegr.-Assist. 131.
 Wehling, Stationsvorsteher. 65.
 Wehrmann, H. W. I., Postschaffner. 127.
 Wehrmann, C. H. III., Postschaffner. 129.
 Wehrmann, Lehrer. 36.
 Wehrmann, L. II., Briefträger. 128.
 Wehrmann, Schornsteinfeger. 48.
 Weilandt, Bremser. 142.
 Weingardt, Ph. H. 88.
 Weinhold, Oberlehrer. 30. 42.
 Weinhold, Weichensteller. 145.
 Weinlig, F. C. J. 11. 19. 88.
 Weir, Viceconsul, Arbroath. 154.
 Weissenborn, Teleg.-Secretär. 131.
 Weissenhorn, J. J., Begefac. 7. 113.
 Weiß, Buchhalter. 64.

- Weiß, Polizeidiener. 47.
 Weiß, Schreiber. 58.
 Weitendorf, Bremser. 142.
 Weizmann, Consul, Kingston. 156.
 Weller, Lehrer. 35.
 Wellhausen, Grenzaufseher. 138.
 Wellmann, Dr., Lehrer. 34.
 Welter, Lehrer. 37.
 Wendorff, Postschaffner. 127.
 Wendt, Steuergehülfe. 59.
 Wendt, Weichensteller. 145.
 Wendtland, Locomotivheizer. 144.
 Wenghoefer, Grenzaufseher. 137.
 Wenke, Armenpfleger. 92.
 Wenner, ärztl. Gehülfe. 53.
 Wenner, Achmeister. 56.
 Wenzel, Consul, Björneborg. 161.
 Wenzel, von, preuß. Gesandter. 107.
 Wenzel, Lehrer, Begefac. 171.
 Wenzel, Zollauffseher. 135.
 Werlemann, Consul, Lüttich. 149.
 Werner, ärztl. Gehülfe. 53.
 Werner, Dr., Lehrer. 32.
 Werner, Locomotivführer. 143.
 Wernsing, Postsecretär. 128.
 Werry, Lehrer, Begefac. 40.
 Wesche, Lehrer. 33.
 Wesdehlen, Graf von, Gesandter,
 Bukarest. 147.
 Wesemann, Locomotivheizer. 144.
 Wesenberg, Viceconsul, Laurvig. 164.
 Wessel, Lehrer. 38.
 Wessels, Consul. 109.
 Wessels, J. F. 4. 6. 62. 62. 78. 99.
 Wessels, Lademeister. 66.
 Westermann, Lehrer. 37.
 Westfachtel, Lehrerin. 39.
 Westhoff, C. A. 104.
 Westhoff, F. H. Ed. 104.
 Westkamp, Hebamme. 54.
 Westmann, Viceconsul, Jönköping.
 163.
 Westphal, Grenzaufseher. 140.
 Westphal, Lehrer. 33.
 Weber, Grenzaufseher. 138.
 Wendemann, C. H., Begefac. 113.
 Weyhausen, Ernst Gustav. 24. 90.
 Weyhausen, S. W. A. 26. 101.
 Weymann, Dr., Rechtsanwalt, Bre-
 merhaven. 17. 18.
 Wichert, Zollauffseher. 134.
 Wicke, C. W. 88. 92. 101.
 Widmann, Dr. d. M. 51.
 Width, Viceconsul, Molde. 164.
 Wiebe, Bahnhofswächter. 68.
 Wieber, Betriebssecretär. 141.
 Wiebke, Briefträger. 129.
 Wiechel, Consul, Norrköping. 163.
 Wiechhardt, Weichensteller. 145.
 Wiechmann, Gascontroleur. 50.
 Wiechmann, Steuereinnnehmer. 59.
 Wiedenroth, Zollauffseher. 135.
 Wiegand, Dr., Rechtsanwalt. 18.
 Wiegand, Postsecretär. 127.
 Wiegand, Stationsassistent. 66.
 Wiegmann, Messer, Bremerhaven.
 114.
 Wiegmann, Portier. 67.
 Wiegmann, Schreiber. 58.
 Wiegmeier, Steuereinnnehmer. 59.
 Wiefing, Briefbesteller. 128.
 Wiefing, Messer, Bremerhaven. 114.
 Wienberg, Kanzlist. 46.
 Wienhöfer, Weichensteller. 67.
 Wiener, Consul, Sunderland. 153.
 Wienken, Steuergehülfe. 59.
 Wiese, Bahnhofswächter. 68.
 Wiese, Hebamme. 54.
 Wiese, Kanzlist. 115.
 Wiesemann, Polizeidiener. 47.
 Wiesenhabern, Apotheker. 56. 106.
 Wiesner, Zollauffseher. 135.
 Wietfeldt, Schreiber. 58.
 Wieting, C. F. H., Bremerhaven. 7.
 Wieting, Juls., Bremerhaven. 12. 73.
 Wieting, Lehrer. 35. 38.
 Wiggers, Lehrer. 36.
 Wilberg, Consul, Athen. 152.
 Wilcke, Grenzaufseher. 138.
 Wildens, Joh., Dr., Rechtsanwalt.
 5. 16. 17. 64.
 Wildens, Dr., Notar. 4. 5. 8. 16.
 17. 18. 60. 60. 62. 73.
 Wildens, H. A. 25. 99. 101.
 Wildens, Joh. 5. 31. 31. 31.
 Wilde, Lehrer. 33.
 Wilhelmi, Viceconsul, Granada. 165.
 Wilke, Briefträger. 129.
 Wilke, Lehrer. 39.
 Willen, Lehrer. 37.
 Willening, Postassistent. 129.
 Willens, Börseumäfler. 77.

- Wilkens, Grenzaufseher, Warthurm. 60. 137.
 Wilkens, C. L., Lehrer. 32.
 Wilkens, H. F. C., Lehrer. 33.
 Wilkens, J. H., Lehrer. 36.
 Wilkens, Schreiber. 58.
 Willaken, Lehrer. 19. 32.
 Wille, Gerichtsdienner. 12.
 Williams, Consul, Nassau. 156.
 Williams, Consularagent, Inagua. 156.
 Williams, Viceconsul, Harwich. 153.
 Willich, Apotheker. 50. 56. 78.
 Willig, Posthülfsbote. 128.
 Willige, Locomotivführer. 143.
 Willmann, Schulvorsteher. 37.
 Willms, Consul, Laguna. 158.
 Willms, Grenzaufseher. 137.
 Wilmans, Dr. d. M., Begefac. 50. 51. 52. 111.
 Wilson, Consularag., Pugwasch. 156.
 Windel, Locomotivführer. 143.
 Windels, Stationseinneher. 65.
 Winkelmann, Locomotivführer. 143.
 Winkelwoh, Betriebssecretär. 141.
 Winter, Consul, Bordeaux. 151.
 Winter, Hauptzollamtsassistent. 135.
 Winter, Lehrer. 38. 39.
 Wintermann, Lehrer. 37. 37.
 Winzer, Börsenmäkler. 77.
 Wirth, Grenzaufseher. 139.
 Wischhusen, Schulvorsteher. 36.
 Wismer, Zolleinnehmer, Warf. 139.
 Wisp, Grenzaufseher. 137.
 Wissel, J. H. 21.
 Witgenfeld, Landjäger. 115.
 With, Dr. d. M., Bremerhaven. 50. 51. 52. 112.
 Witte, Consul, Charleston. 148.
 Witte, Güterbesichtiger. 78.
 Witte, Hebamme. 54.
 Witte, Herm. 11.
 Witte, Messer, Bremerhaven. 114.
 Witte, Hauptzollamtsassistent. 134.
 Wittenberg, Lehrer. 38.
 Wittich, Regierungsrath. 140.
 Wittich, Secondelieut. 124.
 Wittig, Börsenmäkler. 77.
 Wittig, Hauptzollamtsassistent. 134.
 Witting, Polizeidragoner, Bremerhaven. 112.
 Wittfugel, Postsecretär. 129.
 Wittrod, Stationsassistent. 65.
 Wodianer, Consul, Pest. 160.
 Wöhlke, Armenpfleger. 89.
 Wöhlke, Briefbesteller, Bremerhaven. 130.
 Wöhlke, Telegr.=Bote. 132.
 Wöltge, Consul, Jacmel. 157.
 Wohlers, J., Oslebszhausen. 28.
 Wohlers, Lehrer, Walle. 43.
 Wohlers, Oberlehrer, Niederblockland. 42.
 Wolde, H. A. 24. 89.
 Wolde, Landjäger. 115.
 Wolf, Dr., Rechtsanwalt, Bremerhaven. 7. 17. 18. 113. 113.
 Wolf, Pastor zu Bremerhaven. 27.
 Wolfard, Briefträger. 128.
 Wolfard, Lehrer. 36.
 Wolfard, Steuergehülfe. 172.
 Wolff, Börsenmäkler. 77.
 Wolff, Grenzaufseher. 137.
 Wolff, Werkmeister. 143.
 Wolffram, A. A. C. 20.
 Wolffson, Dr., Rechtsanwalt, Hamburg. 16.
 Wolffson, Nachtwachenmeister. 47.
 Wolkenhauer, Dr., Lehrer. 33.
 Wolters, Buchhalter. 63.
 Wolters, Polizeidiener. 47.
 Wolters, Weichensteller. 69.
 Woltersdorf, Grenzaufseher. 139.
 Woltjen, Herm. 4. 5. 61. 75. 78.
 Worninghausen, Kanzlist. 3.
 Wrede, Hauptzollamtsassistent. 134.
 Wrede, Lademeister. 66.
 Wrede, Telegraphist. 68.
 Wührmann, Lehrer. 36. 43.
 Wülker, Schulvorsteher. 36.
 Wüllner, Hülfschreiber. 141.
 Wulf, Stationsassistent. 66. 66.
 Wulfen, Hebamme. 54.
 Wulfstein, J. M. 6. 48. 62. 73. 73. 84.
 Wupperfürth, Telegraphist. 145.
 Wuppesahl, Armenpfleger. 90.
 Wuppesahl, Börsenmäkler. 77.
 Wurthmann, Hebamme, Borgfeld. 55.
 Wurthmann, J. H., Lehrer. 38.
 Wurthmann, Schreiber. 73.

Wurtm
 haufe
 Wurtm

Babel,
 Bäringe
 Bahn,
 Bahn,
 Bahrt,
 Bappe,
 Bauleck
 Bedler,
 Behler,
 Beitsch
 Zeller,
 Zeller,
 Zelling
 Zembic
 Zembic
 Zentfer,
 Zerbe,
 Zesterf
 Zick,
 Ziegler
 Ziegler

Wurtmann, Oberlehrer, Schwach-
hausen. 42.

Wurtmann, J., Tenever. 117.

Zabel, Armenpfleger. 91.

Zärlinger, Consul, Ruzschuf. 167.

Zahn, Consul, Calamata. 152.

Zahn, Zollaufseher. 134.

Zahrt, Schulvorsteher. 6. 36.

Zappe, Consul, Yokuhama. 157.

Zauleck, Pastor. 26.

Zedler, Pastor in Vegeack. 27. 102.

Zehler, Prem.-Lieut. 124. 124.

Zeigschel, Zollaufseher. 134.

Zeller, Lehrer. 36.

Zeller, Schreiber. 58. 171.

Zelling, Viceconsul, St. Nazaire. 152.

Zembsch, Gen.-Consul, Apia. 162.

Zembsch, W. 20.

Zenker, Brückenwärter. 69.

Zerbe, Locomotivheizer. 144.

Zesterfleth, Lehrer. 43.

Zick, Hauptzollamtsassistent. 136.

Ziegler, Dr., Lehrer. 33.

Ziegler, Viceconsul, Cardenas. 165.

Ziegenbein, Zollaufseher. 134.

Ziehen, Dr., Eisenbahnbau- und Be-
triebsinspector. 140.

Zies, Lehrer. 36.

Ziefeniß, Dr., Rechtsanwalt. 17. 18.

Ziefeniß, Zollaufseher. 135.

Ziez, Locomotivheizer. 144.

Ziez, Postgehülfe. 127.

Zimmermann, Bankdirector. 133.

Zimmermann, Betriebssecretär. 143.

Zimmermann, C. G., Vegeack. 27.
112.

Zimmermann, Oberpostsecretär. 129.

Zinke, Matrose. 139.

Zippel, Bureauassistent. 143.

Zippel, Grenzaufseher. 140.

Zobel, Lehrer, Bremerhaven. 41.

Zoetmulder, Consularagent, Schie-
dam. 159.

Zoglowek, Inspector, Oslebshausen,
15. 48.

Zollinger, Consul, Aleppo. 166.

Zucker, Steuerinspector. 135.

Zufall, Wagenmeister. 142.

Zumpe, Lehrer. 33.

Zumpe, Schaffner. 142.

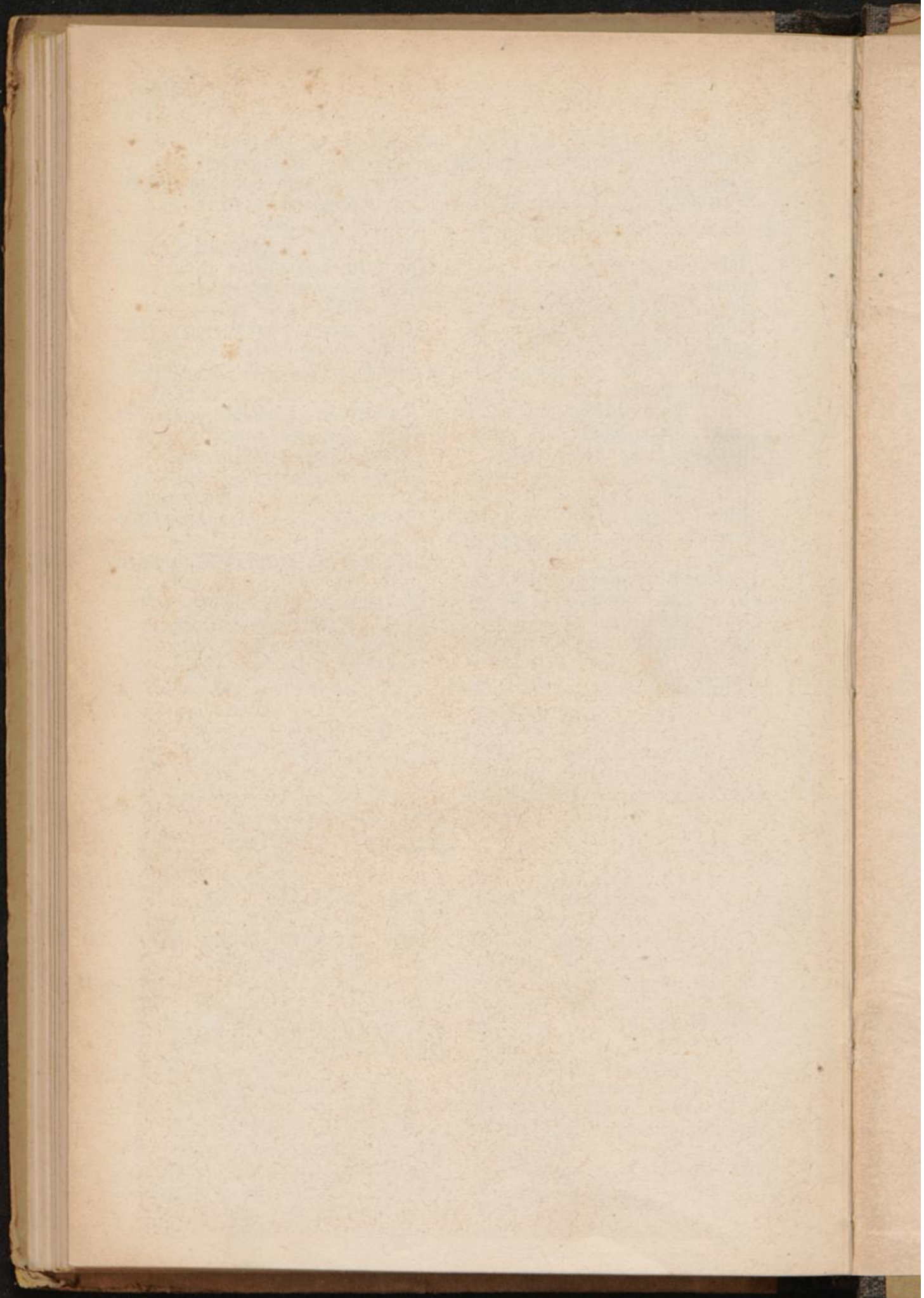

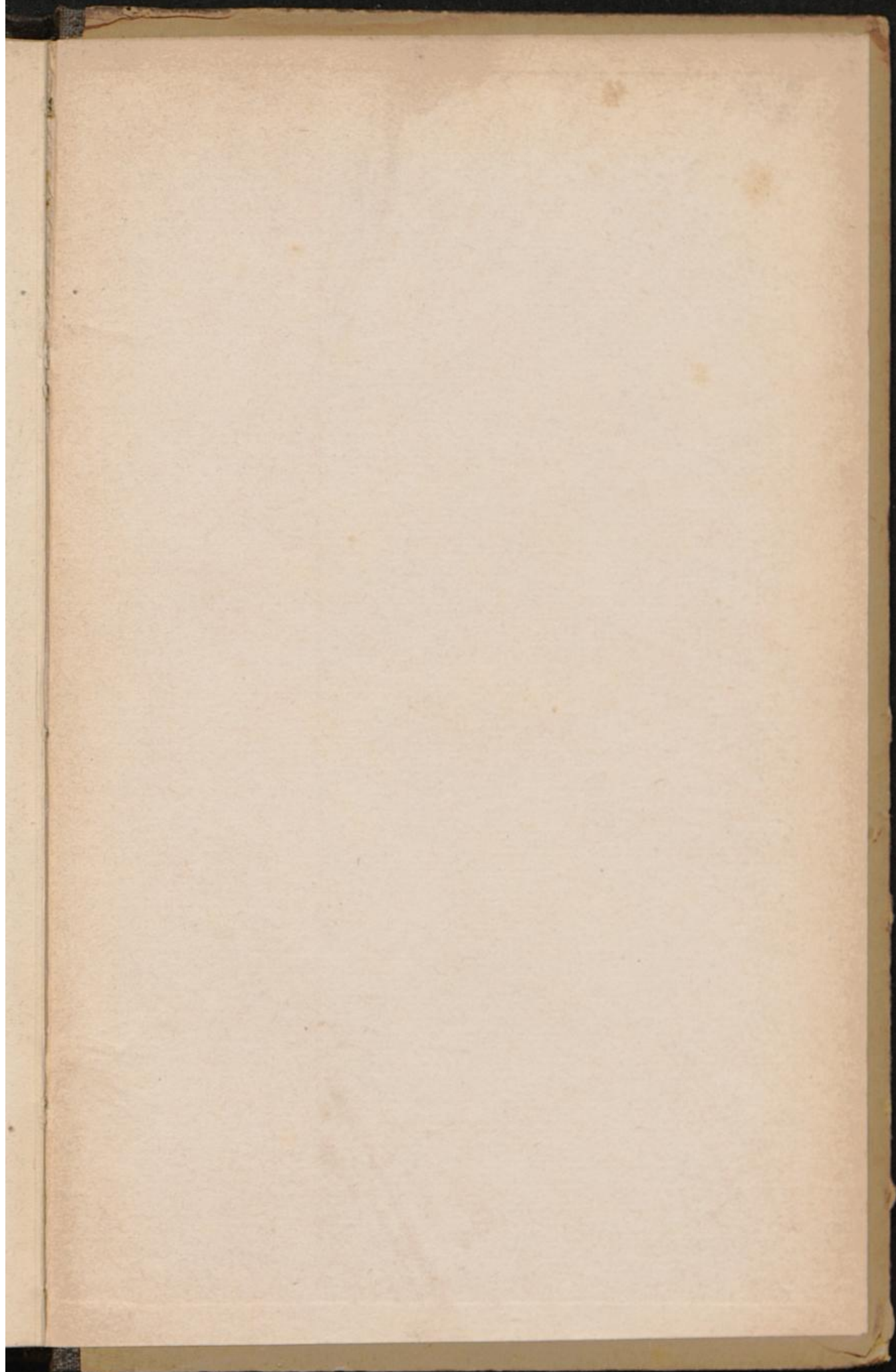

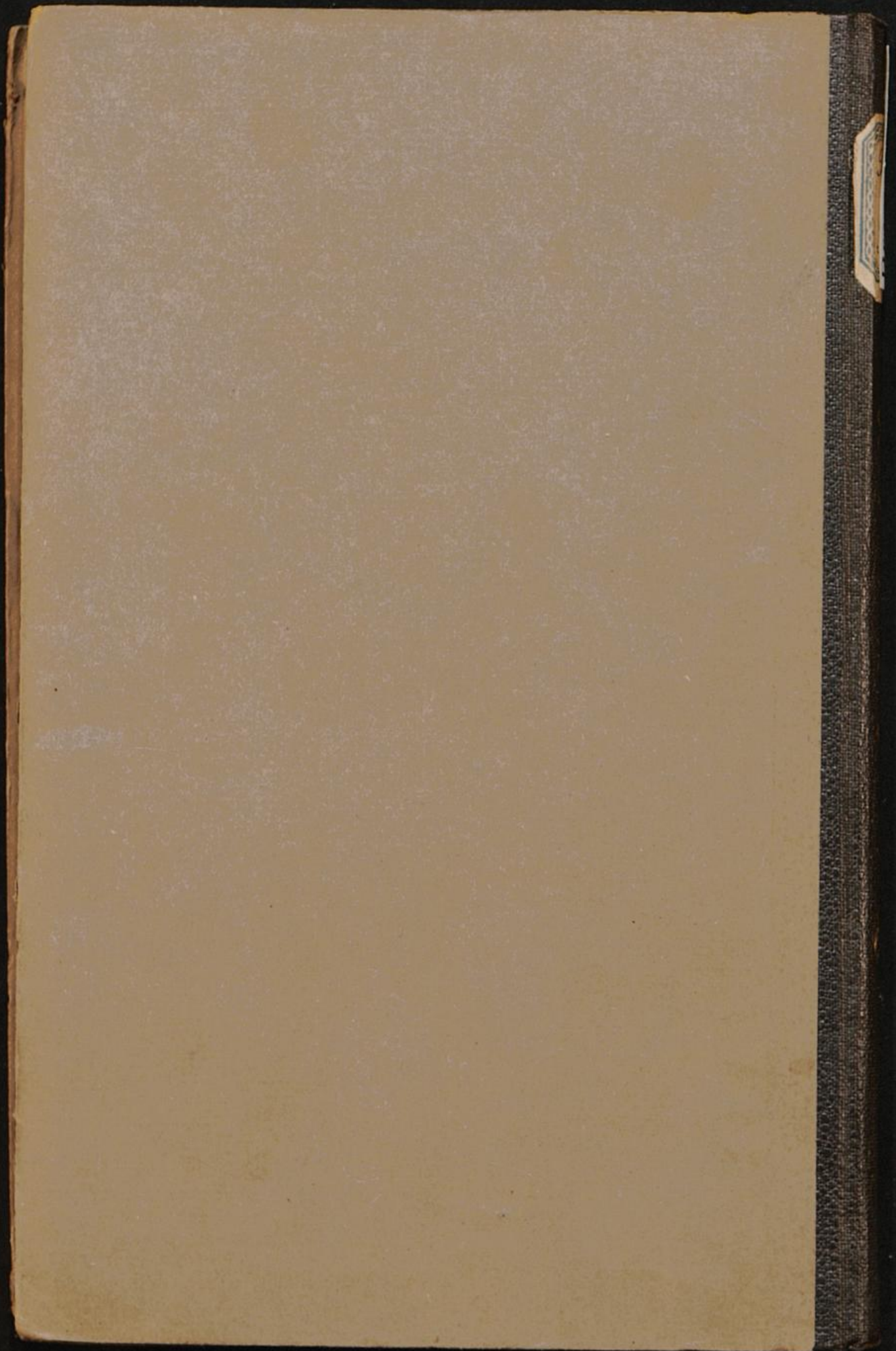

Stats - Handbnd 1882.

Brem. c. 330s

X. Handel und Gewerbe.

A. Handel.

1. Behörde für Handels- und Schiffahrts- Angelegenheiten.

Aus dem Senate.

Bürgermeister Grave.
Bürgermeister Buff.

Senator Dr. Gildemeister.
Senator Dr. Meier.

Aus der Handelskammer.

A. G. Rebelthan.
C. F. Geyer.
Johs. C. Achelis.

Chr. H. Papendieck.
R. Ph. Lewes.

Protokollführer: Dr. jur. W. Th. Barth.

2. Die Handelskammer.

(Die Zahlen hinter den Namen bezeichnen das Jahr des Eintritts in die Kammer)

Christ. Hellw. Papendieck, Präsident. (1876.)	Johs. Christoph Achelis. (1875.)
Rudolf Philipp Lewes, Vizepräsident. (1876.)	Johann Frdr. Dubbers. (1875.)
Franz Ernst Schütte. (1869.)	Wilh. Siegf. Carl Schon. (1877.)
Louis Gottfried Dyes. (1870.)	Joh. Heintr. Gildemeister. (1877.)
Frdr. Ludw. Möller jun. (1870.)	Theod. Gust. Hoffmann. (1878.)
Gust. Benjamin Brauer. (1871.)	Louis Eduard Meyer. (1878.)
Frdr. August Gotth. Reck. (1872.)	Diedr. Heinrich Wätjen. (1879.)
Herm. Schröder Gerdes. (1872.)	Hermann Melchers. (1879.)
Carl Friedrich Geyer. (1873.)	Theodor Rocholl. (1880.)
August Georg Rebelthan. (1873.)	Gustav Pagenstecher. (1881.)
Christ. Herm. Noltenius. (1874.)	Friedr. Theod. Lürman. (1881.)
	Joh. Matth. Gildemeister. (1882.)
	Otto Schellhaff. (1882.)

Syndiker der Handelskammer.

Dr. jur. Wilhelm Theodor Barth. (1876, März 24.)
Dr. jur. Victor Marcus. (1876, December 1.)