



Staats- und  
Universitätsbibliothek  
Bremen

# **Staats- und Universitätsbibliothek Bremen**

## **Digitale Sammlungen**

**1878**

Staats-Handbuch

der

freien Hansestadt Bremen

auf

das Jahr 1878.



Bremen.

Druck und Verlag von C. Schünemann.

1878.

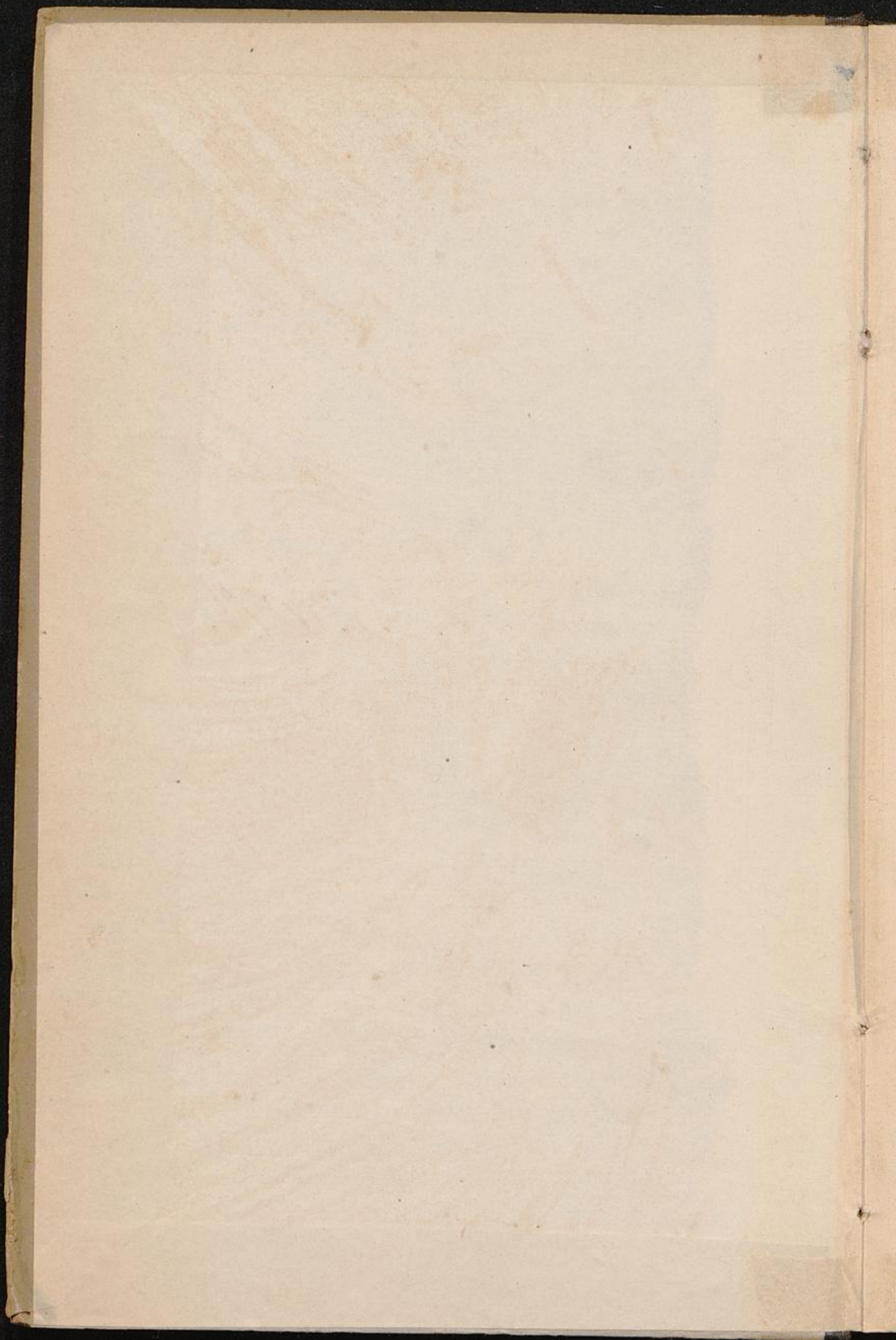

Brem: c. 330<sup>r</sup>.

---

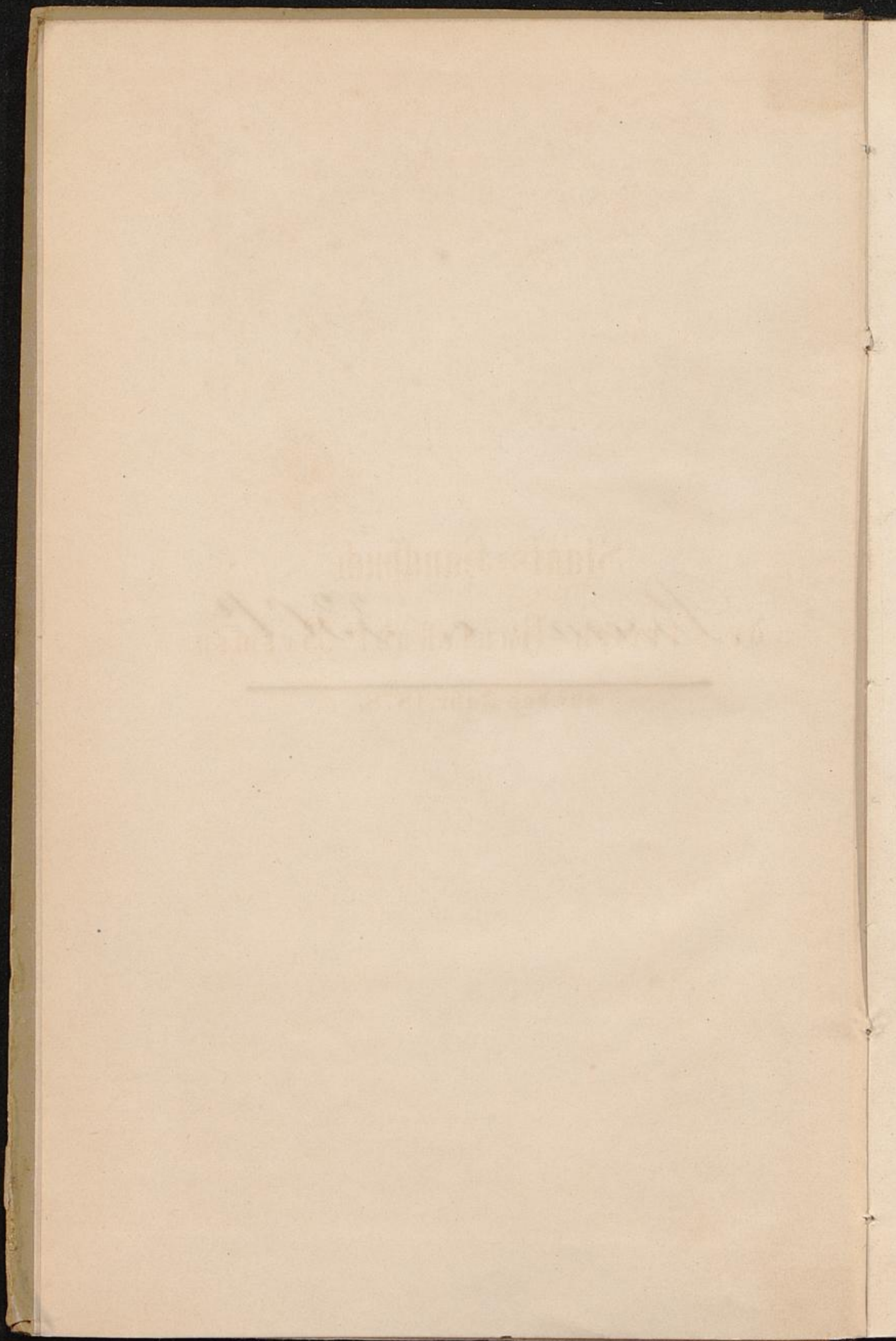

Staats-Handbuch  
der freien Hansestadt Bremen  
auf das Jahr 1878.

Faint, illegible text at the top of the page, possibly a title or header.

Faint, illegible text in the middle of the page, possibly a subtitle or a list of items.



# Staats-Handbuch

der

# freien Hansestadt Bremen

auf

das Jahr 1878.



Bremen.

Verlag von C. Schünemann.

1878.

Carl Schünemann's Buchdruckerei. Bremen.

# Inhalt.

|  |    |
|--|----|
| <b>I. Der Senat</b> .....  | 1  |
| Mitglieder des Senats S. 1. — Archiv und Regierungskanzlei S. 3. — Beeidigte Copisten S. 3. — Inspection des Rathhauses S. 3.  |    |
| <b>II. Die Bürgerschaft</b> .....  | 4  |
| Geschäftsvorstand und Bürgeramt S. 4. — Die Mitglieder der Bürgerschaft S. 5—8. — Deputation zur Leitung der Vertreterwahlen S. 8.   |    |
| <b>III. Rechtspflege und Verwaltungsjustiz</b> .....   | 9  |
| 1) Justizcommission des Senats S. 9. — Oberrappellationsgericht S. 9. — Richtercollegium S. 10. — Gerichtsecretäre, Gerichtsactuare, Gerichtskanzlisten S. 11. — Gerichtsboten S. 12. — Die einzelnen Gerichte: I. Civilgerichte (a. Obergericht nebst Erbe- und Handfestenamnt und Pupillencommission, b. Untergericht, c. Handelsgericht, d. Steuergericht, e. Aemter Vegesack und Bremerhaven) S. 12—14. II. Strafgerichte (A. in Bremen: a. Obergericht, b. Schwurgericht, c. Criminalgericht; — 1. Strafgericht, 2. Untersuchungsrichter, 3. Polizeigericht; — B. in Vegesack: a. Untersuchungsrichter, b. Polizeigericht; — C. in Bremerhaven: a. Untersuchungsrichter, b. Polizeigericht) S. 15—16. — Anwalt des Staats in Civilsachen S. 16. — Staatsanwaltschaft S. 16. — Sachführer S. 17. — Notare S. 18. — Beeidigte Uebersetzer S. 18. — Sachverständigen-Vereine S. 20. — 2) Gerichtshof für Kompetenzconflicte S. 20. — 3) Senatscommission für Recursverfahren in Gewerbesachen und für eingeschriebene Hülfskassen S. 21. — 4) Gewerbegericht S. 21. — 5) Recurscommission für Grundschätzungen S. 22. — 6) Commission für Angelegenheiten der Armenverbände S. 22. — 7) Disciplinarbehörden S. 23. |    |
| <b>IV. Kirchliche und Cultus-Angelegenheiten</b> .....   | 24 |
| Senatscommission für kirchliche Angelegenheiten S. 24. — A. Evangelische Kirche S. 24—32. (Das Ministerium S. 24. Die einzelnen Kirchen: a. in der Stadt Bremen S. 24—28; b. in den Hafenstädten S. 29—30; c. im Landgebiet S. 30—32) — B. Römisch-Katholische Kirche S. 32—33. — C. Israelitischer Cultus S. 33.  |    |

## V. Schulwesen und Bildungsanstalten . . . . . 34

A. Scholarchat. I. Schulen in der Stadt Bremen S. 34. — Die Schuldeputation S. 34. — Die einzelnen Schulen: 1) Hauptschule S. 34—36. — 2) Realschulen S. 36 und 37. — 3) Zeichenschule für Künstler und Handwerker S. 37. — 4) Schullehrerseminar S. 37. — 5) Volksschulen: Inspection. Schulpfleger. a. Städtische Schulen: (Volksschule in der Neustadt. Volksschule an der Lessingstraße. Volksschule an der Nordstraße. Volksschule am Geschwornenwege. Freischulen.) S. 38—41; — b. Schulen der vereinigten kirchlichen Gemeinden (Schulrath; Schule zu U. V. Frauen, St. Martini, St. Ursarii, St. Stephani, St. Petri, St. Pauli, St. Remberti, St. Michaelis) S. 41—43; c. Schule der St. Johannis-Gemeinde S. 43; d. Schulen der Waisenhäuser S. 43. 6) Die concessionirten Schulen S. 44. 7) Die Navigationschule S. 44. — II. Schulen in den Hafenstädten und im Landgebiet: Inspection S. 42. — Deputation wegen des Staatszuschusses für die Schulen des Landgebiets und der Hafenstädte S. 44. — Die einzelnen Schulen S. 44—47. — III. Commission für Lehrprüfungen S. 47. — B. Senatscommission für die Stadtbibliothek S. 47. — C. Senatscommission für Schauspiele und Musikaufführungen S. 47. — D. Stipendien S. 48. — E. Senator Hieronymus Klugkist-Stiftung für den Kunstverein S. 48.

## VI. Polizeiverwaltung . . . . . 49

1) Senatscommission für Polizeiangelegenheiten S. 49. — 2) Polizeidirection S. 49—52. — 3) Deputation für die Gefängnisse S. 52. — 4) Senatscommission wegen der Brandversicherungen S. 53. — 5) Löschdeputation S. 54. — 6) Gassenreinigungs-Deputation S. 54. — 7) Deputation für die Gas- und Wasserwerke S. 54. — 8) Medicinalverwaltung S. 55. — Medicinalcommission S. 55; a. Sanitätsbehörde S. 55; b. Gesundheitsrath S. 55; c. Impfwesen S. 55; d. Medicinalamt S. 56; e. Medicinalbeamte S. 56; f. Untersuchungsärzte für Auswandererschiffe S. 56; g. Inmatriculirte Medicinalpersonen (1. Aerzte S. 56—58; 2. Zahnärzte S. 58; 3. Geprüfte ärztliche Gehülfen S. 58; 4. Hebammen S. 59—61; 5. Apotheker S. 61; 6. Thierärzte S. 61) — 9. Eichungscommission S. 61.

## VII. Finanzen und Staatsvermögen . . . . . 62

1) Finanzdeputation S. 62. — 2) Steuerdeputation S. 62—65. — 3) Deputation für den Vermögensschuß S. 65. — 4) Reclamationsdeputation S. 65. — 5) Deputation zur Verwaltung der öffentlichen Grundstücke S. 66. — 6) Deputation für den Stadtweinkeller S. 66.

|    |   |     |
|----|---|-----|
| 34 | <b>VIII. Bauwesen</b> . . . . .   | 67  |
|    | 1) Baudeputation S. 67. — 2) Deputation für Häfen und Eisenbahnen S. 69. — 3) Commissar des Senats in Eisenbahn-Angelegenheiten S. 75. — 4) Commissariat für die Uelzen-Langwedeler Eisenbahn S. 75.  |     |
|    | <b>IX. Verschiedene Verwaltungszweige</b> . . . . .   | 76  |
|    | A. Für den Staat: 1) Statistik S. 76. — 2) Kataster S. 76. — 3) Militärwesen (Militärcommission, Ersatzbehörden, Prüfungscommission für einjährig Freiwillige, Einquartierungsbehörden, Landlieferung von Mobilmachungspferden) S. 77—79. — B. Für die Stadt Bremen: 1) Standesamt Bremen S. 79. — 2) Beerdigungsanstalten S. 79—80. — 3) Öffentliche Spaziergänge S. 80. — 4) Sparkasse S. 80.   |     |
|    | <b>X. Handel und Gewerbe</b> . . . . .  | 81  |
|    | A. Handel (Behörde für Handels- und Schiffahrts-Angelegenheiten, Handelskammer, Handelshilfsgeschäfte, Dispatcheure, Inspection der Küper, Senatscommission für Zollangelegenheiten) S. 81—84. — B. Schiffahrt (Senatscommission für Schiffahrtssachen. Prüfungscommission für Seeleute. Behörde für den Wasserschout, die Navigationsschule und das Lootsenwesen. Behörde für das Auswandererwesen. Seeamt Bremerhaven. Strandbehörden. Tonnen- und Bakenamt) S. 84—88. — C. Gewerbe und Industrie (Senatscommission für Gewerbeangelegenheiten. Gewerbekammer) S. 88. |     |
| 49 | <b>XI. Unterstützungs- und Wohlthätigkeits-Anstalten</b> . . . . .  | 89  |
|    | A. Unterstützungs-, Witwen- und Waisenkassen für Beamte und besondere Berufsclassen S. 89—92. — B. Öffentliche Wohlthätigkeitsanstalten der Stadt Bremen S. 92—102. — C. Kirchliche Anstalten in der Stadt Bremen S. 102—103. — D. Wohlthätigkeitsanstalten in den Hafenstädten und im Landgebiet S. 104. — E. Besondere Stiftungen für gemeinnützige und mildthätige Zwecke, auch Familienstiftungen S. 104—107.   |     |
|    | <b>XII. Reichs- und auswärtige Angelegenheiten</b> . . . . .  | 108 |
|    | Senatscommission S. 108. — Bevollmächtigter beim Bundesrath S. 108. — Abgeordneter zum Reichstage S. 108. — Beim Senate beglaubigte diplomatische Vertreter und Consuln anderer Staaten S. 108—112. — Diplomatische und consularische Vertretung der freien Hansestadt Bremen S. 112.   |     |
| 62 | <b>XIII. Die Hafenstädte</b> . . . . .  | 113 |
|    | Senatscommissar für die Hafenstädte S. 113. — A. Vegesack (Amt, Stadtgemeinde, Standesamt, Sparkasse) S. 113—115. — B. Bremerhaven (Amt, Quarantäne-Anstalt, Stadtgemeinde, Standesamt) S. 115—117.   |     |

|   |     |
|---|-----|
| <b>XIV. Das Landgebiet</b> .....  | 118 |
| 1. Die Landherrschaft S. 118—120. — 2. Verband zur Abwässerung des Blocklandes S. 120. — 3. Verband zur Abwässerung der Feldmarken Mittelsbüren, Niederbüren, Lesumbroß und Dungen S. 120. — 4. Verband zur Abwässerung der Feldmarken Oslebshausen, Grambke und Burg (westlich von der Bürger Chaussee) und der kleinen Dunge S. 121. — 5. Verband für die Wetterung S. 121. — 6. Dammsielacht S. 121. — 7. Brandversicherungs-Anstalt im Landgebiet S. 121. — 8. Gemeindevorsteher für das Landgebiet S. 121—123. — 9. Standesämter für das Landgebiet S. 123—124. — 10. Wegeverbände für das Landgebiet S. 125. — 11. Kammer für Landwirthschaft S. 125. — 12. Röhrunzcommission S. 126. |     |
| <b>Anhang</b> .....   | 127 |
| A. Reichs-Militär-Angelegenheiten S. 127—129. — B. Disciplinarkammer in Bremen S. 129. — C. Reichs-Verkehrsanstalten im Bremischen Staatsgebiete (1. Kaiserliche Ober-Post-Direction, 2. Kaiserliche Telegraphen-Ämter) S. 129—137. — D. Reichsbankhauptstelle in Bremen S. 137. — E. Zollbehörden innerhalb des Bremischen Staatsgebiets S. 137—144. — F. Preussische Eisenbahnverwaltung im Bremischen Staatsgebiete S. 144—148. — G. Großherzogl. Oldenburgische Eisenbahnbeamte im Bremischen Staatsgebiete S. 148. — H. Diplomatische und consularische Vertretung des Deutschen Reiches S. 149—169.   |     |
| <b>Beilage: Verzeichniß der Feste, Märkte und Termine</b> .....   | 170 |
| <b>Nachtrag</b> (Berichtigungen und während des Druckes vorgekommene Veränderungen) .....   | 173 |
| <b>Sach-Register</b> .....  | 175 |
| <b>Namen-Register</b> .....   | 185 |

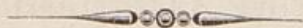

## I. Der Senat.

Bürgermeister Friedrich Moritz Christian Pfeiffer, d. R. Dr.,  
 geboren 1815 Juli 22, in den Senat erwählt 1864 Juli 15, zum Bürger-  
 meister 1875 December 31 für die Jahre 1876—1879. Präsident des  
 Senats im Jahre 1878.

Bürgermeister Otto Gildemeister, d. Ph. Dr.,  
 geboren 1823 März 13, in den Senat erwählt 1857 Mai 11, zum Bürger-  
 meister 1871 October 9 für die Jahre 1871—1875, 1877 Decbr. 31 für  
 die Jahre 1878—1881.

Senator Carl Friedrich Gottfried Mohr, d. R. Dr.,  
 geboren 1803 April 9, in den Senat erwählt 1839 April 6, zum Bürger-  
 meister 1857 Mai 8 für die Jahre 1857—1861, 1863 December 31 für  
 die Jahre 1864—1867, 1869 December 31 für die Jahre 1870—1873.

Senator Johann Heinrich Wilhelm Smidt, d. R. Dr.,  
 geboren 1806 Januar 28, zum Syndicus ernannt 1843 December 13, in den  
 Senat eingetreten 1849 April 30.

Senator Christian Friedrich Feldmann,  
 geboren 1813 August 5, in den Senat erwählt 1849 October 6.

Senator Friedrich Ludolf Grave,  
 geboren 1815 November 15, in den Senat erwählt 1857 Februar 28, zum  
 Bürgermeister 1873 December 31 für die Jahre 1874—1877.

Senator Stephan August Lürman, d. R. Dr.,  
 geboren 1820 September 22, in den Senat erwählt 1859 August 10.

Senator Carl Friedrich Christian Buff,  
 geboren 1820 September 6, in den Senat erwählt 1868 April 8.

Senator Hermann Georg Wilhelm Heinrich Gröning, d. R. Dr.,  
 geboren 1823 Februar 23, in das Richtercollegium erwählt 1864 October 15,  
 in den Senat 1868 Mai 20.

Senator Carl Heinrich Harens Tetens, d. R. Dr.,  
 geboren 1823 April 20, in den Senat erwählt 1869 October 11.

Senator Albert Wilhelm Gröning, d. R. Dr.,  
 geboren 1839 Januar 26, in den Senat erwählt 1871 October 20.

- Senator Johann Christian Lülmann,  
geboren 1826 September 5, in den Senat erwählt 1872 Januar 9.
- Senator Alfred Dominicus Pauli, d. R. Dr.,  
geboren 1827 August 7, in das Richtercollegium erwählt 1868 Januar 22,  
in den Senat 1872 März 9.
- Senator Ernst Ferdinand Plump, d. R. Dr.,  
geboren 1839 December 8, in den Senat erwählt 1874 Juli 8.
- Senator Diedrich Rudolf Schmck, d. Ph. Dr.,  
geboren 1836 Januar 13, in den Senat erwählt 1875 Februar 27.
- Senator Johann Wilhelm Nielsen,  
geboren 1833 November 14, in den Senat erwählt 1875 Mai 1.
- Senator Hermann Henrich Meier, d. R. Dr.,  
geboren 1844 November 1, in den Senat erwählt 1876 October 13.
- — — — —  
— — — — —

Aus dem Senate sind auf ihr Ansuchen ehrenvoll entlassen:

- Senator Arnold Duckwitz, d. R. Dr.,  
geboren 1802 Januar 27, in den Senat erwählt 1841 Februar 16, zum  
Bürgermeister 1857 Mai 13 für die Jahre 1857—1863, 1865 Decem-  
ber 30 für die Jahre 1866—1869, ehrenvoll entlassen 1875 April 19.
- Senator Hermann Albert Schumacher, d. R. Dr.,  
geboren 1808 September 27, in das Richtercollegium erwählt 1850 März 20,  
in den Senat 1853 August 10, ehrenvoll entlassen 1875 Februar 17.
- Senator Hermann Christian Heinrich Julius Lampe, d. R. Dr.,  
geboren 1808 Juli 11, in den Senat erwählt 1854 Februar 25, ehrenvoll  
entlassen 1876 October 3.
- Senator Hermann Friedrich Weinhagen,  
geboren 1804 Januar 14, in den Senat erwählt 1857 Mai 19, ehrenvoll  
entlassen 1877 December 21.
- Senator Johann Abraham Heinrich Gröning, d. R. Dr.,  
geboren 1814 October 28, in den Senat erwählt 1860 Juni 13, ehrenvoll  
entlassen 1868 März 27.

Regelmäßige Versammlungen des Senats bis auf Weiteres:  
Dienstag und Freitag Vormittags 11 Uhr.

Termin zur Leistung des Staatsbürgereides vor dem Senat:  
regelmäßig am ersten Freitag jeden Monats 11 Uhr Vormittags.

## Archiv und Regierungskanzlei.

### Inspection.

Senator Dr. Smidt.

### Regierungssecretäre.

George Anton Löning, d. R. Dr.,  
geboren 1826 Januar 7, ernannt 1866 October 5.

Wilhelm von Bippen, d. Ph. Dr., Archivar,  
geboren 1844 Novbr. 5, ernannt 1875 Febr. 12.

Johann Focke, d. R. Dr.,  
geboren 1848 Juni 8, ernannt 1875 März 31.

### Kanzlisten.

Friedrich Begemann.

Johann August Worninghausen.

Johann Christian Rickert.

Friedrich Hermann Klöning.

Hermann Anton Genoux.

Georg Wilh. Friedr. Ludw. Fricke.

Johann Heiligstädt.

Bote der Regierungskanzlei: Friedrich Heinrich Rosenberg.

### Beeidigte Copiisten.

Friedr. Wilh. Otto Hufeland. Philipp Gehle.

Den technischen Adjuncten der Regierungskanzlei als Revisionsbehörde für Schiffsvermessungen s. im Abschn. X. sub B. 3. a.

Die Regierungskanzlei auf dem Stadthause, Zimmer Nr. 7, und das Archiv, im Erdgeschoß des Rathhauses, sind an den Werktagen von Morgens 9 Uhr bis Abends 7 Uhr geöffnet.

## Inspection des Rathhauses.

(Dieselbe führt die Aufsicht über Rathhaus, Stadthaus, alte Börse und Lindenhof, auch ist derselben die Aufsicht über die naturwissenschaftlichen und anderen Sammlungen der Stadt Bremen übertragen.)

Senator Dr. Hermann Gröning.

Rathhausmeister: Johann Hermann Meyer.

### Rathsdienner.

Johann Heinrich Scharoun.

Joh. Ernst Christ. Bierdemann.

Heinrich Christoph Casten.

Joh. Friedr. Schumacher.

Hausmeister des Stadthauses: Joh. Bernh. Grimm (wohnt im Lindenhof).

Director der naturwissenschaftlichen Sammlungen.  
Friedrich Hermann Otto Finsch, d. Ph. Dr.

## II. Die Bürgerschaft.

### Der Geschäftsvorstand.

Präsident.

Joh. Heinrich Theod. Claussen.

Vicepräsidenten.

Richter Dr. Franz Friedrich Mohr.

Dr. jur. Carl Jasper Delrichs.

Schriftführer.

Dr. jur. Martin Heinrich Wildens.

Dr. jur. Carl Georg Barkhausen.

Dr. jur. Friedr. August Heinrich Behncke.

Dr. jur. Joh. Eberh. Kollenius.

Archivar.

Heinrich Wilhelm August Kokenberg.

### Das Bürgeramt.

Dasselbe besteht aus dem Geschäftsvorstande und folgenden Vertretern:

Wilhelm Below.

Hinrich Brüns.

Dr. Const. C. H. F. Bulle.

Friedr. Heinr. Bulthaupt.

Franz Conrad Dubbers.

Heinrich Moriz Hauschild.

Johann Daniel Helmken.

Prof. Dr. W. A. B. Herzberg.

Georg Wilhelm Huchting.

Nicolaus Jacobi.

Alexander Georg Mosle.

Christian Hermann Kollenius.

Nicolaus Arnold Ordemann.

Dr. jur. Joh. Pavenstedt.

Hermann Heinrich Schröder.

Johann Friedrich Wessels.

Hermann Woltjen.

Johann Martin Wulstein.

## Die Mitglieder der Bürgerschaft.

I. Vom Gelehrtenstande der Stadt Bremen gewählt (16 resp. 14),  
bis Ende 1878. bis Ende 1881.

Dr. jur. Herm. Henr. Adami.  
Richter Dr. J. F. W. Barthausen.  
Dr. jur. Friedr. Aug. Heinr.  
Behncke.  
Dr. ph. Const. C. H. J. Bulle.  
Prof. Dr. W. A. B. Hertzberg.  
Dr. jur. Joh. Ludw. Eberh.  
Pavenstedt.

Dr. jur. Carl Georg Barthausen.  
Dr. jur. Aug. Jakob Blendermann.  
Dr. jur. Heinrich Lampe.  
Dr. med. Georg Eduard Meyer.  
Richter Dr. Franz Friedr. Mohr.  
Dr. jur. Joh. Eberh. Noltenius.  
Dr. jur. Ernst Georg Lebr.  
Schrader.

Dr. jur. Johann Wilckens.  
Dr. jur. Martin Heinrich Wilckens.

II. Von den Mitgliedern des Kaufmannsconvents und der Handelskammer  
gewählt (48 resp. 42),

bis Ende 1878.

Joh. Christ. Achelis.  
Carl August Bade.  
Dr. jur. Wilh. Theodor Barth.  
Gustav Adolf Belling.  
Sigmund Beste.  
Hermann Beurmann.  
Hermann Bischoff.  
Joh. Heinrich Theod. Claussen.  
Joh. Friedrich Dubbers.  
Johann Eggers.  
Hans Nicolaus Franzius.  
Carl Johann Fuhrken.  
Joh. Matthias Gildemeister.  
Lebrecht Fürchtegott Hoffmann.  
Dr. jur. Herm. Henr. Meier jun.  
Alexander Georg Mosle.  
Christian Hermann Noltenius.  
Christoph Hellwig Papendieck.  
Heinrich Sanders.  
Franz Ernst Schütte.  
Otto Sjöström.  
Oltmann Thyen.  
Johannes Tidemann jun.  
Daniel Georg Volkmann.

bis Ende 1881.

Georg Dannemann.  
Arnold Duckwitz.  
Georg Diedrich Faber.  
Hermann Frese.  
Johann Daniel Helmken.  
Wilhelm Siegfried Carl Schon.  
Alb. Lahmann, Friedr. Sohn.  
Heinrich Linne.  
Heinr. Friedr. Georg Müller.  
August Georg Nebelthau.  
Edmund Pavenstedt.  
Johannes Ludw. Isaac Plump.  
Adolf Schörling.  
Hermann Heinrich Schröder.  
Johann Gerhard Strothoff jun.  
Carl Heinr. Leopold Strube.  
Franz Tecklenborg.  
Rudolf Philipp Tewes.  
Eugen Carl Wilhelm Traub.  
Carl Heinrich Wagener.  
Hermann Woltjen.

III. Von den Mitgliedern des Gewerbeconvents und der Gewerbekammer  
gewählt (24 resp. 22),

bis Ende 1878.

Johann Heinrich Ahlers.  
Johann Diedrich Bredehorst.

bis Ende 1881.

Christian Arndt.  
Johann Georg Behrens.

bis Ende 1878.

Heinrich Moritz Hauschild.  
 Joh. Moritz Kropp.  
 Hermann Lampe.  
 Lüder Christian Nolze.  
 Dr. jur. Carl Jasper Delrichs.  
 Nicolaus Arnold Ordemann.  
 Johann Heinrich Schmidt.  
 Friedrich Georg Weber.  
 Johann Hermann Wiffel.  
 Johann Martin Wulstein.

bis Ende 1881.

Wilhelm Below.  
 Gottfr. Georg Ludwig Bergfeld.  
 Wilh. Ludwig Carl Bestenbostel.  
 Gerhard Hinr. Bruns jun.  
 Franz Conrad Dubbers.  
 Heinrich Müller.  
 Christian Gottfried Schönfelder.  
 Hermann Diedrich Stegmann.  
 Franz Wilh. August Steinhäuser.

IV. Von den nicht zu vorstehenden Classen gehörenden, in der Stadt Bremen wohnenden Staatsbürgern gewählt (30 resp. 44),

bis Ende 1878.

a. von denen, welche über 1500 Mark Einkommen verschafft haben (10)  
 Johann Heinrich Drünert.  
 Martin Grelle.  
 Heinr. Wilh. Aug. Rozenberg.  
 Johann Thomas.

b. von denen, welche ein Einkommen von 750—1500 Mark verschafft haben (10)  
 Hinrich Brüns.  
 Diedr. Conr. Buhrmann.  
 August Meyerdierks.  
 Georg Stichnath.  
 Johann Diedrich Wichlein.

c. von denen, welche keine Einkommensteuer bezahlt haben (10)  
 Dr. phil. F. C. Alfred Feldmann.  
 Diedrich Hermann Lonke.  
 Joh. Heinrich Adolf Schröder.

Bez. 6. Johann Heinrich Hollstein.  
 „ 19. Johann Segelken.

bis Ende 1881.

Bez. 1. Hermann Wilh. Ahues.  
 „ 2. Johann Ernst Friedrich Bade.  
 „ 3. Hermann Schaffert.  
 „ 4. Johann Friedr. Wessels.  
 „ 5. Ernst August Henze.  
 „ 6. Wilhelm Frahm.  
 „ 7. Otto Albert Diedrich Burhoff.  
 „ 8. Conr. Wilh. Bödeker jun.  
 „ 9. Friedrich Heinrich Bülthaupt.  
 „ 10. Dr. ph. Arthur Breusing.  
 „ 11. Carl August Ludwig Tebelmann.  
 „ 12. Bernhard Bolte.  
 „ 13. Ludwig Wilhelm Roselius.  
 „ 14. Jacob Schierenbeck.  
 „ 15. Friedrich Wilh. Behrens.  
 „ 16. Johann Bernhard Bummerstedt.  
 „ 17. Nicolaus Jacobi.  
 „ 18. Carl Christian Beyer.  
 „ 19. Arend Bernhard August Wilhelm Neufirch.  
 „ 20. Joh. Christ. Friedr. Dormann.  
 „ 21. Carl Wilhelm Schäfer.  
 „ 22. Johann Heinrich Ludwig Brinkmann.

V. Von den Gemeindegossen der Stadt Vegesack gewählt (6 resp. 4)  
 bis Ende 1878. bis Ende 1881.

Abtheilung 1: Heinrich Otto Bez. 1. Ferdinand Stümcke in  
 Ludwig Hermann Danziger in Vegesack.  
 Vegesack. " 2. Carl Noltenius in Vegesack.  
 Abtheilung 2: Carl Ernst Zimmermann in Vegesack.  
 Abtheilung 3: Heinrich Werner Lamcke in Vegesack.

VI. Von den Gemeindegossen der Stadt Bremerhaven gewählt (6 resp. 8)  
 bis Ende 1878. bis Ende 1881.

Abtheilung 1: Richter Dr. jur. Bez. 1. August Philipp Leopold  
 Carl Heint. Gustav Hartlaub. von Bangerow in Bremerhaven.  
 Abtheilung 2: Amtmann Friedr. " 2. — — — —  
 August Schulz in Bremerhaven. " 3. Johann Diedrich Kroog  
 in Bremerhaven.  
 Abtheilung 3: Johann Diedrich " 4. Richter Dr. Eilert Diedr.  
 Jhlder in Bremerhaven. de Harde.

VII. Von den Mitgliedern der Kammer für Landwirthschaft und den für  
 dieselbe wahlberechtigten Landwirthen gewählt (10 resp. 8)  
 bis Ende 1878. bis Ende 1881.

Wahlbezirk 14: Johann Wilhelm Bez. 1. Hinrich Bavendamm in  
 Smidt zur Dunge. Wummefiede.  
 Wahlbezirk 15: Heinrich Gerhard " 2. Johann Depfen jun. in  
 Tietjen in Oberneuland. Schwachhausen.  
 Wahlbezirk 16: Theodor Garbade " 3. Johann Hinrich Lach-  
 in Hastedt. mund in Borgfeld.  
 Wahlbezirk 17: Frik Bremer- " 4. Albert Bohne in Neuen-  
 mann in Bahr. land.  
 Wahlbezirk 18: Johann Diedrich  
 Bagt jun. in Woltmershausen.

VIII. Von den übrigen im Landgebiet wohnenden Staatsbürgern gewählt  
 (10 resp. 8)

bis Ende 1878. bis Ende 1881.

Wahlbezirk 14: Friedr. Georg Bez. 1. Albert Hermann Brink-  
 Lübben in Walle. mann in Walle.  
 Wahlbezirk 15: Hinrich Osmer " 2. Heinrich Garbade in  
 in Rockwinkel. Hastedt.  
 Wahlbezirk 16: August Friedr. " 3. Georg Wilhelm Huchting  
 Gottfr. Hattendorf in Hastedt. in Rockwinkel.

bis Ende 1878.  
Wahlbezirk 17: Johann Gilert  
Wulfhoop am Buntenthors-  
steinwege.

Bez. 2. Daniel Budelmann in  
Hastedt.

bis Ende 1881.

Bez. 4. Gerh. Christ. Sanders  
in Woltmershausen.

Die Kanzlei der Bürgerschaft im Hauptgebäude der neuen Börse (Eingang vom Grasmarkt 1 Treppe hoch, links) ist geöffnet Morgens von 11 bis 2 Uhr, an den Sitzungstagen der Bürgerschaft und des Bürgeramts auch Nachmittags von 4 Uhr an.

### Deputation zur Leitung der Wahlen der Vertreter.

Aus dem Senate.

Senator Feldmann.

Senator Dr. Schmck.

Senator Dr. Albert Gröning.

Aus der Bürgerschaft.

Herm. Bischoff.

N. A. Ordemann.

J. Eggers.

Dr. jur. Pavenstedt.

Hermann Frese.

J. H. Schmidt.

Nicolaus Jacobi, Rechnungsführ.

G. Stichnath.

H. Lampe.

J. Stümcke.

H. F. G. Müller.

Dr. jur. M. H. Wildens.

### III. Rechtspflege und Verwaltungsjustiz.

#### 1. Justizcommission des Senats.

Bürgermeister Dr. Pfeiffer.

Senator Dr. Lürman, Vorsitzer.

Senator Dr. Pauli.

#### Oberappellationsgericht der freien Hansestädte.

Das Oberappellationsgericht hat seinen Sitz in Lübeck. Die Oberaufsicht wechselt unter den Senaten der freien Hansestädte. Sie wird gegenwärtig von dem Senate der freien und Hansestadt Lübeck geführt und geht am 22. Juli d. J. auf den Senat der freien Hansestadt Bremen über. In Strassachen fungirt dieses Gericht nur als Cassationshof.

##### 1) Präsident.

Johann Friedrich Kierulff, d. R. Dr.,

geboren 1807 December 7, eingeführt 1853 December 30.

##### 2) Rätthe.

Gottlob Walther Friedrich Agathon Wunderlich, d. R. Dr.,

geboren 1810 März 12, ernannt von Lübeck, eingeführt 1850 November 13.

Hermann Friedrich Brandis, d. R. Dr.,

geboren 1809 Juni 17, ernannt von Bremen, eingeführt 1851 Juni 13.

Christian David Rudolf Schlesinger, d. R. Dr.,

geboren 1831 August 17, ernannt von Hamburg, eingeführt 1870 Octbr. 18.

Carl August Ludwig Friedrich Lehmann, d. R. Dr.,

geboren 1833 Novbr. 9, ernannt von Hamburg, eingeführt 1876 Mai 22.

Carl Ernst August Ludwig Hoppenstädt,

geboren 1834 August 15, ernannt von Hamburg, eingeführt 1877 April 5.

Georg Heinrich Ritter,

geboren 1827 März 27, ernannt von Bremen, eingeführt 1877 October 11.

Auf sein Ansuchen aus seinem Amte ehrenvoll entlassen:

Carl Wilhelm Pauli, d. R. Dr.,

geboren 1792 December 18, ernannt von Lübeck, eingeführt 1843 Juli 4,  
ehrenvoll entlassen 1876 December 11.

## 3) Secretär.

Die Secretariatsgeschäfte werden bis weiter vom Registrator Dr. Lamprecht wahrgenommen.

## 4) Kanzlei.

Registrator: Carl Hermann Lamprecht, d. R. Dr.

Die Registraturgeschäfte sind für die Dauer der Vacanz des Secretariats dem Advocaten Dr. Friedrich Richard Prien commissarisch übertragen.

Kanzlist: — — — —

## 5) Gerichtsboten.

Magnus Heinr. Frdr. Bonnicksen. Carl Friedrich Wilhelm Graht.

Oberappellationsgerichts-Procuratoren.

Joh. Paul Friedr. Crome, d. R. Dr. Carl Peter Klügmann, d. R. Dr.  
 Heinr. Alph. Blessing, d. R. Dr. Carl Friedr. Lindenberg, d. R. Dr.  
 Otto Dittmer, d. R. Dr. Heinrich Reddelien, d. R. Dr.

## Das Richtercollegium.

Richter Hermann Carl August Wigault, d. R. Dr., Präsident,  
 geboren 1815 Juli 4, erwählt 1849 Mai 12, eingeführt 1849 Mai 18.

Richter Johann Hermann Smidt, d. R. Dr.,  
 geboren 1804 April 7, erwählt 1852 Decbr. 3, eingeführt 1852 Decbr. 10.

Richter Liborius Christian Abraham Heineken, d. R. Dr.,  
 geboren 1819 Febr. 11, erwählt 1865 Januar 21, eingeführt 1865 Febr. 3.

Richter Sigmund Theodor Kiesselbach, d. R. Dr.,  
 geboren 1829 Octobr. 23, erwählt 1865 Januar 21, eingeführt 1865 Febr. 3.

Richter Friedrich Wilhelm Schlotdman, d. R. Dr.,  
 geboren 1832 Juli 30, erwählt 1865 Januar 28, eingeführt 1865 Febr. 3.

Richter Hermann Henrich Meier, d. R. Dr.,  
 geboren 1835 October 23, erwählt 1868 Mai 27, eingeführt 1868 Juni 9.

Richter Carl Julius Schellhass, d. R. Dr.,  
 geboren 1833 Jan. 25, erwählt 1868 Septbr. 9, eingeführt 1868 Septbr. 18.

Richter Justus Friedrich Plate, d. R. Dr.,  
 geboren 1833 April 22, erwählt 1869 Aug. 31, eingeführt 1869 Septbr. 3.

Richter Franz Friedrich Mohr, d. R. Dr.,  
 geboren 1838 Septbr. 8, erwählt 1870 Juli 13, eingeführt 1870 Juli 15.

Richter Tilmann Wilhelm Carstens, d. R. Dr.,  
 geboren 1837 Juli 12, erwählt 1872 März 16, eingeführt 1872 März 22.

Richter Friedrich Wilhelm Justus Barkhausen, d. R. Dr.,  
 geboren 1840 Juni 30, erwählt 1872 Juni 26, eingeführt 1872 Juli 5.

Richter August Engelken, d. R. Dr.,  
 geboren 1837 Febr. 17, erwählt 1872 Novbr. 27, eingeführt 1872 Decbr. 20.

Richter Friedrich Ludwig August Eduard Bartels, d. R. Dr.,  
 geboren 1832 April 15, erwählt 1872 Decbr. 13, eingeführt 1873 Jan. 17.

Richter Albert Hermann Post, d. R. Dr.,  
geboren 1839 October 8, erwählt 1874 Febr. 21, eingeführt 1874 Febr. 27.

Richter Carl Heinrich Gustav Hartlaub, d. R. Dr.,  
geboren 1839 November 25, erwählt 1876 März 1, eingeführt 1876 März 10.

Richter Diedrich Silert de Harde, d. R. Dr.,  
geboren 1844 Februar 26, erwählt 1876 Mai 31, eingeführt 1876 Juni 9.

Richter Johannes Heinrich Theodor Meinardus,  
geboren 1835 December 24, erwählt 1877 Januar 29, eingeführt 1877 April 3.

Richter Carl Friedrich Heinrich Stadtländer,  
geboren 1844, Decbr. 4, erwählt 1877 Octbr. 20, eingeführt 1877 Novbr. 2.

Aus dem Richtercollegium sind auf ihr Ansuchen ehrenvoll entlassen:

Richter Daniel Julius Klugkist,  
geboren 1808 Mai 17, erwählt 1849 Mai 12, eingeführt 1849 Mai 18,  
ehrenvoll entlassen 1873 October 24.

Richter Friedrich Adolf Meyer, d. R. Dr.,  
geboren 1806 Juli 24, erwählt 1853 August 26, eingeführt 1853 Septbr. 2,  
ehrenvoll entlassen 1876 November 21.

#### Gerichtssecretäre.

Isaac Anton Carl Edmund Ruete, d. R. Dr.,  
geboren 1815 November 11, ernannt 1849 Mai 26.

Heinrich Gerhard von Lingen, d. R. Dr.,  
geboren 1829 December 2, ernannt 1862 Juli 11.

Conrad Heinrich Thulesius, d. R. Dr.,  
geboren 1834 October 21, ernannt 1864 April 8.

Heinrich Lampe, d. R. Dr.,  
geboren 1841 Januar 2, ernannt 1869 October 5.

Uwil Cordes,  
geboren 1845 April 30, ernannt 1874 April 1.

#### Gerichtsactuale.

Rudolf Franz Manthey. Heinrich Stede.  
Anton Ewald Johannes Rottmann.

#### Gerichtskanzlisten.

Friedrich Hogrefe, Kanzlist am Erbe- und Handfestenamnt.

Hinrich Brockmann, Kanzleipedell, auch Kanzlist am Handels- und  
Steuergericht.

Johann Heinrich Dierkes, Kanzlist am Criminalgericht.

Andreas Göbel,  
Gerhard Friedrich Knop, } Kanzlisten am Erbe- und Handfestenamnt.

Johann Friedrich Gerhard Strate, Kanzlist am Obergericht.

Johann Heinrich Reuter,  
Johann Philipp Volckert, } Kanzlisten am Erbe- und Handfestenamnt.

Gerhard Hermann Gätjen,  
Hermann Diedrich Eggers, } Kanzlisten am Untergericht.

## Gerichtsboten.

|                              |                               |
|------------------------------|-------------------------------|
| Julius Gottlieb Hemmelmann.  | Johann Heinrich Knockewiesel. |
| Johann Daniel Meierdierts.   | Johann Justus Menke.          |
| Johann Georg Heinrich Meyer. | Eberhard Friedrich Hолldorb.  |
| Diedrich Conrad Buhrmann.    | Georg Wilhelm Engelking.      |

## Die einzelnen Gerichte.

## I. Civilgerichte.

## a) Obergericht.

|                                 |                         |
|---------------------------------|-------------------------|
| Richter Dr. Wigault, Präsident. | Richter Dr. Schellhaff. |
| Richter Dr. Smidt.              | Richter Dr. Plate.      |
| Richter Dr. Kieffelbach.        | Richter Dr. Bartels.    |

## Secretäre.

Dr. Ruete.

Dr. Lampe.

## Kanzlist.

F. F. G. Strate.

Öffentliche Sitzung des Obergerichts (im oberen Stock des Rathhauses):  
Donnerstag Morgens 11 Uhr. Die Kanzlei, im Erdgeschoß des Rathhauses, ist  
geöffnet: Morgens von 9 bis 1 Uhr, Nachmittags von 3 bis 5 Uhr.

## Beständige Commissionen des Obergerichts.

## 1) Erbe- und Handfestenamts.

|                                    |                       |
|------------------------------------|-----------------------|
| Richter Dr. Barkhausen, Vorsitzer. | Richter Dr. Post.     |
| Richter Dr. Engelfen.              | Richter Dr. Hartlaub. |
| Richter Dr. Bartels.               | Richter Stadtländer.  |

## Secretär.

Dr. Ruete.

## Kanzlisten.

F. Hogrefe.

F. H. Reuter.

H. Göbel.

F. Ph. Volkert.

G. F. Knop.

Sitzungen der Commission (im Obergerichtszimmer): alle vierzehn Tage  
Freitag Nachmittag 3 $\frac{1}{4}$  Uhr. Die Kanzlei des Erbe- und Handfestenamts,  
im Erdgeschoß des Rathhauses, ist geöffnet: Morgens von 9 bis 1 Uhr, Nach-  
mittags von 3 bis 5 Uhr.

## 2) Pupillencommission.

|                                    |                       |
|------------------------------------|-----------------------|
| Richter Dr. Schellhaff, Vorsitzer. | Richter Dr. Engelfen. |
| Richter Dr. Heincken.              | Richter Dr. Post.     |
| Richter Dr. Plate.                 | Richter Dr. de Harde. |
| Richter Dr. Mohr.                  | Richter Meinardus.    |

## Abtheilung für Landsachen.

Richter Dr. Heineken.

Richter Dr. Plate.

Secretär.

Dr. Lampe.

Rechnungsbeamter in Vormundschaftsachen.

Heinrich Friedrich Wilhelm Engelfing.

(Das Bureau desselben im Landherrnhause, Dechanatstraße Nr. 3, Zimmer Nr. 17, ist geöffnet: Morgens von 9 bis 1 Uhr, Nachmittags von 3 bis 7 Uhr.)

Sitzungen der Commission (im Obergerichtszimmer): Dienstag Nachmittags 4 Uhr. Die Kanzleigeschäfte werden von der Obergerichtskanzlei wahrgenommen.

## b) Untergericht.

Richter Dr. H. H. Meier, Director.

Richter Dr. Post.

Richter Dr. Heineken.

Richter Dr. Hartlaub.

Richter Dr. Schlodtmann.

Richter Dr. de Harde.

Richter Dr. Mohr.

Richter Meinardus.

Richter Dr. Carstens.

Richter Stadtländer.

Secretäre.

Dr. von Lingen.

Actuar Stede.

A. Cordes.

Kanzlisten.

G. H. Gätjen.

H. D. Eggers.

Richtersdiener.

Anton Adolf Giroud.

Aufseher des Pfandlocals.

Johann Christoph Ferdinand Bein.

Gehülfe des Pfandaufsehers.

Albert August Friedrich Wille.

Aufseher des Civilarrestlocals.

Districts-Polizeicommissär Rotermann.

Sitzungen des Untergerichts (für geringfügige Sachen im Erdgeschoß des Rathhauses): Montag, Dienstag, Donnerstag und Sonnabend Vormittags 10 Uhr, (für Sachen über 300 *M.* in dem oberen Locale der alten Börse): Montag, Mittwoch, Freitag, Sonnabend 10 Uhr Vormittags, sowie regelmäßige Sitzungen in Debit- und Nachlasssachen Mittwoch Vormittags 10 Uhr im Untergerichtszimmer im Erdgeschoß des Rathhauses, Donnerstag Mittags 12 Uhr in dem oberen Locale der alten Börse. Die Kanzleien, für geringfügige Sachen im Erdgeschoß des Rathhauses, für Sachen über 300 *M.* im oberen Locale der alten Börse, sind geöffnet: Morgens von 9 bis 1 Uhr, Nachmittags von 3 bis 5 Uhr.

## c) Handelsgericht.

Richter Dr. Schlodtmann, Director.

Richter Dr. Engelfen.

## Kaufmännische Mitglieder.

- Friedrich Carl Philipp Osten,  
geboren 1833 Juni 19, erwählt 1873 Mai 29.
- Franz Ernst Schütte,  
geboren 1836 November 21, erwählt 1873 Mai 29.
- Johann Heinrich Lürman,  
geboren 1837 Februar 17, erwählt 1873 Mai 29.
- Gustav Adolf Beling,  
geboren 1834 Juni 26, erwählt 1874 Mai 19.
- George Alexander Albrecht,  
geboren 1834 August 2, erwählt 1876 Mai 16.
- Lebrecht Fürchtegott Hoffmann,  
geboren 1827 Juni 11, erwählt 1875 Mai 25.
- Friedrich Ludwig Tillmann Achelis,  
geboren 1840 März 3, erwählt 1875 Mai 25.
- Hermann Bischoff,  
geboren 1822 Januar 14, erwählt 1876 Mai 16.
- Friedrich Heinrich August Plump,  
geboren 1838 Juni 12, erwählt 1876 Mai 16.
- Caspar Gottlieb Kulenkampff,  
geboren 1843 September 21, erwählt 1877 März 27.
- Henry Sidney Lamotte,  
geboren 1836 März 22, erwählt 1877 Mai 15.
- Georg Friedrich Chevalier,  
geboren 1842 Juli 23, erwählt 1877 Mai 15.

Secretär.

Dr. Thulesius.

Kanzlist.

H. Brockmann.

Sitzungen des Handelsgerichts (im Obergerichtszimmer): Montag und Donnerstag Nachmittags 3 $\frac{1}{4}$  Uhr, für Sachen bis zu 300 Mark Mittwoch Nachmittags 3 $\frac{1}{2}$  Uhr. Die Kanzlei im oberen Stock des Rathhauses ist geöffnet: Morgens von 9 bis 1 Uhr, Nachmittags von 3 bis 5 Uhr.

## d) Steuergericht.

Richter Dr. Heineken, Director. Richter Dr. de Harde.  
Richter Dr. Engelsen.

Secretär.

Dr. Thulesius.

Die Sitzungen des Steuergerichts (im Obergerichtszimmer) werden nach Bedürfnis anberaumt. Die Kanzleigeschäfte werden von der Kanzlei des Handelsgerichts wahrgenommen.

## e) Die Aemter Begefac und Bremerhaven.

(Siehe im Abschnitt XIII.)

## II. Strafgerichte.

### A. Die in der Stadt Bremen ihren Sitz haben.

#### a) Obergericht.

(Als Berufungs- und Cassations-Instanz.)

Richter Dr. Wigault, Präsident. Richter Dr. Plate.  
 Richter Dr. Kießelbach. Richter Dr. Bartels.  
 Richter Dr. Schellhaff.

Secretär.

Dr. Lampe.

Kanzlist.

J. F. G. Strate.

#### b) Schwurgericht.

Dasselbe besteht aus einem Gerichtshofe von drei Mitgliedern des Richtercollegiums einschließlich des Präsidenten, welche für jedes Quartal neu gewählt werden, und aus zwölf Geschworenen, welche für jede einzelne Sitzung ausgelost werden.

Secretär: Dr. Lampe.

Die Sitzungen des Schwurgerichts (in der alten Börse) werden nach Bedürfniß anberaumt. Die Kanzleigeschäfte werden von der Obergerichtskanzlei wahrgenommen.

#### c) Criminalgericht.

Richter Dr. Carstens, Director. Richter Dr. Post.  
 Richter Dr. Smidt. Richter Dr. Hartlaub.  
 Richter Dr. Heineken. Richter Dr. de Harde.  
 Richter Dr. Mohr. Richter Meinardus.  
 Richter Dr. Barkhausen. Richter Stadtländer.  
 Richter Dr. Engelfen.

Aus dem Collegium des Criminalgerichts sind die nachstehenden gerichtlichen Behörden in Strassachen zur Zeit gebildet:

#### 1) Strafgericht.

(Stadthaus, 2 Treppen hoch, Zimmer Nr. 20.)

Richter Dr. Carstens, Vorsitzer. Richter Dr. Post.  
 Richter Dr. Heineken. Richter Dr. Hartlaub.  
 Richter Dr. Barkhausen. Richter Dr. de Harde.  
 Richter Dr. Engelfen.

#### 2) Untersuchungsrichter.

(Stadthaus, 2 Treppen hoch, Zimmer Nr. 28 und 30.)

Richter Meinardus. Richter Stadtländer.

## 3) Polizeigericht,

unter Zuziehung von zwei, jedes Quartal wechselnden Schöffen.  
(Stadthaus, 2 Treppen hoch, Zimmer Nr. 20.)

Richter Dr. Smidt, Vorsitz, eventuell:  
Richter Dr. de Harde, Vorsitz.

Secretäre beim Criminalgericht.  
Actuar Manthey. Actuar Rottmann.

Kanzlist des Criminalgerichts.  
J. H. Dierkes.

Die Kanzlei des Criminalgerichts, im Stadthause, zwei Treppen hoch,  
Zimmer Nr. 29, ist geöffnet von Morgens 9 Uhr bis Abends 8 Uhr.

## B. In der Stadt Begeesack.

## a) Untersuchungsrichter.

Amtmann Dr. Droste.

## b) Polizeigericht,

unter Zuziehung von zwei, jedes Quartal wechselnden Schöffen.

Amtmann Dr. Droste, Vorsitz.

Secretär.

Actuar Trumpf.

## C. In der Stadt Bremerhaven.

## a) Untersuchungsrichter.

Amtsassessor Funke.

## b) Polizeigericht,

unter Zuziehung von zwei, jedes Quartal wechselnden Schöffen.

Amtsassessor Funke, Vorsitz.

Secretär.

Amtsassessor Ulex.

## Anwalt des Staats in Civilsachen.

Carl Georg Barthausen, d. R. Dr., Regierungsanwalt,  
geboren 1848 Februar 14, ernannt 1876 December 23.

## Staatsanwaltschaft.

Felix Rapp, erster Staatsanwalt,

geboren 1838 November 26, ernannt 1877 December 4.

Wilhelm Conrad Gräfemann, d. R. Dr., zweiter Staatsanwalt,  
geboren 1844 Februar 29, ernannt 1876 Mai 19.

## Staatsanwaltsgehülfen:

1) bei dem Polizeigericht der Stadt Bremen.

Polizeiinspector Rasch.

2) bei dem Polizeigericht und dem Untersuchungsrichter in Begejaek.

Polizeicommissär Nelke.

3) bei dem Polizeigericht und dem Untersuchungsrichter in Bremerhaven.

Polizeicommissär Christians.

## Kanzlist der Staatsanwaltschaft.

Johann Friedrich Hermann Spiesske.

Die Kanzlei der Staatsanwaltschaft, im Stadthause, zwei Treppen hoch rechts, Zimmer Nr. 24, ist geöffnet Morgens von 9 bis 1 Uhr, Nachmittags von 4 bis 8 Uhr.

## Sachführer.

Albert Theodor Töpken, d. R. Dr.

Alexander Schumacher, d. R. Dr.

Johannes Heineken, d. R. Dr.

Johann Heinrich Friedrich Meier, d. R. Dr.

Hermann Henrich Adami, d. R. Dr.

Johann Ludwig Eberhard Pavenstedt, d. R. Dr.

Johann Friedrich Bredenkamp, d. R. Dr.

Johann Dietrich Feldmann (I.), d. R. Dr.

Julius Heinrich Eduard Stachow, d. R. Dr.

Gottfried Jacob Gildemeister, d. R. Dr.

Martin Heinrich Wilckens (I.), d. R. Dr.

Franz Albrecht August Wilhelm Nagel, d. R. Dr., in Begejaek.

Johannes Bartholomäus Ulrichs, d. R. Dr.

Johann Wilckens (II.), d. R. Dr.

Hermann Wilhelm Ahues.

Johann Friedrich Philipp Thiemann, d. R. Dr.

Friedrich Biesenitz, d. R. Dr.

Johann Christian Smidt, d. R. Dr.

Carl Jasper Delrichs, d. R. Dr.

Carl Friedrich Gräfe, d. R. Dr.

Gustav Bernhard Schünemann, d. R. Dr. (abwesend).

Carl Heinrich Eduard Reinken, d. R. Dr.

Johann Ludwig Theodor Wolf, d. R. Dr., in Bremerhaven.

August Jacob Blendermann, d. R. Dr.

Ernst Georg Lebrecht Schrader, d. R. Dr.

Leopold Heinrich Friedrich Müller (I.), d. R. Dr.

Friedrich August Heinrich Behncke, d. R. Dr.

Johann Eberhard Noltenius (I.), d. R. Dr.

Leopold Mann, d. R. Dr.

Carl Georg Barkhausen, d. R. Dr.  
 Johann Friedrich Wilhelm Weymann, d. R. Dr., in Bremerhaven.  
 Werner Conrad Wilhelm Müller (II.), d. R. Dr.  
 Alfred Friedrich Rührtmann, d. R. Dr.  
 Everhard Wilhelm Delius, d. R. Dr.  
 Friedrich Carl Jung, d. R. Dr. (abwesend).  
 Hermann Christian Ferdinand Hildebrand.  
 Johann Georg Gustav Arend Müller (III.), d. R. Dr.  
 Heinrich Alfred Bulthaupt, d. R. Dr.  
 Georg Heinrich Heumann, d. R. Dr.  
 Cornelius Friedrich Michalkowsky, d. R. Dr.  
 Johannes Alexander Castendyck, d. R. Dr.  
 Johann Hermann Grote, d. R. Dr.  
 Hermann Theodor Sahn, d. R. Dr., in Bremerhaven.  
 Diedrich Lahusen, d. R. Dr.  
 Rudolf Bralle, d. R. Dr.  
 Nicolaus Christian Georg Claussen, d. R. Dr., in Bremerhaven.  
 Johann Daniel Heinrich Sievers, d. R. Dr.  
 Emil Robert Kühn, d. R. Dr., in Bremerhaven.  
 Clemens Buff, d. R. Dr.  
 Henry Theodor Henschen, d. R. Dr.  
 Friedrich Wilhelm Krönig, d. R. Dr.  
 Carl Friedrich Kindscher, d. R. Dr.  
 Georg Friedrich Feldmann (II.), d. R. Dr.  
 Johannes Peter Friedrich Mallet, d. R. Dr.  
 Jules Schröder, d. R. Dr.  
 Fritz Heinrich Kiemenschneider, d. R. Dr., in Bremerhaven.  
 Bernhard Gustav Noltenius (II.), d. R. Dr.  
 Martin Donatus Ferdinand Donandt, d. R. Dr.  
 Carl Jacob Philippi, d. R. Dr., in Bremerhaven.

#### Notare.

Hermann Liborius Post, d. R. Dr.  
 Carl Jacob Philippi, d. R. Dr., in Bremerhaven.  
 Emil Meinerzhagen, d. R. Dr.  
 Friedrich Billmer, in Vegesack.  
 Hermann Arnold Albers, d. R. Dr.  
 Johann Friedrich Bredenkamp, d. R. Dr.  
 Gottfried Jacob Gildemeister, d. R. Dr.  
 Johannes Bartholomäus Ulrichs, d. R. Dr.  
 Julius Heinrich Eduard Stachow, d. R. Dr.  
 Johann Ludwig Theodor Wolf, d. R. Dr., in Bremerhaven.  
 Georg Christoph Baurmeister.  
 Johann Friedrich Wilhelm Weymann, d. R. Dr., in Bremerhaven.  
 Carl Jasper Delrichs, d. R. Dr.  
 Friedrich Zieseniß, d. R. Dr.

Martin Heinrich Wilckens, d. R. Dr.  
 Hermann Wilhelm Ahues.  
 Carl Friedrich Gräfe, d. R. Dr.  
 Carl Heinrich Eduard Reinken, d. R. Dr.  
 August Jacob Blendermann, d. R. Dr.  
 Johann Heinrich Friedrich Meier, d. R. Dr.  
 Johann Diedrich Feldmann, d. R. Dr.  
 Ernst Georg Lebrecht Schrader, d. R. Dr.  
 Hermann Theodor Fahn, d. R. Dr., in Bremerhaven.  
 Carl August Ludwig Tebelmann.  
 Friedrich August Heinrich Behncke, d. R. Dr.  
 Nicolaus Christian Georg Claussen, d. R. Dr., in Bremerhaven.  
 Emil Robert Kühn, d. R. Dr., in Bremerhaven.  
 Johann Eberhard Noltenius, d. R. Dr.  
 Carl Georg Barthausen, d. R. Dr.

#### Beerdigte Uebersetzer.

Johann Hermann Kuhlmann, aus der holländischen in die deutsche Sprache und umgekehrt.  
 Johann Nicolaus Richard Mohr, aus der spanischen in die deutsche Sprache und umgekehrt.  
 August Theodor Hachar, aus der englischen, der französischen und der russischen in die deutsche und aus der deutschen in die englische und französische Sprache.  
 Tönjes Richters, aus der englischen in die deutsche Sprache und umgekehrt.  
 H. W. A. Kozenberg, aus der englischen, der französischen und der spanischen Sprache in die deutsche und umgekehrt.  
 Eduard Delius, aus der englischen, der französischen und der spanischen Sprache in die deutsche und umgekehrt.  
 Wilhelm Ferdinand Sattler, d. Ph. Dr., aus der englischen in die deutsche Sprache und umgekehrt.  
 Arend Nissen Reifert, aus der holländischen in die deutsche Sprache und umgekehrt.  
 Peter Johann Willagen, aus der dänischen in die deutsche Sprache und umgekehrt.  
 Nathaniel Preston Symonds, aus der englischen in die deutsche Sprache und umgekehrt.  
 Otto Sjöström, aus der schwedischen, dänischen und norwegischen Sprache in die deutsche und englische, und aus der deutschen, englischen, dänischen und norwegischen Sprache in die schwedische.  
 Hermanus Jacob Balk, aus der holländischen in die deutsche Sprache und umgekehrt.

### Sachverständigen-Vereine.

(In Gemäßheit des Reichsgesetzes über das Urheberrecht an Schriftwerken etc., vom 11. Juni 1870.)

#### 1) Literarischer Sachverständigen-Verein.

##### a. Mitglieder.

Senator Dr. Schmck, Vorsitzender.  
Vorsteher des Gymnasiums, Professor Dr. Herzberg, Stellvertreter  
desselben.

Lithograph Wilhelm Hunkel.  
Redacteur August Sammers.  
Redacteur Nicolaus Mohr.  
Architect Johann Georg Poppe.  
Buchhändler Hermann Schaffert.

##### b. Stellvertreter der Mitglieder.

Vorsteher der Realschule Professor Dr. Buchenau.  
Buchhändler Leopold von Bangerow zu Bremerhaven.

#### 2) Musikalischer Sachverständigen-Verein.

##### a. Mitglieder.

Richter a. D. Daniel Julius Klugkist, Vorsitzender.  
Lehrer Dr. J. G. Kifling, Stellvertreter desselben.  
Musikalienhändler Aug. Ferd. Cranz.  
Pianist Diedrich Engel.  
Pianist Christ. Diedr. Graue.  
Musikdirector Carl Martin Reinthaler.  
Architect Gustav Runge.

##### b. Stellvertreter der Mitglieder.

Capellmeister Theodor Hentschel.  
Musiklehrer Carl Friedrich Schröter.

## 2. Gerichtshof für Kompetenzconflicte.

### Ordentliche Mitglieder.

#### Aus dem Senate.

Bürgermeister Dr. Pfeiffer. Senator Dr. Lürman.  
Senator Dr. Mohr, Vorsitzender.

#### Aus dem Richtercollegium.

Richter Dr. Migault. Richter Dr. Riesselbach.  
Richter Dr. Smidt.

#### Als siebentes Mitglied.

Dr. C. Meinerzhagen.

**Stellvertretende Mitglieder.**

Aus dem Senate.

Senator Dr. Hermann Gröning.    Senator Dr. Pauli.  
 Senator Dr. Alb. Gröning.

Aus dem Richtercollegium.

Richter Dr. Schlodtmann.    Richter Dr. Meier.  
 Richter Dr. Heineken.

Als siebentes Mitglied.

Dr. Alexander Schumacher.

**3. Senatscommission für Recursverfahren in Gewerbe-  
sachen und für eingeschriebene Hilfskassen.**

(§ 1 des Gesetzes vom 17. November 1869, das Recursverfahren in Gewerbe-  
sachen u. s. w. betreffend, sowie Gesetz vom 20. Juli 1877, das Recursverfahren  
für eingeschriebene Hilfskassen betreffend.)

Senator Dr. Lürman.  
 Senator Dr. Hermann Gröning.  
 Senator Dr. Pauli.

Stellvertretendes Mitglied: Bürgermeister Dr. Pfeiffer.

**4. Gewerbegericht.**

(Gesetz vom 30. September 1877, die Einsetzung eines Gewerbegerichts betreffend.)

Vorsitzer.

Senator Dr. Plump.

Stellvertreter des Vorsizers.

Senator Dr. Meier.

Beisizer.

a) Arbeitgeber:

Conr. Wilhelm Bödecker jun.  
 Diedrich Hollstein.  
 Christian Rosemeyer.  
 Adolf Schörling.  
 Johann Martin Wulstein.  
 Johann Friedrich Wessels.  
 Georg Stichnath.  
 Friedrich Ludwig Müller.  
 Conrad Heinrich Bruns.  
 Eduard Anton Leichmann.  
 Gottlieb Schelb.  
 Gerhard Rabba.

Johann Peter Ellerbrock.  
 Johann Georg Behrens.  
 Johann Heinrich Ahlers.  
 Friedrich Georg Weber.  
 Heinrich Engelbrecht.  
 Friedrich Wilhelm Lund.  
 Johann Hermann Wiffel.  
 Gerhard Hinrich Bruns jun.  
 Johann Moriz Kropp.  
 Justus Leidenberg.  
 Ernst August Henke.  
 Dr. ph. S. C. Alfred Feldmann.

## b) Arbeitnehmer:

|                             |                                     |
|-----------------------------|-------------------------------------|
| Ernst Eck.                  | Hermann Behrens.                    |
| Hans Christian Clausen.     | Paul Gustav Adolf Rudloff.          |
| Johann Heinrich Kummelmann. | Albert Below.                       |
| Heinrich Hermann Meier.     | Carl Dahl.                          |
| Hermann Oswald Lorenz.      | Fritz Müller.                       |
| Georg Lühr.                 | Christian Dauelsberg.               |
| Hermann Hinrich Hülsebusch. | Christian Rauch.                    |
| Heinrich Brasch.            | Heinrich Schöttner.                 |
| Heinrich Trinemeyer.        | Joh. Heinr. Martin Heidemann.       |
| Wilhelm Fuhse.              | Herm. Diedr. Leonh. Hedenkamp.      |
| Joseph Erdmann.             | Carl Heinr. Frdr. Christian Luckey. |
| Heinrich Barthausen.        | Johann Louis Mehner.                |

Die ordentlichen Sitzungen des Gewerbegerichts finden an jedem Montage Nachmittags 4 Uhr im Stadthause, Zimmer Nr. 17, statt.

Ladungen der Gegenpartei zu den ordentlichen Sitzungen des Gewerbegerichts sind spätestens am Sonnabend jeder Woche bei der Regierungskanzlei, Stadthaus, Zimmer Nr. 7, zu beantragen.

Außerordentliche Sitzungen für eilige Fälle werden durch Vermittelung der Regierungskanzlei anberaunt.

### 5. Recurscommission für Grundschätzungen.

(§ 6 des Gesetzes vom 13. März 1873, betreffend die Schätzung der Grundstücke in der Stadt Bremen und einem Theil der angrenzenden Feldmarken.)

Bürgermeister Dr. Pfeiffer.

Senator Grave.

Senator Dr. Lürman, Vorsitz.

Stellvertretendes Mitglied: Senator Dr. Plump.

### 6. Commission für Angelegenheiten der Armenverbände.

Bürgermeister Dr. Pfeiffer.

Senator Dr. Mohr, Vorsitz.

Senator Dr. Lürman.

Stellvertretendes Mitglied: Senator Dr. Pauli.

(Gesetz vom 2. Januar 1871, die Ausführung des Reichsgesetzes über den Unterstützungswohnsitz vom 6. Juni 1870 betreffend, und Gesetz von demselben Tage, das Verfahren bei Streitigkeiten zwischen verschiedenen Armenverbänden betreffend.)

## 7. Disciplinarbehörden

(für die Jahre 1875 bis 1879 einschließlich.)

§§ 68—70 des Gesetzes, die Rechtsverhältnisse der Beamten betreffend,  
vom 23. December 1874.

### 1) Disciplinarhof.

|                            |                          |
|----------------------------|--------------------------|
| Senator Dr. Mohr, Vorsitz. | Richter Dr. Kieffelbach. |
| Senator Feldmann.          | Richter Dr. Schlodtmann. |
|                            | Richter Dr. Carstens.    |

Stellvertreter:

Stellvertreter:

|                             |                      |
|-----------------------------|----------------------|
| Bürgermeister Dr. Pfeiffer. | Richter Dr. Bartels. |
|-----------------------------|----------------------|

### 2) Disciplinarkammer.

|                             |                         |
|-----------------------------|-------------------------|
| Senator Dr. Pauli, Vorsitz. | Richter Dr. Schellhaff. |
|                             | Richter Dr. Plate.      |

Stellvertreter:

Stellvertreter:

|                     |                       |
|---------------------|-----------------------|
| Senator Dr. Tetens. | Richter Dr. Engelsen. |
|---------------------|-----------------------|

## IV. Kirchliche und Cultus = Angelegenheiten.

### Senatscommission für kirchliche Angelegenheiten.

Senator Dr. Mohr.  
Senator Dr. Lürman.

Senator Buff.  
Senator Dr. Schmck.

### A. Evangelische Kirche.

#### Das Ministerium.

Prediger Cornelius Rudolf Vietor.

Prediger Otto Friedrich Nonweiler,  
(Director von Mittwoch nach heil. drei Könige 1878 bis Mittwoch nach  
Johannis 1878.)

Prediger Hermann Wilhelm Mallet.

Prediger Julius Thikötter.

Prediger Johann Jacob Kradolfer.

Prediger C. G. C. W. H. H. Henrici,  
(Director von Mittwoch nach Johannis 1878 bis Mittwoch nach heil. drei  
Könige 1879.)

Prediger Dr. Moritz Schwalb.

Prediger Gottfried Heinrich Ludwig Tiesmeyer.

Prediger Dr. Adelbert Eduard Benjamin Portig.

Prediger Carl Friedrich Bock.

#### Die einzelnen Kirchen.

##### a. In der Stadt Bremen.

##### 1) Gemeinde zu Unser lieben Frauen (reformirt).

Prediger.

Cornelius Rudolf Vietor, Primarius,  
geboren 1814 October 31, erwählt 1854 December 1.

Julius Thikötter,  
geboren 1832 April 12, erwählt 1864 März 31.

Bauherren.

Senator Dr. Hermann Gröning.

Johannes Friße, z. Z. verwaltender Bauherr.

## Diafonen.

Johann Wilhelm Gildemeister. Dr. jur. Joh. Eberhard Moltenius.  
 Johann Heinrich Volkmann. Johannes Theodor Ernst Dreier.  
 Friedrich Ludwig Tillman Achelis. Theodor Gottschalk Hirschfeld.  
 Caspar Gottlieb Kulenkampff. Joh. Christian Vincenz Meyer jun.

Küster: Oberlehrer J. J. Entholt.

Organist: Friedrich Wilhelm Andreas Grobe.

## 2) Gemeinde zu St. Martini (reformirt).

## Prediger.

Moriz Schwalb, d. Theol. Dr., Primarius,  
 geboren 1833 November 16, erwählt 1867 April 28.

## Bauherren.

Georg Wilhelm Walte.  
 Johann Heinrich Theodor Claussen, z. Z. verwaltender Bauherr.

## Diafonen.

Dr. jur. Carl Jasper Delrichs. Heinrich Linne.  
 Hermann Deetjen. Gottfried Bergfeld.  
 Joh. Gerhard Strothoff jun. Carl Eduard Rannegießer.  
 Dr. jur. J. A. H. Behncke. Wilhelm Becker.

Vorsänger: Oberlehrer J. C. C. Lampe.

Organist: Arnold Heinemann.

## 3) Gemeinde zu St. Ansgarii (für beide evangelische ConfeSSIONen).

## Prediger.

Otto Friedrich Nonweiler, Primarius,  
 geboren 1813 Januar 24, erwählt 1857 März 6.  
 Adelbert Eduard Benjamin Portig, Dr. phil.,  
 geboren 1842 Januar 16, erwählt 1875 März 17.  
 Moriz Kothe, d. Theol. Dr.,  
 geboren 1800 October 11, erwählt 1837 April 13, ehrenvoll entlassen 1875  
 März 31.

## Bauherren.

Carl Schütte, z. Z. verwaltender Bauherr.  
 Regierungssecretär Dr. G. A. Löning.  
 Georg Diedrich Faber.

## Diafonen.

Emil Plate. Dr. jur. Herm. Henr. Meier jun.  
 D. Heinrich Finke. Theodor Peter Friedrich Gruner.  
 William Benjamin Boyes. Otto Aug. Louis Paul Engelbrecht.  
 Hermann Eduard Melchers. Eduard Tecklenborg.

Küster: Oberlehrer J. K. Albrecht.

Organist: Heinrich Martin Biermann.

## 4) Gemeinde zu St. Stephani (reformirt).

## Prediger.

Christian Gerhard Edmund Wilhelm Heinrich Hermann Henrici,  
Primarius,  
geboren 1832 December 24, erwählt 1865 Juni 14.  
Hermann Wilhelm Mallet,  
geboren 1818 September 14, erwählt 1862 Juni 4.  
Gottfried Heinrich Ludwig Tiesmeyer,  
geboren 1836 Juli 3, erwählt 1871 Juli 27.

## Bauherren.

Christian Hermann Koltenius, z. Z. verwaltender Bauherr.  
Hermann Stövesandt.

## Diaconen.

|                           |                          |
|---------------------------|--------------------------|
| Heinrich Hermann Schröck. | Johann Heinrich Harjes.  |
| Georg Adolf Dörrebecker.  | Heinrich Stövesandt.     |
| Friedrich Ludwig Küster.  | Dr. jur. Diedr. Lahusen. |
| Adolf Justus Weber.       | Henrich Deetjen.         |

Küster: Oberlehrer Georg Freudenreich.

Organist: Johann August Reinboth.

## 5) Gemeinde zu St. Petri (lutherisch).

## Prediger.

Heinrich Wilhelm Ludwig Schmelzkopf, Primarius,  
geboren 1820 April 24, erwählt 1859 März 24.  
Heinrich Christian Wilhelm Frickhöffer,  
geboren 1827 August 27, erwählt 1869 Februar 2.  
Bernhard David Schenkel,  
geboren 1844 April 18, erwählt 1872 Juni 24.  
Carl Rudolf Schramm, d. Phil. Dr.,  
geboren 1837 Juni 28, erwählt 1875 Februar 16.  
Karl Fürchtegott Volkmar Schluttig,  
geboren 1843 August 21, erwählt 1876 April 10.

## Bauherren.

Senator Grave.

August Theodor Plump.

Georg Julius Franke.

Johann Anton Adami, z. Z. verwaltender Bauherr.

## Diaconen.

|                               |                              |
|-------------------------------|------------------------------|
| Diedrich Henrich Wätjen.      | Theodor G. Hoffmann.         |
| Georg Friedrich Overbeck.     | Friedr. Carl Johann Weinlig. |
| Friedrich Henrich Brauer jun. | Friedr. Ludw. Heinr. Bähr.   |
| Georg Friedrich Grosse.       | Carl Eduard Meyer jun.       |
| Oscar Ferdinand Barkhausen.   | Gustav Adolf Schröder jun.   |
| George Möller.                | Hermann Henrich Plump.       |

|                              |                                  |
|------------------------------|----------------------------------|
| August Ludw. Ambr. Duckwitz. | Caspar Gottlieb Kulenkampff jun. |
| Fr. Theodor Lürman.          | Wilhelm Konigky.                 |
| Joh. August Franke.          | Carl Heinrich Wolde.             |
| Fritz Henschen.              | Philipp Wilh. Heinrich Stiffer.  |
| Ernst Gustav Weyhausen.      | Hermann Diedrich Hegeler.        |
| Hermann Friedrich Upmann.    | Dr. jur. Jules Schröder.         |

Küster und Kassirer: Georg Heinrich Wilhelm Meyer.

Organist: Musikdirector Carl Martin Reinthaler.

6) Gemeinde zu St. Pauli (für beide evangelische Confessionen).

Prediger.

Friedrich Philipp Ferdinand Cuntz,  
geboren 1831 April 1, erwählt 1873 März 26.

Carl Leipoldt,  
geboren 1839 September 26, erwählt 1877 November 9.

Gottfried Daniel Fraedrich, Hülfsprediger,  
geboren 1849 September 3, angestellt 1876 December 1.

Bauherren.

Conrad Heinrich Brüning, z. Z. verwaltender Bauherr.

Johann Heinrich Schröder.

Johann Samuel Kortlang.

Johann Bellstedt.

Diakonen.

August Heinrich Müller. Johannes Specht.

Dr. jur. Aug. Jac. Blendermann. Heinrich August Wilckens.

Ernst Pilgram. Ino Jacobus Timmen.

Christian Willig. Heinrich Henke.

Küster: Oberlehrer C. H. Müller.

Organist: Hermannus Jacob Balk.

7) Gemeinde zu St. Remberti (für beide evangelische Confessionen).

Prediger.

Johann Jacob Kradolfer,  
geboren 1835 März 20, erwählt 1865 März 31.

Carl Hermann Manchot, d. Phil. Dr.,  
geboren 1839 September 3, erwählt 1866 Juni 22.

Bauherren.

Senator Dr. Alb. Gröning.

Johann Christian David Arndt, z. Z. verwaltender Bauherr.

Jacob Klatte.

Diakonen.

Georg Jonas Bechtel.

Johann Georg Wolde.

Lambert Lejewitz.

Julius Migault.

Herm. Gottfr. Schütte.

Dr. jur. Carl Georg Barthhausen.

Detmar H. Finke. Heinrich Gagern Duckwitz.  
 Julius Maximilian Smidt. Heinr. Wilh. August Beyhausen.  
 Dr. jur. Everhard Wilh. Delius. Johann Jacobs.

Küster: Oberlehrer Martin Grelle.

Organist: Carl Diedrich Otto Ernst Hockemeyer (provisorisch).

8) Gemeinde zu St. Michaelis (reformirt).  
 Prediger.

Carl Friedrich Bock,  
 geboren 1852 Juli 26, erwählt 1877 April 27.

Bernhard Looße,  
 geboren 1804 Janr. 1, erwählt 1830 Octbr. 15, ehrenvoll entlassen 1877 Aug. 31.

Bauherren.

Bernhard Looße.

Nicolaus Diertjen, z. B. verwaltender Bauherr.

Diakonen.

Wilh. Carl Heinr. v. Sprechelsen.

Heinrich Wilhelm Schulze.

Friedrich Rehrmann.

Johann David Verbs.

Adolf Friedr. Wilh. Grotefend.

Johann Ernst M. von Peinen.

George Bekenn.

Anton Kolfs.

Johann Koch.

Friedrich Wilhelm Söffker.

Engelbert Meyer.

Conrad Looße.

Vorsänger: Joh. Diedr. Ludw. Borchherding.

Organist: Oberlehrer Hieronymus Bücking.

9) Gemeinde der Friedenskirche (evangelisch).  
 Prediger.

Otto Funcke,

geboren 1836 März 9, erwählt 1872 Mai 12.

Friedrich August Paul Zauleck,

geboren 1849 März 12, erwählt 1875 Novbr. 7.

Bauherren.

Eduard Wilhelm de Boß.

Georg Wilhelm Brüning, z. B. verwaltender Bauherr.

Organist: Heinrich Schäfer.

10) Armenhauskirche.  
 Prediger.

Johann Friedrich Iken,

geboren 1837 October 15, ernannt 1873 Mai 16.

Organist: Gustav Adolf Wilhelm Eckener.

11) Krankenanstalt.

Katechet: Pastor Johann Friedrich Iken,

geboren 1837 October 15, ernannt 1873 Mai 16.

## b. In den Hafenstädten.

## 1) Evangelisch-unirte Gemeinde der Stadt Vegesack.

## Prediger.

Heinrich Albert Zedler, d. Ph. Dr.,  
geboren 1824 Juni 27, erwählt 1854 April 12.

## Bauherren.

Heinrich Werner Lamcke, z. Z. verwaltender Bauherr.  
Carl Eduard Janßen.

## Diafonen.

|                                 |                                |
|---------------------------------|--------------------------------|
| Frerich Theodor Beusmann.       | Henrich Raschen.               |
| Conrad Seeger.                  | Claus Bolland in Lesumbrof.    |
| Joh. Georg Chr. Heinr. Bahland. | Joh. H. Georg Scharringhausen. |
| Johann von Hagen.               | Theodor Leopold Groot.         |

Küster: Heinrich Karstendiek.

Organist: Heinrich Jacob Böhl.

## 2) Evangelisch-unirte Gemeinde der Stadt Bremerhaven.

## Prediger.

Heinrich Söncke Theodor Wolf,  
geboren 1801 September 18, erwählt 1855 November 3.  
Heinrich Eberhard Cronmeyer,  
geboren 1842 Juli 24, erwählt 1877 Juli 8.

## Bauherren.

Johann Diedrich Ludwig Krüder, z. Z. verwaltender Bauherr.  
Johann Diedrich Kroog.

## Diafonen.

|                                 |                               |
|---------------------------------|-------------------------------|
| Claus Christoph Heinrich Bösch. | Aug. Phil. Leop. v. Bangerow. |
| Gerd Henrich Gehrels.           | Claus Hamje.                  |
| Heinrich Buchtenkirchen.        | Heinrich Ludwig Kuhlmann.     |
| Ernst Johann Heinrich Wieting.  | Peter Andreas Rickmers.       |
| Bolke Fritz Bargmann.           |                               |

Küster: Julius Friedrich Severin.

Organist: Friedrich Wilhelm Rahe.

3) Evangelisch-Lutherische Gemeinde zur Kreuzkirche  
in Bremerhaven.

## Prediger.

Johann Friedrich Hahagen,  
geboren 1841 October 4, erwählt 1871 September 27.

## Vorsteher.

Johann Georg Basmer, Rechnungsführer.

Johann Robert Walter.

Christoph Lübben.

Johann Heinrich Julius Büsing.

Rüster: Christian Friedrich Claus.

Organist: Johann Justus Friedrich Gerke.

## c. Im Landgebiet.

Die kirchlichen Gemeinden des Landgebiets gehören, mit Ausnahme der evangelisch-unirten zu Horn und Hastedt und der evangelisch-lutherischen zu Seehausen, sämmtlich der evangelisch-reformirten Confession an.

## 1) In Oberneuland.

## Prediger.

Thomas Achelis,

geboren 1802 October 7, erwählt 1856 October 16.

Hermann Reinboth, Hülfsprediger,

geboren 1849 Juni 9, angestellt 1876 December 19.

Rüster und Organist: Arend Nissen Reifert.

## Kirchgeschworne.

Vür von Bremen zu Oberneuland. Hinrich Plate zu Rockwinkel.  
Eberhard Numund zu Osterholz.

## 2) In Mittelsbüren und Grambke.

## Prediger.

Julius Alexander Dreier,

geboren 1805 April 12, ernannt 1835 September 2.

## Rüster und Organisten.

August Ludwig Borné zu Mittelsbüren.

Friedrich Wilhelm Frick zu Grambke.

## Kirchgeschworne.

Heinr. Huchting zu Niederbüren. Hinrich Ehlers zu Mittelsbüren.  
Johann Hinrich Boffe zu Burg. Hermann Meyenburg zu  
Carsten Ehlers zu Grambke. Grambfermoor.

## 3) In Borgfeld.

## Prediger.

Dethard Abegg,

geboren 1807 Juni 9, erwählt 1835 September 9.

Rüster und Organist: Johann Friedrich Stelloh.

## Kirchgeschworne.

Hinrich Hilfen zu Borgfeld. Lüder Hilfen zu Borgfeld.

## 4) In Gröplingen und Walle.

Prediger.

Diedrich Koch,

geboren 1818 December 4, erwählt 1856 December 17.

Rüster und Organisten.

Albert Hermann Brinkmann zu Walle.

Christoph Marcus Julius Rohde zu Gröplingen.

Kirchgeschworne.

Johann Bohne zu Gröplingen. Hinrich Loose zu Walle.

Arend Humann zu Oslebshausen. Christoph Holkmann zu Walle.

## 5) In Wasserhorst.

Prediger.

Heinrich Ernst Kohlmann,

geboren 1836 Januar 5, erwählt 1860 August 29.

Rüster und Organist: Heinrich Martin Schlöndorf.

Kirchgeschworne.

Eilert Schmidt, Niederblockland. Seband Hoppe zu Wasserhorst.

## 6) In Horn.

Prediger.

Wilhelm Christoph August Kiefe,

geboren 1838 December 1, erwählt 1865 October 7.

Rüster und Organist: Johann Christ. Georg Ferd. Specht.

Kirchgeschworne.

Hinrich Schlegemann zu Bahr. Wöltje Raemena zu Bahr.

Hinrich Klatte zu Bahr.

## 7) In Hastedt.

Prediger.

Franz Paul Matthias Achilles,

geboren 1841 September 3, erwählt 1875 Januar 25.

Kirchgeschworne.

Hermann Lampe zu Hastedt. Diedrich Bollmann zu Hastedt.

## 8) In Seehausen.

Prediger.

Heinrich Deetjen,

geboren 1808 October 4, erwählt 1835 December 11.

Rüster und Organist: Peter Menken.

Kirchgeschworne.

Friedrich Stahmer zu Seehausen. Hermann Lange zu Hasenbüren.

## 9) In Rablinghausen.

Prediger.

Hermann Gottlieb Dunke,  
geboren 1838 April 20, erwählt 1869 Januar 24.

Küster und Organist: Johann Hoops.

Kirchgeschworne.

Albert Petersen zu Lanfenau. Berend Alfken z. Woltmershausen.  
Lür Meybohm zu Rablinghausen. Johann Geerken zu Strom.

## 10) In Kirchhuchtingen.

Prediger.

Martin Wilhelm Heinrich Meyer,  
geboren 1841 Juli 18, erwählt 1870 December 14.

Küster und Organist: Carl August Weinhold.

Kirchgeschworne.

Arnold Borchers zu Mittelshuchtingen.  
Johann Dsmer zu Kirchhuchtingen.

## 11) In Arsten.

Prediger.

Justus Heinrich Middendorf,  
geboren 1846 Juli 25, erwählt 1874 Februar 10.

Küster und Organist: Jacob Ludwig Föhl.

Kirchgeschworne.

Hinrich Bätjer jun. zu Arsten. Hinrich Bätjer zu Arsten.  
Joh. Bafmer zu Habenhausen.

**B. Römisch-Katholische Kirche.**

## 1) St. Johannis Kirche in Bremen.

Missionare.

Stephan Fiedeldey. Georg Gronheid.

Vorsteher.

G. H. A. Rein, Rechnungsführer. Johannes Joseph Russell.  
Heinrich Arnold Hinke. Bernhard Joseph Kirchner.  
F. C. Wilhelm Driver.

Küster: Anton Clemens Siemer.

Organist: Wilhelm Anton Franz Kaiser.

## 2) Marienkirche in Bremerhaven.

Missionar: Clemens Brofgertken.

Küster und Organist: Franz Beike.

Kirchendiener: Hinrich Bormann.

## C. Israelitischer Cultus.

Israelitische Gemeinde in Bremen.

Prediger: Moritz Lewinger.

Vorsteher.

Wilhelm Wolff, Vorsitzer.

Joseph Neumark.

Eduard Hefekiel Abraham.

## V. Schulwesen und Bildungsanstalten.

### A. Scholarchat.

Senator Dr. Mohr.  
 Senator Dr. Smidt.  
 Senator Feldmann.  
 Senator Bülmann.  
 Senator Dr. Schmef.

### I. Schulen in der Stadt Bremen.

#### Die Schuldeputation.

Aus dem Senate.

Die Mitglieder des Scholarchats.

Aus der Bürgerschaft.

|                         |                  |
|-------------------------|------------------|
| W. Below.               | Edm. Pavenstedt. |
| Martin Grelle.          | H. Schaffert.    |
| Professor Dr. Herzberg. | D. Sjöström.     |
| Nic. Jacobi.            | H. D. Stegmann.  |
| Dr. J. Pavenstedt.      | D. G. Volkmann.  |

Aus dem Lehrerstande.

|                         |                               |
|-------------------------|-------------------------------|
| Professor Mog.          | Seminar-director Dr. Credner. |
| Professor Dr. Buchenau. | Oberlehrer Entholt.           |

#### Die einzelnen Schulen.

##### 1) Die Hauptschule.

Inspection.

Senator Dr. Mohr.

Ausschuß der Schuldeputation für die Verwaltung  
 der Einkünfte der Hauptschule.

|                                |                    |
|--------------------------------|--------------------|
| Senator Dr. Mohr, Vorsitzer.   | Dr. J. Pavenstedt. |
| D. G. Volkmann, Rechnungsführ. | H. Schaffert.      |

## Vorsteher

## a. des Gymnasiums

Professor Dr. Wilhelm Adolf Bogislaus Herzberg,  
zum Vorsteher der Handelsschule ernannt 1858 Mai 10, zum Vorsteher des  
Gymnasiums 1866 März 19.

## b. der Handelsschule

Professor Dr. Clard Hugo Meyer,  
ernannt zum ordentlichen Lehrer 1865 Febr. 17, zum Vorsteher 1875  
December 3.

## c. der Vorschule

Professor Dethard Wilhelm Moß,  
ernannt zum ordentlichen Lehrer 1850 März 22, zum Vorsteher 1858  
Februar 12.

## Ordentliche Lehrer.

Johann August Albert Sonnenburg, d. Phil. Dr.

Hermann Alexander Müller, d. Phil. Dr.

Friedrich Carl Wegener.

Carl Ludwig Wilkens.

Johann Heinrich Dreher.

Wilhelm Ferdinand Sattler, d. Phil. Dr.

Johann Julius Schmelzkopf.

August Ferdinand Sanson.

Carl David Constantin Sell.

Johann Christian Friedrich August Ulrich.

Johann Friedrich Philipp Hoyeremann, d. Phil. Dr.

Professor Heinrich Ferdinand Scherk, d. Phil. Dr.

Ferdinand Christian Uhlemann.

Hermann Edmund Friße, d. Phil. Dr.

Heinrich Heidelberg.

Carl Friedrich Lüdecke, d. Phil. Dr.

Peter Johann Willaken.

Georg Gottlieb Heinrich Emil Brenning, d. Phil. Dr.

Eduard Friedrich August Friesland, d. Phil. Dr.

Constantin Carl Heinrich Ferdinand Bulle, d. Phil. Dr.

Diedrich August Koltenius, d. Phil. Dr.

Friedrich August Werner, d. Phil. Dr.

Johann Gustav Rißling, d. Phil. Dr.

Georg Theodor Schaefer, d. Phil. Dr.

Carl Eduard Theodor Robert Schirmer.

Carl Eduard Wagener, d. Phil. Dr.

Ernst Ferdinand Dünzelmann, d. Phil. Dr.

Diedrich Hermann Lonke.

Carl Heinrich Wefing.

Friedrich Wilhelm Klemm, d. Phil. Dr.

Johann Diedrich Rohde, d. Phil. Dr. (bis 31. März 1878).

Thomas Ludwig Bernhard Achelis, d. Phil. Dr.

Rudolf Philipp Alexander Rafow.  
 Hugo Herzberg, d. Phil. Dr.  
 Hans Heinrich August Reuling, d. Phil. Dr.  
 Wilhelm Müller, d. Phil. Dr.  
 S. Wilhelm Christoph Gebert.  
 Carl Wilhelm Heymann, d. Phil. Dr.  
 Franz Ludwig Conrad Braun.  
 Ernst August Wesche.  
 Georg Friedrich Heinrich Schulze.  
 Hermann Graeber.  
 Fritz Wilde.  
 Julius Christian Holy.  
 Friedrich Hermann Otto Schulze, d. Phil. Dr.,  
 Diedrich König, d. Phil. Dr.,  
 Heinrich Friedrich Ludwig Thoms, d. Phil. Dr.,

(vom  
1. April 1878  
an).

#### Hilfslehrer.

Carl Hieronymus Köß (für Zeichnen).  
 Hermann Kasten, d. Phil. Dr.  
 Carl Wilhelm Adolf Hochbaum.  
 Heinrich Nicolaus Schröder, }  
 Heinrich Gerdes, } (vom 1. April 1878 an).

## 2) Realschulen.

### Inspection.

Senator Dr. Mohr.

Ausschuß der Schuldeputation für die Verwaltung  
der Einkünfte der Realschulen.

Senator Dr. Mohr, Vorsitz. H. Schaffert.  
D. Sjöström, Rechnungsführer. H. D. Stegmann.

#### a. Realschule in der Altstadt.

#### Vorsteher.

Professor Eduard Laubert, d. Phil. Dr.,  
zum Vorsteher ernannt 1875 October 25.

#### Ordentliche Lehrer.

Hermann Jacob Jacobi.  
 Conrad Hinrich Abbehusen.  
 Alexander Georg Friedrich Steinhoff.  
 Heinrich Otto Reddersen.  
 Johann Friedrich Wilhelm Ludwig Häpfe, d. Phil. Dr.  
 Johann Heinrich Martens, d. Phil. Dr.  
 Gustav Louis Schneider, d. Phil. Dr.

Friedrich Theodor Templin.  
 Carl Wilhelm Ritz, d. Phil. Dr.  
 Heinrich Albert Theodor Gärtner, d. Phil. Dr.  
 Heinrich Carl Dittmer.  
 Andreas Wilhelm Wolfenhauer, d. Phil. Dr.  
 August Hille.  
 Johann Gottlob Zumpe.  
 Diedrich Heinrich Deicke.  
 Friedrich Wilhelm Martin.

Provisorisch berufener Lehrer.

Friedrich Georg Wöhler, d. Phil. Dr.

b. Realschule beim Doventhor.

Vorsteher.

Professor Franz Georg Philipp Buchenau, d. Phil. Dr.,  
 zum ordentlichen Lehrer ernannt 1857 Februar 3, zum Vorsteher der Realschule in der Altstadt 1868 December 2, Vorsteher der obigen Anstalt vom 1. April 1876 ab.

Ordentliche Lehrer.

Johann Carl Emil Messer.  
 Johann Carl Roesler.  
 Friedrich Wilhelm Kramer.  
 Johann Köhling.  
 Peter Wilhelm Gottfried Tern.  
 Carl Wilhelm Ferdinand Voigt.  
 Heinrich Anton Christ. Wellmann, d. Phil. Dr.  
 Gerhard Eberhard Penning, d. Phil. Dr.  
 Otto Wilhelm Hergt, d. Phil. Dr.  
 Ludwig Köpper.  
 August Rogge, d. Phil. Dr.

Provisorisch berufene Lehrer.

Heinrich Friedrich Ludwig Thoms, d. Phil. Dr. (bis 31. März 1878).  
 Rudolf Blume.  
 Friedrich Hildebrand.

3) Die Zeichenschule für Künstler und Handwerker.

Inspection.

Senator Feldmann.

Ausschuß der Schuldeputation für die Verwaltung  
 der Einkünfte der Zeichenschule.

Senator Feldmann, Vorsitz. Professor Dr. Herzberg.  
 W. Below, Rechnungsführer. H. D. Stegmann.

## Lehrer.

|                               |                               |
|-------------------------------|-------------------------------|
| Wilhelm Steinhäuser.          | Ludwig Beermann.              |
| Hermann Carl Ohnesorge.       | Carl August Christian Schmal- |
| Heinrich Christ. Erig.        | bruch.                        |
| Diedrich Wilhelm Hurrelmeyer. | Hermann Deetjen.              |
| Friedrich Theodor Templin.    | Carl August Schlötel.         |

## 4) Schullehrer-Seminar.

## Inspection.

Senator Feldmann.

Ausschuß der Schuldeputation für die Verwaltung  
der Einkünfte des Seminars.

Senator Feldmann, Vorsitz. Professor Dr. Herzberg.

H. D. Stegmann, Rechnungsführer.

## Director.

Johann Georg Credner, d. Phil. Dr.,  
ernannt 1874 Juni 15.

## Ordentliche Lehrer.

|                            |                             |
|----------------------------|-----------------------------|
| Joachim Friedrich Neuling. | Gustav Wilhelm Emil Ulrich. |
| Carl Gottfried Kottländer. | Carl Hermann Liesau.        |
| Wilhelm Oscar Schilling.   |                             |

## 5) Volksschulen.

## Inspection.

Für den ersten District der Schulpflege.

(Oestliche Altstadt: die Kirchspiele u. L. Frauen, St. Martini diesseits der Weser  
und St. Ansgarii bis an die Ansgariithorstraße und die Ansgariitränkeforde.)

Senator Feldmann.

Für den zweiten District.

(Westliche Altstadt: die Kirchspiele St. Stephani und St. Ansgarii, soweit  
letzteres nicht zum ersten District gehört.)

Senator Feldmann.

Für den dritten District.

(Die Neustadt mit Einschluß des Theerhofes.)

Senator Feldmann.

Für den vierten District.

(Oestliche Vorstadt: St. Remberti Kirchspiel.)

Senator Dr. Smidt.

Für den fünften District.  
(Westliche Vorstadt: St. Michaelis Kirchspiel.)

Senator Feldmann.

Für die südliche Vorstadt.

Senator Feldmann.

Ausschuß der Schuldeputation für die Verwaltung der  
Fonds der Neben- und niederen Schulen.

Senator Dr. Smidt. E. Pavenstedt, Rechnungsführer.

Senator Feldmann. W. Below.

N. Jacobi, Rechnungsführer. Oberlehrer M. Grelle.

Schulpfleger.

Erster District.

Johann Heinrich Volkmann, Diakon.

Johann Diedrich Behrens. Carl Gerich Wulff.

Carl August Wilh. Stephany. Friedr. Heinrich Eduard Westhoff.

Zweiter District.

Georg Adolf Dörrbecker, Diakon.

Johann Edmund Neumeyer. Johann Georg Heckmann.

Georg Stichnath. Hermann Wilhelm Wilhelmy.

Dritter District.

Dr. Aug. Jac. Blendermann, Diakon.

Conrad Heinrich Brüning. Gustav Sybel.

Mathias Johannes Helmle. Gerhard Heinrich Ocker.

Vierter District.

Fritz Henschen, Diakon.

Carl Joh. Ferd. Leonhardt. Boife Mende.

Anton Gottfr. Theod. Schröder. Carl Georg Lahmann.

Fünfter District.

Ernst Gustav Weyhausen, Diakon.

Martin Herm. Hellenberg. Friedrich August Cassebohm.

Joh. Fr. Bernh. Hagedorn. Johann Georg Putscher.

a. Städtische Schulen.

1. Volksschule in der Neustadt.

Lehrer.

Friedrich Heinrich Bulthaupt, Vorsteher.

Herm. Gerh. Heinr. Schengbier. Julius Aug. Johann Heinrichsen.

Carl Wilhelm Andr. Mangold. Otto Heinrich Ludwig Busch.

Christoph Diedrich Segelken. Christoph Freudenstein.

Johannes Philipp Jacobsen. Heinrich Georg Buchholz.

Christian Friedrich Kracke. Johann Christian Poser.

## 2. Volksschule an der Lessingstraße.

Lehrer.

Heinrich Johann Wischhusen, Vorsteher.  
 Joh. Heinr. Jos. Armin Ulrich. August Dubbert.  
 Johann Heinrich Em. Brakenhoff. Johann Friedrich Drögemeyer.  
 Heinrich Ludwig Lampe. Sjut Mammen.  
 Johann Andreas Klingner. Diedrich Heinrich Dieckhoff.  
 Wilhelm Heinrich Otto Bellmann. August Friedrich Carl Bies.

## 3. Volksschule an der Nordstraße.

Lehrer.

Heinrich Lüdemann, Vorsteher der Knabenabtheilung.  
 Carl Friedr. Aug. Wülker, Vorsteher der Mädchenabtheilung.  
 Joh. Heinr. Theod. Sundermeier. Joh. Heinr. Diedr. Schröder.  
 Diedrich Tietjen. Theodor Otto Valentin Knechtel.  
 Heinrich Friedrich Meyer. Carl Johann Behrens.  
 Georg Friedrich August Ruhl. Friedrich August Carl Zeller.  
 Joh. Diedr. Ludwig Borcharding. Bernhard Behnken.  
 Johann Heinrich Wilh. Heins. Johann Hinrich Wiggers.  
 Johann Leers. J. Heinrich F. Schulz.

## 4. Volksschule am Geschwornenwege (südliche Vorstadt).

Lehrer.

Georg Louis Zahrt, Vorsteher.  
 Louis Carl Wilhelm Krämer. Johann Heinrich Wilkens.  
 August Wilhelm Christian Ahrens. Carl Vogt.  
 Diedrich Knief. Christian Friedrich Maas.  
 Johann Heinrich Wührmann. G. L. F. Wessel.  
 Heinrich Kohlfs.

## 5. Die Freischulen.

Lehrer.

Erster District (östliche Altstadt).

Heinr. Friedr. Wilhelm Bergmann, Vorsteher.  
 Gustav August Döhler. Carl Christoph Bohm.  
 J. H. Friedr. Christ. Cord Risch. Ernst Friedrich Bachhoff.

Zweiter District (westliche Altstadt).

Justin Friedrich Wilhelm Heinemann, Vorsteher.  
 Jacob Philipp Kalteisen. G. Heinrich Wilhelm Holz.  
 Johann Friedrich Conrad Wilken. Carl Heinrich Hohnholz.  
 Ernst August Jacob Intemann. Friedrich Wilhelm Kölling.  
 Friedrich Conrad Schäfer.

## Dritter District (Neustadt).

Johann Jacob Georg Gans, Vorsteher.

|                               |                              |
|-------------------------------|------------------------------|
| Gustav Adolf Wilhelm Eckener. | Carl Ernst Rudolf Presuhn.   |
| Carl Ludwig Abrah. Willmann.  | Heinrich Wilhelm Melloh.     |
| Friedrich August Höentrupp.   | Carl Herm. Diedrich Holz.    |
| Paul Ludw. Gerhard Hamdorff.  | Hinrich Sanders.             |
| Rudolf Müller.                | Johann Heinrich Zesterfleth. |

## Vierter District (östliche Vorstadt).

Ludwig Wilhelm Roselius, Vorsteher.

|                          |                                  |
|--------------------------|----------------------------------|
| Johann Christoph Köster. | C. Diedr. Otto Ernst Hockemeyer. |
| Georg Klein.             | Bruno Westermann.                |
| Johann Heinrich Kolwey.  | Arnold Heinemann.                |
| Cord Hinrich Sorger.     | Metta Meinken.                   |
| Wilhelm Sturm.           | Georg Conrad Paul Dillner.       |
| Conrad Wilhelm Welter.   | Friedrich Blanke.                |

## Fünfter District (westliche Vorstadt).

Justus Finger, Vorsteher.

|                            |                          |
|----------------------------|--------------------------|
| Heinrich Friedrich Peters. | Georg Friedrich Höppner. |
| Louis Steinike.            | Albert Hinrich Helmke.   |
| Heinrich August Rodewald.  | Johann Diedrich Brumund. |
| Johann Bormann.            | Carl Friedrich Meyer.    |
| Albrecht Diedrich Wagner.  | Hermann Rehberg.         |
| Johann Heinrich Lange.     |                          |

## Freischule am Buntenthorssteinwege (südliche Vorstadt).

Heinrich Ludwig Wilhelm Steinvorth, Vorsteher.

|                            |                                  |
|----------------------------|----------------------------------|
| Johann Hermann Wurthmann.  | Otto Biemann.                    |
| Heinrich Brunssen.         | Theodor Friedrich Magnus         |
| Gerhard Heinrich Höft.     | Enders.                          |
| Heinrich Diedrich Wieting. | Friedrich Heinr. Gerhard Schoof. |
| Johann Hinrich Gode.       | Carl Anton Meyer.                |

## b. Schulen der vereinigten kirchlichen Gemeinden.

## Schulrath

der vereinigten Gemeinden zu Unser Lieben Frauen, St. Martini,  
St. Ansgarii, St. Stephani, St. Petri, St. Pauli, St. Kumberti  
und St. Michaelis.

Aus dem Senate.

Die Mitglieder des Scholarchats (s. S. 34).

Aus den Gemeinden.

Johannes Friße, Bauherr zu Unser Lieben Frauen.  
C. W. Debbe, Mitglied des Kirchenvorstandes zu St. Martini.  
Dr. G. A. Löning, Bauherr zu St. Ansgarii.

Christ. Hermann Noltenius, Bauherr zu St. Stephani.  
 Johann Anton Adami, Bauherr zu St. Petri.  
 C. H. Brüning, Bauherr zu St. Pauli.  
 Hermann Diedrich Stegmann, Mitglied der Schulcommission zu  
 St. Remberti, Rechnungsführer.  
 Bernhard Loose, Bauherr zu St. Michaelis.

### 1. Schule zu Unser Lieben Frauen.

Lehrer.

Joh. Friedr. Entholt, Oberlehrer.  
 Carl Eduard Scheller. Johann Iden.  
 Ernst Christ. Wilh. Hoppenberg. Cornelius Gerhard Manninga.  
 Johann Meybohm. Carl Friedrich Kramer.  
 Friedr. Wilhelm Andreas Grobe.

### 2. Schule zu St. Martini.

Lehrer.

Johann Christian Conrad Lampe, Oberlehrer.  
 Heinrich Peters. Carl Heinrich Wilhelm Breiwisch.  
 Jacob Stoll. Samuel August Gotthard Krahn.  
 Rudolf Nicolaus Cornelius. Friedrich Hermann Frenzel.  
 Friedrich Müller.

### 3. Schule zu St. Augustini.

Lehrer.

Joh. Rud. Albrecht, Oberlehrer.  
 Heinrich Ehlers. Heinrich August Wilhelm Meyer  
 (interimistisch).  
 Johann Warnken. Heinr. Wilh. Ludw. Winter.  
 Ludw. Wilh. Dionys. Montignon.  
 Joh. Herm. Heinr. Schäfer.

### 4. Schule zu St. Stephani.

Lehrer.

Georg Freudenreich, Oberlehrer.  
 Friedrich Lämmerhirt. Christ. Wilh. Edwin Pehmeyer.  
 Gottfried Louis Hentschel. Friedr. Herm. Ludwig Fischer.  
 Friedrich Gottfried Hentschel. Friedr. August Heinr. Krönig.  
 Friedrich Hermann Müller. Joachim Hinrich Gottfried Heuer.  
 Friedr. Meyer. Joh. Carl Chr. Wilke.  
 Johann Brandt. Heinrich Eduard Hugo Hofmann.

### 5. Schule zu St. Petri.

Lehrer.

Albrecht Constantin Bulle, Oberlehrer.  
 Heinrich August Plöger. Johann Ludwig Kroll.  
 Carl Friedrich Homann. Heinrich Adolf Albert Homann.

|                                 |                        |
|---------------------------------|------------------------|
| Heinr. Carl Friedr. Hoppenberg. | Arend Johann Arnholts. |
| Albert Schmidt.                 | Gilert Schmidt.        |
| Johann Heinrich Hohmann.        | Andreas Weller.        |

### 6. Schule zu St. Pauli.

Lehrer.

Conrad Heinr. Müller, Oberlehrer.

|                        |   |
|------------------------|---|
| Georg Friedrich Meyer. | Johann Kruse.   |
| Hermannus Jacob Balk.  | Carl Friedrich Arndt.                                 |
| Gerd Janßen Peets.     | Ernst Heinrich Adolf Cicke (vom<br>1. April 1878 an). |
| Albert Kemmers.        |   |

### 7. Schule zu St. Remberti.

Lehrer.

Martin Grelle, Oberlehrer.

|                                  |   |
|----------------------------------|---|
| Johann Krüger.                   | Johann Wilhelm Fick.                    |
| Heinr. Friedr. Chr. Honigbaum.   | Heinrich Tietjen.                       |
| Joh. Eberh. Ernst Hellm. Gaiser. | Joh. Friedr. Christian Frevert.         |
| Jacob Heinr. Albert Osterwald.   | Bernh. Robert Lorenz Ludwig<br>Fischer. |
| Heinr. Friedr. Conrad Lühwing.   | Heinrich Ernst August Jordan.           |
| Heinr. Friedr. Wilh. Matthias.   | Heinr. Wilhelm August Grotjahn.         |
| Johs. Heinr. Gerhard Hoting.     |   |
| Johann Friedrich Flammann.       |   |

### 8. Schule zu St. Michaelis.

Lehrer.

Hieronym. Bücking, Oberlehrer.

|                         |                             |
|-------------------------|-----------------------------|
| Carl Friedrich Gercke.  | Georg Wilh. Theodor Stange. |
| Johann Heinrich Müller. | Heinrich Wolfard.           |
| Hendrick Penning.       | Jürgen Bohlen.              |

### c. Die Schule der St. Johannis-Gemeinde.

Lehrer.

Hermann Joseph Rehling, Oberlehrer.

|                             |                           |
|-----------------------------|---------------------------|
| Wilhelm Anton Franz Kaiser. | Joseph Wilhelm Tiesmeyer. |
| Johann Wilhelm Möller.      | Elisabeth Voigt.          |
| Anton Clemens Siemer.       |                           |

### d. Die Schulen der Waisenhäuser.

(Siehe Abschnitt XI.)

## 6) Die concessionirten Schulen.

## Inspection.

Senator Dr. Mohr, für die höheren Knabenschulen und die Vorbereitungsschulen zur Haupt- und Realschule.

Senator Dr. Smidt, für die niederen Schulen im 4. District der Schulpflege.

Senator Feldmann, für die niederen Schulen im 1., 2., 3. und 5. District der Schulpflege.

Senator Lülmann, für die höheren Töchterschulen.

## 7) Die Navigationschule.

(Siehe Abschnitt X. unter B. 2.)

## II. Schulen in den Hafenstädten und im Landgebiet.

## Inspection.

Senator Dr. Schmck.

**Deputation wegen des Staatszuschusses für die Schulen  
des Landgebiets und der Hafenstädte.**

## Aus dem Senate.

Senator Dr. Mohr.

Senator Dr. Schmck.

## Aus der Bürgerschaft.

Dr. C. C. H. F. Bulle.

F. Stümcke.

F. C. Dubbers.

Johannes Tideman junior,

Oberlehrer Grelle.

Rechnungsführer.

H. Schaffert.

## Aus dem Lehrerstande.

Seminar-director Dr. Credner.

Oberlehrer Specht zu Horn.

Oberlehrer Entholt.

## Die einzelnen Schulen.

## 1) In der Stadt Vegesack.

## a. Die Realschule.

## Lehrer.

Wilhelm Ebeling, d. Phil. Dr., Vorsteher.

Dr. ph. Ernst Rich. Theo. Röttger.

Heinrich Gottfried Schöne.

Dr. phil. Rich. Rud. G. Hermann.

Reinhard Melchior Kohlmann.

Ferdinand Carl Wilhelm Werry.

Richard Camillo Brähmig.

Friedrich Hermann Otto Schulze

Carl Bettkötter.

(bis 31. März 1878).

August Hermann Kreuch.

Hugo Bahrs (v. 1. April 1878 an).

## b. Die Volksschule.

## Lehrer.

Heinrich Jacob Böhl, Vorsteher.

|                                 |                                |
|---------------------------------|--------------------------------|
| Louis Ferdinand Brosang.        | Adam Gottfried August Henning. |
| Friedrich Borchherding.         | Carl Anton Griepenkerl.        |
| Carl Ferdinand Brauer.          | Martin August Spengler.        |
| Carl Louis Wilhelm Lüffenhop.   | Johann Heinrich Intemann.      |
| Martin Christian August Eckelt. |                                |

## 2) In der Stadt Bremerhaven.

## a. Die Realschule.

## Lehrer.

|  |                                   |
|--|-----------------------------------|
| Georg Ludwig Johannes Hildebrand, d. Phil. Dr., Vorsteher. |                                   |
| August Denicke, d. Phil. Dr.                               | Bernhard Hermann Marukky.         |
| Johann Heinrich Friedrichs.                                | Joh. Jos. Tanzmann, d. Phil. Dr.  |
| Heinr. Fr. C. Scheele, d. Phil. Dr.                        | Carl G. Hetling.                  |
| Heinrich Wilhelm Carl Schütz.                              | Richard Hildenhagen, d. Phil. Dr. |
| Carl Boeck.  | Carl Friedrich Elsner.            |
| Georg Carl Edmund Kalm.                                    | Herm. Gerhard Graf, d. Phil. Dr.  |
| Julius Otto Ferdinand Becker.                              | Hermann Lämmerhirt, d. Phil. Dr.  |

## b. Die Volksschule.

## 1. Abtheilung für Knaben.

## Lehrer.

Friedrich August Emil Ittig, Vorsteher.

|                                 |                                 |
|---------------------------------|---------------------------------|
| Edo Jacobus Giltz.              | Carl Friedrich Heinrich Wilhelm |
| Carl Hugo John.                 | Ferdinand Wahlsing.             |
| Fried. Aug. Wilh. Dempewolf.    | Christoph Walter.               |
| Christian Friedrich Waldhecker. | Wilh. Jul. Gustav Radmacher.    |
| August Friedr. Wilh. Maaske.    | Ferdinand Wilhelm Carspecken.   |
| Rob. Ludw. Georg Gottfr. Meyer. | Christian Grafmann.             |
| August Wilhelm Bünger.          | Carl August Adolf Keller.       |
| Bernhard Lenz.                  | Gustav Klose.                   |
| Ernst Carl Samuel Förster.      |                                 |

## 2. Abtheilung für Mädchen.

## Lehrer.

Friedrich Wilhelm Rahe, Vorsteher.

|                              |                                   |
|------------------------------|-----------------------------------|
| Friedrich Wilhelm Boucke.    | Marie Stürmer.                    |
| Herm. Friedr. Johann Schulz. | Caroline Fangmeier.               |
| Fried. Ludwig August Ahrens. | Henriette Butscher.               |
| Hermann Dieckhoff.           | Marie Wienberg.                   |
| Friedrich Wilhelm Zobel.     | Gerta Tappe.                      |
| Friedrich Ernst Schwalm.     | Marie Adelh. Gelbo, geb. Geerken. |

## 3) Im Landgebiet.

## a. Oberlehrer.

|   |    |                        |
|---|----|------------------------|
| August Ludwig Borné .....               | in | Mittelsbüren.          |
| Peter Heinrich Albers .....             | "  | Timmersloh.            |
| Gerhard Wurtmann .....                  | "  | Schwachhausen.         |
| Diedrich Karstendiek .....              | "  | Hastedt.               |
| Joh. Chr. Georg Ferd. Specht .....      | "  | Horn.                  |
| Johann Friedrich Stelloh .....          | "  | Borgfeld.              |
| Albert Hermann Brinkmann .....          | "  | Walle.                 |
| Johann Hoops .....                      | "  | Rablinghausen.         |
| Hermann Wilhelm Basse .....             | "  | Oslebshausen.          |
| Aug. Friedr. Gottfr. Hattendorf .....   | "  | Hastedt.               |
| Johann Heinrich Schröder .....          | "  | Osterholz.             |
| Friedrich Wilhelm Fricke .....          | "  | Grambke.               |
| Heinrich Martin Schlöndorf .....        | "  | Wasserhorst.           |
| Jacob Ludwig Föhl .....                 | "  | Arsten.                |
| Caspar Heinrich Wefing .....            | "  | Lehesterdeich.         |
| Carl Georg Leithäuser .....             | "  | Ströhmerdeich.         |
| Friedrich Wendorf .....                 | "  | Sebaldsbrück.          |
| Claus Georg Mahnen .....                | "  | Lesumbrof.             |
| Christoph Marcus Julius Rohde .....     | "  | Gröplingen.            |
| Johannes Friedrich Niehaus .....        | "  | Woltmershausen.        |
| August Christian Franz Schuster .....   | "  | Habenhausen.           |
| Peter Menken .....                      | "  | Seehausen.             |
| Arend Wiffen Keifert .....              | "  | Oberneuland.           |
| Carl August Weinhold .....              | "  | Kirchhuchtingen.       |
| Joh. Heinr. Carl Buerschaper .....      | "  | Neuland (Kattenthurm). |
| Ernst August Rück (commissarisch) ..... | "  | Niederblockland.       |

## b. Ordentliche Lehrer.

|   |    |                 |
|---|----|-----------------|
| Carl Georg Söhle .....                    | in | Woltmershausen. |
| Joachim Hüttmann .....                    | "  | Walle.          |
| Berend Klevenhusen .....                  | "  | Rablinghausen.  |
| Johann Lüdeling .....                     | "  | Hastedt.        |
| Georg Wilhelm Böttcher .....              | "  | Rablinghausen.  |
| Gottfried Schlenfog .....                 | "  | Hastedt.        |
| August L. Bleidorn .....                  | "  | Borgfeld.       |
| August Heinrich Friedrich Hillemann ..... | "  | Oberneuland.    |
| Johannes Meyer .....                      | "  | Gröplingen.     |
| Hermann Straßburg .....                   | "  | Sebaldsbrück.   |
| Poppe Paul Stürenburg .....               | "  | Woltmershausen. |
| Friedrich Beckmann .....                  | "  | Hastedt.        |
| Heinrich Wilhelm Meyer .....              | "  | Oberneuland.    |
| Heinrich Rannersmann .....                | "  | Arsten.         |
| Johann Christoph Kiecker .....            | "  | Hastedt.        |

|  |                   |
|--|-------------------|
| Heinrich Hagens .....                    | in Hastedt.       |
| Carl Heinrich Hermann Steinfeld .....    | " Schwachhausen.  |
| Heinrich Wilhelm Hollstein .....         | " Woltmershausen. |
| Heinrich Albrecht .....                  | " Horn.           |
| Hermann Friedrich Rück .....             | " Grambke.        |
| Johann Heinrich Bernhard Menkens .....   | " Seehausen.      |
| Ludwig Heinrich Müller .....             | " Kirchhuchting.  |
| Bernhard Diedrich Julius Nolte .....     | " Oberneuland.    |
| Robert Moor .....                        | " Hastedt.        |
| Gustav Hermann Reichstein .....          | " Hastedt.        |
| Friedrich Plate .....                    | " Walle.          |
| Joachim Friedrich Wilhelm Richters ..... | " Kirchhuchting.  |

### III. Commission für Lehrerprüfungen.

Senator Feldmann, Vorsitz.

(Erste Section, zur Prüfung von Lehrern für höhere Schulen.)

|                         |                              |
|-------------------------|------------------------------|
| Professor Dr. Herzberg. | Heinrich Ludwig Julius Buch. |
| Professor Dr. Buchenau. | Dr. W. F. Sattler.           |
| Professor Dr. Schaefer. |                              |

(Zweite Section, zur Prüfung von Lehrern für Volks- und Elementarschulen.)

|                               |                           |
|-------------------------------|---------------------------|
| Seminar-director Dr. Credner. | Seminarlehrer Neuling.    |
| Oberlehrer F. F. Entholt.     | Lehrer F. F. Schmelzkopf. |
| Oberlehrer Martin Grelle.     |                           |

### B. Senatscommission für die Stadtbibliothek.

Senator Feldmann.

Stadtbibliothekar: Johann Georg Kohl, d. R. u. d. Phil. Dr.  
Gehülfe der Stadtbibliothek: Heinrich Schläger.

### C. Senatscommission für Schauspiele und Musikaufführungen.

Senator Dr. Mohr.  
Senator Dr. Smidt.  
Senator Grave.  
Senator Dr. Hermann Gröning.  
Senator Dr. Tetens.

Musikdirector: Carl Martin Reintaler.  
Concertmeister: Friedr. Aug. Theodor Böttjer.

## D. Stipendien.

### a. Stipendien, die der Senat conferirt.

(Antum, beneficium lecturae, Bicker, Segebade von Frydag, Heerden, Krefling, Maltepart, Müller, Raesfeld, Unterstützungsfonds für junge Gelehrte und Künstler.)

#### Verwaltung.

Bürgermeister Dr. Gildemeister, Rechnungsführer für Bickers Stipendium und den Unterstützungsfonds für junge Gelehrte und Künstler.

Senator Dr. Mohr, Rechnungsführer für sämtliche Stipendien, mit Ausnahme von Bickers Stipendium und des Unterstützungsfonds für junge Gelehrte und Künstler.

Senator Dr. Smidt.

Senator Feldmann.

### b. Stipendium von Rudolf Veruus.

#### Verwaltung.

Bürgermeister Dr. Pfeiffer.

Bürgermeister Dr. Gildemeister.

Senator Dr. Mohr.

Senator Grave, Rechnungsführer.

## E. Senator Hieronymus Klugkist Stiftung für den Kunstverein.

#### Inspection.

Bürgermeister Dr. Gildemeister.

---

## VI. Polizeiverwaltung.

### 1. Senatscommission für Polizeiangelegenheiten.

Senator Dr. Tetens, Mitglied der Polizeidirection der Stadt Bremen.  
 Senator Dr. Albert Gröning, Landherr und Commissar für die  
 Hafenstädte.

Senator Dr. Pauli, ) Mitglieder der Polizeidirection der Stadt  
 Senator Dr. Plump, ) Bremen.

Diese Commission versteht die Functionen einer Landespolizeibehörde in allen Fällen, in welchen die Entscheidung nicht entweder dem Senate vorbehalten oder einer einzelnen Polizeibehörde übertragen ist. Insbesondere gehören zu ihrer Zuständigkeit: die Verfügungen wegen Ausweisung von Landstreichern und Bettlern nach Maßgabe des Freizügigkeitsgesetzes, sowie wegen Stellung unter Polizeiaufsicht, bezw. Ausweisung von Ausländern nach Maßgabe der §§ 38, 39, 284 und 362 des Strafgesetzbuchs.

### 2. Polizeiverwaltung der Stadt Bremen.

#### Die Polizeidirection.

Senator Dr. Tetens.

Senator Dr. Pauli.

Senator Dr. Plump.

Senator Tetens (Büreau, Stadthaus, Zimmer Nr. 13): Allgemeine Leitung der Polizeigeschäfte, insbesondere der Wohlfahrts-, Gesundheits- und Gewerbe-Polizei, einschließlich der Inspection der Ausmiener, der Bücherauctionatoren und des Bürgerparks.

Senator Pauli (Büreau daselbst, Zimmer Nr. 14): Sitten-, Criminal- und Fremden-Polizei.

Senator Plump (Büreau daselbst, Zimmer Nr. 17): Bau-, Straßen- und Strom-Polizei einschließlich der Angelegenheiten des Strandamts Bremen, Inspection der Balge, der Nachtwachen und der Schornsteinfeger und Bürgerrechtsachen.

#### a. Polizei-Secretär.

(Stadthaus Zimmer Nr. 12.)

Wilhelm Lange, d. R. Dr.

geboren 1850 November 11, ernannt 1875 August 17.

**b. Ober-Polizeicommissär.**

(Stadthaus Zimmer Nr. 18.)

Polizeiinspector Gustav Rasch.

**c. Criminal-Polizeicommissär.**

(Stadthaus, Zimmer Nr. 16.)

Gottschalk Friedrich Heuer.

**d. Districts-Polizeicommissäre.**

August Wilhelm Kotermann,

II. District (östliche Vorstadt vom 1. District bis einschließlich Bornstraße, Bahnhof und Bürgerpark), Bureau Kembertstraße Nr. 56.

Hermann Detjen,

III. District (westliche Vorstadt vom 2. District bis einschließlich Nordstraße), Bureau am Panzenberg.

Wilhelm Anton Jacquemier,

VII. District (Neustadt, Theerhof, Wasserkunst, Schützenhof und das angegeschlossene Terrain bis zum Eisenbahndamm der Oldenburger Eisenbahn), Bureau Westerstraße Nr. 99.

Gustav Adolf Bartels,

V. District (mittlere Altstadt vom 4. District bis ausschließlich Söge-, Haken- und Bredenstraße), Bureau Schützenwallstraße Nr. 13.

Georg Eduard Schlotterhausen,

IV. District (westliche Vorstadt vom 3. District bis zur Weser und westl. Altstadt bis einschließlich Diepenau, Huckspforte und Doventhorstraße), Bureau am Weserbahnhofs.

Andreas Friedrich Wilhelm Wagenschieffer,

I. District (östliche Vorstadt von der Weser bis einschließlich Humboldtstraße und Krankenhaus, Häfen und Meinkenstraße bis zu deren Kreuzung, sowie Kahlhöckerstraße), Bureau am Steinthor (Ostertthorssteinweg Nr. 1).

Georg Christian Janzen,

VIII. District (Buntenthorsteinweg mit dem Anschlußgebiet bis zum Schützenhofe ausschließlich, Werder mit Ausschluß der Wasserkunst), Bureau Buntenthorsteinweg Nr. 542.

VI. District (östliche Altstadt), Bureau u. L. Fr. Kirchhof (Ecke des Stadthauses.)

**e. Bureau für die Baupolizei.**

(Stadthaus, Zimmer Nr. 8 a.)

Baucommisär: Wilhelm Theodor Valentin Bülf.

**f. Mit Revision der Dampfkesselanlagen beauftragt:**

Hermann Carl Ohnesorge, Ingenieur der Gas- und Wasserwerke.

(Bureau: Gasanstalt.)

**g. Kasse.**

(Stadthaus, Zimmer Nr. 6, geöffnet Morgens 9 bis 2 Uhr, Nachm. 4 bis 7 Uhr.)

Kendant: Ludwig Schulze.

## h. Kanzlei.

(Stadthaus, Zimmer Nr. 9 und 11, geöffnet von Morgens 8 bis Abends 9 Uhr.)

Kanzlisten: { Hans Christian Heinrich Nommensen.  
Lorenz Griesmeyer.

## i. Fremden-, Paß- und Gefinde-Büreau.

(Stadthaus, Zimmer Nr. 1 u. 2, von früh 8 bis 2 u. 3 bis 8 Uhr Nachm. geöffnet.)

Kanzlisten: { Christian Friedrich Diedrich Wienberg.  
Simon Anton Moriz.  
Hermann Diedrich Hemmelskamp.

## k. Bahnhofspolizei.

Polizeiwachtmeister: Carl August Siebel.

## l. Polizeidiener.

|                                     |                                   |
|-------------------------------------|-----------------------------------|
| Conrad Moser I.                     | Johann Heinrich Eichhoff.         |
| Heinr. Gust. Ed. Oppermann.         | Georg Heinrich Ludw. Nicking.     |
| Carl Georg Philipp Bädeler.         | Bernh. Heinrich Hünze.            |
| Christian Heinr. Wilh. Richter.     | Friedrich Wilhelm Beck.           |
| Georg Heinrich Bitter.              | Joh. Heinrich Christoph Meyer II. |
| Albert Sühling.                     | Paul Friedrich August Egbers.     |
| Johann Friedr. Conrad Kaapke.       | August Wilh. Johann Hartmann.     |
| Hermann Ludwig Kostens.             | Georg Friedrich Eduard Heins.     |
| Heinr. Robert Arnold.               | Hermann Friedrich Steding.        |
| Heinr. Friedr. Wilh. Ehlerding.     | Gustav Hermann Ruzen.             |
| Georg Wolffson.                     | Joh. Heinr. Diedrich Meyer III.   |
| Georg Bernh. Bohlmann I.            | Hinrich Böning.                   |
| Johann Heinrich Ludwig Broa.        | Jul. Carl Fr. Dan. Wedemeyer.     |
| Friedrich Wilhelm Wolters.          | Carl Johann Wilh. Emil Wenke.     |
| Johann Diedrich Rüst.               | Moriz Ferd. Leopold Großkreuz.    |
| August Heinrich Meyer I.            | Heinrich Wilhelm Meyer IV.        |
| Johann Friedrich Tode.              | Ernst Wilhelm Simon.              |
| Heinr. Friedr. Christ. Conr. Wecke. | Christian Louis Meyer V.          |
| Johann Wilh. Ernst Dunsing.         | Paul Friedr. August Möllenberg.   |
| August Eduard Wiesemann.            | Heinrich Hermann Carstens.        |
| Heinrich Hermann Böneke.            | Heinrich Wilhelm Lampe.           |
| Friedrich Conrad Grote.             | Cord Bohlmann II.                 |
| Theodor Aug. Julius Moser II.       | Diedr. Carl Ernst Aug. Meyer VI.  |
| Heinrich Wilhelm Hahne.             | Ludolf Rudolf Bartels.            |
| Johann Carl Friedr. Rosenthal.      | Reinhold Adolf Weiß.              |
| Carl Louis August Wedler.           |                                   |

## m. Nachtwachenwesen.

Nachtwachenpolizeicommissär: — — — —

Aufseher: { Heinrich Friedrich Dieckmann.  
Heinrich Ludwig Thun.  
Friedrich August Kern.

Zur Zeit sind für die Stadt Bremen 17 Oberwächter, 146 Wächter und 21 Hülfswächter angestellt. Die Dienststunden derselben beginnen um 9<sup>3</sup>/<sub>4</sub> Uhr Abends und währen im Sommer bis 5 Uhr, im Winter bis 6 Uhr Morgens.

#### n. Schornsteinfeger.

- |             |                        |   |
|-------------|------------------------|---|
| 1. District | (östliche Altstadt):   | Heinrich Munter.                              |
| 2. "        | " "                    | Franz Carl Alex. Sonntag.                     |
| 3. "        | " "                    | Daniel Friedrich Janßen.                      |
| 4. "        | westliche "            | Adolf Theodor Munter.                         |
| 5. "        | " "                    | Johannes Ferdinand Geerke.                    |
| 6. "        | " "                    | Georg Stichnath.                              |
| 7. "        | (Neustadt):            | Heinrich Grobrügge.                           |
| 8. u. 9. "  | " "                    | Johann Carl Koch.                             |
|             |                        | Provisor. Substitut: Diedrich Theodor Munter. |
| 10. "       | (östliche Vorstadt):   | Johann Philipp Frese.                         |
| 11. "       | " "                    | Johann Diedrich Alßen.                        |
| 12. "       | " "                    | Johann Kocholl.                               |
| 13. "       | " "                    | Daniel Fuchs.                                 |
| 14. "       | westliche "            | Herm. Heinr. May. Lammers.                    |
| 15. "       | " "                    | Joh. Friedr. Wilh. Wehrmann.                  |
| 16. "       | " "                    | Joh. Christ. Giere.                           |
| 17. "       | östliche "             | Johann Bernhard Müller.                       |
| 18. "       | " "                    | Bernhard Ludwig Frese.                        |
| 19. "       | " "                    | Henrich Scheer.                               |
| 20. "       | " "                    | Carl Eduard August Kaufmann.                  |
| 21. "       | (Buntenthorssteinweg): | Gustav Eduard Munter.                         |

#### o. Taxatoren von Mobilargegenständen.

Georg Christian Bölkner. Friedrich Wilhelm Schatte.  
Die Taxatoren von Immobilien siehe unter 4 und im Abschnitt IX. unter A 2.

#### p. Ausmiener.

Hermann Eduard Schöttler. Johann Heinrich Finke.

#### q. Bücherauctionatoren.

Wilhelm Seher. Alfred Diez.  
Karl Tannen.

Die Polizeibehörden für die Hafenstädte und das Landgebiet siehe in den Abschnitten XIII. und XIV.

### 3. Deputation für die Gefängnisse.

Aus dem Senate.

Senator Dr. Lürman.  
Senator Dr. Pauli. (Inspector der Gefängnisse.)  
Senator Dr. Blump.

## Aus der Bürgerschaft.

Dr. C. G. Barkhausen.  
 N. N. Ordemann.  
 Otto Sjöström.

Leopold Strube, Rechnungsführ.  
 C. N. L. Tebelmann.  
 J. M. Wulstein.

## B e a m t e.

## a. Strafanstalt zu Oslebshausen.

Director: August Ludwig Carl Schnepel.  
 Inspector: Franz Johann Adolf Zoglouek.  
 Hausgeistlicher: Pastor Ludwig Kayser.  
 Hausarzt: Dr. med. Wilhelm Olbers Focke.  
 Hauslehrer: Wilhelm Kofmann.  
 Oberaufseher: August Carl Wilhelm Lüpke.

## b. Gefängnißhaus.

Gefängnißcommissär: Johannes Arief.  
 (Wegen des Arbeitshauses siehe Abschnitt XI. B. 2.)

## 4. Senatscommission wegen der Brandversicherungen.

Senator Dr. Plump.

## Taxatoren für Immobilien.

## 1. Im Landgebiete

(ausschließlich des Geltungsgebiets des § 23 der Bauordnung für das Landgebiet vom 29. Juli 1871; vergl. Abschnitt IX. unter A. 2).

Zimmermeister Diedrich Wurthmann in Walle.  
 Maurermeister Hinrich Rathkamp zu Ellen.  
 Bauunternehmer Christoph Diedrich Wilhelm Philipp Meinecke am Buntenthorssteinwege.  
 Bauunternehmer Hermann Meyer zu Woltmershausen.  
 Bauunternehmer Lüder Kirbiz in Bremen.

## 2. In Begejack.

Zimmermeister Eduard Heinr. Pestrup.  
 Maurermeister Hinrich Hartmann.  
 Baubeamter Joh. Heinr. Georg Christ. Bahland.  
 Architect Carl Hartmann.

## 3. In Bremerhaven.

Zimmermeister Carl Heinrich Reuter.  
 Architect Louis Löschner.  
 Maurermeister Claus Hamje.  
 Architect Wilhelm August Flatters.

(Die Taxatoren von Mobiliargegenständen, siehe oben unter 2o.).

### 5. Deputation wegen der städtischen Pöschanstalten.

Aus dem Senate.

Senator Dr. Tetens. Senator Dr. Plump.

Aus der Bürgerschaft.

C. Arndt. Alb. Lahmann.  
S. Beste. G. Stichnath.  
F. W. A. Steinhäuser, Rechnungsführer.

Feuerwehr.

Branddirector: Hugo Richard Schumann.

Brandmeister: { Heinrich Alexander Traugott Stude.  
Abolf Carl Wilhelm Dittmann.

Reservelöschcorps.

Sprizenmeister: Hermann Theodor Wischer van Gaasbeck.

### 6. Deputation wegen der Gassenreinigung.

Aus dem Senate.

Senator Dr. Plump. Senator Nielsen.

Aus der Bürgerschaft.

S. Beste, Rechnungsführer. Dr. jur. J. Pavenstedt.  
E. A. Henze. Hermann Schaffert.  
L. C. Kolze.

Beamte.

Auffeher: { Christ. Friedrich Rose.  
Ernst August Reinecke.

### 7. Deputation für die Gas- und Wasserwerke.

Aus dem Senate.

Senator Nielsen. Senator Dr. Meier.

Aus der Bürgerschaft.

Chr. Arndt. J. D. Helmken.  
Dr. jur. F. A. H. Behncke. D. Sjöström, Rechnungsführer.  
Dr. ph. J. C. A. Feldmann.

Beamte der Gas- und Wasserwerke.

Director: Herm. Aug. Ludw. Salzenberg.

Inspector: Friedrich Wilhelm Horn.

Ingenieur: Hermann Carl Ohnesorge.

|                |   |   |
|----------------|---|---|
| Buchhalter:    | } | Georg Grotewold, Bureauvorstand.                    |
|                |   | Friedrich Christoph Stradtman, Substitut desselben. |
|                |   | Gerhard Julius Sickmann.                            |
|                |   | August Georg Tietjen.                               |
| Lageraufseher: | } | Christian Depfen.                                   |
|                |   | Diedrich Mai.                                       |
| Controleure:   | } | Johann Heinrich Conrad Scheele.                     |
|                |   | Hermann Behrens.                                    |
|                |   | Georg Christian Henke.                              |
|                |   | Conrad Heinrich Rode.                               |
|                |   | Albrecht Heinrich Klusmann.                         |
|                |   | Gerd Hinrich Wiechmann.                             |
|                |   | Christian Frische.                                  |

## 8. Medicinalverwaltung.

### Medicinalcommission des Senats.

Bürgermeister Dr. Pfeiffer.      Senator Dr. Tetens.

#### a. Sanitätsbehörde.

Die Mitglieder der Medicinalcommission und des Gesundheitsraths, sowie folgende von der Bürgerschaft gewählte Mitglieder:

|                             |                                |
|-----------------------------|--------------------------------|
| Johann Diedrich Brededorst. | Johann Depfen.                 |
| Professor Dr. Buchenau.     | Leop. Strube, Rechnungsführer. |
| C. W. Debbe.                | Carsten Waltjen.               |

#### b. Gesundheitsrath.

Carl Anton Eduard Lorent, d. M. Dr.  
 Erhard Friedrich Gustav Heinrich Pleker, d. M. Dr.  
 Ernst Bernhard Pauli, d. M. Dr.  
 Johann Friedrich Kottmeier, d. M. Dr.  
 August Gabriel Loose, d. M. Dr.  
 Johann Lorenz Theodor Willich, Apotheker.

#### c. Impfwesen.

Commission des Gesundheitsraths für das Impfwesen.  
 Dr. med. C. B. Pauli.      Dr. med. A. G. Loose.

#### Impfärzte.

|             |   |  |
|-------------|---|--|
| Für Bremen: | } | Dr. med. Moriz Edmund Rothe, zugleich Vorsteher des Impfinstituts. |
|             |   | Dr. med. C. F. Hieronymi, Stellvertreter desselben.                |
|             |   | Dr. med. J. G. Noltenius.  |
|             |   | Dr. med. J. L. Tidemann.   |
|             |   | Dr. med. D. Kulenkampff.   |
|             |   | Dr. med. J. Tillmanns.   |

Für das Landgebiet: } Dr. med. J. G. Gildemeister.  
 } Dr. med. J. L. Tölken.  
 Für Vegesack: Polizeiarzt Dr. med. J. G. Wilmanns.  
 Für Bremerhaven: Polizeiarzt Dr. med. C. With.

d. Medicinalamt für die Stadt Bremen und das Landgebiet.  
 Senator Dr. Tetens.

(In den Hafenstädten ist das Medicinalamt den dortigen Aemtern übertragen.)

Büreau des Medicinalamts für das Impfwesen.

(Stadthaus, Zimmer Nr. 2, von früh 8 bis 1 und 3 bis 7 Uhr Nachm. geöffnet.)

Kanzlist: Christian Friedrich Diedrich Wienberg.

#### e. Medicinalbeamte.

Polizeiärzte.

Für die Stadt Bremen: } Johannes Caspar Heinrich Dreier, d. M. Dr.  
 } Wilhelm Olbers Focke, d. M. Dr.  
 Für die Stadt Vegesack: Johann Georg Wilmanns, d. M. Dr.  
 Für die Stadt Bremerhaven: Carl With, d. M. Dr.

Polizeiithierärzte.

Für die Stadt Bremen: Adolf Heinrich Meyer.

Für die Stadt Bremerhaven: Friedrich Ludwig Döpke.

Gerichtsarzt: Otto Theodor Hoken, d. M. Dr.

Medicinalchemiker.

Für die Stadt Bremen: Ernst Theodor Ludwig Janke, d. Phil. Dr.

Für die Stadt Bremerhaven: Carl Barth, d. Phil. Dr.

(Die chemische Station in Bremen befindet sich im Hause Catharinenstraße Nr. 12 und ist geöffnet an den Werktagen Vormittags von 9 bis 1 Uhr, Nachmittags von 3 bis 6 Uhr.)

Sanitätsgehülfe: Heinrich Ernst Heimsöth.

#### f. Untersuchungsärzte für Auswandererschiffe.

Dr. A. L. D. Soldan in Bremerhaven.

Dr. Wilh. Diederichs in Bremerhaven.

#### g. Immatriculirte Medicinalpersonen.

(Die mit einem \* bezeichneten sind nicht Bremische Staatsangehörige.)

##### 1) Aerzte.

Carl August Ludwig Stachow, d. M. Dr.

Christian Eduard Krummacher, d. M. Dr.

Caspar Franz Hieronymi, d. M. Dr.

Joh. Ludwig Hermann Engelsen sen., d. M. Dr., in Rockwinkel.

Carl Anton Eduard Lorent, d. M. Dr.

Johann Gustav Eduard Günther, d. M. Dr., in Vegesack.

Hermann Gustav Runge, d. M. Dr.

- Johann Eberhard Noltenius, d. M. Dr.  
 Julius Widmann, d. M. Dr.  
 Carl Johann Gustav Hartlaub, d. M. Dr.  
 Melchior Hermann Segelken, d. M. Dr.  
 Ernst Ferdinand Plate, d. M. Dr.  
 Erhard Friedrich Gustav Heinrich Pleker, d. M. Dr.  
 Johann Hermann Kohlsz, d. M. Dr.  
 Ernst Bernhard Pauli, d. M. Dr.  
 Johann Hermann Georg Friedrich Max Gelling, d. M. Dr.  
 Hermann Friedrich Barkhausen, d. M. Dr.  
 Johann Heinrich Busch, d. M. Dr.  
 Georg Friedrich Lang, d. M. Dr.  
 Johann Adolf Eduard Spitta, d. M. Dr.  
 Hermann August Friedrich Borchers, d. M. Dr.  
 Johannes Caspar Heinrich Dreier, d. M. Dr.  
 Georg Ernst Strube, d. M. Dr.  
 Moriz Edmund Rothe, d. M. Dr.  
 Wilhelm Olbers Focke, d. M. Dr.  
 Johann Friedrich Kottmeier, d. M. Dr.  
 Ernst Wilhelm Friedrich Horn, d. M. Dr.  
 Otto Theodor Hogen, d. M. Dr.  
 Johann Friedrich Bockelmann, d. M. Dr.  
 Carl Wilhelm Ludwig Stadler, d. M. Dr.  
 Olaf Johann Eberhard Thulesius, d. M. Dr.  
 August Ludwig Diedrich Soldan, d. M. Dr., in Bremerhaven.  
 Carl Ludwig Leonhard, d. M. Dr.  
 Carl Ludwig Luce, d. M. Dr.  
 August Gabriel Loose, d. M. Dr.  
 Gustav Wilhelm Nagel, d. M. Dr.  
 Wilhelm Ludwig Eberhard Focke, d. M. Dr.  
 Carl Wilhelm Leonhard Scherk, d. M. Dr.  
 Johann Georg Wilmanns, d. M. Dr., in Begejack.  
 \* August Lebrecht Wilhelm Goering, d. M. Dr.  
 Johann Carl Friedrich Julius Thorspecken, d. M. Dr.  
 \* Carl Georg Albert Tormin, d. M. Dr., Oberstabs- und  
 Regimentsarzt im Königl. Preuß. 1. hanseat. Infanterie-  
 Regiment Nr. 75.  
 Johann Ludwig Hermann Engelsen jun., d. M. Dr., in Rockwinkel.  
 Johann Paul Friedrich Scholz, d. M. Dr., dirigirender Arzt der  
 Krankenanstalt.  
 Georg Eduard Meyer, d. M. Dr.  
 Joh. Heinr. Bernhard Martin Averbek, d. M. Dr.  
 Friedrich Laurenz Tidemann, d. M. Dr.  
 Diedrich Kulenkampff, d. M. Dr.  
 \* Otto Sprenger, d. M. Dr.  
 Wilhelm Friedr. Carl Högreme, d. M. Dr.

- Carl With, d. M. Dr., in Bremerhaven.  
 Johann Diedrich Betke, d. M. Dr.  
 Johann Ludwig Degener, d. M. Dr.  
 \* Bronislaus Galczowski, d. M. Dr., Assistenzarzt im Königl.  
 Preuß. 1. hanseat. Infanterie-Regiment Nr. 75.  
 \* Heinrich Anaaß, d. M. Dr.  
 \* Wilhelm Diederichs, d. M. Dr., in Bremerhaven.  
 Johann Tillmanns, d. M. Dr.  
 Georg Peter Wilh. Friß Aug. Heinr. van Baernewyck, d. M. Dr.  
 \* Philipp Friedrich Max Schaeffer, d. M. Dr.  
 Gustav Adolf Philipp Straßburg, d. M. Dr.  
 Johann Eduard Gildemeister, d. M. Dr.  
 \* Peter Keuß, d. M. Dr.  
 \* Johann Christoff Gottfried Timmermann, d. M. Dr.  
 Bernhard Falk, d. M. Dr., in Bremerhaven.  
 Johann Ludwig Tölken, d. M. Dr.  
 Jacob Düsterwald, d. M. Dr.  
 \* Gustav Grober, d. M. Dr.  
 Johann Stoevesandt, d. M. Dr.  
 Wilhelm Ludwig Everhard Lürman, d. M. Dr.  
 \* Clemens August Tophoff, d. M. Dr.  
 Diedrich Jacob Eduard Kulenkampff, d. M. Dr.  
 \* Georg August Heinrich Schüßler, d. M. Dr.  
 \* Friedrich Wilhelm Max Ohlemann, d. M. Dr., in Vegesack.  
 Johann Gustav Carl Wilhelm Hurm, d. M. Dr.  
 \* Georg Friedrich Welß, d. M. Dr.  
 \* Adolf Averdamm, d. M. Dr., in Bremerhaven.  
 Friedrich Wilhelm Wedemeyer, d. M. Dr.

## 2) Zahnärzte.

- August Eduard Lichtenstein.  
 Rudolf Ferdinand Büttner, d. Phil. Dr.  
 Heinrich Odenthal.  
 Simon Fenchel.  
 Julius Carl Marius Seeger, d. M. Dr.  
 Emil Ernst August Flörke, d. M. Dr.  
 Friedrich Wilhelm Georg Herbst.  
 \* Heinrich Friedrich Louis Klages.  
 Heinrich Talla.  
 \* Hermann Johannes Menthen, in Bremerhaven.

## 3) Geprüfte ärztliche Gehülfen.

- |                              |                              |
|------------------------------|------------------------------|
| Johann Heinrich Wenner.      | Conrad Franz Heinr. Bruns.   |
| Jacobus Krauß.               | Aug. Ludw. Ferdinand Grupe.  |
| Peter Megidius Krauß.        | Wilh. Ludw. Clamor Reckum zu |
| Carl Friedr. Theodor Franke. | Bremerhaven.                 |

Ernst Wilh. Carl Eichentopf.  
 Johann Heinrich Herholz.  
 Wilhelm Robert Liebig.  
 Philipp Behrens.  
 \* Carl Kallmeyer.  
 Heinrich Friedrich Biermann.  
 Friedrich Wilhelm Berbeck zu  
 Bremerhaven.  
 Carl Friedrich Bergmann.  
 Christoph Heinr. Ludw. Maurer.  
 Thomas Mez.

August Wilhelm Schuster zu  
 Bremerhaven.  
 \* Carl Ludw. Gust. Zimmermann.  
 Johann Ludwig Heinrich Carl  
 Kaufmann.  
 Andreas Dörr.  
 Friedrich Wilhelm Stopfkuchen.  
 Eduard Christoph Aug. Schmidt.  
 Franz Heinrich Hermann Hering  
 zu Bremerhaven.  
 Carl Adolf Wilhelm Werner.

#### 4) Hebammen.

##### a. In der Stadt Bremen.

###### Altstadt.

- |              |   |  |
|--------------|---|--|
| 1. District: | { | Rudolf August Hugo Heller Ehefrau.             |
|              |   | Albert Delwall Ehefrau.                        |
|              |   | Albert Kruse Ehefrau.                          |
| 2. "         | { | Diedrich Christian Wilhelm Hildebrand Ehefrau. |
|              |   | Philipp Gehle Ehefrau.                         |
| 3. "         | { | Heinrich Friedrich Wilhelm Schmidt Ehefrau.    |
|              |   | Heinrich Friedrich Wilhelm Blase Ehefrau.      |
| 4. "         | { | Gottfried König Ehefrau.                       |
|              |   | Johann Friedrich Jaqui Ehefrau.                |
| 5. "         | { | Christian Tietjen Wittwe.                      |
|              |   | Bernhard Buschmann Wittwe.                     |
| 6. "         | { | Joh. Heinrich Friedr. Wilh. Meyer Wittwe.      |

###### Neustadt.

- |      |   |  |
|------|---|--|
| 7. " | { | Heinrich Katenkamp Wittwe.                 |
|      |   | Hans Heinrich Friedrich Schwarz Ehefrau.   |
| 8. " | { | Johann Christian Meyne Ehefrau.            |
|      |   | Heinrich Wilhelm Niederbockstruck Ehefrau. |
| 9. " | { | Johann Heinrich Christoph Krull Ehefrau.   |
|      |   | Carl Friedrich Giese Ehefrau.              |
|      |   | Christian Jacob Kirbiz Ehefrau.            |

###### Vorstadt.

- |       |   |   |
|-------|---|---|
| 10. " | { | Christian Bernhard Beling Wittwe.           |
|       |   | Friedrich Franz Castens Wittwe.             |
|       |   | Heinr. Carl Friedr. Ludw. Pinofsky Ehefrau. |
|       |   | Franz Ernst Holtorp Ehefrau.                |
|       |   | Johann Christoph Meyer Ehefrau.             |
|       |   | Heinrich Diedrich Sieckmann Ehefrau.        |
|       |   | Georg Hemmerich Wittwe.                     |

- |     |           |   |     |
|-----|-----------|---|-----|
|     |           | Joh. Gerh. Heinr. Klusmann Ehefrau.     |     |
|     |           | Johann Conrad Ludwig Kßmann Ehefrau.    |     |
|     |           | Johann Wilhelm Kreuziger Ehefrau.       | 9.  |
| 10. | District: | Ernst Wilhelm August Springer Ehefrau.  | 10. |
|     |           | Bertha Marie Elisabeth Käding.          | 11. |
|     |           | Johann Friedrich Lindemann Wittwe.      |     |
|     |           | Louis Blume Ehefrau.                    |     |
|     |           | Heinrich Ludwig Knaup Wittwe.           | 12. |
|     |           | Heinrich Matthias Acker Ehefrau.        |     |
| 11. | "         | Hermann Diedrich Millahn Ehefrau.       | 13. |
|     |           | Bernhard Schmidt Ehefrau.               |     |
|     |           | Friedrich Wilhelm Beisner Ehefrau.      |     |
|     |           | Friedrich Gottfried Güntherodt Ehefrau. | Wi  |
|     |           | Heinrich Westkamp Wittwe.               | Jr. |
|     |           | Johann Wulffen Ehefrau.                 | So  |
|     |           | Friedrich Wilhelm Weber Ehefrau.        | Ca  |
| 12. | "         | Nicolaus Heinrich Timm Ehefrau.         | Ph  |
|     |           | Johann Gerhard Weber Wittwe.            | Fri |
|     |           | Johann Friedrich Siegmund Reif Ehefrau. | Fri |
|     |           | Ulfert van Dyken Ehefrau.               |     |

Krankenanstalt.

b. In den Hafensstädten.

In Begeack.

Friedrich Ernst Andreas Jahn Ehefrau.

In Bremerhaven.

|                                |                                |
|--------------------------------|--------------------------------|
| Henning Erich Johannes Wittwe. | Bernhard Lange Ehefrau.        |
| Claus Lange Wittwe.            | Hinrich Stege Ehefrau.         |
| Heinrich Olbrich Ehefrau.      | Friedr. Wilh. Neumann Ehefrau. |

c. Im Landgebiet.

Am rechten Weserufer.

- |    |           |   |     |
|----|-----------|---|-----|
| 1. | District: | Ernst Bloß Wittwe, in Hastedt.                  | Chr |
|    |           | Friedrich Christian Müller Ehefrau, in Hastedt. |     |
| 2. | "         | Claus Warnken Wittwe, in Lehe.                  | So  |
|    |           | Johann Herrmann Ehefrau, in Lehe.               |     |
| 3. | "         | Lür Wurtmann Ehefrau, in Borgfeld.              |     |
| 4. | "         | Heinrich Gröffel Ehefrau, in Oberneuland.       | Da  |
| 5. | "         | Johann Heinrich Bloß Ehefrau, in Osterholz.     |     |
| 6. | "         | Heinrich Blanke Ehefrau, in Niederblockland.    |     |
| 7. | "         | Hinrich Wätjen Ehefrau, in Burg.                |     |
|    |           | Dietrich Bahlring Ehefrau, in Mittelsbüren.     |     |
| 8. | "         | Georg Sichel Ehefrau, in Walle.                 |     |
|    |           | Friedrich Meyer Ehefrau, in Gröplingen.         |     |

## Am linken Weserufer.

9. District: } Joh. Fr. Chr. Witte Wittwe, am Buntenthors-  
steinweg.  
Ernst Hinrich Christel Christelmann Ehefrau, am  
Bunthorssteinweg.  
10. " } Christian Warnken Ehefrau, in Arsten.  
11. " } Oltmann Garbade Wittwe, in Huchting.  
12. " } Anton Stumper Ehefrau, in Strohm.  
Heinrich Himmelstump Ehefrau, in Woltmershausen.  
13. " } Frik Schröhr Ehefrau, in Rablinghausen.  
Heinrich Stumper Ehefrau, in Hasenbüren.

## 5) Apotheker.

|   |  |
|---|--|
| Wilhelm Heinrich Lahusen.               | Carl Hugo Matthias Ferdinand vom Hofe. |
| Jr. Carl Aug. C. Zimmermann.            | Ulrich Friedrich Hausmann.             |
| Johann Lorenz Theod. Willich.           | Johann Wilhelm Reif.                   |
| Carl Bernh. Keyffer.                    | Adolf Wilhelm Giehler.                 |
| Philipp Wilhelm Wiesenhavern.           | Ferdinand Stümcke, in Begejack.        |
| Friedrich Toel.                         | Carl Barth, in Bremerhaven.            |
| Friedrich Wilhelm Julius Hugo Brodkorb. | Heinr. v. Emster, in Bremerhaven.      |

## 6) Thierärzte.

|                           |  |
|---------------------------|--|
| Adolf Heinrich Meyer.     | * Ludwig Joseph Braun.                   |
| Johann Jacob Olschewsky.  | * Friedrich Ludwig Döpke in Bremerhaven. |
| Erich Friedrich Leefhelm. |  |

## 9. Eichungscommission.

Senator Dr. Tetens.

Technischer Beamter.

Ingenieur H. C. Ohnesorge.

Eichamt Bremen.

Christian Arndt, Eichmeister. 19/1.

Eichamt Begejack.

Johann Georg Christian Heinrich Bahland, Eichmeister. 19/2.

Eichamt Bremerhaven.

Daniel Carl Wilhelm Ludolph, Eichmeister. 19/3.

## VII. Finanzen und Staatsvermögen.

### 1. Finanzdeputation.

Aus dem Senate.

Bürgermeister Dr. Gildemeister.  
 Senator Buff.  
 Senator Dr. Hermann Gröning.  
 Senator Lülmann.

Aus der Bürgerschaft.

|                        |                             |
|------------------------|-----------------------------|
| Dr. H. H. Adami.       | J. L. J. Plump.             |
| Dr. jur. W. Th. Barth. | L. W. Roselius.             |
| C. C. Beyer.           | J. H. Schmidt.              |
| H. Danziger.           | J. E. Schütte.              |
| Dr. H. Lampe.          | D. Thnen.                   |
| N. A. Ordemann.        | D. G. Volkmann, Rechnungsf. |

Inspectoren der Generalkasse.

Senator Buff.

D. G. Volkmann.

Beamte.

Generaleinnehmer: Peter Friedrich August Casten.  
 Controlleur der directen Steuern: Katasterbeamter Lindmeyer.  
 Kassirer der Generalkasse: Carl Kolwey.  
 Buchhalter der Generalkasse: Hermann Bernhard Flömer.  
 Kassenbeamte der Generalkasse: | Friedrich Gottlieb Kiechers.  
 | Andreas Kniep.

Gehülfe der Generalkasse: Georg Erhard Messerer.

Die Generalkasse, an der Marktstraße Nr. 2, ist geöffnet täglich von 9 bis 1  
 und von 3 bis 6 Uhr.

### 2. Steuerdeputation.

Aus dem Senate.

|                                 |                    |
|---------------------------------|--------------------|
| Bürgermeister Dr. Gildemeister. | Senator Lülmann.   |
| Senator Grave, Vorsitz.         | Senator Dr. Meier. |
| Senator Dr. Alb. Gröning.       |                    |

## Aus der Bürgerschaft.

|                               |                        |
|-------------------------------|------------------------|
| Dr. H. H. Adami.              | C. G. Schönfelder.     |
| Joh. Eggers, Rechnungsführer. | Dr. C. G. L. Schrader. |
| Nic. Jacobi.                  | J. E. Schütte.         |
| J. D. Ihlder.                 | C. A. L. Tebelmann.    |
| A. G. Nebelthau.              | C. C. W. Traub.        |
| Dr. J. L. E. Pavenstedt.      | J. M. Wulstein.        |

## Beamte bei dem General-Steueramt.

Dasselbe befindet sich im Hause „Vindenhof“ am Domshof und ist geöffnet von 9 bis 1 Uhr und von 3 bis 6 Uhr.

Steuerdirector: Hermann Heinrich Bernhard Dierking.

## 1. Abtheilung.

Erhebung der in dem Gesetz über die jährlichen Abgaben festgesetzten Steuern und der Einkommensteuer.

Ober-Kassirer: Gerhard Philipp Grelle.

## Kassirer.

|                                    |                             |
|------------------------------------|-----------------------------|
| Gerhard Christoph Rabba.           | Daniel Heinrich Meyer.      |
| Joh. Heinr. Gerh. Gottfr. Severin. | Johann Friedrich Burghardt. |

## Schreiber.

|                                 |                                    |
|---------------------------------|------------------------------------|
| Christian Friedrich Rahtert.    | Heinrich Georg Bartels II.         |
| Hermann Heinrich Wiegmann.      | August Ferdinand Wilh. Löffow.     |
| Christian Ludwig Schmidt.       | Ernst Christian Friedr. Wietfeldt. |
| Friedrich Dahnen.               | Friedr. Heinrich Ferd. Engelsing.  |
| Johann Diedrich Bartels I.      | Hermann Wilhelm Friederichs.       |
| Johann Hermann Faber.           | Otto Ferd. Franz Joseph Zeller.    |
| Carl Heinrich Adolf Wedemeyer.  | Ernst Friedrich Paul Braune.       |
| Johann Albr. Bernh. Fellermann. | — — — — —                          |
| Georg Wilhelm Brink.            |                                    |

## 2. Abtheilung.

Erhebung der Umsatzsteuer, der Schiffsahrtsabgaben, der Consumtionsabgaben, des Weggeldes u. s. w.

Ober-Kassirer: Christoph Diedrich Bünslow.

## Kassirer.

|                                 |                           |
|---------------------------------|---------------------------|
| Carsten Busch.                  | Friedrich Wilhelm Frebel. |
| Johann Hermann Köster.          | Georg Heinrich Beckmann.  |
| Friedrich Heinr. Lüder Löscher. |                           |

## Schreiber.

|                                  |                                 |
|----------------------------------|---------------------------------|
| Christoph Heinrich Stöckmann.    | Heinrich Christoph Scharlemann. |
| Gerhard Henke.                   | Theodor Gerhard Messerer.       |
| Heinrich Wilhelm Andreas Felter. | Julius Emil Lopytsch.           |
| Johann Pöls.                     | Wilhelm Ernst Eduard Langrehr.  |
| Bernhard Heinrich Wilkens.       |                                 |

## Einehmer.

|                                   |                                    |
|-----------------------------------|------------------------------------|
| Gerhard Hermann Garlich . . . .   | am Buntenthore.                    |
| Christian Heinrich Jordan . . . . | am Buntenthorssteinweg.            |
| Heinrich Christoph Ehntholt . . . | am Hohenthore.                     |
| Heinrich Friedrich Carl Stegmann  | an der Hakenburg.                  |
| Hermann Friedrich Wiegmeier.      | an der Woltmershauser Chaussee.    |
| Carl Friedrich Martens . . . . .  | am Neustadtsbahnhofe.              |
| Johann Hermann Ruhe . . . . .     | am Weserbahnhofe.                  |
| Johann Friedrich Budde . . . . .  | am Gröplingerdeich.                |
| Hermann Conrad Daniel Beuß        | an der Uthbremerstraße.            |
| Friedrich Adolf Bradtmöller . . . | an der Hempstraße.                 |
| Johann Friedrich Wilhelm Wehe     | am neuen Torfcanal.                |
| Johann Heinrich Conrad Böker      | am Staatsbahnhofe (Güterschoppen). |
| August Wilh. Gottlieb Meyer I.    | am Staatsbahnhofe (Personenhalle). |
| Johann Wiechmann . . . . .        | am Venlo-Hamburger Bahnhofe.       |
| Conrad Huber . . . . .            | an der Schwachhauser Chaussee.     |
| Andreas Sanders . . . . .         | zu den drei Pfählen.               |
| Joh. Heinr. Arnold Dieckvoß . .   | am Werderthore.                    |

## Gehülphen.

|                                    |                                |
|------------------------------------|--------------------------------|
| Lüder Gerlach.                     | Peter Anton Bauer.             |
| Georg Friedrich Bodeker.           | Carl Friedrich August Finke.   |
| Johann Bernhard Plate.             | Georg Wilhelm Hermann Pape.    |
| Emil Losch.                        | Carl Friedrich Thiessen.       |
| Johann Heinrich von Ohlen.         | Hermann Struck.                |
| Johann Christian Lindemann.        | Carl Herm. Theodor Vielhaben,  |
| Heinrich Gerh. Th. Buschmann.      | in Bremerhaven stationirt.     |
| Carl Hermann Heinrich Eydorff.     | Johann Hinrich Alst.           |
| Bernhard Albrecht Rinne.           | Hermann Gustav Valle.          |
| Johann Gottfried Christ. Meyer II. | Eduard Dominicus Bernhard.     |
| Heinrich Christoph Carl Müller.    | Georg Erdmann Pöhle.           |
| Christoph Friedrich Wilh. Pieper.  | Johann Christian Seegers.      |
| Heinr. Friedr. Christ. Hachmann.   | — — — — —                      |
| Theodor Poser.                     | — — — — —                      |
| Friedr. Jac. Andr. Bunnemann.      | Joh. Friedr. Wilh. Kellenberg, |
| Georg Ludwig August Dahnert.       | zugleich Anrunderer am Weser-  |
| Carl Joachim Ludwig Közler.        | bahnhof.                       |

## Büreaudiener.

Friedrich Heinrich Heine.      Theodor Hoyer.

Beamter bei der Zollabfertigungsstelle an der  
Oberweser.

Gottfried Martin Albertus Alexander Delfers, Verwalter der  
Krahnanstalten.

### 3. Steueramt in Vegeack.

Steuererheber Peter Behrens.

### 4. Steueramt in Bremerhaven.

Steuererheber Friedrich Heinrich Niemenschneider.  
Schreiber Johann Heinrich Julius Büsing.

### 5. Kreeper.

Nicolaus Plump, Holzreeper.  
Carl Heinrich Wefing, Nothreeper.

### 6. Weggeld-Erheber.

#### Am rechten Weserufer.

Vor Hastedt: Generalsteueramts-Einnehmer Sanders.  
Zu Tenöver: Grenzaufseher Meyer (Pächter).  
Vor Schwachhausen: Generalsteueramts-Einnehmer Huber.  
Zu Lehesterdeich: Silert Frerksen (Pächter).  
Vor Walle: Generalsteueramts-Einnehmer Beuß.  
Am Gröplingerdeich: Generalsteueramts-Einnehmer Budde.  
Zu Grambke: Johann Salomon Cassal (Pächter).

#### Am linken Weserufer.

Am Buntenthorssteinweg: Generalsteueramts-Einn. Jordan.  
Zu Warthurm: Grenzaufseher Wilkens.

### 3. Deputation für den Vermögenschoß.

#### Aus dem Senate.

|                     |                    |
|---------------------|--------------------|
| Senator Feldmann.   | Senator Bülmann.   |
| Senator Dr. Tetens. | Senator Dr. Meier. |

#### Aus der Bürgerschaft.

|                               |                          |
|-------------------------------|--------------------------|
| J. C. Achelis.                | Herm. Lampe.             |
| Dr. H. H. Adami.              | Dr. J. L. E. Pavenstedt. |
| C. W. Bödeker jun.            | H. Sanders.              |
| J. C. F. Dormann.             | Ad. Schörling.           |
| J. C. Dubbers.                | J. H. A. Schröder.       |
| Joh. Eggers, Rechnungsführer. | J. W. Smidt.             |
| G. D. Faber.                  | J. Stümcke.              |
| H. Frese.                     | J. G. Weber.             |
| L. F. Hoffmann.               | Dr. M. H. Wilkens.       |

### 4. Reclamationsdeputation.

#### Aus dem Senate.

|   |
|---|
| Senator Feldmann.                                       |
| Senator Dr. Meier, zugleich Ausleger der Steuergesetze. |

## Aus der Bürgerschaft.

|                        |                       |
|------------------------|-----------------------|
| Dr. H. H. Adami.       | J. Eggers.            |
| G. A. Belling.         | Richter Dr. de Harde. |
| Dr. A. J. Blendermann. | A. Meyerbierks.       |
| J. D. Bredehorst.      | Carl Koltenius.       |
| H. Brüns.              | J. Tidemann jun.      |
| G. Dannemann.          | Dr. M. H. Wilckens.   |

### 5. Deputation zur Verwaltung der öffentlichen Grundstücke.

Zu ihrem Geschäftskreise gehören die Verwaltung der öffentlichen Grundstücke, der Bürgerweide, der sämtlichen Domianialgefälle, der Abgaben und Gefälle von öffentlichen Grundstücken, und sonstiger Einnahmen, für welche keine besondere Verwaltung besteht.

## Aus dem Senate.

|                  |                    |
|------------------|--------------------|
| Senator Lülmann. | Senator Dr. Plump. |
|------------------|--------------------|

## Aus der Bürgerschaft.

H. Brüns, Rechnungsführer für die Brandversicherungen und für die öffentlichen Läger.  
 J. D. Helmken.  
 J. G. Lübben.  
 Dr. J. L. E. Pavenstedt.  
 J. W. A. Steinhäuser, Rechnungsführer für die öffentl. Grundstücke.  
 Hermann Woltjen.

## Beamte.

Hirt auf dem Ziegelwerder: Johann Hermann Lindmeyer.  
 Aufseher des Pulvermagazins: Joseph Büschel.  
 Aufseher des Terpentinelagers: Generalsteueramts-Einn. Meyer.

## Pächter der Stadtwage.

Johannes Bergmann.

### 6. Deputation beim Stadtweinkeller.

## Aus dem Senate.

|                   |           |
|-------------------|-----------|
| Senator Dr. Mohr. | — — — — — |
|-------------------|-----------|

## Aus der Bürgerschaft.

|                               |                 |
|-------------------------------|-----------------|
| Joh. Eggers, Rechnungsführer. | A. G. Moske.    |
| G. W. Huchting.               | H. D. Stegmann. |

## Beamter.

Kellermeister: August Conrad Böcker.

## VIII. Bauwesen.

### 1. Baudeputation.

Aus dem Senate.

Bürgermeister Dr. Pfeiffer.      Senator Nielsen.  
 Senator Dr. Hermann Gröning.      — — — — —  
 Senator Lülmann.

Aus der Bürgerschaft.

C. A. Bade.      A. Lahmann.  
 Dr. C. G. Barkhausen.      C. H. Koltinius.  
 G. Bergfeld.      Dr. J. L. E. Pavenstedt.  
 J. D. Bredehorst.      C. A. L. Tebelmann.  
 J. M. Gildemeister.      J. J. Wessels.  
 J. D. Helmken.      J. M. Wulstein.

In den Geschäftskreis der Baudeputation fallen, mit Ausnahme der für Häfen und Eisenbahnen erforderlichen Bauten (s. Seite 69), alle für den Bremischen Staat und die Stadt Bremen auszuführenden Bauarbeiten und die dazu gehörigen Verwaltungen, als Unterhaltung der öffentlichen Gebäude, Unterhaltung der Straßen in der Stadt Bremen, Unterhaltung der öffentlichen Landstraßen, Unterhaltung des Fahrwassers der Weser, Unterhaltung der Schlachte und Holzpforte nebst sämtlichen Krahn- und Wuppenanstalten daselbst, sowie der Brücken, Bollwerke u. s. w. in der Stadt Bremen.

Allgemeine Bauverwaltung.

Bürgermeister Dr. Pfeiffer.      A. Lahmann, Rechnungsführer.

Hochbau.

Bürgermeister Dr. Pfeiffer,  
 für die Straßenregulirungen: } A. Lahmann, Rechnungsführer.  
 Senator Dr. Hermann Gröning. }

Straßenbau.

Senator Nielsen.      J. J. Wessels, Rechnungsführer.

Wegbau.

Senator Lülmann.      J. M. Gildemeister, Rechnungsf.

## Wasserbau.

C. H. Noltenius, Rechnungsf.

Für die Blocklander Entwässerungsanstalt, Torfcanäle  
und Kuhgraben.

Senator Dr. Hermann Gröning. A. Lahmann, Rechnungsführer.

## Beamte.

## a. Baudirection.

Oberbaudirector: Ludwig Franzius.

Assistent: Bauinspector Hermann Bücking.

## Büreaus der Baudirection.

## 1) Baukanzlei.

Baukanzlist: Joh. Raimund Küffner.

## 2) Revisionsbureau.

Vorstand: Georg Adolf Wilhelm Warnecke.

## Geräthelager.

Bauaufseher Johann Depfen.

## b. Bau-Abtheilungen.

## Hochbau.

Bauinspector Johann Philipp Rippe.

Staatsbaumeister Heinrich Bernhard Wilhelm Flügel.

Buchhalter Hermann Heinrich Stiering.

## Straßenbau.

Bauinspector Hermann Albert Poppe.

" Emil Friedrich Böttcher.

Buchhalter August Conrad Christ. Wolters.

Bauschreiber Carl August Ludwig Ruhe.

Bauaufseher Ernst Rüst.

" Johann Heinrich Luley.

## Wegbau.

Bauinspector Conrad Heinrich Daniel Ludwig Riehne.

Buchhalter Johann Poser.

Wasserbau und Blocklander Entwässerungsanstalt u.

Bauinspector Hermann Friedrich Heineken.

Buchhalter Wilhelm Otto Anton Szlatholaweck.

Schlachtvogt Johann Hermann Cassens.

Anrunderer Hermann Heinrich Friedrich Burghardt.

## 2. Deputation für Häfen und Eisenbahnen.

Aus dem Senate.

Senator Grave.  
Senator Buff.

Senator Dr. Meier.

Aus der Bürgerschaft.

Dr. W. Th. Barth.  
Dr. A. Breusing.  
G. H. Bruns.  
J. H. Drünert.  
H. M. Hauschild.  
A. G. Mosle.  
Chr. Papendieck.

H. H. Schröder, Rechnungsf.  
für das Eisenbahnwesen.  
Franz Tecklenborg, Rechnungs-  
führer für Bremerhaven und  
Vegeesack.  
Dr. Joh. Wildkens.  
H. Woltjen, Rechnungsführer  
für die städtischen Häfen.

Zum Geschäftskreise der Deputation gehört, einschließlich der dabei vor-  
kommenden Bauarbeiten, die Verwaltung der Eisenbahnen und die Verwaltung  
der Häfen (in der Stadt Bremen, wie in Vegeesack und Bremerhaven), sowie  
der mit den Hafenanlagen in Vegeesack und Bremerhaven in Verbindung stehenden  
Anstalten und Einrichtungen, endlich aller übrigen nicht einer besonderen Behörde  
überwiesenen Staatsgrundstücke und Staatsgebäude in den beiden Hafenstädten.

Die Senatscommission bei dieser Deputation führt zugleich von Bremischer  
Seite die Aufsicht über die für die Unterweser bestehende Quarantäne-Anstalt.  
(S. Abschnitt XIII. unter B.)

### Beamte.

#### a. Für die Bau Sachen:

##### Bau-Direction.

Oberbaudirector: Ludwig Franzius.  
Assistent: Bauinspector Bücking.

##### Revisionsbureau.

Vorstand: Georg Adolf Wilhelm Warnecke.

##### Eisenbahnbau-Inspection.

Vorstand: Bauinspector Friedrich August Heinrich Fischer.  
Buchhalter: Carl Weiß.  
Bauaufseher: Gustav Harttig in Bremen.  
" Johann Robert Walter, in Bremerhaven.

Hafenbauinspection für die Städte Bremen und Vegeesack.

Vorstand: Bauinspector Heineken.  
Buchhalter: Wilhelm Otto Anton Szlatholawek.

##### Hafenbau-Direction in Bremerhaven.

Vorstand: Baurath Carl Friedrich Handes.  
Ingenieur: August Heinrich Wilhelm Hullmann.  
Buchhalter: Heinrich Carl Eduard Marburg.

### b. Kanzlei der Häfen- und Eisenbahnverwaltung.

(Börsen-Nebengebäude Nr. 32 bis 34 und 36, geöffnet täglich von Morgens 9 bis Abends 7 Uhr.)

Kanzleivorstand: Johann Ludwig Wilhelm Gorde.

### c. Bei den Häfen und Hafenaufstalten:

#### 1) In Bremen.

Hafenmeister am Sicherheitshafen: Gerhard Meenzen.

Aufseher b. oberländischen Hafen: Generalsteueramts-Einn. Dieckvoß.

#### 2) In Vegesack.

Hafenmeister: Christian Friedrich Schäffer.

#### 3) In Bremerhaven.

Das Hafenamt.

Amtmann Schulz.  
Baurath Handes.

Hafenmeister Miesegaes.

Hafenmeister: Carl Reinhard Miesegaes.

Hafenmeister-Assistent: Nicolaus Hinrich Andressen.

Hafenschreiber und Rendant: Heinrich Conrad Schröder.

Schleusenmeister: Ludwig Warnken.

### d. Bei der Eisenbahnverwaltung:

#### Bahnhofs- und Bahn-Beamte.

(Die königlich Preussischen Eisenbahnbeamten siehe im Anhange unter F.)

#### Station Bremen.

|                                    |                               |
|------------------------------------|-------------------------------|
| Heinrich Barber . . . . .          | Stations-Vorsteher 1. Classe. |
| Christian Friedr. Wilh. Segger     | 2. " "                        |
| Friedrich Julius Fehrens . . . . . | Stations-Assistent.           |
| Theodor Wilhelm Lüers . . . . .    | "                             |
| Wilhelm Heinrich Friederichs . .   | "                             |
| Joh. Heinrich Hentrich . . . . .   | "                             |
| Julius Eduard Lange . . . . .      | "                             |
| Ernst August Friedrich Flebbe.     | "                             |
| Caspar Heinrich Conrad Bücking     | "                             |
| Georg Heinrich August Helbing      | "                             |
| Johann Heinrich Schäfer . . . . .  | Stations-Kassen-Rendant.      |
| Friedrich Rudolf Niemann . . . .   | Stations-Einnehmer.           |
| Hermann Alban Julius Rissen.       | Güter-Expeditions-Vorsteher.  |
| Johann Justus Meyer . . . . .      | Güter-Expedient.              |
| Jens Diedrich Jensen . . . . .     | "                             |
| Johann Heinrich Windels . . . . .  | "                             |
| Albert Friedrich Schulenburg . .   | "                             |
| Johann Hermann Stradtman.          | "                             |
| Johann Heinrich Müller . . . . .   | Gepäck-Expedient.             |

|                                  |   |
|----------------------------------|---|
| Christian Friedrich Jacobsen ..  | Stations-Assistent (für den Expeditionsdienst). |
| Christoph Heinr. Wilhelm Grelle  | " "   |
| Johann Heinrich Claassen.....    | " "   |
| Bernhard Stolle .....            | " "   |
| Joh. Carl Wilh. Andr. Bergmann   | " "   |
| Johann Jacob Finger .....        | " "   |
| Carl August Heinrich Siebel ..   | " "   |
| Heinr. Friedr. Wilhelm Wittrock  | " "   |
| Helmrich Luerßen .....           | " "   |
| Georg Adolf Mallus .....         | " "   |
| Friedrich Wilhelm Wulf.....      | " "   |
| Carl Wilhelm Christian Peters.   | " "   |
| Heinrich Peterßen .....          | " "   |
| Johann Martin Albrecht .....     | " "   |
| Heinr. Wilh. Alb. Theod. Wiegand | " "   |
| Friedrich Wilhelm Eichbaum ..    | " "   |
| Adolf Johann Otto Bredull ..     | " "   |
| Franz Heinrich Wulf .....        | " "   |
| August Heinrich Eduard Gade.     | " "   |
| Joh. Herm. Heinr. Horstmann.     | Telegraphist.                                   |
| Heinrich Geerken .....           | "   |
| Johann Tons .....                | "   |
| Johann Friedrich Meyer .....     | "   |
| Johann Heinrich Suhling ....     | " (commissarisch).                              |
| Johann Schmidt .....             | " "   |
| Hermann Mehrtens .....           | Lademeister.                                    |
| Heinrich Battenhausen.....       | "   |
| Wilhelm Gerlach .....            | "   |
| Johann Gerhard Wessels .....     | "   |
| Arnold Gerhard Lindemann ..      | "   |
| Friedrich Anton Bracht .....     | "   |
| Heinrich Carl Conrad Henze ..    | "   |
| Thiele Rahe .....                | "   |
| Conrad Heinrich Häseker.....     | "   |
| Eberhard Deß .....               | "   |
| Moritz Marcellus Bieneck ....    | "   |
| Anton August Grone .....         | "   |
| Johann Albert Anthony.....       | "   |
| Heinr. Frdr. Wilh. Ludw. Mesecke | "   |
| Georg Meyer .....                | "   |
| Georg Ferdinand Michaelis ...    | "   |
| Albert Brede .....               | "   |
| Johann Hinrich Danklehf.....     | "   |
| Joh. Christ. Ludw. Kahlenberg.   | "   |
| Heinrich Maschendorf .....       | "   |

is 9

oß.

F.)

e.

|                                     |                    |
|-------------------------------------|--------------------|
| Johann Heinrich Thiele . . . . .    | Lademeister.       |
| Diedrich Friedrich Rötger . . . . . | " (commissarisch). |
| Carl Heinr. Wilhelm Brennecke       | Portier.           |
| Georg Daniel Ludwig Friedrich       | "                  |
| Wiegmann . . . . .                  | "                  |
| Joh. Heinr. Diedrich Schulenberg    | Weichensteller.    |
| Johann Heinr. Wilh. Beiermann       | "                  |
| Hermann Adam Kohl . . . . .         | "                  |
| Hermann Anton Deß . . . . .         | "                  |
| Carl Heinrich Ludwig Specht . .     | "                  |
| Heinr. Joh. Melchior Mosebach       | "                  |
| Friedr. Conr. Carl Theod. Behrens   | "                  |
| Diedrich Cord Heinrich Meyer.       | "                  |
| Wöltje Kropp . . . . .              | "                  |
| Ludwig Heinrich Wilh. Rucker.       | "                  |
| Conrad Heinr. Ludw. Rucker . .      | "                  |
| Johann Geerken . . . . .            | "                  |
| Carl Wilhelm August Schrader        | "                  |
| Friedrich Wilhelm Schünemann        | "                  |
| Heinrich Wilh. Friedr. Ludowig      | "                  |
| Heinr. Friedr. Philipp Bormann      | "                  |
| Heinrich Julius Karll . . . . .     | "                  |
| Georg Heinrich Flege . . . . .      | "                  |
| Johann Hüsing . . . . .             | "                  |
| Friedrich Heinr. Ludwig Marten      | "                  |
| Jürgen Heinr. Ludw. Wienhöfer       | "                  |
| Johann Diedrich Heinr. Friedr.      | "                  |
| Allerheiligen . . . . .             | "                  |
| Eduard Hermann Meyer . . . . .      | "                  |
| Johann Georg Schmidt . . . . .      | "                  |
| Heinr. Frdr. Christian Schmidt      | "                  |
| Johann Christian Schwabe . . .      | "                  |
| Johann Friedr. Wilh. Hattendorf     | "                  |
| August Barthold Dorndorf . . .      | "                  |
| Friedrich Carl Bergmann . . . . .   | "                  |
| Johann Heinrich Hasselmann . .      | "                  |
| Diedrich Ernst Heinrich Schütze     | "                  |
| Johann Conrad Niebel . . . . .      | "                  |
| Heinrich Ludwig Hollemann . .       | "                  |
| Jürgen Humburg . . . . .            | "                  |
| Johann Conrad Schmidt . . . . .     | "                  |
| Christoph Wilhelm Leifert . . . .   | "                  |
| Hermann Johann Schütt . . . . .     | "                  |
| Heinrich Friedrich Nölle . . . . .  | "                  |
| Heinrich Conrad August Pape.        | Nachtwächter.      |
| Johann Diedrich Friedrich Wiebe     | "                  |

|                                    |               |
|------------------------------------|---------------|
| Franz Sobzid . . . . .             | Nachtwächter. |
| Heinrich Friedrich August Wiese    | "             |
| Caspar Heinrich Loheider . . . . . | "             |
| Heinrich Diedrich Otto Brinkmann   | "             |

#### Station Sebaldsbrück.

|                                  |  |
|----------------------------------|--|
| Diedrich Heinrich Theodor Rüst   | Stations-Vorsteher 1. Classe.                      |
| Bernhard Franz Michael . . . . . | Stations-Assistent.                                |
| Daniel Friedr. Wilh. Gerberding  | Güter-Expeditent.                                  |
| Heinrich Matthias Sellmann . .   | Stations-Assistent (für den<br>Expeditionsdienst). |
| Carl Ludwig Brede . . . . .      | Telegraphist.                                      |
| Hermann Wilh. Fremy . . . . .    | Lademeister.                                       |
| Heinrich Friedrich Carl Fischer  | Weichensteller.                                    |
| Brün Laakmann . . . . .          | Nachtwächter.                                      |

#### Station Begejack (am Hafen).

Die Expeditionsgeschäfte werden von den Königlich Preussischen Beamten der Station Grohn-Begejack wahrgenommen.

#### Station Bremerhaven.

|   |  |
|---|--|
| Nicolaus Ludwig Beyer . . . . .                       | Stations-Vorsteher 1. Classe.                      |
| Heinrich Gottlieb Rien . . . . .                      | Stations-Assistent (commiffar.).                   |
| Johann Heinrich Claussen . . . . .                    | Güter-Expeditent.                                  |
| Carl Joseph Dietrichs . . . . .                       | "  |
| Georg Heinrich Andreas Evers                          | Stations-Assistent (für den<br>Expeditionsdienst). |
| Hermann Heinr. Moritz Raune                           | Lademeister.                                       |
| Georg Friedrich Christ. Wilhelm<br>Bergmann . . . . . | "  |
| Ernst August Reichelt . . . . .                       | "  |
| Edo Albers . . . . .                                  | "  |
| Christian Conrad Geers . . . . .                      | "  |
| Friedrich Helms . . . . .                             | "  |
| Johann Christian Lüer . . . . .                       | Weichensteller.                                    |
| Johann Heinrich Diedrich Haase                        | "  |
| Johannes Neufß . . . . .                              | "  |
| Heinrich Friedrich Ludwig Meyer                       | "  |
| Heinrich Friedrich Giesel . . . . .                   | "  |
| Jacob August Looch . . . . .                          | "  |
| Johann Sigismund Dehmel . . .                         | "  |
| Heinrich Wilhelm Meinking . . .                       | "  |
| Carl Friedrich Christian Schröder                     | "  |
| Ludwig Rudolf Hunger . . . . .                        | "  |
| Georg Heinr. Friedr. Marten . .                       | "  |
| Georg Ludwig Wilh. Brockmann                          | "  |

## Bahnmeister.

Eberhard Carl Jacobsen.                      Johann Wilhelm Janssen.

## Bahnstrecke Bremen-Sebaldsbrück.

|                                 |                 |
|---------------------------------|-----------------|
| Ehler Chr. Heinr. Schmalenbruch | Weichensteller. |
| Joh. Heinrich Bernh. Fischfeld. | Bahnwärter.     |
| Heinrich Klomburg .....         | "               |
| Joh. Diedr. Uffelmann .....     | "               |
| Joh. Heinr. Wilh. Tieste .....  | "               |
| Heinrich August Gerhard Kahle   | "               |
| Johann Cord Friedrich Niemann   | "               |
| Heinrich Philipp Hensing .....  | "               |
| Franz Carl August Klante ...    | "               |

## Bahnstrecke Bremen-Burg.

|                                  |                 |
|----------------------------------|-----------------|
| Simon Wilh. Ferd. Klocke....     | Weichensteller. |
| Franz Andreas Dettmer.....       | "               |
| Jürgen Christian Ohlmeyer ...    | Bahnwärter.     |
| Hermann Lange .....              | "               |
| Heinr. Diedrich Wilh. Kuls...    | "               |
| Johannes Ostermann .....         | "               |
| Heinrich Wilhelm Beckmann...     | "               |
| Heinr. C. Friedr. Theod. Behrens | "               |
| Wilhelm Heinrich Tieste .....    | "               |
| Diedr. Heinr. August Bertram.    | "               |
| Conrad Joh. Heinr. Drecktrahé    | "               |
| Joh. Heinrich Friedrich Bendorf  | "               |
| Aug. Friedrich Wilhelm Meyer     | "               |
| Carsten Pieper .....             | "               |
| Carl Friedrich Bruns .....       | "               |

## Weserbahn.

|                                    |                 |
|------------------------------------|-----------------|
| Heinrich Blome .....               | Weichensteller. |
| Heinrich Friedrich Wolters....     | "               |
| Eug. Arth. Edm. Alfred v. Kappeler | Bahnwärter.     |
| Heinr. Friedr. Ludw. Georg Fricke  | "               |

Eisenbahnbrücken über die Weser und den  
Sicherheitshafen.

|                          |                |
|--------------------------|----------------|
| Carl Zenker .....        | Brückenwärter. |
| Borchert Hilgerloh ..... | "              |

## Lagerplatz am Bahnhof Bremen-Neustadt.

Johann August Friedrich Lange, Weichensteller.

Beamte am Weserbahnhof.

Adolf Friedr. Ferd. Schröder, Inspector der Niederlage und der  
Krahnanstalten.

Reinhard Gröbke, Buchhalter.

Johann Heinrich Harzmeyer, Schreiber.

**3. Commissar des Senats in Eisenbahn-  
Angelegenheiten.**

(Zur Vertretung des Bremischen Staats bei den verschiedenen Bremen berührenden oder im Miteigenthum Bremens befindlichen Eisenbahnen. — Bureau bei der Kanzlei der Häfen- und Eisenbahnverwaltung, s. S. 70.)

Senator Buff.

**4. Commissariat für die Melzen-Pangwedeler  
Eisenbahn.**

(Die betriebsführende Verwaltung der Bahn ist in Folge des Vertrags vom 20. Mai 1870 das Directorium der Magdeburg-Halberstädter Eisenbahngesellschaft zu Magdeburg.)

Vorstand: Senator Buff.

Technisches Mitglied: Oberbaudirector Franzius.

## IX. Verschiedene Verwaltungszweige.

### A. Für den Staat.

#### 1. Statistik.

Deputation für Bremische Statistik.

Aus dem Senate.

Senator Dr. Smidt.

Senator Dr. Schm.

Aus der Bürgerschaft.

Richter Dr. Barkhausen.

H. M. Hauschild.

Dr. W. Th. Barth, Rechnungsf.

D. H. Lonke.

Büreau für Bremische Statistik.

Vorstand: Johann Heinrich Frese.

Schreiber.

Diedrich Graue.

Friedrich Heinrich Seege.

Joh. Burchard Grobrügge.

Peter Ferdinand Fuchs.

Bernhard Rahe.

#### 2. Kataster.

Katastercommission des Senats.

Senator Dr. Hermann Gröning.

Senator Dr. Plump.

Katasteramt.

Katasterbeamter: Gerhard Heinrich Lindmeyer.

Kataster-Feldmesser: { Carl Julius Otto Martin Gette.  
Carl August Friedrich Wahren.  
Georg Kutscher.  
Heinrich Friedrich Geisler.

Kataster- { Johann Ludwig Lemmermann.

Schreiber: { Albrecht Georg Gustav Schmidt.

### Generalschäfer.

(Gesetz vom 13. März 1873, betreffend die Schätzung der Grundstücke in der Stadt Bremen und einem Theil der angrenzenden Feldmarken. — Die Recurscommission für Grundschätzungen siehe im Abschnitt III. S. 22, die Taxatoren von Immobilien für das übrige Staatsgebiet im Abschnitt VI. unter 4.)

Anton Carl Claus Muck. Friedrich Gottlieb Becker.

Stellvertreter der Generalschäfer: Heinrich Windler Engelfen.

### Hülfschäfer.

Heinrich Windler Engelfen. Carl August Christ. Schmalbruch.  
Lüder Kirbiß.

## 3. Militärwesen.

(Vergl. den Anhang unter A.)

### a. Militärcommission des Senats.

Senator Dr. Tetens. — — — — —

### b. Militär-Ersatzbehörden.

#### 1) Ersatzbehörde dritter Instanz.

Civilvorsitzender: Vorsitz der Militärcommission des Senats.

#### 2) Ober-Ersatzcommission im Bezirk der 33. Infanteriebrigade, freie Hansestadt Bremen.

Civilvorsitzender: Senator a. D. Dr. Lampe.

#### Bürgerliche Mitglieder:

a. In Bremen: Hermann Schaffert.

Stellvertreter: Herm. Diedr. Stegmann.

b. In Vegesack: Hinrich Wehmann.

Stellvertreter: August Horstmann.

c. In Bremerhaven: Wilh. Chr. Diedr. Gutkefe.

Stellvertreter: Diedrich Eduard Ulrichs.

#### 3) Ersatzcommission des Aushebungsbezirks Bremen.

Civilvorsitzender: Major a. D. Aug. Wilh. Julius Schmidt.

#### Bürgerliche Mitglieder:

##### a. In Bremen.

Franz Conrad Dubbers.

F. G. Lübben.

Nicolaus Jacobi.

Carl Noltenius.

#### Stellvertreter:

G. Dannemann.

F. D. Bagt jun.

E. L. Solte.

J. M. Wulstein.

## b. In Begeesat.

Georg Aug. Griffel.  
Carl Ernst Zimmermann.

Frerich Beusmann.  
Diedr. Friedr. Meyer.

## Stellvertreter:

Oltmann Saburg.  
Jonas Ignaz Weissenhorn.

Heinr. Anton Lofmeyer.  
Christian Friedrich Schäffer.

## c. In Bremerhaven.

Bernhard Diedrich Hesse.  
Carl Georg Rodenburg.

Julius Wieting.  
Dr. Carl Barth.

## Stellvertreter:

Bertus Bartling.  
Heinr. Louis Haesloop.

Frdr. Christoph Louis Bodenstab.  
Diedrich Heinrichs.

Schreiber: { Melchior Bernhard Wurthmann.  
                  { Anton Hinrich Doormann.

## c. Prüfungscommission für einjährig Freiwillige.

## Civil-Mitglieder derselben.

Ordentliches Mitglied: Senator a. D. Dr. Lampe.

## Außerordentliche Mitglieder.

Professor Dr. Herzberg.                      Professor Dr. Buchenau.

## d. Central-Quartierdeputation.

## Aus dem Senate.

Senator Dr. Tetens.                      — — — — —

Senator Dr. Albert Gröning.

## Aus der Bürgerschaft.

Dr. H. H. Adami.

G. Stichnath.

Herm. Bischoff.

D. Ihnen.

J. Bremermann.

E. C. W. Traub.

H. Brüns.

J. G. Weber.

G. Dannemann.

Dr. M. H. Wilckens.

Carl Koltenius.

J. M. Wulstein.

## e. Quartierdeputation.

(Für die Stadt Bremen.)

## Aus dem Senate.

Senator Dr. Tetens.                      — — — — —

## Aus der Bürgerschaft.

J. C. F. Bade.

J. M. Gildemeister.

S. Beste, Rechnungsführer.

Dr. jur. J. C. Koltenius.

W. Bestenbostel.

f. Senatscommission für die Landlieferung von  
Mobilmachungspferden.

Senator Dr. Tetens.

Senator Dr. Albert Gröning.

**B. Für die Stadt Bremen.**

**1. Standesamt Bremen.**

Senatscommissar für das Standesamt Bremen.

Senator Dr. Schmck.

Standesbeamter: Major a. D. Aug. Wilh. Julius Schmidt.

Stellvertreter des Standesbeamten.

Regierungssecretär Dr. Löning.      Kanzlist Gröning.

    "      Dr. v. Bippen.      "      Schröder.

    "      Dr. Focke.

Kanzlisten des Standesamts.

Johann Philipp Gröning.      Georg Friedrich Wilh. Brauer.

Joh. Friedr. Wilh. Schröder.      — — — — —

Hinr. Casp. Wilh. Doormann.

Das Bureau des Standesamts, im Stadthause (erste Thür vom Grassmarkt), ist geöffnet an allen Werktagen von 9 bis 1 Uhr und von 3 bis 5 Uhr.

Der Bezirk dieses Standesamts umfaßt die Stadt Bremen. Die Standesämter in den Hafenstädten und im Landgebiet siehe in den Abschnitten XIII. u. XIV.

**2. Beerdigungsanstalten.**

a. Deputation für die Friedhöfe.

(Gesetz vom 6. Decbr. 1874, betreffend die Friedhöfe zum Rhienberg und in Walle.)

Aus dem Senate.

Senator Dr. Plump.

Senator Dr. Schmck.

Aus der Bürgerschaft.

C. C. Beyer.

Dr. med. G. C. Meyer.

J. M. Gildemeister, Rechnungs-  
führer.

Chr. Papendieck.

H. D. Stegmann.

Beamter.

Leichenbestatter: Heinrich Barlach.

b. Neustädtische Beerdigungsanstalt.

Inspector.

Senator Dr. Albert Gröning.

## Administratoren.

J. W. F. Warnecke. Conrad Heinrich Brüning,  
 Nicolaus Heinrich Schomburg. Rechnungsführer.  
 Christ. Ernst Georg Theod. Lerche.

## Leichenbestatter.

Franz Christoph Johann Rickens.

## 3. Oeffentliche Spaziergänge.

## Deputation für die Spaziergänge.

## Aus dem Senate.

Senator Dr. Lürman. Senator Dr. Tetens.

## Aus der Bürgerschaft.

C. C. Beyer. C. C. W. Traub.  
 H. W. A. Kokenberg. H. Woltjen, Rechnungsführer.  
 L. C. Kolze.

## Beamter.

Obergärtner: Johann Carl Wilhelm Heins.

## 4. Sparkasse.

## Inspection.

Senator Dr. Pauli.

## Verwaltungsrath.

|                                |                                  |
|--------------------------------|----------------------------------|
| Richter a. D. D. J. Klugkist,  | Johann Heinrich Lürman.          |
| Borsitzer.                     | Georg Heinrich Müller.           |
| Christoph Hellwig Papendieck,  | Carl Osten.                      |
| Stellvertreter des Borsitzers. | Johannes Ludw. Isaac Plump.      |
| Friedr. Ludw. Tilmann Achelis. | Christian Anton Friedr. Schmidt. |
| Carl August Bade.              | Dr. jur. Ernst Georg Lebrecht    |
| Thomas Basse.                  | Schrader.                        |
| Dr. jur. Friedr. Heim. Aug.    | Carl Schütte.                    |
| Behncke.                       | Hermann G. Schütte.              |
| Johann Mathias Bildemeister.   | Carl Heinr. Leopold Strube.      |
| Dr. jur. Carl. Friedr. Gräfe.  | Carl Eduard Vogeler.             |

Consulent: Dr. jur. Johann Wilckens.  
 Cassaführender Director: Georg Heinrich Claussen.  
 Subdirector: Bernhard Joseph Kirchner.

## X. Handel und Gewerbe.

### A. Handel.

#### 1. Behörde für Handels- und Schiffahrts- Angelegenheiten.

Aus dem Senate.

Bürgermeister Dr. Gildemeister. Senator Grave.  
Senator Dr. Mohr, Vorsitzer. Senator Buff.  
Senator Dr. Smidt.

Aus der Handelskammer.

J. A. Albers. Joh. Eggers.  
J. A. G. Reck. A. G. Rebelthan.  
J. E. Schütte.

Protokollführer: Dr. jur. W. Th. Barth.

#### 2. Die Handelskammer.

(Die Zahlen hinter den Namen bezeichnen das Jahr des Eintritts in die Kammer.)

Friedrich August Gotthard Reck, Präses. (1872.)

August Georg Rebelthan, Vicepräses. (1873.)

Joseph Johann Arnold Hachez. (1867.)

Johannes Theodor Lürman. (1867.)

Johann Abraham Albers. (1868.)

Nicolaus Friedrich Wilhelm Adam. (1868.)

Ludwig August Duidde. (1869.)

Johann Eggers. (1869.)

Franz Ernst Schütte. (1869.)

Louis Gottfried Dyes. (1870.)

Friedrich Ludwig Möller jun. (1870.)

Gustav Benjamin Brauer. (1871.)

Hermann Schröder Gerdes. (1872.)

Carl Friedrich Geyer. (1873.)

Christian Hermann Koltenius. (1874.)

Carl Johann Fuhrken. (1874.)  
 Johann Friedrich Dubbers. (1875.)  
 Johannes Christoph Achelis. (1875.)  
 Christoph Helwig Papendieck. (1876.)  
 Rudolf Philipp Tewes. (1876.)  
 Wilhelm Siegfried Carl Schon. (1877.)  
 Johann Heinrich Gildemeister. (1877.)  
 Theodor Gustav Hoffmann. (1878.)  
 Louis Eduard Meyer. (1878.)

#### Syndiker der Handelskammer.

Dr. jur. Wilhelm Theodor Barth. (1876, März 24.)  
 Dr. jur. Victor Marcus. (1876, December 1.)

#### Kanzlisten der Handelskammer.

Heinrich Christian Groot.                      Johann Friedrich Wilh. Brocate.

Die regelmäßigen Sitzungen der Handelskammer finden an jedem Freitage, 6 Uhr Abends statt. Die Kanzlei derselben, im Hause „Schütting“, ist geöffnet täglich von 9 bis 1 und von 3 bis 7 Uhr.

### 3. Behörde für Handels-Hilfsgeschäfte.

#### Aus dem Senate.

Senator Dr. Mohr.                                      Senator Dr. Meier.  
 Senator Nielsen.

#### Aus der Handelskammer.

Fr. Möller jun.                                      F. Dubbers.  
 C. F. Geyer.    J. Eggers.  
 C. H. Noltenius.                                      L. Ed. Meyer.

Protokollführer: Dr. jur. V. Marcus.

Unter dieser Behörde stehen:

#### a. Börsenmäkler.

|                               |                                 |
|-------------------------------|---------------------------------|
| Hermann Dauelsberg.           | Diedr. Heinr. Wilh. Kuhlmann.   |
| Heinrich Christoph Dieckmann. | Friedr. Ferd. Kunth.            |
| Gustav Adolf Dolle.           | Georg Wilh. Lange.              |
| Johann Philipp Feldhusen.     | Joh. Heinr. Lüdeke.             |
| Heinrich Cornelius Finke.     | Carl Theodor Meyer.             |
| Heinrich Gerhard Fisser.      | Heinrich Friedrich Nagel.       |
| Albert Heinrich Fuhrmann.     | Heinrich Andreas Nicolai.       |
| Johann Heinrich Graving.      | Adolf Christ. Ant. Präger.      |
| Wilhelm Haas.                 | Johann Gerhard Rühräh.          |
| Georg Wilh. Hagen jun.        | Johannes Rüppel.                |
| Carl Heinrich Hoffmann.       | Hieronymus Ludwig Schaefer.     |
| August Keun.                  | Joh. Herm. Casp. Ed. Schlömann. |
| Gustav Kirchhof.              | Carl Ferd. Otto Schrader.       |
| Carl Johann Klingenberg.      | Johann Heinrich Schulken.       |

Georg Adolf Schütze.  
 Gottfried Steinmeyer.  
 Joh. Heinr. Hugo Stohmann.  
 Joh. Christ. August Straßburg.  
 Harbert Wilhelm Suling.  
 Ad. Friedr. Gottfr. Eberh. Todt.  
 Joh. Heinr. Gottlieb Tölken.  
 Heinr. Wilh. Diedr. Bafmer.  
 Heinrich Ludwig Robert Voigt.  
 Wilhelm August Wittig.  
 Carl Johann Wuppesahl.  
 Ludwig Gustav August Krause.  
 Georg Kind.  
 Ernst Moriz Ludwig Basse.  
 Carl Friedr. Jul. Oscar Kunth.  
 Christoph Eduard Schrod. t.  
 Bernh. Ludwig Oscar Matorp.  
 Hermann Daniel Blohm.  
 Rudolf Joseph Herm. Braun.  
 Heinrich Brüning.  
 Heinr. Franz Joseph Schneider.  
 Johann Justus Gerleff.  
 Johann Nicolaus Bundsack.  
 Johann Heinrich Riensch.  
 Johann Heinrich Adolf Nolting.  
 Wilhelm Carl Winger.  
 Ferdinand Hester.  
 Friedrich Wilhelm Wolff.  
 Johann Friedrich Meyer.  
 Hermann Deetjen.  
 Hugo Göbel.  
 Heinrich Christian Tölken.  
 Bernhard Voose.  
 Herm. Friedr. Alb. Brnh. Kersting.

#### b. Handelschemiker.

Friedrich Toel.

Johann Lorenz Theodor Willich.

#### c. Gütermesser.

Theodor Runge.  
 Carl Otto Runge.  
 Andreas Becker.  
 Johann Georg Claussen jun. zu  
 Bremerhaven.  
 Johann Heinrich Meyer.  
 Carl Johann Friedrich Luwers  
 zu Bremerhaven.

Heinr. Friedrich Glade.  
 Wilhelm Schüchner.  
 Charles William August Wilkens.  
 Eduard Focke.  
 Johann Lorenz Wilhelm Kolls.  
 Johannes Ludwig Straßburg.  
 Gustav Isaac.  
 Ernst Carl Adolf Franke.  
 Joh. Heinr. Wilh. Kuhlmann.  
 Andreas Utermann.  
 Carl Finke.  
 Johann David Verbs.  
 Nicolaus George Mohr.  
 Fritz Sanderus.  
 Friedrich Gerhard Harries.  
 Ant. Maximilian Hubert Wischel.  
 Alex. Franz N. Maria Spiegelberg.  
 Andr. Heinr. Julius Trautmann.  
 Joh. Theod. Herm. Friedr. Lüttich.  
 Alb. Herm. Louis Gottl. Hoffmann.  
 Johann Heinrich Rudolf Degener.  
 Friedr. Wilh. Theodor Seegers.  
 Friedrich Victor Havelost.  
 Ernst Heinr. Friedr. Wilh. Rasch.  
 August Detling.  
 Mathias Heinrich Huning.  
 Johann August Blasius Biesewig.  
 Carl Otto Adolf Focke.  
 Julius Gustav Stock.  
 Cornelius Stockmar.  
 Eduard von Cölln.  
 Rudolf Theodor von Darteln.  
 Albert Hellmers.

**d. Güterbesichtiger.**

(Sachverständige zur Feststellung des Zustandes oder der Menge von mit See- oder Leichterschiffen angekommenen Gütern.)

Außer den nachbenannten Personen sind als solche Sachverständige die Lufen- und Ladungsbesichtiger in Bremerhaven (s. Abschnitt XIII. B. 4) bestellt.

|                            |                          |
|----------------------------|--------------------------|
| Andreas Becker.            | Carl Otto Runge.         |
| Georg Christian Buscher.   | Theodor Runge.           |
| Christian Buscher.         | Hermann Schlobohm.       |
| Friedrich Buse.            | Carl Diedrich Schröder.  |
| Diedrich Dewald.           | Joh. Heinrich Schröder.  |
| Heinrich Cornelius Finke.  | Thomas Schwarze.         |
| Gerhard Frese.             | Joh. Diedrich Unverzagt. |
| Carsten Greve.             | Joh. Friedrich Wessels.  |
| Joh. Heinr. Henke jun.     | Hermann Aug. Witte.      |
| Hermann Hinrich Hohn.      | Hermann Woltjen.         |
| Herbert Diedrich Mählmann. | Carl Finke.              |
| Carl Anton Georg Märtens.  | Carl Wilhelm Meyer.      |
| Christian Meyer.           | Johann David Verbs.      |
| Reinhard Reinken.          |                          |

**e. Rojer (Messer von Wein, Spirituosen etc.).**

Carl Finke. Johann David Verbs.

**f. Holzmesser.**

Herb. Diedr. Mählmann. Conrad Wendorpf.

**Dispatcheure.**

Heinrich Theodor Hach. Johann Hermann Klaas.  
Meno Heinrich Julius Hach. Engelbert Joseph Boner.

**4. Inspection der Küper.****5. Senatscommission für Zollangelegenheiten.**

Senator Buff, Commissar in Zollangelegenheiten.  
Senator Dr. Meier.

**B. Schifffahrt.****1. Senatscommission für Schifffahrtssachen.**

Senator Dr. Smidt.  
Senator Dr. Meier.

Die Commission führt die Aufsicht über die gesammte Fluß- und Seeschifffahrt, soweit nicht für einzelne Angelegenheiten derselben besondere Behörden bestehen, insbesondere auch über die der Regierungskanzlei (s. S. 3) übertragene Führung des Schiffsregisters.

### Prüfungscommission für Seelente.

Dr. Breusing, Director der Navigations-  
 schule, Vorsitz. Ed. Theod. Lüdering.  
 Herm. Steengrafe.  
 Dr. Romberg, Navigationslehrer. Johann Carl Meyer (stellver-  
 tretendes Mitglied).  
 A. Bermpohl, Navigationslehrer.  
 Joh. Herm. Cassens.

Bei Schifferprüfungen wird die laut Bekanntmachung des Bundeskanzlers vom 30. Mai 1870 (Bund.-Ges.-Blatt S. 315) erforderliche Mitwirkung eines auswärtigen Navigationslehrers durch einen Lehrer der Navigationschule zu ersetzen geleistet.

## 2. Behörde für den Wasserschout, die Navigations- schule und das Bootsenwesen.

### Aus dem Senate.

Senator Dr. Smidt.  
 Senator Dr. Meier.

### Aus der Handelskammer.

G. B. Brauer, Rechnungsführer f. d. Navigationschule. C. F. Fuhrken, Rechnungsführer  
 f. d. Wasserschout.  
 A. G. Nebelthau. J. H. Gildemeister.  
 C. H. Koltenius.

### Aus den Schiffern.

Johann Friedrich Meyer. Hermann Steengrafe.  
 Protokollführer: Dr. jur. W. Th. Barth.

### a. Navigationschule.

Friedrich August Arthur Breusing, d. Phil. Dr., Director,  
 zum ordentlichen Lehrer ernannt 1853 Nov. 30, zum Director 1860 Febr. 8.

Heinrich Romberg, d. Phil. Dr., } ordentliche Lehrer.  
 Adolf Bermpohl, }  
 Dr. med. Diedrich Kulenkampff, } Hilfslehrer.  
 Paul Seelhoff, }

### b. Seemannsämtler.

1. In Bremen: Johann Heinrich Daniel von Hunteln, Wasserschout.  
 (Bureau Stephanikirchhof 27, geöffnet täglich von 9 bis 1 und von 3 bis 6 Uhr.)
2. In Bremerhaven: Carl Binkens, Wasserschoutgehülfe.  
 (Bureau Schifferstraße 45, geöffnet täglich von 9 bis 1 und von 3 bis 7 Uhr.)

### c. Oberlootje.

Heinrich Wilhelm Sippel, in Bremerhaven.

## d. Feuerbaase.

— — — — — in Bremen. Christian Diedr. Aug. Möhlenbrock, in Bremerhaven.  
 Wilh. Friedr. Carl Goldewey, in Begefac. Andreas Martinus Dahl, in  
 Joh. Herm. Mahncken, in Begefac. Bremerhaven.

## e. Bremer Seemannskasse.

## Special-Verwaltung.

C. H. Noltenius, Verwalter. Joh. Friedr. Meyer.  
 F. A. Adami. Joh. Heintr. Daniel von Huntekn.

Rechnungsbeamter: Christ. Wilhelm Nic. Franke.

(Das Bureau der Seemannskasse, Seefahrtshof (Doventhorsteinweg), ist an den Werktagen geöffnet von 9 bis 1 und von 3 bis 6 Uhr.)

## 3. Behörde für das Auswandererwesen.

## Aus dem Senate.

Senator Dr. Mohr. Senator Dr. Meier.  
 Senator Nielsen.

## Aus der Handelskammer.

A. G. Rebelthau. Johs. C. Achelis.  
 C. H. Noltenius. F. H. Gildemeister.

Protokollführer: Dr. jur. W. Th. Barth.

Unter dieser Behörde stehen

## a. Schiffsvermessungsamt in Bremerhaven.

(Dasselbe bildet die Schiffsvermessungsbehörde für das Bremische Staatsgebiet; Revisionsbehörde bei der Schiffsvermessung ist die Regierungskanzlei, i. S. 3. Als technischer Adjunct der Letzteren für die Revision der Schiffsvermessungen ist angestellt: Paul Seelhoff.)

Johann Diedrich Ihlder, Schiffsbauingenieur.

Johann Bernhard Wieting,

Georg Albr. Jacob Adolf Dannemann, } Schiffsmesser.

## b. Schiffs-, Proviant-, Lufen- und Ladungsbefichtiger.

1) In Bremen (Lufen- und Ladungsbefichtiger).

Schlachtvogt Cassens.

2) In Bremerhaven.

Johann Bernhard Wieting.

Johann Diedrich Ihlder.

Georg Albr. Jacob Adolf Dannemann.

## c. Nachweisungsbüreau für Auswanderer.

Dasselbe steht unter Inspection der Senatscommission für das Auswandererwesen (Specialcommissar: Senator Nielsen) und unter Leitung der Mitglieder der Handelskammer bei obiger Behörde. — Das Bureau befindet sich am Hauptbahnhof (Perron rechts) und ist bei Ankunft der Züge geöffnet.

Beamter: Friedrich Eduard Thierbach.

#### 4. Seeamt Bremerhaven.

(Reichsgesetz vom 27. Juli 1877, die Untersuchung von Seeunfällen betreffend,  
— Reichsgesetzblatt 1877 Seite 549 —.)

Der Bezirk des Seeamts Bremerhaven umfaßt die Küste von der Westgrenze  
des Hamburgischen Amtes Rixbüttel und der Wester Till Tonne bis zur Weser,  
einschließlich des westlichen Ufers derselben von Blexen abwärts. (Befan-  
machung des Reichskanzlers vom 1. December 1877, — Centralblatt für das  
Deutsche Reich 1877 Seite 621 —)

Aufsichtsbehörde: Die Senatscommission für Schiffahrts-  
sachen (s. S. 84).

Vorsitzer: Amtmann Schulz in Bremerhaven.

Stellvertretender Vorsitzer: Amtsassessor Funke, daselbst.

Reichscommissar: — — — — —

#### 5. Strandbehörden.

(Reichs-Strandungsordnung vom 17. Mai 1874. — Bremisches Gesetz wegen  
Ausführung der Strandungsordnung vom 17. December 1874.)

##### 1. Strandamt Bremen: Die Polizeidirection.

(Für den Bezirk der Stadt Bremen und des Landgebiets.)

Vorsteher: Senator Dr. Plump.

Strandvogt: Polizeiinspector Gustav Rasch.

##### 2. Strandamt Vegesack: Das Amt Vegesack.

Vorsteher: Amtmann Dr. Droste.

Strandvogt: Die Geschäfte desselben werden vom Amt Vegesack  
wahrgenommen.

##### 3. Strandamt Bremerhaven: Das Amt Bremerhaven.

Vorsteher: Amtmann Schulz.

Strandvogt: Johann Hinrich Gätjen.

#### 6. Tonnen- und Bakenamt.

Aus dem Senate.

Bürgermeister Dr. Gildemeister. Senator Dr. Meier.

Aus der Handelskammer.

J. J. A. Hachez.

C. H. Moltenius.

G. B. Brauer.

J. H. Gildemeister, Rechnungsf.

H. S. Gerdes.

Jr. Möller jun.

Protokollführer: Dr. jur. W. Th. Barth.

Beamte.

a. in Bremen.

Barfemeister: Johannes Sellmann.

Buchhalter: Johann Friedrich Wilhelm Brocate.

## b. an der Wesermündung.

Capitän des Leuchtschiffs „Bremen“: Lüder Sachens.  
 „Wejer“: Arend Frese.  
 Erster Wächter auf dem Leuchtturm: Heinrich Denecke.

## C. Gewerbe und Industrie.

## 1. Senatscommission für Gewerbeangelegenheiten.

Senator Feldmann.

Senator Dr. Schmck.

Senator Dr. Tetens.

Dieser Commission sind zugleich die außergerichtlichen Functionen der ehemaligen Morgensprachsherrn und Inspectoren einschließlich der Inspection der Kranken- und Sterbekassen von Gewerbetreibenden, sofern dafür nicht besondere Inspectionen bestehen, übertragen.

## 2. Die Gewerbekammer.

Heinr. Mor. Hauschild, Vorsitzer.

Gerhard Heinrich Bruns jun.

Wilhelm Below, stellvertretender  
Vorsitzer.

Franz Conrad Dubbers.

Johann Heinrich Schmidt, Rech-  
nungsführer.

Dr. ph. Joh. Chr. Alfr. Feldmann.

Johann Georg Behrens.

Johann Geerken.

Georg Gottfried Bergfeld.

Joh. Moritz Kropp.

Wilh. Ludw. Carl Bestenbostel.

Heinrich Müller.

Caspar Ulrich Bitter.

Christ. Rosmeyer.

L. F. Carl Bortfeldt.

Chr. G. Schönfelder.

Johann Diedrich Brededorst.

Franz Wilh. Aug. Steinhäuser.

Johann Brinkmann.

Johann Martin Wulstein.

Consulent der Gewerbekammer.

Carl Jasper Delrichs, d. R. Dr.

Technischer Consulent der Gewerbekammer.

August Heinrich Töpfer.

Die Senatscommission für Recursverfahren in Gewerbesachen und für eingeschriebene Hilfskassen siehe Abschnitt III. S. 21.

## XI. Unterstützungs- und Wohlthätigkeits- Anstalten.

### A. Unterstützungs-, Witwen- und Waisenkassen für Beamte und besondere Berufsklassen.

#### 1. Witwenanstalt für bürgerliche Beamte.

Deputation.

Aus dem Senate.

Senator Feldmann.

Senator Dr. Plump.

Aus der Bürgerschaft.

D. Buhrmann.

Richter Dr. F. F. Mohr.

H. Linne, Rechnungsführer.

F. H. A. Schröder.

#### 2. Consumtionsbeamten-Witwenkasse.

Inspection: Senator Grave.

Kassenverwalter: Steuerdirector Dierking.

#### 3. Unterstützungskasse der Bremischen Eisenbahnbetriebs-Beamten.

Verwaltung.

Aus dem Senate.

Senator Buff.

Aus der Handelskammer.

F. Dubbers, Rechnungsführer. Dr. B. Marcus.

W. S. C. Schon.

#### 4. Hülfskasse Bremischer Polizeibeamten.

Inspection: Senator Dr. Tetens.

Verwaltung.

Polizeiinspector Rasch.

Polizeikanzlist Gemmelstump.

Polizeirendant Schulze, Rechnungsführer.

## 5. Hilfskasse der Polizeidiener.

Inspection: Senator Dr. Tetens.

Verwaltung.

Polizeidiener Arnold.

Polizeidiener Wolffson.

Polizeidiener Becke, Rechnungsführer.

## 6. Rathsdieners-Sterbe-, Witwen- und Pensionskasse.

Inspection: Senator Dr. Hermann Gröning.

Administration.

Rathsdieners Scharoun, Rechnungsführer.

Rathsdieners Casten.

## 7. Witwen- und Waisenkasse der Lehrer an der Realschule.

Inspection: Das Scholarchat (Senator Dr. Mohr).

Verwaltung.

Dr. H. Martens, Rechnungsf.

F. Th. Templin.

H. D. Redderjen.

## 8. Allgemeine Witwenkasse für die Bremischen Volksschullehrer.

Inspection: Das Scholarchat (Senator Dr. Smidt).

Administration.

Schulvorst. Finger, Rechnungsf.

Lehrer H. Ehlers.

Oberlehrer H. Bücking.

Schulvorsteher L. W. Roselius.

## 9. Witwen- und Waisenkasse für die Bremischen Prediger Augsburgischer Confession.

Verwaltung.

Pastor Dr. Manchot, Rechnungsführer.

Pastor Schenkel,

Pastor Dr. Portig,

Verwaltungsräthe.

## 10. Unterstützungskasse für die Witwen und Waisen der Schullehrer des Bremischen Landgebiets.

Inspection: Das Scholarchat (Senator Dr. Schmck).

Administration.

Oberlehrer Asendorf zu Sebaldsbrück, Rechnungsführer.

Oberlehrer Basse zu Oslebshausen.

Oberlehrer Niehaus zu Woltmershausen.

## 11. Witwenkasse des ehemaligen Stadtmilitärs.

Inspection: Die Militärcommission des Senats.

Administration.

Lieutenant a. D. August Wilhelm Friederichs.

## 12. Witwenkasse der Officiere des ehemaligen Bremischen Bundes-Contingents.

Inspection: — — — — —

Administration.

Major a. D. August Wilhelm Julius Schmidt.  
Hauptmann Carl Wilhelm Lingershausen, im Königlich Preuß.  
1. hanseat. Inf.-Regt. Nr. 75.  
Lieutenant a. D. Friederichs, Rechnungsführer.

## 13. Unterofficiers-Witwen- und Waisenkasse des ehemaligen Bremischen Bundes-Contingents.

Inspection: — — — — —

Administration.

Lieutenant a. D. Friederichs, Rechnungsführer.  
Feldwebel a. D. Carl Wilhelm Martin Dube.  
Polizei-Kanzlist Rommensen.

## 14. Krankenladen und Sterbekassen.

Inspection.

Senator Feldmann. — — — — —  
Senator Nielsen.

(Es gehören hierher alle Kassen dieser Art, mit Ausnahme derjenigen, welche unter der Inspection der Gewerbecommission des Senats stehen, oder welche, wie die der Küper (s. S. 84), ihre eigenen Inspectionen haben.)

## 15. Korn-Messer- und Wäger-Witwenkasse.

Inspection: — — — — —

## 16. Unterstützungsanstalt für Musiker.

Inspection: Senator Dr. Lürman.

Verwaltung.

|                                 |                         |
|---------------------------------|-------------------------|
| Senator Dr. Herm. Henr. Meier,  | Joh. Heinrich Buchsath. |
| Rechnungsführer.                | Wilhelm Bohm.           |
| Richter Dr. H. H. Meier.        | Paul Heinrich Schäfer.  |
| Musikdirector C. M. Reinthaler. |                         |

## 17. Olbers-Stiftung für Hebammen.

Inspection: Bürgermeister Dr. Pfeiffer.

Verwaltung.

|                              |                             |
|------------------------------|-----------------------------|
| Dr. med. J. G. Koltenius.    | Dr. med. H. G. Runge, Rech- |
| Dr. med. C. J. G. H. Pleger. | nungsführer.                |

18. Hilfskasse des Aufsichtspersonals der Strafanstalt  
zu Oslebshausen.

Inspection: Director Schnepel.

Verwaltung.

Aufseher Maaß, Rechnungsf.      Aufseher Rath.  
Aufseher Schnackenberg.

**B. Oeffentliche Wohlthätigkeitsanstalten der  
Stadt Bremen.**

1. Stadtbremische Armenpflege.

Vorstand.

Senator Nielsen, Director.

Dr. Joh. Focke, Kassenverwalter.

Friedrich Ludw. Tillm. Achelis, Verwalter der Vermächtnisse, vor-  
mundschaftlichen Gelder, Todtenladen und Begräbniskasse.

Dr. Carl Georg Barkhausen.

Heinrich Wilhelm Schulze, Verwalter der Arbeitsanstalt.

Carl Heinrich Wagener, Verwalter des Materiallagers.

Theodor Capelle.

Johann Heinrich Philipp Schröder jun.

Johann Heinrich Daniel von Hunteln, Controle der in auswärtigen  
Anstalten untergebrachten Armen.

Ernst Lüder Solte.

Heinrich Stoevesandt, Controle der auf dem Lande untergebrachten  
Armen.

Johann Friedrich Wessels, Verwalter der Suppenanstalt.

Engelbert Meyer.

Franz Friedrich Holscher.

Johann Friedrich Bockelmann.

J. H. A. Bauer.

Aug. Boyes, Verwalter des Krankenwesens.

H. Linne.

Gottl. Kulenkampff.

| Bezirk | Bezirks-Vorsteher         | District | Armenpfleger               |
|--------|---------------------------|----------|----------------------------|
| I.     | Fr. L. L. Achelis . . . . | 1        | Johannes Th. Ernst Dreier. |
|        |                           | 2        | Dr. J. C. Noltenius.       |
|        |                           | 3        | C. H. Wolde.               |
|        |                           | 4        | Johann David Verbs.        |
|        |                           | 5        | Ernst Pilgram.             |

| Bezirk | Bezirks-Vorsteher           | District | Armenpfleger               |
|--------|-----------------------------|----------|----------------------------|
| II.    | Dr. C. G. Barthausen        | 6        | Theod. Hirschfeld.         |
|        |                             | 7        | J. B. Sägelken.            |
|        |                             | 8        | C. W. Leusler.             |
|        |                             | 9        | C. W. Meyer.               |
|        |                             | 10       | Th. Bruner.                |
| III.   | J. H. A. Bauer . . . . .    | 14       | H. C. Gildemeister.        |
|        |                             | 15       | J. Otten.                  |
|        |                             | 16       | J. Timmen.                 |
|        |                             | 17       | J. C. M. v. Peinen.        |
|        |                             | 18       | W. Becker.                 |
| IV.    | Joh. Friedr. Bockelmann     | 19       | J. H. Runge.               |
|        |                             | 24       | Rudolf Meyer.              |
|        |                             | 25       | H. A. Wilckens.            |
|        |                             | 26       | Diedr. Helmken.            |
|        |                             | 27       | Robert Pée.                |
| V.     | Heinr. Stövesandt . . . . . | 20       | Dr. C. W. Delius.          |
|        |                             | 21       | Dr. J. A. H. Behncke.      |
|        |                             | 22       | H. G. Duckwitz.            |
|        |                             | 23       | Johs. Specht.              |
|        |                             | 13       | Dr. D. Lahusen.            |
| VI.    | Aug. Boyes . . . . .        | 11       | Eduard Wätjen.             |
|        |                             | 12       | Heinr. Henke.              |
|        |                             | 76       | Jr. Weinlig.               |
| VII.   | H. Linne . . . . .          | 28       | Ernst Friedr. Kohnfing.    |
|        |                             | 29       | Dr. W. von Bippen.         |
|        |                             | 30       | H. F. Upmann.              |
|        |                             | 31       | Joh. Heinr. Harjes.        |
|        |                             | 32       | Gustav Adolf Schröder jun. |
| VIII.  | C. H. Wagener . . . . .     | 33       | C. G. Weyhausen.           |
|        |                             | 34       | Andr. Gans.                |
|        |                             | 35       | Herm. H. Plump.            |
|        |                             | 36       | Dettmar Heinrich Finke.    |
|        |                             | 37       | Herm. Lampe.               |
|        |                             | 38       | George Möller.             |
| IX.    | Th. Capelle . . . . .       | 39       | Aug. Duckwitz.             |
|        |                             | 40       | Chr. Willig.               |
|        |                             | 41       | Julius Maxim. Smidt.       |
|        |                             | 42       | Johann Krudup.             |
|        |                             | 43       | Boife Mende.               |

| Bezirk | Bezirks-Vorsteher         | District | Armenpfleger               |
|--------|---------------------------|----------|----------------------------|
| X.     | G. Kulenkampff . . . . .  | 44       | C. Ed. Meyer jun.          |
|        |                           | 45       | Gottfr. Bergfeld.          |
|        |                           | 46       | Fr. Bähr.                  |
|        |                           | 47       | Fr. Henschen.              |
|        |                           | 48       | C. F. F. Corssen.          |
| XI.    | Dr. Joh. Focke . . . . .  | 49       | Edm. Pavenstedt.           |
|        |                           | 50       | Julius H. F. Julsrud.      |
|        |                           | 51       | C. Kulenkampff.            |
|        |                           | 52       | Daniel Gildemeister.       |
|        |                           | 53       | C. F. Koch jun.            |
| XII.   | F. F. Wessels . . . . .   | 54       | Dr. Ed. Reinken.           |
|        |                           | 55       | D. A. L. P. Engelbrecht.   |
|        |                           | 56       | H. B. Groenewold.          |
|        |                           | 57       | Georg F. Chevalier.        |
|        |                           | 58       | F. W. Söffler.             |
| XIII.  | F. H. P. Schröder jun.    | 59       | H. Deetjen.                |
|        |                           | 60       | Julius Migault.            |
|        |                           | 61       | Johs. Schröder.            |
|        |                           | 62       | Diedr. Lemcke.             |
|        |                           | 63       | Aug. Durlach.              |
| XIV.   | F. H. D. von Hünteln      | 64       | Nicolaus Detlef Hansen.    |
|        |                           | 65       | Christ. Hilgerloh.         |
|        |                           | 66       | Heinr. Christ. Fbe.        |
|        |                           | 67       | Anton Kolfs.               |
|        |                           | 68       | Mart. Riechmann.           |
| XV.    | H. W. Schulze . . . . .   | 69       | Johann Schmidt.            |
|        |                           | 70       | Lüder Haeslop.             |
|        |                           | 71       | August Bagt.               |
|        |                           | 72       | Joh. Friedr. Meyer.        |
|        |                           | 73       | Adolf Justus Weber.        |
| XVI.   | Engelbert Meyer . . . . . | 74       | Diedr. Klamp.              |
|        |                           | 75       | C. Tecklenborg.            |
|        |                           | 77       | Joh. Conr. von Hamm jun.   |
|        |                           | 78       | H. A. Brüggemann.          |
|        |                           | 79       | F. Aug. Franke.            |
| XVII.  | C. L. Solte . . . . .     | 80       | Carl Westermann.           |
|        |                           | 81       | Johann Bellstedt.          |
|        |                           | 82       | Otto Meyer.                |
|        |                           | 83       | Joh. Heinr. Ludwig Leuer.  |
|        |                           | 84       | Gerhard Meybohm.           |
|        |                           | 85       | Georg Friedr. Wilh. Nobbe. |

| Bezirk | Bezirks-Vorsteher        | District | Armenpfleger          |
|--------|--------------------------|----------|-----------------------|
| XVIII. | F. F. Holscher . . . . . | 86       | Joh. Heinr. Logemann. |
|        |                          | 87       | Joh. Carl Knüpling.   |
|        |                          | 88       | Joh. Wilh. Reif.      |
|        |                          | 89       | Ernst Conig.          |
|        |                          | 90       | Joh. Herm. Wurthmann. |

## Secretär.

Dr. jur. A. F. Blendermann.

## Rendant.

Julius Müller.

## Armen = Aufseher.

|                                       |   |
|---------------------------------------|---|
| Friedrich Christoph Hermann . . . . . | Distr. 40, 44, 45, 46, 47, 48,<br>49, 50, 51, 52, 53.                 |
| Johann Georg Heuer . . . . .          | Distr. 28, 29, 30, 31, 32, 33, 34,<br>35, 36, 37, 38, 39, 41, 42, 43. |
| Carl Gustav Schinzel . . . . .        | Distr. 1, 2, 3, 4, 5, 6, 7, 8, 9, 10,<br>13, 14.                      |
| Heinrich Glander . . . . .            | Distr. 11, 12, 54, 55, 56, 57,<br>58, 59, 60, 61, 62, 63, 64, 76.     |
| Johann Friedrich Homann . . . . .     | Distr. 65, 66, 67, 68, 69, 70, 71,<br>72, 73, 74, 75, 77, 78, 79, 80. |
| Aug. Heinr. Christ. Keuntje . . . . . | Distr. 17, 18, 19, 20, 21, 22,<br>23, 24, 25, 26, 27.                 |
| Hermann Budelmann . . . . .           | Distr. 15, 16, 81, 82, 83, 84,<br>85, 86, 87, 88, 89, 90.             |

## Aerzte.

|                                 |   |
|---------------------------------|---|
| Dr. C. F. Plate . . . . .       | Distr. 46, 47, 48, 49, 50, 51, 52, 53.                    |
| Dr. C. Thulesius . . . . .      | Distr. 14, 15, 23, 24.                                    |
| Dr. C. F. W. Hogrewe . . . . .  | Distr. 6, 7, 8, 9, 10, 11, 12, 13.                        |
| Dr. D. Kulenkampff . . . . .    | Distr. 38, 39, 40, 41, 42, 43, 44, 45.                    |
| Dr. G. C. Meyer . . . . .       | Distr. 3, 4, 5, 54, 55, 56, 57, 58.                       |
| Dr. G. von Baernewyck . . . . . | Distr. 16, 17, 18, 19.                                    |
| Dr. J. Stoevesandt . . . . .    | Distr. 59, 60, 61, 62, 63, 65,<br>66, 67, 71, 72.         |
| Dr. G. Grober . . . . .         | Distr. 1, 2, 28, 29, 30, 31, 32,<br>33, 34, 35, 36, 37.   |
| Dr. J. Gildemeister . . . . .   | Distr. 20, 21, 22, 25, 26, 27.                            |
| Dr. J. Timmermann . . . . .     | Distr. 81, 82, 83, 84, 85, 86,<br>87, 88, 89, 90.         |
| Dr. J. L. Tölken . . . . .      | Distr. 64, 68, 69, 70, 73, 74,<br>75, 76, 77, 78, 79, 80. |

## Vertheilung der Districte.

## Altstadt.

- District 1..... { Das Detentionshaus, Alter Wall, Hinter der Holzpforte, Wüfte-  
 stätte, Spiekerbartstraße, Hinter der Balge, Gartenstraße,  
 Schnoor, Marterburg, Blumenstraße, Comthurstraße, Oster-  
 thorstraße.
- " 2..... { Dechanatstraße, Süsterstraße, Stabendamm, Hohestraße, Kleine  
 Straße, Stavenstraße, Domschaide, Biolenstraße, am Dom,  
 Hakenstraße, bei der alten Börse, am Markt, Marktstraße,  
 Petristraße, Auf der Sintbrücke, Hinter dem Schütting,  
 Schüttingstraße, Bötticherstraße, Martinistraße Nr. 1 bis 20  
 und Nr. 41 a. bis 47, Auf Martinikirchhof, Wachtstraße, Tiefer,  
 Bospforte, Balgebrückstraße, Kirchenstraße, Bredenstraße,  
 Erste Schlachtpforte, Langewieren, Klosterstraße, Klosterort-  
 straße, Klosterkirchenstraße, Neue Börse, Fleischstraße.
- " 3..... { Sögestraße, im Schulhof, Am Wall Nr. 145 bis 206, Schüssel-  
 forb, Museumstraße, Catharinenstraße, Zeughausgang,  
 Queerenstraße, U. L. Fr. Kirchhof, Osthorswallstraße,  
 Nadelgang, Bischofsnadel, Domschhof, Seemannstraße, Bucht-  
 straße, Ruhgang, Glockengang, Bürgerstraße, Wilhadistraße,  
 Sandstraße, Heerdenthorswallstraße Nr. 1 bis 27 und Nr.  
 82 bis 87.
- " 4..... { Am Wall Nr. 113 bis 144, Heerdenthorswallstraße Nr. 32 bis 78,  
 Ansgariithorswallstraße, Wilkenshof, Ansgariithorstraße,  
 Spizenkiel, Wegeßende, Wallstraße, Knochenhauerstraße,  
 Pelzerstraße, Rumpshof, Große und Kleine Hundestraße,  
 Bachhof, Papenstraße, Ansgariikirchhof, Langwedlerstraße,  
 Obernstraße, Kreyenstraße, Große und Kleine Waagestraße,  
 Kahlenstraße, Schmiedestraße, Pieperstraße, Kurze Wallfahrt,  
 Jacobikirchhof, Heerenstraße, Starckenstraße, Langenstraße  
 Nr. 1 bis 37 und Nr. 110 bis 145, Wilkenstraße, Albuten-  
 straße, Martinistraße Nr. 22 bis 41, Uhlenstein, Zweite  
 Schlachtpforte, Ansgariitränkpforte, Schlachte, Heimlichen-  
 straße, Josephsgang.
- " 5..... { Langenstraße Nr. 38 bis 109, Krabnpforte, Letzte Schlacht-  
 pforte, Molkenstraße, Senfstraße, Benukohlstraße, Lichams-  
 straße, Hutfilterstraße, Nagelspforte, Hinterm Brill, Am Brill,  
 Wertenstraße, Hankenstraße, Grünmacherstraße, Jacobistraße,  
 Hasenpforte, Hinter der Seefahrt, Kaiserstraße, Schützenwall-  
 straße, Am Wall Nr. 93 bis 112, Abenthorstraße, Have-  
 mannsgang, Schwanenstraße, Kießstraße, Altenweg.
- " 6..... { Löferbohmstraße, Neuenstraße, Blüten-, Diekers-, Platz-, Klatten-  
 und Brunnengang.
- " 7..... { Große und kleine Rosenstraße, Huzings-, Wichmanns-, Kä-  
 deckers-, Budelmanns- und Fbengang, Henschenstraße, Spiel-  
 leutestraße, Hasenstraße, Zimmerstraße, Rosenthal, Del-  
 mühlenstraße, Neuenweg.
- " 8..... { Faulenstraße, Große Fuhrleutenstraße, Corffengang, Hanewinkels-  
 gang, Bernekersgang, Fettengang.
- " 9..... { Geeren, Burgstraße, Große und Kleine Fischerstraße, Kalkstraße,  
 großer und kleiner Pahelengang, Hinter der Mauer, Böne-  
 mannstraße, Heinkenstraße, Fangthurm, Guckpforte, Vor und  
 hinter Stephanikirchhof, Hillersgang, Diepenau, Knappengang.

- District 10.... { Kleine Fuhrleutestraße, Doventhorstraße, Knoopstraße Nr. 1 bis 20 und Nr. 37 bis 56, Abbenthorswallstraße, Schmidts- gang, Kehrmanngang, Denefengang, Bücks- gang, Grafen- straße, Am Wall Nr. 26 bis 88, Im Saß.
- " 11.... { Am Wall Nr. 1 bis 24, Vor Stephanithor, Hinterm Stephani- thorswall, Grotenhof, Stephanithorswallstraße, Große Krum- menstraße, Knoopstraße Nr. 22 bis 36, Adams- pforte, Zippen.
- " 12.... { Kleine Krumpfenstraße, Schauen-, Willsteins-, Laafes- und Wendts- gang, Neuengang, Dragengang, Kümmlkampsgang.
- " 13.... { Auf der Hofe, Wasserstraße, Stöverstraße, Großenstraße, Schmidts- und Hollmannsgang, Wichelnburg, Wichelnburg- straße, Bremers- und Klevenhufengang, Vogel- sangsgang, Auf Stephanifirchhof.

## Neustadt.

- " 14.... { Theerhof, Herrlichkeit, Werderstraße, Holzstraße, Steinstraße, Deetjenhof, Fuldastraße, Werrastraße.
- " 15.... { Brautstraße von Nr. 17 bis 30, Am neuen Markt Nr. 1 bis 14a, 34 und 35, Kleine Annenstraße, Bischofshof, Plünten- straße, Heiligstädtsgang, Kleine Sortillienstraße, Ertelsgang, Kunst- hof, Rolandstraße.
- " 16.... { Ofterstraße, Meyersgang II., Kochs-, Weser- und Pferde- gang, Von Hunte- lungang, Eckhardtsgang.
- " 17.... { Mühlendam- m, Galmershof, Walldammstraße, Brüderstraße, Hermannshof, Neustadtswall Nr. 1 bis 6a und Nr. 81 bis 85, Meyersgang I.
- " 18.... { Große Johannis- straße Nr. 1 bis 48, Kirchenstraße, Webershof, Läschenhof, Behrshof, Wiggersgang, Stangenhof, Kleine Krankenstraße.
- " 19.... { Große Johannis- straße Nr. 201 bis 251, Nienabers- gang, Prallengang, Prallenhof, Schulstraße, Ahlersgang, Burhofs-, Müllers-, Zahrmanns- und Göghof I., Neustadtswall von Nr. 7 bis 15a.
- " 20.... { Neustadt- deich, Kurzestraße, Duckwitzgang, Belloishof, Große Allee, Antonstraße, Gröplingerstraße, Hohethorstraße Nr. 1 bis 12 und Nr. 55 bis 67, Sandweg, Gerberhofstraße, Oldenburgerstraße, auf dem Dreieck.
- " 21.... { Brautstraße Nr. 1 bis 16, Grünenstraße, Häschenstraße, Hohe- thorstraße Nr. 12a bis 18 und Nr. 51 bis 54, Schützenstraße, Allarmstraße, Am Neustadt- bahnhof.
- " 22.... { Westerstraße, Süderstraße Nr. 15 bis 30, Helmleshof, Kleine Johannisstraße Nr. 1a bis 9 und Nr. 30 bis 34, Kleine Allee von Nr. 1 bis 7a und Nr. 12 bis 21, Große Sor- tillienstraße.
- " 23.... { Große Annenstraße, Bäckmannshof, Hagenshof, Ohlmeyershof, Lübeckshof, Lüthmannshof, Göghof II., Brüningsgang A. und B.
- " 24.... { Am Neuenmarkt Nr. 14b bis 33, Große Krankenstraße, Große Johannisstraße Nr. 48a bis 126, Meyershof, Süderstraße Nr. 2 bis 11 und Nr. 30a bis 32, Bederstraße, Geerken- gang, Bachmannshof, Behrens- gang, Corßenhof, Kleine Johannisstraße Nr. 13 bis 26, Plumpshof.

- District 25.... { Große Johannisstraße Nr. 127 A a bis 200, Wulkenstraße, Töpfgang, Stangengang, Balkenhof, Warnkengang, Krecklowshof.
- " 26.... { Neustadtswall Nr. 16 bis 59, Süderstraße Nr. 1 bis 1f und Nr. 33 bis 39, Lammershof, Müllerstraße, Evershof, Kleine Allee Nr. 8 bis 11.
- " 27.... { Neustadtswall Nr. 61 bis 80, Hohethorstraße Nr. 19 bis 50a, Sofatsgang, Brunsgang, Velloisweg, Georgshof, Gurtschhof, Neue Wallstraße.

## Vorstadt.

- " 28..... Hulsberg, Hülßenstraße, bei den drei Pfählen, in der Wisch.
- " 29..... Am schwarzen Meer Nr. 46 bis 99, in der Marsch.
- " 30..... Am schwarzen Meer Nr. 1 bis 45.
- " 31.... { Am schwarzen Meer Nr. 100 bis 130, Dranienstraße, Myrtenstraße.
- " 32..... Am langen Deich, Sorgenfrei.
- " 33..... Lessingstraße Nr. 1 bis 19r.
- " 34..... Lessingstraße Nr. 20a bis 35.
- " 35..... St. Jürgenstraße.
- " 36..... Sachsenstraße, Friesenstraße Nr. 37 bis 83.
- " 37..... Stedingerstraße, Wendtstraße.
- " 38..... Pagenthornerstraße.
- " 39..... Wernerstraße, Lindhornstraße, Theresenstraße, Olgastraße.
- " 40..... Alwinenstraße, Am Fehsenfeld, Vor dem Steinthor.
- " 41.... { Friesenstraße Nr. 1 bis 36 und Nr. 84 bis 126, Göthestraße, Schweizerstraße, Wielandstraße, Ritterstraße, Gleimstraße, Römerstraße.
- " 42.... { Humboldtstraße, Rutenbergstift, Fehrfeld, Am Bredenkamp, Herderstraße, Besselstraße, Mathildenstraße, Keplerstraße, Bagtstraße.
- " 43.... { Dammweg, Hornerstraße, Feldstraße, Uhlandstraße, Bismarckstraße, Schönhäusenstraße, Frankfurterstraße, Hartungstraße.
- " 44.... { Auf der Kuhlen, Sophienstraße, Im Ring, Seilerstraße, Eschenstraße, Lilienstraße, Brookstraße, Theisenradsdeich, Puntendeich.
- " 45.... { Brunnenstraße, Grundstraße, Berlinerstraße, Mecklenburgerstraße, Bremerstraße, Kstockerstraße.
- " 46..... Prangenstraße, Linienstraße, Taubenstraße.
- " 47.... { Im krummen Arm, Sielwall, Körnerwall, Hollerstraße, Schmidtstraße, Helenenstraße.
- " 48.... { Kreuzstraße Nr. 26 bis 65, Osterdeich, Deichstraße, Weiserstraße, Rhederstraße.
- " 49.... { Kreuzstraße Nr. 7 bis 25 und Nr. 66 bis 88c, Blücherstraße, Auwigstraße.
- " 50.... { In der Runken, Borchersweg, Sielpfad, Kreuzstraße Nr. 1 bis 6 und Nr. 90 bis 105, Alexanderstraße.
- " 51.... { Osterthorssteinweg, Schildstraße, Körnerstraße, Louisenstraße, Bernhardstraße, Weberstraße.

- District 52. . . . { Altenwall-Contrescarpe, Bleicherstraße, Mühlenstraße, Mozartstraße, Mittelstraße, Köpfenstraße, Friedrichstraße, St. Pauli-  
straße, Poststraße, beim steinern Kreuz, Hohenpfad, Landweg,  
Blumenstraße, Bauernstraße, Rutenstraße, Charlottenstraße,  
Kohlhöferstraße, kleine Meinkenstraße, Basmerstraße, Bischofs-  
straße Albrechtstraße, Wulwesstraße, Contrescarpe Nr. 1 bis 47,  
Kreftingstraße.
- " 53. . . . { Gertrudenstraße, Verchenstraße, Häfen, Große Meinkenstraße,  
Heinrichstraße, Wilhelmstraße, Nichtweg, Grünenweg, Kem-  
bertstraße, Auf Kembertkirchhof, Hoppenbank, Im Pröven,  
Contrescarpe Nr. 48 bis 70, Gentauershof, Außer der Schleif-  
mühle, Im Barkhof, An der Weide, Auf der Brake, Köbekamp,  
Lönningstraße, Gerhardstraße, Simonstraße, Schillerstraße,  
Frühlingstraße, Gartenweg, Fedelhören, Sonnenstraße, Mende-  
straße, Adlerstraße, Bohnenstraße, Am Dobben, Dobbenweg,  
Im neuen Barkhof, Am Stau, Schwachhauser Chaussee,  
Gasanstalt.
- " 54. . . . { Contrescarpe Nr. 72 bis 144, Große Weidestraße, Birkenstraße,  
Georgstraße, Bahnhofplatz, Breitenweg, Lindenstraße,  
Wesselsgang, Heerdenthorssteinweg, Bahnhofstraße, Marien-  
straße, Carlstraße, Hinter dem kleinen Barkhof, Philosophen-  
weg, Beim Wandrahm, Michaeliskirchhof, Elhornstraße,  
Carolinastraße, Falkenstraße, Wiesenstraße, Kopfstraße, Born-  
straße, Beim alten Michaeliskirchhof, Ferdinandstraße, Bahn-  
hof, Kleine Weidestraße.
- " 55. . . . { Bürgerstieg, Hopfenstraße, Steinhäuserstraße, Vingenstraße,  
Weinstraße, Kleine Helle.
- " 56. . . . Duschstraße, Ziegelstraße, Jägerstraße.
- " 57. . . . Plantage.
- " 58. . . . { Am neuen Torffanal, Neukirchstraße, Brandstraße, Cöln-  
Mindener Bahnhof.
- " 59. . . . { Düsternstraße Nr. 1 bis 44 und Nr. 58 bis 98, Doventhors-  
deich, Ludwigstraße.
- " 60. . . . { Bürenstraße, Kaufmannsmühlencamp, Contrescarpe Nr. 145  
bis 182, Doventhorssteinweg Nr. 1 bis 23e und Nr. 73 bis  
97a, Michaelisstraße, Charlottencamp.
- " 61. . . . Hempstraße, Cedernstraße, Margarethenstraße.
- " 62. . . . Uthbremerstraße Nr. 44 bis 175, Grenzstraße, Zwinglistraße.
- " 63. . . . Calvinstraße.
- " 64. . . . { Contrescarpe Nr. 183 bis 200, Oberstraße, Doventhorsstein-  
weg Nr. 26 bis 72, Lauterbachstraße, Seefahrtshof, An der  
Aue, Düsternstraße Nr. 45 bis 57d, Panzenberg, Uthbremer-  
straße Nr. 1 bis 23b, und Nr. 176 bis 200, Am Brink,  
Lühowerstraße, Reinholdstraße, Nordstraße, Sternstraße,  
Bergstraße, Kronenstraße, Erster Hufenweg.
- " 65. . . . Schröderstraße, Wiechmannstraße, Schifferstraße.
- " 66. . . . Lutherstraße Nr. 1 bis 52.
- " 67. . . . Lutherstraße Nr. 53 bis Nr. \*.
- " 68. . . . { Landwehrstraße, Mandelstraße, Laubenstraße, Hausastraße,  
Erwinstraße, Steinbachstraße Wartburgstraße.
- " 69. . . . Mauerstraße.
- " 70. . . . Kastningstraße.

- District 71.... { Haserkamp, Kielstraße, Kettenstraße, Krautstraße, Bollmanns-  
straße, Nelkenstraße, Rundestraße, Auf dem Kamp, Schwalben-  
straße, Rosenkranz.
- " 72.... Ellmersstraße, Unterstraße, Kumpstraße, Anterstraße.
- " 73.... Vereinsstraße, Thalstraße.
- " 74.... Steffensweg, Ahornstraße, Schulze-Delitzschstraße.
- " 75.... Altona, Baumstraße, Palmenstraße.
- " 76.... { Contrescarpe Nr. 201 bis 223, Stephanithorssteinweg, Spicheren-  
straße, Weierbahnhof, Beim Bindwams, Bei der Reeperbahn,  
Tannenstraße, Fichtenstraße.
- " 77.... Gröplingerdeich Nr. 1 bis 90a.
- " 78.... Gröplingerdeich Nr. 121 bis 198, Korfsdeich.
- " 79.... Muggenburgerstraße, Auf der Muggenburg.
- " 80.... { Stephanithorsbollwerk, Sandersdeich, Kehrmanndeich, Fischer-  
deich, Sandberg, Stephanikirchenweide.

### Buntenthorssteinweg.

- " 81.... { Buntenthorssteinweg Nr. 1 bis 59 und Nr. 536 bis 609,  
Geschworenenweg, Mittelweg, Dohrmannshof, Sedanstraße,  
Rusthof, Didehofshof, Dorotheenstraße, Hoffmannstraße, Neue-  
landerweg vom Kirchweg bis zur Bachstraße.
- " 82.... { Buntenthorssteinweg Nr. 60 bis 158 und Nr. 470 bis 535,  
Rüthenhof, Meinkenhof, Dunkadshof, Bruchstraße.
- " 83.... { Kirchweg, Hardenbergstraße, Wähmannstraße, Neanderstraße,  
Kornstraße von Willigstraße bis Meyerstraße, Willigstraße,  
Gellertstraße.
- " 84.... { Buntenthorssteinweg von Nr. 159 bis 270 und vom Con-  
sumtionshause bis 469, Bohnenstraße, Gastfeldstraße von  
Willigstraße bis Bohnenstraße.
- " 85.... Lehstedterstraße, Kleestraße, Meyerstraße.
- " 86.... { Hermannstraße, Buntenthors-Contrescarpe Nr. 1 bis 9, Bach-  
straße.
- " 87.... Kantstraße.
- " 88.... { Rasingstraße, Gastfeldstraße von der Meyerstraße bis Kant-  
straße, Kornstraße von der Meyerstraße bis Kantstraße.
- " 89.... Ottostraße, Wulshoopstraße, Hauptstraße.
- " 90.... { Buntenthors-Contrescarpe von Nr. 10 bis 30, Schützenhof,  
Meterstraße, Hohenthors-Chaussee, Woltmershauferallee vom  
Hohenthor bis Eisenbahndamm, Weizenkampstraße, Pappel-  
straße, Ulmenstraße.

## 2. Arbeitshaus.

### Direction.

Senator Dr. Hermann Gröning. — — — — —  
Senator Nielsen.

## Administration.

Daniel Gildemeister. D. Heinr. Finke.  
 Rud. Lichtenberg. Th. Capelle.  
 C. H. Leopold Strube. C. L. Solte.  
 G. F. Grosse. Corn. Heinr. Dreier, Rechnungsf.  
 Dekonom: Christian Friedrich Rudolf Alpers.  
 Buchhalter: Franz Heinrich Theodor Schröder.

3. Armenhaus.  
Inspection.

Senator Dr. Schmck. — — — — —

## Administration.

Dieselbe besteht aus den beiden ältesten Diakonen zu Unser Lieben Frauen, St. Martini, St. Ansgarii, St. Stephani, St. Pauli, St. Remberti, St. Michaelis und aus den vier ältesten Diakonen zu St. Petri.

Special-Administratoren: Friedrich Heinrich Brauer, für das Dekonomiefach.  
 Hermann Eduard Melchers, für das Rechnungsfach.  
 Hausvater im Armenhause: Heinrich Osterloh.  
 (Den Prediger am Armenhause siehe im Abschnitt IV. S. 28.)

## 4. Mannhaus.

Inspection: (Wie beim Armenhause).

## Administration.

Die zur Session des Armenhauses gehörenden Diakonen. Aus ihnen führt die Special-Administration des Mannhauses:

Friedrich Ludwig Küster.

## 5. Witwenhäuser.

(St. Jacobi, St. Nicolai, St. Petri.)

Inspection: (Wie beim Armenhause).

## Administration.

Die zur Session des Armenhauses gehörenden Diakonen. Aus ihnen führt die Special-Bewaltung:

- a. beim St. Jacobi-Witwenhause: J. H. Volkmann, Rechnungsführer.
- b. beim St. Nicolai-Witwenhause: J. G. Strothoff jun., Rechnungsf.
- c. beim St. Petri-Witwenhause: G. F. Grosse, Rechnungsführer.

6. St. Catharinenstift, St. Isaberenstift und St. Rembertistift.

## Inspection.

Senator Dr. Schmck. — — — — —

## Administration.

Carl Heinr. Leop. Strube. Georg Dannemann.  
 Johann Wilckens. Arnold Duckwitz jun.  
 H. W. Looße. Cornelius Heinrich Dreier.

Davon a. beim St. Catharienenstift:  
Joh. Wildens, Rechnungsführer. G. Dannemann.

b. beim St. Isabeenstift:  
H. W. Looße. C. H. Dreier, Rechnungsführer.

c. beim St. Rembertistift.  
C. H. L. Strube, Rechnungsf. A. Duckwitz jun.  
Bogt: Rathsdieners Scharoun.

### 7. Krankenanstalt.

#### Inspection.

Bürgermeister Dr. Pfeiffer.

Senator Dr. Hermann Gröning, Special-Inspector.

#### Administration.

Sigmund Beste.

Carl Joh. Fuhrken.

Cornelius Heinrich Dreier, Oekonomiefach.

Carl Heinrich Wagener, Rechnungsführer.

Christian Fried. Ferd. Corssen.

Wilhelm Below.

#### Ärzte.

Dr. med. Johann Paul Friedrich Scholz, dirigirender Arzt.

Dr. med. Stadler, dirigirender Arzt der chirurgischen Abtheilung.

Dr. med. Strube, dirigirender Arzt der Abtheilung für Augenfranke.

#### Assistenzärzte.

Dr. med. Heinrich Hasenäcker. Dr. med. R. Deuerlich.

Hausverwalter: Johann Mathias Ludwig Lameyer.

Rendant: Carl Friedr. Thiessen.

(Den Katecheten der Krankenanstalt siehe im Abschnitt IV. S. 28.)

### 8. Henriettenstiftung der Krankenanstalt.

#### Specialverwaltung.

Senator Dr. Herm. Gröning. Dr. med. Scholz.

C. H. Wagener, Administrator.

## C. Kirchliche Anstalten in der Stadt Bremen.

### 1. Beneficium Sanctae Annae.

Inspection: Senator Dr. Hermann Gröning.

### 2. Verwaltung des Fonds der reformirten Freischulen.

Aus dem Senate.

Senator Dr. Hermann Gröning.

## Diakonen.

## Aus Unser Lieben Frauen.

J. W. Gildemeister.

J. H. Volkmann.

## Aus St. Martini.

Dr. C. F. Delrichs.

Herm. Deetjen.

## Aus St. Ansgarii.

Emil Plate.

D. H. Finke.

## Aus St. Stephani.

H. H. Schröck.

G. U. Dörrbecker.

## Aus St. Pauli.

A. H. Müller, Rechnungsführer. Dr. jur. A. F. Blendermann.

## 3. Mädchen-Waisenhaus (früher Reformirten Waisenhaus).

## Inspection.

Senator Dr. Schmck. — — — — —

## Administration.

Lamb. Leisewitz, Rechnungsf. Dr. jur. H. H. Meier jun.

Die Session besteht, mit Einschluß Obiger, aus dem dritten und vierten Diakonen zu U. L. Frauen, St. Martini, St. Ansgarii, St. Stephani, St. Pauli, St. Nemberti und St. Michaelis.

Vorsteher und Oberlehrer: Heinrich Friedrich Garbers.

Inspector der Schule: Pastor Dr. Manchot.

## 4. St. Petri Waisenhaus.

## Inspection.

Senator Dr. Schmck. — — — — —

Außerdem die Prediger der St. Petri Kirche (s. S. 26).

## Administration.

Theod. G. Hoffmann.

Fr. Theod. Gürman, Rechnungsf.

Die Session besteht, mit Einschluß Obiger, aus den sämtlichen Diakonen der St. Petrikirche.

Hausvater: Carl Ludwig Julius Schneemann.

Inspector der Schule: Pastor prim. Schmelzkopf.

Oberlehrer: Friedrich Andreas Wegener.

## 5. St. Johannis Waisenhaus.

## Inspection.

Senator Dr. Schmck. — — — — —

## Administration.

Missionar Fiedelbey.

Heinr. Arnold Hinke, Rechnungsführer.

Johannes Joseph Russell.

Die Session besteht, mit Einschluß Obiger, aus sämtlichen Vorstehern der St. Johannis-kirche.

## D. Wohlthätigkeitsanstalten in den Hafenstädten und im Landgebiet.

### 1. Waisenanstalt in Vegesack.

Inspection: Senator Dr. Albert Gröning.

Administration.

Amtmann Dr. Droste.

Pastor Dr. Zedler.

Jonas Ignaz Weissenhorn.

Diedr. Frdr. Meyer, Rechnungsf.

Bernhard Lucas Sammann.

Christian Heinrich Wilh. Dieckhof.

### 2. Hastedter Krankenkasse.

### 3. Horner Krankenkasse.

### 4. Oberneulander Krankenkasse.

### 5. Schwachhauser Krankenkasse.

### 6. Krankenkasse zu Sebaldsbrück.

### 7. Familien-Krankenkasse zu Walle.

### 8. Krankenkasse am Buntenthorssteinwege und im Neuenlande.

### 9. Huchtinger Krankenkasse.

### 10. Krankenlade des Kirchspiels Rablinghausen.

### 11. Krankenpflege-Verein zu Seehausen.

Inspection (zu 2 bis 11): Der Landherr.

### 12. Von Rheden'sche Stiftung für Hebammen auf dem Lande.

Verwaltung.

Senator Dr. Vürman.

Senator Dr. Albert Gröning.

## E. Besondere Stiftungen für gemeinnützige und mild- thätige Zwecke, auch Familienstiftungen.

(Wegen der Senatsstipendien s. Abschnitt V. Seite 48.)

### 1. Arpold Schultes Stipendium.

Verwaltung.

Diejelbe ist der Senatscommission für Stipendien (s. S. 48) übertragen.

### 2. Sulings Stipendium.

Administration.

G. H. Noltenius, Rechnungsf.

Pastor prim. Henrici.

D. Sammann.

### 3. Gsichs Stipendium.

Inspection.

Diejelbe ist der Senatscommission für Stipendien (s. S. 48) übertragen.

Administration: G. W. Walte.

### 4. Gsichs Armengifte.

Verwaltung: Senator Dr. Mohr.

## 5. Tom Broidels Armengifte.

Inspection: Der Director der stadtbremischen Armenpflege (s. S. 92).

## 6. Budts und Kinnen Legat.

Inspection.

Bürgermeister Dr. Pfeiffer.                      Bürgermeister Dr. Gildemeister.  
Rechnungsführer: Eug. Carl Wilh. Traub.

## 7. Christianische Stiftung (für verschämte Arme).

Administration.

Senator Grave, Rechnungsführer.    Pastor prim. Schmelzkopf.  
Senator Nielsen.

## 8. Segebade von Frydags Armengifte.

Verwaltung.

Senator Dr. Mohr.                      Senator Feldmann.

## 9. De Goede'sche Stiftung.

Administration: Dr. C. J. Delrichs.

## 10. Joh. Goes Testament.

Inspection.

Senator Dr. Smidt.                      Pastor prim. Nonweiler.

Testamentarien.

Senator Dr. Mohr.                      Regierungssecretär Dr. Löning,  
Dr. Alexander Schumacher.                      Rechnungsführer.  
Friedrich Albert Schumacher.

## 11. Johann und Glise Höpfen Stiftung für verwahrloste Mädchen.

Inspection.

Senator Dr. Lürman.                      Senator Nielsen.

## 12. Hülfskasse.

Inspection.

Dieselbe ist dem Director der stadtbremischen Armenpflege (S. 92) übertragen.

Administration.

Richter a. D. Klugkist, Rechnungsf.    Johann Diedrich Röncke.

## 13. Ratterbachs Armengifte.

Inspection: Senator Lülmann.

Administration.

Henrich Schröder, Friedr. Sohn, Rechnungsführer.  
Georg Dransfeld.

## 14. Margarethenstiftung.

Inspection: Senator Dr. Mohr.

Verwaltung: Dr. Carl Jasper Delrichs.

## 15. Püttemanns Armengifte.

Inspection: Senator Lülmann.  
 Verwaltung: Senator Grave.

## 16. Mers Legat.

Inspection: Senator Lülmann.  
 Administration.

Eduard Julius Delrichs.  
 Johann Wilhelm Böving, Rechnungsführer.

## 17. Brand-Wilmans Familienstiftung.

Inspection.

Dieselbe ist der Senatscommission für Stipendien (s. S. 48) übertragen.

Administration.

Friedr. Heinr. Eduard Westhoff. Johann Ernst Heinrich Eduard  
 Ernst Anton Westhoff. Schmacker, Rechnungsführer.

## 18. Senator Dr. Hermann Büsing Stiftung.

Verwaltung: Senator Nielsen.

## 19. Caesar'sche Familienstiftung.

Administration.

Clemens Albert Caesar. Johann Anton Adami.  
 Richter Dr. Kieselbach, Rechnungsführer.

## 20. Dransfeld'sche Familienstiftung.

Inspection: Senator Dr. Mohr.  
 Administration: Dr. Carl Jasper Delrichs.

## 21. Fuhrer'sche Familienstiftung.

Inspection: Senator Dr. Tetens.

Administration.

Dr. jur. F. H. Friedr. Meier. Carl Eduard Bogeler, Rechnungsf.

## 22. Jacob Henschen Stipendium.

Administration.

Senator Dr. Albert Gröning, F. H. Henschen.  
 Rechnungsführer. Dr. Carl Jasper Delrichs.

## 23. Von Hoorn'sche Familienstiftung.

Inspection: Senator Dr. Alb. Gröning.

Administration.

Senator Dr. Mohr. Regierungsecretär Dr. Löning.  
 Heltermann F. F. W. Löning. Nicol. Georg Mohr, Rechnungsf.

## 24. Diedrich Mene Stiftung.

Verwaltung.

H. H. Schröder, Rechnungsf. G. H. Claussen.  
 F. C. R. Hauers.

## 25. Mummy-Stiftung.

Inspection: Senator Nielsen.

Verwaltung.

Oscar Mummy, Rechnungsf. P. L. von Kapff.  
N. F. W. Adam.

## 26. Von Rheden'sche Stiftung.

Administration.

Bürgermeister Dr. Gildemeister. Senator Dr. Hermann Gröning.  
Senator Dr. Mohr. Dr. phil. Diedr. Aug. Koltenius.  
Senator Dr. Smidt. Pastor H. W. Mallet.  
Senator Dr. H. A. Schumacher, Joh. Heinrich Theod. Claussen.  
Rechnungsführer. Regierungsecretär Dr. Löning.  
Senator Dr. Lampe.

## 27. Runge'sche Familienstiftung.

Verwaltung.

H. H. Schröder, Rechnungsf. G. H. Claussen.  
F. C. K. Hauers.

## 28. Rutenberg Familienstiftung.

Inspection: Bürgermeister Dr. Gildemeister.

Verwaltung.

Lüder Rutenberg, Rechnungsf. Joh. Friedr. Conrad Rührtmann.  
Johann Georg Rutenberg.

## 29. Tidemann-Meier'sche Stiftung.

Inspection.

Senator Dr. Mohr. Senator Dr. Hermann Gröning.

Administration.

Neltermann Johs. Tideman. Geo. Wilh. Walte.  
Herm. Stövesandt, Rechnungsf. Dr. Carl Jasper Delrichs.

## 30. Tidemann'sche Familienstiftung.

Inspection: Senator Buff.

Administration.

Fritz Henschen jun., Rechnungsf. Justus Joh. Gerleff.  
C. B. Keyffer. Ph. W. Wiefenhavern.

## 31. Maria Vogeler-Stiftung.

Verwaltung.

Senator Grave, Inspector. W. S. C. Schon.  
J. J. A. Hachez. L. Ed. Meyer, Rechnungsführer.  
N. F. W. Adam.

## XII. Reichs- und auswärtige Angelegenheiten.

---

### Senatscommission für Reichs- und auswärtige Angelegenheiten.

Bürgermeister Dr. Gildemeister. Senator Dr. Smidt, Vorsitzender.

### Bremischer Bevollmächtigter beim Bundesrathe des Deutschen Reiches.

Bürgermeister Dr. Gildemeister; in dessen Abwesenheit:  
Ministerresident Dr. Daniel Christian Friedrich Krüger zu Berlin.

### Bremischer Abgeordneter zum Reichstage des Deutschen Reiches.

Alexander George Mosle.

---

### Beim Senate beglaubigte diplomatische Vertreter und Consulu anderer Staaten.

#### 1) Diplomatische Vertreter.

##### Belgien.

Staatsminister Baron Jean Baptiste Rothomb, außerordentlicher  
Gesandter und bevollmächtigter Minister (zu Berlin).

##### Brasilien.

Baron de Fauru, außerordentlicher Gesandter und bevollmächtigter  
Minister (zu Berlin).

##### Italien.

Legationsrath Graf Efficio Giulio Quigini-Puliga, Geschäftsträger  
(zu Hamburg).

## Preußen.

Geh. Legationsrath Otto von Wenzel, außerordentlicher Gesandter und bevollmächtigter Minister (zu Hamburg).

## Rußland.

Wirkllicher Staatsrath Carl von Hoelzke, Ministerresident (zu Hamburg).

## 2) Generalconsuln, Consuln und Viceconsuln.

Die mit einem \* Bezeichneten sind bei dem Deutschen Reiche beglaubigt und haben von diesem das Exequatur erhalten. Br. B. deutet an, daß die Betreffenden Bremische Staatsbürger sind.

## Vereinigte Staaten von Amerika.

\* Wilson King, Consul.

Justus Gruner, Viceconsul.

Gerhard Ihlder, Consularagent zu Bremerhaven. Br. B.

## Anhalt.

Julius Georg Bernhard Rohland, Consul. Br. B.

## Argentinische Republik.

\* G. Ferdinand Duckwitz, Consul. Br. B.

## Baden.

Magnus Carl August Mansfeldt, Consul. Br. B.

## Bayern.

Johannes Theodor Lürman, Generalconsul. Br. B.

## Belgien.

Wilhelm Siegfried Carl Schon, Consul. Br. B.

## Bolivia.

\* Cornelius Heinrich Dreier, Consul. Br. B.

## Brasilien.

Heinrich Wilhelm Witte, Consul.

Franz Friedrich Droste, Viceconsul. Br. B.

## Braunschweig.

Georg August Bechtel, Consul. Br. B.

## Chile.

Julius Hirschfeld, Consul. Br. B.

## Vereinigte Staaten von Columbia.

Ramon Mercado, Consul (zu Hamburg).

## Costarica.

Johann Heinrich Janzen, Consul. Br. B.

## Dänemark.

Eduard Dubbers, Consul. Br. B.

Anton Diedrich Brunken, Viceconsul zu Bremerhaven. Br. B.

## Ecuador.

Johann Heinrich Conrad Plenge, Consul. Br. B.

## Frankreich.

\* Marquis Ripert de Monclar, Consul.

Gerhard Ihlder, Consularagent zu Bremerhaven. Br. B.

## Griechenland.

Julius Georg Bernhard Rohland, Consul. Br. B.

## Großbritannien.

\* William Ward, Consul.

Johannes Schwoon, Viceconsul zu Bremerhaven. Br. B.

## Guatemala.

Hermann Wessels, Consul. Br. B.

## Haïti.

Carl Gustav Banck, Consul. Br. B.

## Hawaii-Inseln.

\* Johann Carl Diedrich Pflüger, Generalconsul. Br. B.

Johann Friedrich Müller, Consul. Br. B.

## Hessen.

Conrad Justus Bredenkamp, Consul. Br. B.

## Honduras.

\* Matthias Levy, Generalconsul (zu Hamburg).

## Italien.

Philipp Rudolf Lewes, Consul. Br. B.

Anton Diedrich Brunken, Consularagent zu Bremerhaven. Br. B.

## Liberia.

\* Carl Matth. Goedelt, Generalconsul (zu Hamburg).

## Lippe.

Carl Pokrantz, Consul. Br. B.

## Mecklenburg-Schwerin.

Carl Johann Otto Adolf Friesland, Consul. Br. B.

## Mexico.

\* José S. Ramirez, Consul (zu Hamburg).

Bernhard Christian Ebert, Consularagent. Br. B.

## Nicaragua.

\* Eduard Levy, Generalconsul (zu Hamburg).

## Niederlande.

\* Christoph Friedrich Theophil. Koeffingh, Consul. Br. B.  
Diedrich Eduard Ulrichs, Viceconsul zu Bremerhaven. Br. B.

## Oesterreich-Ungarn.

\* Ludwig Gottfried Dyes, Generalconsul. Br. B.

## Oldenburg.

Oltmann Thyen, Consul. Br. B.

## Peru.

Johann Matthias Gildemeister, Consul. Br. B.

## Portugal.

Anton Günther Heyman, Viceconsul. Br. B.

## Preußen.

Friedrich Wilhelm Delius, Generalconsul. Br. B.  
Johann Georg Claussen jun., Viceconsul zu Bremerhaven. Br. B.

## Rußland.

Johann Christoph Achelis, Viceconsul. Br. B.

## Königreich Sachsen.

Friedrich Ludwig Hermann Leupold, Consul. Br. B.  
Johann Georg Claussen jun., Viceconsul zu Bremerhaven. Br. B.

## Sächsische Herzogthümer.

Heinrich Wilhelm Bömers, Consul. Br. B.

## Schaumburg-Lippe.

Carl Pokrantz, Consul. Br. B.

## Schweden und Norwegen.

Hermann Ströder Gerdes, Consul. Br. B.  
Abraham Bergh, Viceconsul zu Bremerhaven. Br. B.

## Schweiz.

\* August Franz Friedrich Heyman, Consul.

## Spanien.

\* Ramon de Satorres, Generalconsul (zu Hamburg).  
Carl Theodor Melchers, Viceconsul. Br. B.  
Friedrich August Bunjes, Kanzler des Viceconsuls, zu Bremerhaven.

## Türkei.

Hermann Schellhaff, Consul. Br. B.

Uruguay.

Franz Friedrich Droste, Viceconsul. Br. B.

Venezuela.

\* Otto Fr. Harassowitz, Consul.

Württemberg.

Gerhard Friedrich Migault, Consul. Br. B.

Diplomatische und consularische Vertretung der freien Hansestadt  
Bremen.

## 1) Diplomatischer Bevollmächtigter.

Preußen.

Daniel Christian Friedrich Krüger, d. R. Dr., Ministerresident zu  
Berlin. \*)

## 2) Consuln.

Preußen.

Stettin: Hermann Ludwig Julius Theune, Consul.

Swinemünde: Heinrich Aldermann, Consularagent.

Danzig: M. F. Hebler, Consul.

Memel: Henry Fowler, Consul.

Königreich Sachsen.

Leipzig: Bernhard Schwabe jun., Consul.

\*) Derselbe ist von den Senaten der Hansestädte gemeinschaftlich ernannt.

## XIII. Die Hafenstädte.

### Senatscommissar für die Hafenstädte.

Senator Dr. Alb. Gröning.

Derfelbe führt die Aufsicht über die Aemter und Gemeindeverwaltungen der Hafenstädte, namentlich in Polizei- und Gemeindeangelegenheiten; indeß sind die Justizsachen der Justizcommission des Senats (s. S. 9 und 16 f.), die Kirchensachen der Senatscommission für kirchliche Angelegenheiten (s. S. 24), die Schulsachen dem Scholarchat (s. S. 34), die Medicinalsachen der Medicinalcommission des Senats (s. S. 55 ff.) unmittelbar untergeordnet.

Ueber die Gerichtsbehörden in den Hafenstädten s. S. 16 und f., über die Hafenbehörden S. 69 und f., über die Strandbehörden S. 87.

### A. Vegesack.

#### a. Das Amt Vegesack.

Amtmann.

Hermann Franz Friedrich Drost, d. R. Dr.,  
geboren 1817 August 16, ernannt 1851 Februar 3.

Actuar.

Rudolf Friedrich Trumpf.

Sachführer: Franz Albrecht August Nagel, d. R. Dr.

Notar: Friedrich Willmer.

Gerichtsbote: Johann Heinrich Raab.

Polizeiarzt: Dr. med. J. G. Wilmanns.

Baubeamter: Johann Georg Christian Heinrich Bahland.

Polizeicommissär: Heinrich Daniel Nelke.

Polizeidiener: } Johann Andreas Gilert.  
                          } Carl Wilhelm Leydecker.

Schornsteinfeger: Franz Christian Höcker.

## b. Die Stadtgemeinde.

## Gemeinderath.

|  |  |
|--|--|
| Otto Carl Friedrich Wilh. Rasch,<br>Vorsitzer.           | Georg Gleistein jun.<br>Henrich Werner Lamcke.         |
| Hermann Diedrich Landwehr,<br>Beigeordneter.             | Johann Paul Friedrich August<br>Horstmann.             |
| Heinrich Otto Ludwig Hermann<br>Danziger, Beigeordneter. | Wilhelm Christian Thiele.<br>Diedrich Friedrich Meyer. |

Stadtsecretär: Gustav Hermann Klippert.

## Gemeinde=Armen=Commission.

|                                   |                                 |
|-----------------------------------|---------------------------------|
| Wilhelm Christian Thiele.         | Georg Gleistein sen.            |
| Henrich Werner Lamcke.            | Christian Vespermann.           |
| Frerich Theodor Beusmann.         | Carl Andreas Weingärtner.       |
| Christian Heinr. Wilh. Dieckhoff. | Louis G. Ernst Siegm. Steenken. |
| Carl Hartmann.                    | Joh. H. Georg Scharringhausen.  |

## Gemeinde=Schul=Commission.

|   |                                      |
|---|--------------------------------------|
| Hermann Diedrich Landwehr.                | Frerich Theodor Beusmann.            |
| Heinrich Otto Ludwig Hermann<br>Danziger. | Louis G. Ernst Siegm. Steenken.      |
| Henrich Werner Lamcke.                    | Ferdinand Stümcke.<br>Carl Hartmann. |

## Standesamt Vegesack.

## Senatscommissar für das Standesamt Vegesack.

Der Commissar des Senats für die Hafenstädte.

## Standesbeamter.

Otto Carl Friedrich Wilhelm Rasch, Vorsitzer des Gemeinderaths.

## Stellvertreter.

|   |   |   |
|---|---|---|
| Hermann Diedrich Landwehr, Beigeordneter des Gemeinderaths. |   |   |
| Heinr. Otto Ludw. Herm. Danziger,                           | " | " |
| Gustav Hermann Klippert, Stadtsecretär.                     |   |   |

## Sparkasse in Vegesack.

## Inspection.

Amtmann Dr. Droste.

## Direction.

|                                 |                                   |
|---------------------------------|-----------------------------------|
| Georg Gleistein sen.            | Diedrich Friedrich Meyer.         |
| Joh. Friedr. Rohr.              | Heinr. Christoph Herm. v. d. Ohe. |
| Albert Landwehr.                | Johann Diedrich Bischoff.         |
| Franz Feldhusen.                | Hinrich Bischoff.                 |
| Heinrich Anton Lofmeyer.        | Frerich Theodor Beusmann.         |
| Wilh. Friedrich Carl Coldewey.  | Hinrich Raschen.                  |
| Hermann Diedrich Landwehr.      | Jonas Ignaz Weiffenhorn.          |
| Louis G. Ernst Siegm. Steenten. | Christian Bespermann.             |
| Joh. Paul Frdr. Aug. Horstmann. | Bernhard Lucas Sammann.           |
| Georg August Griffel.           | Christian Heinr. Wilh. Dieckhof.  |

## B. Bremerhaven.

## a. Das Amt Bremerhaven.

## Amtmann.

Friedrich August Schultz,  
geboren 1835 Januar 5, ernannt 1871 Juni 30.

## Amtsassessoren.

Georg Ernst Theodor Heinrich Funke,  
geboren 1845 Mai 6, ernannt 1876 Juni 6.  
Caspar Hinrich Otto Ulex,  
geboren 1846 Februar 28, ernannt 1877 Januar 19.

## Actuar.

Johann Ludwig Jacobs.

## Kanzlisten.

Friedrich Emil Martin Timpe. Arend Heinrich Herks.

## Sachführer.

Carl Jacob Philippi, d. R. Dr.  
Johann Ludwig Theodor Wolf, d. R. Dr.  
Johann Friedrich Wilhelm Weymann, d. R. Dr.  
Hermann Theodor Zahn, d. R. Dr.  
Nicolaus Christian Georg Claussen, d. R. Dr.  
Emil Robert Kühn, d. R. Dr.  
Fritz Heinrich Riemenschneider, d. R. Dr.

## Notare und Ausmiener.

Carl Jacob Philippi, d. R. Dr.  
Johann Ludwig Theodor Wolf, d. R. Dr.  
Johann Friedrich Wilhelm Weymann, d. R. Dr.  
Hermann Theodor Zahn, d. R. Dr.  
Nicolaus Christian Georg Claussen, d. R. Dr.  
Emil Robert Kühn, d. R. Dr.

## Gerichtsboten.

Johann Stahlhuth.

Conrad Theodor Volte.

Pfandauffseher: Gerichtsbote Volte.

## Polizeiarzt.

Dr. med. Carl With.

## Polizeithierarzt.

Friedrich Ludwig Döpfe.

## Medicinalchemiker.

Dr. phil. Carl Barth.

## Baubeamter.

Baurath Carl Friedrich Handes.

## Polizeicommissäre.

Brörken Rudolf Christians.

Wilhelm Paul Joseph Pohl.

## Polizeidragoner.

Johann Heinrich Burdorf, Sectionscommandant.

Wilhelm August Brand.

Fr. Heinrich Diedrich Hogreve.

Georg Christian Drewes.

Hermann Gustav Last.

Heinrich Hermann Lührs.

Friedrich Wilhelm Homann.

Heinr. Aug. Ferd. Cohrs.

Johann Clemens Holtvoigt.

Carl Wilh. Heinr. Schrader.

Johann Heeren Benters.

Ernst Gottfried Dettmer.

## Schornsteinfeger.

Johann Carl Rudolf Lachmann. — Heinrich Edo Müller.

Bernhard Freitag.

Messer und Wäger von Korn, Petroleum, Steinkohlen  
und sonstigen Kaufmannsgütern.

Joh. Hinr. Wilh. Wiegmann.

Franz Eberhard Claussen.

Claus Raht.

Carl Rudolf Kirstein.

Diedr. Heinr. Rathje Dieckhoff.

Johann Poos.

Franz Friedrich Dellermann.

Berend Hinrich Wilhelm Rüssch.

Helmerich Kriete.

Johann Hinrich Gellermann.

Joh. Diedrich Anton Bade.

Georg Friedrich Ludewig.

Carl Friedrich Spilker.

Georg Heinr. Ludwig Bogelsang.

Andreas Lange.

Johann Albert Christoph Deß.

Johann Friedrich von Seggern.

Barthold Martin Sager.

Peter Heinrich Witte.

Heinrich Friedrich Tenne.

(Gütermesser, s. S. 83.)

### Quarantäne-Anstalt.

Die Verwaltung wechselt jährlich zwischen dem Preussischen und Bremischen Commissar; sie wird im Jahre 1878 von dem Beamten in Bremerhaven geführt. Bremische Directorial-Behörde ist die Commission des Senats für Häfen und Eisenbahnen. (S. 69.)

### Preussisch-Oldenburgisch-Bremische Quarantäne-Commission.

Amtmann Friedrich August Schulz zu Bremerhaven.

Kreishauptmann Duesberg zu Lehe.

Oberamtman Wilhelm Gustav Friedrich Strackerjan zu Brake.

### b. Die Stadtgemeinde.

#### Gemeinderath.

August Philipp Leopold von Bangerow, Vorsitzer.

Johann Diedrich Ludwig Krüder, Beigeordneter.

Gottfr. Leonh. Christian Frucht.      Hinrich Suhr.

Johann Diedrich Kroog.              Frdr. Joh. Christian Stiegmann.

Ernst Rudolf Julius Kroymann.      Diedrich Eduard Ulrichs.

Stadtsecretär: Wilhelm Kenken.

Rendant: Johann Ernst Meyer.

#### Gemeinde-Schul-Commission.

Amtmann Schulz, Vorsitzer.

Friedrich Zürn.

A. P. L. von Bangerow.

Diedrich Heinrich Köhler.

G. L. Chr. Frucht.

### Standesamt Bremerhaven.

Senatscommissar für das Standesamt Bremerhaven.

Der Commissar des Senats für die Hafenstädte.

#### Standesbeamter.

August Philipp Leopold von Bangerow, Vorsitzer des Gemeinderaths.

#### Stellvertreter.

Diedrich Eduard Ulrichs, Mitglied des Gemeinderaths.

Wilhelm Kenken, Stadtsecretär.

Johann Ernst Meyer, Rendant.

## XIV. Das Landgebiet.

### 1. Die Landherrschaft.

Landherr: Senator Dr. Albert Gröning.

Landvögte.

Friedrich Eduard Recka, für das Gebiet am rechten Weserufer.

Johann Friedrich Katenkamp, für das Gebiet am linken Weserufer.

Kanzlisten.

Justus Carl Wilh. Kulp.

Joh. Heinrich Otto Wiese.

Dem Landherrn steht — mit Ausnahme der Kirchen- und Schulsachen, für welche die Senatscommission für kirchliche Angelegenheiten (s. S. 24), resp. das Scholarchat (s. S. 34) die Oberbehörde bildet — die Verwaltung in allen Polizei- und sonstigen Regiminalsachen des Landgebietes, namentlich auch die Aufsicht in Deichsachen zu. Die Aufsicht über die Deiche in der Stadt Bremen führt die Polizeidirection.

Die Kanzlei des Landherrnamts, Dechanatstraße Nr. 3, ist an den Werktagen geöffnet von 9 bis 2 und von 4 bis 7 Uhr.

Landjägercorps.

Oberwachtmeister: Johann Nicolaus Krülle.

Landjäger.

Johann Pein.

Joh. Christoph Carl Wittgenfeld.

Joh. Heinr. Wilh. Rothsprack.

Ernst Heinrich Ludwig Grave.

Heinrich Carl Christ. Friedrich  
Unterberg.

Paul Thiel (Diel).

Heinrich Bernhard Dieffel I.

Heinrich Friedr. Christian Lichte.

Heinrich Friedrich Klages.

Friedrich Wilhelm Pockhans.

Johannes Dieffel II.

Johann Heinrich Rosenmeyer.

Friedrich Wilhelm Marquardt.

Joseph Schmitz.

Diedrich Dreyer.

Johann Friedrich Helling.

Friedrich August Haupe.

August Carl Heinrich Karsten.

Albert Kolbe.

Julius Heinrich Hermann Gerber.

## Schornsteinfeger.

Landgebiet am rechten Weserufer  
(von der Oberweser bis zur  
Horner Chaussee, dem Breiten-  
weg, excl. Borgfeld) . . . . .

Hermann Fuchs, in Hastedt.

Landgebiet am rechten Weserufer  
(von der Horner Chaussee, dem  
Breitenweg incl. Borgfeld, bis  
zur Unterweser) . . . . .

Alb. Edmund Asendorff, in Walle.

Landgebiet am linken Weserufer

Adolf Christian Heinrich Meins,  
Weizenkampstraße Nr. 204.

Baubeamter: Bauinspector Kiehne.

## Deichverband am rechten Weserufer.

## Direction.

Der Landherr: Senator Dr. Albert Gröning.

Technischer Beirath: Bauinspector Kiehne.

Theodor Garbade, zu Hastedt,  
Gilert Schmidt, zu Niederblockland,  
Johann Kaemena, zu Rockwinkel,  
Claus Bolland, zu Lesumbrof,  
Diedrich Brüning, zu Oberblockland,  
Hinrich Loose, zu Walle,

Deichgeschworene.

## Achtsmänner.

Friedr. Bremermann, zu Bahr.

Hinrich Bavendamm, zu Wumme-  
siede.

Arend Solte, zu Schwachhausen.

Berend Döhle, zu Borgfeld.

Bernhard Klatte, zu Bahr.

Frerik Garbade, zu Niederblock-  
land (Nr. 20).

Joh. Wilh. Smidt, zu Dungen.

Albert Haake, zu Mittelsbüren.

Bernhard Bosse, zu Gröplingen.

Johann Ludwig Wätjen, zu  
Walle.

Heinrich Klüver, zu Oberneuland.

Jacob Friedr. Klatte, an der  
Schwachhauser Chaussee.

## Deichverband des Obervielandes.

## Verwaltung.

Deichhauptmann: Ernst Lüder Solte am Buntenthorssteinwege.

Deichinspector: Bauinspector Kiehne.

Deichrentmeister: Margot Wilhelm Schlenker.

Deichgeschworene: { Für die südliche Vorstadt: Otto Meyer.  
" Neuenland: Hinrich Solte.  
" Arsten: Hinrich Bätjer jun.  
" Habenhausen: Johann Bätjer.  
" Woltmershausen: Johann Meyer.

**Deichverband des Niedervielandes.**

## Verwaltung.

Deichhauptmann: Albert Petersen zu Lankebau.

Deichinspector: Bauinspector Kiehne.

Deichrentmeister: Margot Wilhelm Schlenker.

|                   |   |                                    |
|-------------------|---|------------------------------------|
| Deichgeschworene: | } | Für Woltmershausen: Berend Alfken. |
|                   |   | " Rablinghausen: Lüder Meybohm.    |
|                   |   | " Lankebau: Tölke Klatte.          |
|                   |   | " Seehausen: Joh. Ernst Klatte.    |
|                   |   | " Hasenbüren: Hermann Bohe.        |
|                   |   | " Stroh: Johann Rathjen.           |

**2. Verband zur Abwässerung des Blocklandes.**

## Direction.

Senator Dr. Albert Gröning, Landherr.

Arend Solte, zu Schwachhausen,

Hinrich Rathjen, zu Walle,

Gilert Schmidt, zu Niederblockland,

Hinrich Klüver, zu Oberneuland,

Hinrich Loose, zu Walle,

Hermann Sanders, zu Horn,

— — — — —  
 — — — — —

} Wassergeschworene.

## Achtsmänner.

Friedrich Loose, zu Walle.

Heinrich Lange, zu Horn.

Heinr. Tietjen, zu Oberneuland.

Joh. Depken jun., zu Schwach-

hausen.

Friedrich Behrens, zu Ober-

blockland.

Hinrich Klatte, zu Kuhstiel.

Herm. Bollmann, zu Utbremen.

— — — — —

**3. Verband zur Abwässerung der Feldmarken Mittelsbüren, Niederbüren, Pesumbrok und Dungen.**

## Direction.

Senator Dr. Albert Gröning, Landherr.

Johann Haake, zu Niederbüren,

Martin Ficke, zu Dungen,

Lüder Warnken, zu Mittelsbüren,

Hermann Wahlstedt, zu St. Magnus,

— — — — —

} Wassergeschworene.

## Achtsmänner.

Hinrich Krudop, zu Pesumbrok.

Berend Martens, zu Dungen.

Johann Wischhusen, zu Mittelsbüren.

Hinrich Huchting, zu Niederbüren.

#### 4. Verband zur Abwässerung der Feldmarken Oslebs- hausen, Grambke und Burg (westlich von der Burger Chaussee) und der kleinen Dunge.

##### Direction.

Senator Dr. Albert Gröning, Landherr.

Johann Focke, zu Grambke,

Johann Wilhelm Smidt, zu Dungen,

Hermann Schwartjes, zu Grambke,

Diedrich Wohlers, zu Oslebshausen,

} Wassergeschworene.

##### Achtmänner.

Carsten Ehlers, zu Grambke.

Carl Bernh. Steinbrügge, zu Burg.

Nrend Humann, zu Oslebs-  
hausen.

Hinrich Garbade, zu Oslebs-  
hausen.

Johann Meyer, zu Grambke.

Diedrich Warnken, zu Burg.

#### 5. Verband für die Wetterung.

##### Direction.

Senator Dr. Albert Gröning, Landherr.

Friedrich Behrens, zu Oberblockland,

Bernhard Klatte, zu Bahr,

Johann Krudup, zu Pagenthorn,

} Geschworene.

#### 6. Dammsielacht.

Bernhard Meyer, zu Walle, Vorsteher.

Wöltje Kämena, zu Bahr, Rechnungsführer.

#### 7. Brandversicherungsanstalt im Pandgebiet.

Direction: Senator Dr. Albert Gröning.

Kassenverwalter: Lieutenant a. D. August Wilh. Friederichs.

#### 8. Gemeindevorsteher im Pandgebiet.

##### a. Gemeindevorsteher der Samtgemeinden.

###### 1) Im Gebiet am rechten Weserufer.

Samtgemeinde Oberneuland: Hinrich Osmers, zu Kockwinkel.

" Horn: Bernhard Klatte, zu Bahr.

" Borgfeld: Joh. Hinr. Lachmund, zu Borgfeld.

" Wasserhorst: Gerd Focke, zu Wasserhorst.

" Gröplingen: Johann Bohne, zu Gröplingen.

" Mittelsbüren: Hinrich Ehlers, zu Mittelsbüren.

" Grambke: Johann Meyer, zu Grambke.

## 2) Im Gebiet am linken Weserufer.

|               |  |
|---------------|--|
| Sammtgemeinde | Arsten: Hinrich Fohne, zu Habenhausen.                       |
| "             | Huchtingen: Arnold Borchers, zu Mittelsbuchtingen.           |
| "             | Rablinghausen: Johann Diedrich Bagt jun., zu Woltmershausen. |
| "             | Seehausen: Johann Ernst Klatte, zu Seehausen.                |

## b. Gemeindevorsteher der Einzelgemeinden.

## 1) Im Gebiet am rechten Weserufer.

|          |  |  |
|----------|--|--|
| Gemeinde | Oberneuland . . . . .                                | Heinrich Gerhard Tietjen.                              |
| "        | Rockwinkel . . . . .                                 | Hinrich Osmerz.  |
| "        | Osterholz . . . . .                                  | Johann Wurtmann, zu Tenever.                           |
| "        | Horn und Lehe (einschließl. Oberblockland) . . . . . | Hermann Sanders, zu Horn.                              |
| "        | Vahr . . . . .                                       | Bernhard Klatte.                                       |
| "        | Sebaldsbrück . . . . .                               | Hinrich Husheer.                                       |
| "        | Hastedt . . . . .                                    | Gerhard Garbade.                                       |
| "        | Schwachhausen . . . . .                              | Arend Solte.   |
| "        | Borgfeld . . . . .                                   | Joh. Hinr. Lachmund.                                   |
| "        | Rattrepel . . . . .                                  | Albert Bischof.  |
| "        | Wasserhorst . . . . .                                | Gerd Focke.  |
| "        | Bummestede . . . . .                                 | Diedrich Bavendamm.                                    |
| "        | Niederblockland . . . . .                            | Hinrich Sinning.                                       |
| "        | Walle . . . . .                                      | Bernhard Meyer.  |
| "        | Gröplingen . . . . .                                 | Johann Bohne.  |
| "        | Ozlebshausen . . . . .                               | Vür Schwartjes.  |
| "        | Mittelsbüren . . . . .                               | Hinrich Ehlers.  |
| "        | Niederbüren . . . . .                                | Friedrich Segelken.                                    |
| "        | Grambke . . . . .                                    | Johann Meyer.  |
| "        | Grambfermoor . . . . .                               | Hinrich Bosse.   |
| "        | Burg . . . . .                                       | Friedrich Meyer.                                       |
| "        | Dungen u. Lesumbrot . . . . .                        | Hinrich Krudop.  |
| Feldmark | Bagenthorn . . . . .                                 | Hermann Lampe, Wisch Nr. 8, Bauermeister.              |
| "        | Utbremen . . . . .                                   | Johann Segelken, Düsternstraße Nr. 50, Landgeschworer. |

## 2) Im Gebiet am linken Weserufer.

|          |                             |                             |
|----------|-----------------------------|-----------------------------|
| Gemeinde | Neuenland . . . . .         | Albert Bohne.               |
| "        | Arsten . . . . .            | Hinrich Behrens.            |
| "        | Habenhausen . . . . .       | Hinrich Fohne.              |
| "        | Grossland . . . . .         | Hermann Menke.              |
| "        | Kirchbuchtingen . . . . .   | Wilhelm H. Schröder.        |
| "        | Mittelsbuchtingen . . . . . | Arnold Borchers.            |
| "        | Brochbuchtingen . . . . .   | Johann Friedrich Wahlstedt. |

|          |                          |                            |
|----------|--------------------------|----------------------------|
| Gemeinde | Woltmershausen . . . . . | Johann Diederich Bagt jun. |
| "        | Rablinghausen . . . . .  | Lüder Bagt.                |
| "        | Lankenau . . . . .       | Jost Segelken.             |
| "        | Strohm . . . . .         | Johann Geerken.            |
| "        | Seehausen . . . . .      | Joh. Ernst Klatte.         |
| "        | Hafenbüren . . . . .     | Hermann Bohe.              |

## 9. Standesämter für das Landgebiet.

### Senatscommissar.

Landherr Senator Dr. Albert Gröning.

### Standesämter.

Standesamt **Borgfeld** (Landgemeindebezirke Borgfeld und Kattrepel):

Standesbeamter: Johann Hinrich Lachmund, Gemeindevorsteher, zu Borgfeld.

Stellvertreter: Berend Döhle, Beigeordneter, zu Borgfeld.

Standesamt **Osthollerland** (Landgemeindebezirke Oberneuland, Kockwinkel und Osterholz):

Standesbeamter: Hinrich Osmer, Gemeindevorsteher, zu Kockwinkel.

Stellvertreter: Hinrich Plate, Beigeordneter, zu Kockwinkel.

Standesamt **Westhollerland** (Landgemeindebezirke Horn und Lehe mit Oberblockland, Bahr, Sebaldsbrück und Schwachhausen):

Standesbeamter: Arend Solte, Gemeindevorsteher, zu Schwachhausen.

Stellvertreter: Johann Depken jun., Beigeordneter, zu Schwachhausen.

Standesamt **Hastedt** (Landgemeindebezirk Hastedt):

Standesbeamter: Gerhard Garbade, Gemeindevorsteher, zu Hastedt.

Stellvertreter: | Johann Frese, | Beigeordnete, zu  
| Johann Bollmann, | Hastedt.

Standesamt **Walle** (Landgemeindebezirke Walle und Niederblockland):

Standesbeamter: Bernhard Meyer, Gemeindevorsteher, zu Walle.

Stellvertreter: Friedrich Loose, Beigeordneter, zu Walle.

Standesamt **Gröplingen** (Landgemeindebezirke Gröplingen und Oslebshausen):

Standesbeamter: Johann Bohue, Gemeindevorsteher, zu Gröplingen.

Stellvertreter: Bernhard Boffe, Beigeordneter, zu Gröplingen.

Standesamt **Werderland** (Landgemeindebezirke Mittelsbüren, Niederbüren, Dungen und Lesumbrot, Burg, Grambke, Grambfermoor, Wasserhorst und Wummefiede):

Standesbeamter: Johann Meyer, Gemeindevorsteher, zu Grambke.

Stellvertreter: Hermann Schwartjes, Beigeordneter, zu Grambke.

Standesamt **Obervielnd** (Landgemeindebezirke Ursten, Habenhausen und Neuenland):

Standesbeamter: Hinrich Fohue, Gemeindevorsteher, zu Habenhausen.

Stellvertreter: Hinrich Behrens, Gemeindevorsteher, zu Ursten.

Standesamt **Woltmershausen** (Landgemeindebezirk Woltmershausen):

Standesbeamter: Johann Diedrich Bagt jun., Gemeindevorsteher, zu Woltmershausen.

Stellvertreter: Julius Pfankuch, Beigeordneter, zu Wahr-  
damm.

Standesamt **Niedervielnd** (Landgemeindebezirke Rablinghausen, Lanfenau, Seehausen, Hasenbüren und Strohm):

Standesbeamter: Lüder Bagt, Gemeindevorsteher, zu Rablinghausen.

Stellvertreter: Wilhelm Warnken, Beigeordneter, zu Rablinghausen.

Standesamt **Huchtingen** (Landgemeindebezirke Kirchhuchtingen, Brof-  
huchtingen, Mittelschuchtingen und Grolland):

Standesbeamter: Arnold Borchers, Gemeindevorsteher, zu Mittelschuchtingen.

Stellvertreter: Hermann Menke, Gemeindevorsteher, zu Grolland.

## 10. Wegeverbände für das Landgebiet.

### a. Im Gebiet am rechten Weserufer.

#### Vorsteher

- 1) für den hollerländischen  
Wege = Verband:  
Worthalter . . . . . Hermann Otten, zu Rockwinkel.
- 2) " " werderländischen  
Wege = Verband:  
Worthalter . . . . . Fr. Mattfeldt, zu Gröplingen.
- 3) " " Borgfelder Wege=  
Verband, (für Land=  
straßensachen jenseits  
der Wumme): Wort=  
halter . . . . . Johann Behrens, zu Borgfeld.

### b. Im Gebiet am linken Weserufer.

#### Vorsteher

- 1) für den obervieländischen  
Wege = Verband:  
Worthalter . . . . . Diedrich Rütenbudde, zu Arsten.
- 2) " " niedervieländischen  
Wege = Verband:  
Worthalter . . . . . Tönjes Numund, zu Lanfenau.
- 3) " " Huchtingen'schen  
Wege = Verband:  
Worthalter . . . . . Joh. von Bremen, zu Mittels=  
huchtingen.

## 11. Kammer für Landwirthschaft.

#### Aus dem Senate.

Senator Dr. Alb. Gröning.

#### Aus den Landwirthten.

(Bis zum 31. Decbr. 1879.)

- |   |                                |
|---|--------------------------------|
| Johann Depfen jun., zu Schwach=<br>hausen, Vorsizer.      | Bernhard Bosse, zu Gröplingen. |
| Dr. Hermann Heinrich Adami, zu<br>Sebaldsbrück, Beisizer. | Hinr. Tietjen, zu Oberneuland. |
| Joh. Schweers, zur Wolfskuhle,<br>Rechnungsführer.        | Hinrich Plate, zu Rockwinkel.  |
| Joh. Wilh. Smidt, zu Dungen.                              | Johann Geerken, zu Strohm.     |
|   | Tönjes Numund, zu Lanfenau.    |
|   | Joh. Meybohm, zu Kattenthurm.  |

(Bis zum 31. Decbr. 1882.)

Hinrich Rathjen, zu Walle.  
 Arend Humann, zu Oslebshausen.  
 Hinrich Lachmund, zu Borgfeld.  
 Hinrich Klüber, zu Oberneuland.  
 Johann Krudup, zu Bagenthorn.  
 Jac. Schierenbeck, zu Bagenthorn.

Hinrich Bätjer jun., zu Arsten.  
 Gerd Meier, zu Habenhausen.  
 Johann Ernst Klatte, zu See-  
 hausen.  
 Friedrich Klatte, zu Lankenau.

## 12. Röhrunqscoumission.

### a. Für Hengste:

Ehlert Meyer, zu Hastedt.  
 Lüder Warnken, zu Mittelsbüren.  
 Hinrich Bätjer, zu Arsten.  
 Albert Bohne, zu Neuenlande.  
 Fritz Jürgens, zu Bahr, } Ersatzmänner.  
 Friedrich Klatte, zu Lankenau, }  
 Adolf Heinrich Meyer, zu Bremen, als Thierarzt.

### b. Für Stiere:

Bernhard Bosse, zu Gröplingen.  
 Hinrich Plate, zu Rockwinkel.  
 Tönjes Lumund, zu Lankenau.  
 Johann Fasmer, zu Habenhausen.  
 Arend Humann, zu Oslebshausen, } Ersatzmänner.  
 Hermann Menke, zu Grolland, }  
 Adolf Heinrich Meyer, zu Bremen, als Thierarzt.



# A n h a n g.

## A. Reichs-Militär-Angelegenheiten.

### I. Militär-Ersatz-Behörden für den Bremischen Staat.

#### 1. Ministerialinstanz.

|   |  |
|---|--|
| Das Königlich Preussische Kriegs-<br>ministerium zu Berlin. | Der Senat der freien Hansestadt<br>Bremen. |
|---|--|

#### 2. Ersatzbehörde dritter Instanz.

|  |  |
|--|--|
| Generalcommando des IX. Ar-<br>meecorps zu Altona. | Die Militärcommission des Se-<br>nats zu Bremen. |
|--|--|

#### 3. Ober-Ersatzcommission im Bezirk der 33. Infanterie- brigade, freie Hansestadt Bremen.

|   |   |
|---|---|
| Militär-Vorsitzender.<br>Der Commandeur der 33. In-<br>fanteriebrigade, Generalmajor<br>von Beckedorff zu Schwerin. | Civil-Vorsitzender.<br>Senator a. D. Dr. Lampe. |
|---|---|

#### 4. Ersatzcommission des Aushebungsbezirks Bremen.

|  |  |
|--|--|
| Militär-Vorsitzender.<br>Oberstlieutenant z. D. Antonio<br>von Bentivegni. | Civil-Vorsitzender.<br>Major a. D. August Wilhelm<br>Julius Schmidt. |
|--|--|

### II. Prüfungscommission für einjährig Freiwillige.

#### Ordentliche Mitglieder.

|  |  |
|--|--|
| Vom Civil:<br>Senator a. D. Dr. Lampe. | Vom Militär:<br>Oberstlieutenant z. D. Antonio<br>von Bentivegni.<br>Major Wilhelm Carl Meyer. |
|--|--|

#### Außerordentliche Mitglieder.

|                         |                         |
|-------------------------|-------------------------|
| Professor Dr. Herzberg. | Professor Dr. Buchenau. |
|-------------------------|-------------------------|

## III. Bremische Garnison.

## a. Stab des königlich Preussischen 1. Hanseatischen Infanterie-Regiments Nr. 75.

(Das Regiment gehört zu der 33. Infanterie-Brigade, der 17. Division, dem IX. Armeecorps.)

Regimentscommandeur: Oberst Oskar von Knobloch.  
 Fünfter Stabsofficier: Major Wilhelm Carl Meyer.  
 Ueberzähliger Stabsoffizier: Major Carl von Dankbahr.  
 Regimentsadjutant: Premierlieutenant Hugo Flessing.

## b. 1. Bataillon des Königl. Preuß. 1. Hanseatischen Infanterie-Regiments Nr. 75.

## Stab.

Commandeur: Oberstlieutenant Rudolf von Buef.  
 Adjutant: Premierlieutenant Max Rüdiger von Rabenau.  
 Oberstabsarzt: Dr. George Tormin.  
 Assistenz-Arzt: Dr. Bronislaus Galezowski.  
 Zahlmeister: Joseph Niezas.

## Hauptleute und Compagnie-Chefs.

Hermann von Poser-Raedlitz. (Chef der 1. Comp.)  
 Carl Lungershausen. (Chef der 3. Comp.)  
 Albert Gustav von Heyden. (Chef der 4. Comp.)  
 Oscar Arthur Hermann von Mellenthin. (Chef der 2. Comp.)

## Premierlieutenants.

Kaver von Brockhusen. Max Rüdiger von Rabenau.  
 Hugo Flessing. Paul Pfoertner von der Hoelle.

## Secondelieutenants.

Paul Merleker. Franz Heinrich Erdmann Kupfer.  
 Oscar Wittich. Carl von Jacobi.  
 Friedr. Aug. Otto Lüdecke. Carl Will.  
 Alexander Jenisch. Heinrich Wismann.

## c. Bezirkscommando des 1. Bataillons (Bremen) des 1. Hanseatischen Landwehr-Regiments Nr. 75.

Bezirkscommandeur: Oberstlieutenant z. D. Antonio von Bentivegni.  
 Adjutant: Secondelieutenant Franz Heinrich Erdmann Kupfer.

Im Bremischen Staatsgebiete sind folgende Compagnien des Landwehr-Bataillons-Bezirks stationirt.

## In Bremen:

1. Comp., Bezirksfeldwebel: Theodor Möllenbrink.
2. " " Ernst Friedrich W. Stojentin.

In Bremerhaven:

3. Comp., Bezirksfeldwebel: Heinrich Christoph Hinrichs.

**d. Garnison-Verwaltung.**

Garnison-Verwaltungs-Inspector: Friedrich Wilhelm Jahn.

**e. Garnison-Pfarrer.**

Mit der Militär-Seelsorge beauftragt:

Für Protestanten: Pastor Julius Thifötter.

Für Katholiken: Pfarrer Stephan Fiedelbey.

**B. Disciplinarkammer in Bremen.**

(§§ 87 und 93 des Reichsgesetzes vom 31. März 1873, die Rechtsverhältnisse der Reichsbeamten betreffend. Der Bezirk der Kammer umfaßt das Preussische Jadegebiet, das Herzogthum Oldenburg und die freie Hansestadt Bremen.)

Obergerichts-Präsident Dr. Wigaull zu Bremen, Präsident.

Militär-Intendanturrath Jensch zu Hannover.

Königlich Preussischer Obergerichts-Vizepräsident Gleim zu Verden.

Königlich Preussischer Obergerichtsrath Toel zu Verden.

Handelsgerichts-Director Dr. Schlodtmann zu Bremen.

Marine-Intendanturrath Freiherr v. Seckendorff zu Wilhelmshaven.

Oberpostdirector Rudolf Schmidt zu Bremen.

Die Kanzleigeschäfte der Disciplinarkammer werden von dem Obergerichts-Kanzlisten Strate zu Bremen wahrgenommen.

**C. Reichs-Verkehrs-Anstalten im Bremischen Staatsgebiete.**

**1. Kaiserliche Ober-Post-Direction.\*)**

Oberpostdirector: Rudolf Louis Guido Wilhelm Schmidt.

Postrath: August Christian Harzmann.

Bezirks-Aufsichts-Beamte.

Heinrich Johann Wilhelm Lehker, Postinspector.

Hans Christian Emil Rohwer, Telegrapheninspector.

\*) Derselben ist die Post- und Telegraphenverwaltung im Bremischen Staatsgebiete und ferner in dem links der Weser belegenen Theile der Landdrostei Hannover, in dem Herzoglich Braunschweigischen Amtsbezirk Thedinghausen, in demjenigen Theile der Landdrostei Stade, welcher nicht zum Verwaltungsbezirk der Oberpostdirection zu Hamburg gehört, bezw. welcher vor dem 1. Januar 1874 zum Verwaltungsbezirk der Oberpostdirection Hannover gehörte, und in dem im Großherzoglich Oldenburgischen Staatsgebiete belegenen Orte Dedesdorf übertragen.



I. Betriebsstellen des Postamtes.  
Abtheilung I., Violenstrasse Nr. 5—8.

(Hauptbetriebsstelle für Paket- und Geldsendungen)

Expeditionsvorsteher.

Theodor Grell, Oberpostcommissarius.  
Philipp Schnath, Oberpostsecretär.  
Ferdinand Lohmann I., desgl.

Expedirende Beamte.

|                                  |                                     |
|----------------------------------|-------------------------------------|
| Julius Merkel, Postsecretär.     | Albert Schulz, Postsecretär.        |
| Simon Heintz. Freese, desgl.     | Oscar Wilh. Emil Fausky, desgl.     |
| Herm. Georg Fr. Krieger, desgl.  | Clemens Ritt, Postpractikant.       |
| Friedrich Geistlich, desgl.      | Georg Breun, desgl.                 |
| Johann Hermann Heyer, desgl.     | Johannes Clausing, Postgehülfe.     |
| Gustav Bose, desgl.              | Frdr. Wilh. Maxim. v. Hartz, desgl. |
| Wilhelm August Schönrock, desgl. | Johannes Köster, desgl.             |
| Heintz. Ludw. Grote, desgl.      |                                     |

Packmeister: Hermann Fr. Conr. Lemke I.

Wagenmeister und Postschaffner.

|                                |                           |
|--------------------------------|---------------------------|
| Hermann Sander I.              | Heintz. Friedr. Hartmann. |
| Heinrich Ludwig Oppermann.     | Friedrich Niederlohm.     |
| Ferdinand Chr. Boges.          | Heinrich Nolte.           |
| Carl Friedrich August Nicking. | Ernst L. Lemke II.        |
| Anton Wilhelm Fahrenfeld.      | Aug. Friedr. L. Wendorff. |
| Johann Arnold Meyerrieds.      | August Hagenow.           |
| Johann Georg Volkert.          | Carl August Pieper.       |

Briefträger.

|                                 |                               |
|---------------------------------|-------------------------------|
| Heinrich Alebahn.               | Carl Blankenberg.             |
| Wilhelm Schlütter.              | Carl Friedrich Wolfahrt.      |
| Ludolf Wehrmann II.             | Johann Joachim Friedrich Wil- |
| Diedrich H. Schumacher.         | helm Hagen.                   |
| Aug. Friedr. Wilh. Kieckenberg. | Joh. Dan. Heintz. Bollerhoff. |
| Philipp C. B. Degenhardt.       | Fr. Chr. Luederig.            |

Paketbesteller.

|                               |                                  |
|-------------------------------|----------------------------------|
| Conrad Ihssen.                | Johann Heintz. Friedr. Carstens. |
| Heinrich Rebers.              | Louis Albrecht Theodor Hamann.   |
| Heinrich Friedrich Bartels I. | Heintz. Fr. Herm. Homann.        |
| Friedrich August Quosig.      |                                  |

Postbegleiter.

|                     |                  |
|---------------------|------------------|
| Carl Wilhelm Zünke. | Friedrich Bock.  |
| Heinrich Steinwald. | Wilhelm Uhlhorn. |

Paketträger: Diedrich Bruns.

## Abtheilung II., im Stadthause.

(Hauptbetriebsstelle für Briefpostsendungen und für den Zeitungsverkehr, Hauptverkaufsstelle für Reichs-Wechselstempelmarken, Postanweisungs-Aannahme.)

## Expeditionsvorsteher.

Johann Gottfried Jacob Carl Jahn, Oberpostcommissarius.  
Hermann Gallun, Oberpostsecretär.

## Expeditrende Beamte.

|                                    |  |
|------------------------------------|--|
| Bernhard Scharoun, Postsecretär.   | Wilh. Lohmann III., Postsecretär.                  |
| Carl August Wittkugel, desgl.      | Carl August Herm. Radusch, desgl.                  |
| Franz Joseph Kaufmann, desgl.      | Louis Schuhr, desgl.                               |
| Alfred Donat, desgl.               | Georg Christoph Jacob Friedrich<br>Humburg, desgl. |
| Eduard Christ. Raefenstein, desgl. | Ernst Wilhelm Ströhmer, desgl.                     |
| Georg Louis de Laubell, desgl.     | Carl Adolf Wilh. Pirotte, desgl.                   |
| Hermann Georg Harenburg, desgl.    | August Tomsohrde, Posteleve.                       |
| Richard Becker, desgl.             | Carl H. Ruecklaus, Postassistent.                  |
| Carl August Jacobsen, desgl.       | Chr. Fr. Scheffler, Postgehülfe.                   |
| Ernst Aug. Ferd. Dankert, desgl.   |  |
| Ferd. Theodor Oscar Kolte, desgl.  |  |

Hülfschreiber: Heincr. Conrad Castens.

## Wagenmeister und Postschaffner.

|                              |                             |
|------------------------------|-----------------------------|
| Heincr. Wilh. Wehrmann I.    | Heinrich Wedekind.          |
| Ernst Wilh. Heincr. Warneke. | Georg Heinrich Meine.       |
| Philipp Friedrich Müßing.    | Johann Franz Aug. Kaminski. |
| Chr. Hermann Wehrmann III.   | Christoph Künne.            |

## Brieffortirer.

|                             |                         |
|-----------------------------|-------------------------|
| August Mahlmann.            | Johann Friedrich Hesse. |
| Carl Friedr. Lambert Kerls. | Albert Brüggemann.      |

## Briefträger.

|                                |                                   |
|--------------------------------|-----------------------------------|
| Heinrich Droop.                | Ignaz Anton Scharoun.             |
| Joh. Gerhard Albert Drücker.   | Johann Christian Heincr. Otten I. |
| Hermann Bücking.               | Johann Lüdcke Stöver.             |
| Heinrich Friedr. Wilh. Kolwes. | Johann Friedrich Sies.            |
| Johann Heinrich Döll.          | August Busse.                     |
| Louis Georg Gerhard Lührsen.   |                                   |

## Landbriefträger.

|                               |                |
|-------------------------------|----------------|
| Johann Diedrich Tecklenborg.  | Georg Hartjen. |
| Carl Friedrich August Koster. |                |

## Stadtpostboten.

|                                 |                           |
|---------------------------------|---------------------------|
| Wilhelm Rahtert.                | Georg Heincr. Carl Tatje. |
| Johann Heinrich Stuckenschmidt. |                           |

## II. Postamt 2. — Faulenstraße 42.

Albert Wilhelm Goeks, Postsecretär.  
 Georg Friedr. Herm. Fuchel, Postassistent.  
 Hermann Eberhardt, Postgehülfe.

## Postschaffner.

Arjen Meinert Frerks. Carl Heinrich Strecker.

## Briefträger.

Fritz Schmidt. Heinrich Wieking.  
 Friedr. Aug. Julius Breitsohl. Johann Christian Mahnke.  
 Christian Wilhelm Felter.

Stadtpostbote: Diedrich Fachens.

## III. Postamt 3. — Am Steinernen Kreuz 10.

Carl Richard Bohmann II., Postsecretär.  
 August Zumpe, Postgehülfe.

## Postschaffner.

Gustav Wilhelm Böttcher. August F. F. Edzards.

## Briefträger.

Johann August Gottfried Conrad. Friedr. Wilh. Christ. Brinkmeyer.  
 Günther Friedr. Wilh. Hartleb. Brün Cordes.  
 Carl Joh. Conrad Bartels II. Hermann Suhr.

Stadtpostbote: Johann Heinrich Jostes.

## IV. Postamt 4. — Neustadt, Osterstraße Nr. 20.

Carl Mahlstedt, Postsecretär. Heinrich Feldmann, Postgehülfe.

## Postschaffner.

Theodor Puder.

## Briefträger.

Ludwig Heinrich Meyer. Carl August Becker.

## V. Postamt 5, am Staatsbahnhofe (Telegraphenbetriebsstelle.)

F. B. Zimmermann, Postsecretär. Ernst Aug. Friedr. Kieck, Postleleve.  
 Louis Vick, Postpractikant. Carl Klünder, Postgehülfe.  
 Julius Schrader, desgl. Benno Grund, desgl.

Postschaffner: Gottl. F. Herm. Schütte.

## Packeträger.

Heinrich Ad. Siebrasse. Johann Burchard Ahmann.  
 Friedrich Wilhelm Sander II. Ludwig Ferdinand Barthen.  
 Franz Spreen. Joh. Gerhard Hillern Otten II.  
 Heinrich Gottlieb Ahlers. Wilhelm Conrad Kobe.  
 Joseph Joachim Clem. Engelke.

## Stadtpostboten.

Ernst Ludwig Einhoff.  
Wilhelm Wallbaum.

Joh. Ludw. Raum.

## VI. Postamt 6. — Buntenthorsteinweg Nr. 11.

Carl Friedr. Eduard Thielow, Postsecretär.  
Julius Bublitz, Postsecretär.

Postschaffner: Friedrich Wilhelm Henschel.

Briefträger: Conrad Beckmann.

Hülfsunterbeamter: Johann Jacob Braun.

Landbriefträger: Chr. Friedr. Louis Ahrens.

## VII. Stadtpost-Agentur Bremen-Walle.

Friedrich Wilhelm Winters, Postagent.

## VIII. Stadtpost-Agentur Bremen-Bohmershausen.

Johann B. Döhle, Postagent.

## b. Stadtpost-Expedition Bremen-Hastedt.

Beamter: Leopold Dyen, Postassistent.

Stadtpostbote: Friedrich Bollmeyer.

Landbriefträger: Friedrich August Christ. Schmidt.

## c. Stadtpost-Expedition Bremen-Horn.

Beamter: Wilhelm Mohwinkel, Postassistent.

Stadtpostbote: Günther Friedr. Joh. Görmer.

Landbriefträger: Hinrich Hesselmann.

## d. Stadtpost-Expedition Bremen-Oberneuland.

Beamter: August Wilkening, Postassistent.

Stadtpostbote: Heinrich Mattfeldt.

Landbriefträger.

Anton Christ. Wagschal.

Fritz Rodenburg.

## e. Postamt in Bremerhaven.

Vorsteher: Wilhelm Ernst Hilmar Jahn, Postdirector.

Expeditrende Beamte.

Heinrich Rück, Postsecretär.

Friedr. Wilh. Ernst Gaus, Post-

Robert Emil Samiez, desgl.

gehülfe.

Postschaffner.

Christian Scharff.

Heinrich Brandes.

## Briefträger.

Gotthelf Theodor Fuhrmann.      Johann Wilhelm Wöhlke.  
 Carl Theodor Tolsdorf.      Gottfried Leopold Kluge.

## Packetbesteller.

Joh. Diedr. Schröder.      Albert Troschke.  
 Stadtpostbote: Carl Schulz.  
 Packetträger: Carl Heinrich Christian Grummel.  
 Postfußbote: Eduard Gerhardt.

## f. Postamt in Vegesack.

Vorsteher: Georg Heinrich Segeler, Postdirector.

## Expeditende Beamte.

Wilhelm Anton Diedrich Kayser, Postsecretär.  
 Johann Diedrich Lindemann, Postassistent.  
 Otto Johann Gottlieb Krudewolff, Telegraphist.  
 Carl Friedrichs, Postgehülfe.

## Briefträger.

Andreas Bauer.      Franz Victor Dumas.  
 Otto Knoop.

## Postschaffner.

Johann Christian Ernst Böcker.      Friedrich Wilhelm August Krieg.  
 Stadtpostbote: Joh. Bernh. Fr. Havemeyer.

## Hülfsunterbeamte.

Friedrich Heinrich Runge.      Jürgen Wedekind.

## g. Postexpedition in Burg bei Bremen.

Vorsteher: Johann Gaerdes, Post-Verwalter.  
 Hülfsarbeiter: Wilhelm Ohlendorf, Postgehülfe.

## Landbriefträger.

Johann Heinrich Lübbers.  
 Jürgen Humburg, Hülfslandbriefträger.

## 2. Kaiserliche Telegraphen-Ämter.

## a. Amt Bremen.

Amts-Vorsteher: Louis Hackethal, Telegraphen-Director.  
 Georg Heinr. Friedr. Hupe, Ober-Telegraphen-Secretär.

## Telegraphen-Secretäre.

Gottlieb Borchert.      Moriz Seyffert.  
 Carl Wilhelm Robert Lange.      Georg Müller.  
 Joh. Heinrich Meyer.

## Ober-Telegraphenassistenten.

|   |                              |
|---|------------------------------|
| Carl Schewe.  | Heinrich Friedrich Sand.     |
| Carl August Ohle.                                     | Aug. Heinr. Herm. Bötsche.   |
| Christoph Conr. Homann.                               | Johann Christoph Ruhlmann.   |
| Joh. Friedr. Neuhaus.                                 | Herm. Wilh. Ferd. Schübner.  |
| Heinrich Ernst Lohmann.                               | Friedrich L. A. Wegener.     |
| Johann Hinr. Lürßen.                                  | Friedrich A. Schererling.    |
| Gustav Stuckenschmidt.                                | Friedr. Voigts.              |
| Friedrich Leonhard Hellwig.                           | Heinr. Chr. Wilh. Ahrenbeck. |
| Heinrich Ferdinand Feldmann,<br>auch Leitungsrevisor. | J. H. Aug. Reuter.           |
|   | G. F. Ch. Meyer.             |

## Ober-Telegraphisten.

|                        |  |
|------------------------|--|
| August Georg Kramer.   | Louis Hessenmüller, auch Leitungs-<br>revisor. |
| C. Heinrich Engelke.   | Georg H. L. Hoffmeister.                       |
| Louis Ebbrecht.        | Johann Hermann Wönnich.                        |
| Alfr. D. Schneidewind. |  |

## Telegraphenassistenten.

|                      |                            |
|----------------------|----------------------------|
| Martin Darlow.       | Carl Bernh. Daniel Brandt. |
| J. H. Ch. Meyer.     | Carl Friedrich Bertkau.    |
| Heinrich Hillebrand. | Wilhelm Hoffmann.          |
| Johann Dunker.       | Heinrich Klotz.            |

## Postgehülphen.

|                 |                  |
|-----------------|------------------|
| Theodor Guenin. | Johann Stüncker. |
|-----------------|------------------|

## Telegraphen-Gehülfinnen.

|                    |                   |
|--------------------|-------------------|
| Auguste Mejer.     | Dora Bapenhausen. |
| Adelheid Bergmann. | Charlotte Müller. |
| Ella Oppenheim.    | Helene Richers.   |

## Telegraphen-Boten.

|                            |  |
|----------------------------|--|
| Hermann Heinrich Nolting.  | Joh. Joach. Exleben.                                       |
| Johann Friedrich Bötsche.  | Ernst Ludw. Wilh. Kraßmann.                                |
| Gottfried Gabbert.         | C. L. Bremeier.  |
| Cord Heinrich Dettmer.     | Louis Rasch.   |
| Carl Adolf Heinrich Meier. | Heinr. Rehr.   |
| Friedr. H. Rose.           | Carl Henneberg.  |
| Julius Theodor Buch.       | Christoph Friedrich Sprado.                                |
| Heinrich Friedrich Müller. | Fritz Heinrich Andreas Spangen-<br>berg, Leitungsauffeher. |
| Theodor Beitz.             |  |

## b. Telegraphendienststelle des Postamts Bremerhaven.

Vorsteher: Reimer Hans Reimers, Telegraphen-Inspector.

## Ober-Telegraphenassistenten.

|                               |                         |
|-------------------------------|-------------------------|
| Heinrich Adolf Diedrich Bode. | Albert Wilhelm Meinken. |
|-------------------------------|-------------------------|

**Ober-Telegraphisten.**

Carl Ludwig Bockelmann.                      Johann Friedrich Luttmann.

**Telegraphenassistenten.**

Heinrich Hinrichs.                              Carl August Scheibel.

**Telegraphen-Boten.**

Theodor Schulze.                              Julius Nordmeyer, Leitungsauf-  
 Adolf Carl Ludwig Wiggers.                      seher und Hülfsbote.

Anrunderer: { Friedrich Meendsen.  
                   { Johann Diedrich Lampe, Anrunderer-Gehülfe.

**c. Amt Vegesack.**

Dasselbe ist mit dem Postamte vereinigt.

**d. Amt Weser-Leuchthurm.**

Dasselbe wird von den Wächtern des Leuchthurms verwaltet.

**D. Reichsbankhauptstelle in Bremen.**

Bank-Commissarius: Dr. jur. Wilhelm Theodor Barth.

Vorstand: { Bankdirector Rudolf Zimmermann.  
                   { Bankrendant Emil Eckert.

Kassirer: Gottlieb August Klann.

**Buchhalterei-Beamte.**

George Edwin Hay.                              Otto von Hesse.  
 Alfred Behrendt.                                Hermann Fraeßdorf.

**Kassendiener.**

Bernh. Heinr. Südhans.                        Gustav Brose.  
 Carl August Beutler.                            Ferdinand Gaebert.

**E. Zoll-Behörden innerhalb des Bremischen Staatsgebiets.****I. Kaiserliches Hauptzollamt in Bremen.****Mitglieder.**

Oberzollinspector und Dirigent: Steuerrath Joh. Albert Braesecke.

Oberrevisor: Oberpackhofinspector August Friedrich Lohmann.

Hauptzollamts-Rendant: Leopold Ferdinand Niedermeyer.

Hauptzollamts-Controleur: Anton Friedrich Gerhard Stühling.

## Registratur und Kanzlei.

Heinrich Carl Theodor Meyer, Hauptzollamts-Assistent.  
 Carl Wilhelm Jansen, Revisions-Aufseher.  
 Carl Heinrich Oppermann, desgl.  
 Hauptzollamts Diener: August Thiemann.

Im Auftrage des Bundesraths fungirt bei dem Hauptzollamte  
 „Bremen“, sowie bei den Hauptzollämtern „Sebaldsbrück“ und  
 „Geestemünde“ als Stationscontroleur:  
 Georg Adolf Heinrich Gustav von Boffow, Zollinspector (in Bremen).

Dem Hauptzollamte sind unterstellt:

a. Zoll-Abfertigungsstellen am Hauptbahnhofe und am Venlo-  
 Hamburger Bahnhofe,

bei welchen functioniren:

Ernst Reinhold von Polenz, Revisions Obercontroleur (Vorstand  
 der Abfertigungsstelle am Venlo-Hamburger Bahnhofe).

## Hauptzollamts-Assistenten.

|                                 |                                  |
|---------------------------------|----------------------------------|
| Georg Friedrich Louis Meyer.    | Johann Ludwig Wilhelm Lüders.    |
| Friedrich Wilhelm Düver.        | Johs. Conrad Theod. Petersen.    |
| Carl Heinr. Wilhelm Deding.     | Wilhelm Justus Giese.            |
| Herm. Aug. Friedr. Pflugmacher. | Carl Wilhelm Wittig.             |
| Friedrich Georg August Hagen.   | Heinrich Friedrich Wilhelm True. |
| Wilh. Georg Heinrich Spanuth.   | Paul Kunze.                      |
| Gerh. Heinrich Adolf Fischer.   | Carl Wilh. Heinr. Christ. Schor- |
| Friedrich Wilhelm Seifert.      | mann.                            |
| Friedrich August Kleine.        | August Ludwig Diedrich Garms.    |
| Diedrich Moriz Adolf Gerlach.   | Carl Friedrich Ludwig Heise.     |
| Bernhard Hartung.               | Johann Friedrich Peters.         |
| Christoph Heinrich Lohse.       | Carl Wilhelm Paul Diese.         |
| Friedrich Louis Strangmann.     | Heinr. Christoph Ludwig Winter.  |
| Hermann Kannenberg.             | Gottlieb Bode.                   |
| Arndt, Obercontroleur.          | Friedrich Wilhelm Gundlach.      |

## Revisions-Aufseher.

|                                  |                             |
|----------------------------------|-----------------------------|
| Justus Friedrich Georg Keese.    | Ernst Heinrich Borchers.    |
| Johann Andreas Fritz.            | Joseph Jung.                |
| Johann Heinr. Ferd. Dehlerking.  | Carl Emil Albert Steffen.   |
| August Heinrich Sander.          | Jacob Vogt.                 |
| Georg Christoph Ferd. Sporleder. | Anton Friedr. Wilh. Löding. |
| Heinrich Großgebauer.            | Carl Friedrich Depas.       |
| Diedr. Heinr. Conr. Förster.     | Friedrich Bieseniß.         |

Heinrich Ludwig Conrad Jacob.  
 Heinrich Conrad Ziegenbein.  
 Heinrich Friedrich Carl Brede.  
 Heinr. Friedr. Carl Grotjahn.  
 Friedr. Wilh. Christ. Blanke.  
 Carl Albert Böldicke.  
 Heinrich Aug. Krapf.  
 Carl Ludwig Otto Wachsmuth.  
 Ernst Walter.  
 Leopold Stolz.  
 Wilhelm Ernst Knieß.  
 Johannes Friedrich Möser.  
 Carl Friedr. Ernst Conrad Busch.  
 Heinrich Friedr. Wilh. Bartling.  
 Louis Dobrzinski.  
 Christian Wilhelm Ehley.  
 Ludwig Julius Ewest.  
 Georg Friedrich Michael Goetsch.  
 Carl Hermann Otto Grotjahn.  
 Philipp Hamelmann.  
 Georg Heinrich Görbing.  
 Eduard Robert Rath.  
 Samuel Berthold Rintsch.  
 Louis Friedr. Georg Schuttmann.

Heinrich Christian Ruge.  
 Johann August Ludwig Thosß.  
 Johann August Ulbrich.  
 Wilhelm Johann Julius Vosß.  
 Heinrich Christian Carl Pflug.  
 Ernst Hermann Georg Köber.  
 Johann Carl Zahn.  
 Lothar Ludwig Adolf Kayser.  
 Johann Christian Friedrich Ludwig Heinemann.  
 Gustav Carl Friedrich Charrier.  
 Louis Valentin Blume.  
 Johann Wilhelm Wichert.  
 Carl Albert Rudolf Friß.  
 Emil Theodor Anton Büttner.  
 Carl Arnold Amandus Lustek.  
 Hermann August Ludwig Senß.  
 Theodor Mickisch.  
 Carl Benedict Otto Galle.  
 Christian Traugott Fricke.  
 Johann Wilhelm Reißschel.  
 Ferdinand Evers.  
 Johann Bernhard Bruns.

#### Hauptzollamts-Diener.

Philipp Wilhelm Schöning.      Heinrich Conrad Müller.  
 Heinrich Christian Heitmüller.      Theodor Benjamin Tallatscheck.  
 Martin Meyerhoff.      Carl Aug. Ludwig Dieckmann.

#### b. Zoll-Abfertigungsstelle an der Oberweser.

Vorstand: Carl Ludw. Jul. Puhlmann, Revisions-Obercontrolleur.

#### Hauptzollamts-Assistenten.

Heinrich Wilhelm Stahlhuth.      Albert Reiche.  
 Georg C. Heinr. Aug. Dannheim.

#### Revisions-Aufseher.

Adolf Ernst Rahrmann.      Conrad Heinrich Dthmer.  
 Joh. Heinr. Wiedenroth.      Carl Friedrich Raumann.  
 Jürgen Heinrich Mente.      Dietr. Sch. Louis Gottl. Heitmänn.

Hauptzollamts-Diener: Christian Kreth.

#### c. Zoll-Abfertigungsstelle an der Unterweser und der Zollvereins-Niederlage.

Vorstand: Georg Adolf Heinrich Plafß, Steuer-Inspector.

## Hauptzollamts-Assistenten.

Johann Christoph Ficken. Christian Carl Victor Leman.  
 Ernst Heinr. Friedr. Lindemann.

## Revisions-Aufseher.

Carl Theodor Julius Zahn. Friedrich Wilhelm Bachmeister.  
 Carl Conrad Christian Mejer. Gotthard Swanowsky.  
 Georg Heinr. Friedr. Schneeberg.

Hauptzollamts-Diener: Jacob Cirksena.

## d. Boll-Abfertigungsstelle an der Post.

## Hauptzollamts-Assistenten.

August Heinrich Friedr. Kageler. Wilhelm Rathge.  
 Heinrich Friedrich Louis Fette.

## Revisions-Aufseher.

Heinrich Ludwig Pläß. Herm. Johann Louis Meschewsky.  
 Hermann Georg Bachhoff.

## e. Boll-Abfertigungsstelle auf dem Bahnhofe in der Neustadt.

## Hauptzollamts-Assistenten.

Joh. Heinr. Ferd. Kolthoff. Hugo Höpfemeyer.

## Revisions-Aufseher.

Georg Heinr. Herm. Albrecht. Carl Heinrich Friedr. Ehling.  
 Wilh. Georg Herm. Giesges. Otto Wilhelm August Engel.  
 Hermann Georg Martin Hertel. Johann Heinr. Christoph Schaffe.  
 Hauptzollamts-Diener: Georg Wilh. Heinr. Friedr. Köhler.

## f. Ober-Grenz-Controle-Bezirk Bremen-Neustadt.

Franz Ludwig August Bertram, Ober-Grenzcontroleur.  
 Jacob Wilhelm Hooge, berittener Grenzaufseher.

## g. Nebenzollamt I. Classe am Buntenthore.

Emil Seumnich, Zolleinnehmer.  
 Jacob Maringer,  
 Johann Friedrich Christian Otto,  
 Anton Wilhelm Christian Rochus Funke, } Zollamtsassistenten.  
 Johann Andreas Heinrich Buchhorn, Zollamtsdiener.

## h. Nebenzollamt I. Classe am Hohenthore.

Friedrich Wilhelm August Zahns, Zolleinnehmer.  
 August Wilhelm Ludwig Degenhardt, } Zollamtsassistenten.  
 Carl Gottlieb Deterding,  
 Heinrich August Andreas Gerecke, Zollamtsdiener.

## i. Grenzaufsichtsstation Buntenthor.

## Grenzaufseher.

|                                  |                                 |
|----------------------------------|---------------------------------|
| Friedr. Heinr. Aug. Dohrmann.    | Friedr. Carl Heinr. Rischkopf.  |
| Diedrich Heinrich Stelter.       | Friedrich Wilhelm Steinmüller.  |
| Heinr. Diedr. Christoph Fascher. | Friedrich Theodor Albert Lange. |
| Johann Friedrich Franke.         | Georg Heinrich Wilhelm Waetke.  |

## k. Grenzaufsichtsstation Hohenthor.

## Grenzaufseher.

|                               |                           |
|-------------------------------|---------------------------|
| Georg Friedrich Warnecke.     | Johann Heinrich Grone.    |
| Heinrich Diedrich Fensch.     | Ferdinand Ludwig Bothmer. |
| Heinr. Friedr. Wilh. Schlemm. | Carl Friedrich Wegener.   |
| August Ulrich Böbers.         | Johannes Kühne.           |

## l. Grenzaufsichtsstation Buntenthorssteinweg.

## Grenzaufseher.

|                               |                                |
|-------------------------------|--------------------------------|
| Johann Heinr. Wilhelm Haffe.  | Carl Julius Ludwig Busch.      |
| Johann Heinr. Wilhelm Stolte. | Wilh. Johann Friedr. Klempten. |
| Friedrich August Nülle.       | Joh. Heinrich Wilhelm Döpke.   |
| Hermann Friedrich Aug. Bruns. | Heinrich Philipp Ludwig Pflug. |

## m. Grenzaufsichtsstation Kattenturm.

## Grenzaufseher.

|                             |                              |
|-----------------------------|------------------------------|
| Cord Wilhelm Ahrend Keller. | Heinrich Richard Wenghoefer. |
| Jürgen Heinrich Brunhöfer.  |                              |

## n. Grenzaufsichtsstation Arsten.

## Grenzaufseher.

|                                |                           |
|--------------------------------|---------------------------|
| Hermann Albert Meideck.        | Malte Georg Ludwig Ewert. |
| Johann Samuel Heinrich Reimer. |                           |

## o. Grenzaufsichtsstation Habenhausen.

## Grenzaufseher.

|                        |                             |
|------------------------|-----------------------------|
| Heinrich Theodor Göze. | Leopold Friedrich Landgraf. |
| Anton Niedzwitzky.     | Johann Christoph Decke.     |

## p. Grenzaufsichtsstation Warthurm.

## Grenzaufseher.

|                                   |                                |
|-----------------------------------|--------------------------------|
| Johann Friedrich Wilh. Raedike.   | Wilhelm Ernst Gustav Dieck.    |
| Johann Heinr. Gottfried Eckert.   | Johann Heinrich Herm. Winkler. |
| Joh. Friedr. W. Christ. Müller.   | Friedrich Hermann Röhr.        |
| Geo. Friedr. Peter Wilh. Wilkens. | Johann Friedrich Wilhelm Pohl. |

## q. Grenzaufsichtsstation Kirchhuchtingen.

## Grenzaufseher.

|                                 |                                |
|---------------------------------|--------------------------------|
| Johann Gustav Klaus.            | Friedrich Carl Heinrich Tiedt. |
| Johann Joach. Friedr. Herrmann. |                                |

r. Grenzaufsichtsstation auf dem Weserwachtschiffe bei der  
Korbinsel.

Grenzaufseher.

Heinr. Hennig Christian Bührig. Gottfried August Reberg.  
Gustav Victor Martin Herbst.

Matrosen.

Heinrich Reinecke. Heinrich Rehlenbeck.  
August Friedrich Johann Albert Kaufmann.

II. Königlich Preussisches Hauptzollamt in Sebaldsbrück.

Mitglieder.

August Wilhelm Troje, Oberzollinspector und Dirigent.  
Carl Friedrich August Mewes, Hauptzollamts-Rendant.  
Albrecht Wilhelm Wedekind, Hauptzollamts-Controleur.

Hauptzollamts-Assistenten.

Bernhard Friedr. Adolf Niebuhr. Georg la Baume.  
Theodor Albert Meyer. Paul Schönian.  
August Heinrich Friedrich Möller. Wilhelm Ludwig Carl Ortel.  
Georg Heinrich Willrodt.

Grenzaufseher.

Harm Heyen Harms. Carl August Gottfried Edmund  
Gottfried Franz Borchert. Bötcher.  
Johann Heinrich Behrenhoff. Arthur Hugo Theodor Standfuß.

Hauptzollamts-Diener.

Heinrich Conrad Friedrich Wilhelm Gahlstorff.  
Johann Stodian.

Von diesem Hauptzollamte ressortiren:

a. Ober-Grenz-Controle zu Vegesack.

Ernst Paul Oswald Schubert, Obergrenzcontroleur.

b. Grenzaufsichtsstation zu Vegesack.

Hermann Christian Liehmann, berittener Grenzaufseher.  
Johann Heinrich Carl Homann,  
Johann Friedrich Schneider,  
Heinrich Friedrich Reinert,  
Wilhelm August Pusitzky,  
Johann Ludwig Heinrich Meyer,  
Friedrich Wilhelm Ferdinand Bohrer,  
Heinrich Friedrich Fezer,  
Julius Alexander Wasilewski,  
August Zinke, }  
Hermann Tietje, } Matrosen.

Grenzaufseher.

## c. Grenzaufsichtsstation zu Burg.

Heinrich Carl Christoph Fischer, }  
 Heinrich Christian Georg Geese, } Grenzaufseher.  
 Carl Friedrich Heder,

## d. Grenzaufsichtsstation zu Resumbrok.

August Ludwig Breling, }  
 Friedrich Wilhelm Gläserer, } Grenzaufseher.  
 Christian Eduard Wolterstorf,  
 Friedrich Wilhelm Meyer,

## e. Nebenzollamt I. Classe zu Vegesack.

Bernhard Wilhelm Julius Witte, Zolleinnehmer.  
 Franz Heinrich Ludwig Stahlmann, }  
 Georg Friedrich Fischer, } Zollamtsassistenten.  
 Friedrich Freise, Zollamtsdiener.

## f. Nebenzollamt I. Classe zu Oberneuland.

Heinrich Hoppenstädt, Zolleinnehmer.  
 Carl Wilhelm August Grundmann, Zollamtsdiener.

## g. Grenzaufsichtsstation zu Oberneuland.

Heinrich Daniel Toepel, }  
 Friedrich Ludwig Oppermann, } Grenzaufseher.  
 Carl Heinrich Eckhard Dannies,  
 Diedrich August Christian Schierke,  
 Carl August Schulze,

## h. Nebenzollamt I. Classe zu Warf.

Heinrich Christian Friedrich Wismer, Zolleinnehmer.  
 Johann August Theodor Wittig, Zollamtsassistent.

## i. Grenzaufsichtsstation zu Warf.

Andreas August Daniel Pinofsky, }  
 Christian Friedrich Hente, } Grenzaufseher.  
 Carl Heinrich Ludolf Bode,  
 Johann Gottfried Abendroth,

## k. Nebenzollamt II. Classe zu Dammsiel.

Heinrich Ludwig Engelke, Zolleinnehmer.

## l. Nebenzollamt II. Classe zu Oberblockland.

Johann Julius Christian Friedrich Gerhard, Zolleinnehmer.

## m. Nebenzollamt II. Classe zu Kuhlsiel.

Franz Ludwig Fuchs, Zolleinnehmer.

## n. Grenzaufsichtsstation zu Kuhstel.

Heinrich Friedrich Bierkamp,  
 August Friedr. Christoph Strangmann, } Grenzaufscher.  
 Hermann Ludwig Steinbrecher,  
 Friedrich Theodor Kögler,

## III. Zollabfertigungsstelle in Bremerhaven.

(Steht unter dem Königlich Preussischen Hauptzollamte in Geestemünde.)

Vorstand: Gust. Wilh. Speerschnieder, Revisions-Obercontrolleur.

Hauptzollamts-Assistenten.

Friedrich Meyer. Carl Brinner.  
 Johann Heinr. Christian Friedr. Hillebrecht.

Grenzaufscher.

Hans Hinrich Bornemann. Johann Carl August Krause.  
 Joh. Georg Diedr. Behrenhoff. Eduard Wehrig.  
 Johann Heinrich Dffermann. Johann Friedrich Carl Pieper.  
 Hauptzollamts-Diener: Adolf Robert Lässig.

## F. Preussische Eisenbahnverwaltung im Bremischen Staatsgebiete.

(Für den Betrieb der Wunstorf-Bremer und der Bremen-Geeste-Bahn. Die bei denselben angestellten Bremischen Beamten siehe im Abschnitt VIII. unter 2.)

## Königlich Preussische Eisenbahn-Commission Bremen.

Mitglieder der Commission.

(Zugleich Mitglieder der Königl. Preussischen Eisenbahn-Direction zu Hannover.)  
 Bernhard Theodor Carl Beckmann, Regierungs- und Baurath,  
 Vorsitzender.

Hermann Carl Justus Fuhrmann, Regierungsassessor.

Vorsteher des technischen Büreaus: Joseph Scheuch, Eisenbahn-Bauinspector.

Eisenbahn-Bau- und Betriebsinspector: Dr. Hermann Heinrich Theodor Ziehen.

Eisenbahn-Baumeister: Carl Schreinert.

Maschinenmeister: Friedrich Hesse.

Werkstätten-Vorsteher: Carl Hesse.

Bahncontrolleur: Georg Friedrich Hartmann.

Betriebscontrolleur: Peter Heinrich Christian Tödter.

## Eisenbahnsecretäre.

Heinrich Chr. Müller, Vorsteher  
des Commissionsbüreaus. Friedrich Müller.  
Friedrich Ohlhoff. Adolf Wagener.

## Betriebssecretäre.

Heinrich Rudolf Engehausen. Adolf Müller.  
Heinrich Johann Joel. Albert Becker.  
August Adolf Becker. Heinrich Christian Schaper.  
Carl Theodor Wilhelm Schrader. Carl Ep. Wilh. Schimmelpfennig.  
Heinrich Rudolf Richter. Robert Rudolf Richard Fasch.  
Friedrich Behrens. Carl Heinrich Adolf Suffenplan.  
Wilhelm Dettmar.

## Büreauphilanten.

Jr. Wilh. Emil Gehrman. Ernst Henning.  
Benno Kaver Kolph Moores. Jan Fokken Esders.  
Friedrich Biron. Carl Grythropel.  
Eugen Färber. Wilhelm Glendenberg.  
Johs. Fried. Wilh. Maß. Friedrich Lessler.  
Adolf Fried. Heinr. v. d. Brelie.

## Kanzlisten.

Friedr. Lohmann. Ant. Bernh. Voerding.

## Kanzleiaffistenten.

Carl Wilhelm Andres. Wilhelm Siebert.  
Alexander Hahlefeld.

## Hilfschreiber.

Julius Orgelmann. Georg Keiners.

## Zeichner.

Ernst Aug. Kuhlmann. Paul Caspar Rich. Stiegler.

## Büreaudiener.

Gustav Adomeit. Heinrich Peters.  
Heinrich Eggers. Gustav Brücher.

## Commissionskasse.

Rendant: C. F. Wilh. Voigt.  
Buchhalter: } August C. L. Bertram.  
Georg Heinrich Friedrich Kleinmanns.  
Betriebs-Secretär: Heinrich Gottlieb Winkelvoß.  
Kassendiener: Johann Tonius.

## Station Bremen.

## Zugführer.

Carl Freise. Georg Friedrich Aug. Margraff.  
G. H. Ch. W. Redecker. Heinrich Christoph Spindler.  
Wilhelm Orgelmann.

## Bäckmeister.

Lorenz Naudin.  
 Ernst Picker.  
 Heinrich Feldmann.  
 Carl Wilhelm Bogwitz.  
 Ernst Lüdekings.  
 Heinrich August Heede.

Albert Herm. Wilh. Lüdemann.  
 Georg August Wilhelm Rügge.  
 Heinr. Friedr. Aug. Bahlmann.  
 Joh. Heinr. Aug. Frdr. Uphoff.  
 Friedrich Wilhelm Mertens.  
 Heinr. Aug. Albert Lange.

## Schaffner.

Gustav Ernst Röder.  
 Carl Friedrich Wilhelm Mook.  
 Andr. Gottfr. Carl Topf.  
 Theodor Schünemann.  
 Ernst Friedr. Kruse.  
 Joh. Gottfr. Zumpe.  
 Herm. Christ. Friedr. Drüner.  
 Carl Ulbrich.  
 Anton Wilhelm Günther.

Heinrich Friedrich Höcker.  
 Carl Wächter.  
 Friedr. Heinrich Peters.  
 Heinrich Hinken.  
 Anton Heinrich Schwarzwald.  
 Heinrich Friedrich Wiegand.  
 Carl Wilh. Ludwig Schuhnecht.  
 Heinr. Joachim Friedr. Stehring.

## Wagenmeister.

Johann Heinrich Finke.  
 Christian Teßner.  
 Diedrich Albersmeyer.  
 Jacob Goldschmidt.  
 Joh. Heinr. Christ. Brüning.  
 J. C. F. Lohmann.

Heinr. Wilh. Kettler.  
 H. Friedr. Böker.  
 Friedrich Conrad Stock.  
 H. F. C. Cordes.  
 Franz Paleschke.  
 Georg Friedrich Zufall.

Wagenwärter: Heinrich August Müller.

## Bremsen.

Carl F. C. Busch.  
 Carl Franz Aug. Schwerdtfeger.  
 Carl Vietjen.  
 Fritz Runne.  
 Heinrich Christ. Kurf.  
 Johann Christ. Lietje.  
 Friedr. August Cordes.  
 Friedrich Carl Schüler.  
 Ernst Conrad Schmidt.  
 Christian A. A. Hottelmann.  
 Gustav Hermann Tielsch.  
 Ernst Gemballa.

Joh. Arnold Niemeyer.  
 Heinr. Wilh. Koenemann.  
 Heinr. Friedr. Wilh. Schieber.  
 Johann Floeper.  
 Johann Heinr. Hermann Siemer.  
 Victor Moritz Fasch.  
 Carl Held.  
 Jacob Heinrich Eckstein.  
 Friedrich Weitendorf.  
 Albrecht Anton Kettberg.  
 Johann August Carl Müller.

Materialien-Verwalter: — — — —

Magazin-Aufseher: Heinrich Meinken.

## Werkmeister.

Ernst Heinrich Villie.  
 Friedrich Hugo Paul Heinze.

Franz Heinrich Hoffmann.  
 Friedrich Wilhelm Wolff.

## Locomotivführer.

|                                  |                                  |
|----------------------------------|----------------------------------|
| Georg Wilh. Aug. Bunnemann.      | Johann Martin Theodor Müller.    |
| Chr. G. A. Pieper.               | Johann Heinrich Bremer.          |
| Heinrich Bentgerodt.             | Hermann Dietrich Wilh. Heider.   |
| F. L. Wilhelm Michaelis.         | August Louis Ferdinand Budde.    |
| Jürgen Heinr. Christoph Lemke.   | Franz Friedr. Wilhelm Reddersen. |
| Heinrich Friedrich Grote.        | Heinrich C. Franke.              |
| Wilhelm Eduard Günther.          | Heinrich Ungrott.                |
| C. Adolf Laurenz.                | Georg Albert Schüßler.           |
| Heinrich Oscar Hernig.           | Wilhelm Kahle.                   |
| Georg Friedrich Kemmers.         | Heinrich Friedrich Rust.         |
| Friedrich Diedrich Brase.        | Heinr. Wilh. Ferdinand Wagner.   |
| Jwan Tesch.                      | Johann Heinrich Carl Kollmeyer.  |
| Heinrich Christian Schierenbeck. | Georg Friedrich August Windel.   |
| Gustav Meyer.                    | Johann Franz Knippel.            |
| Georg Bierans.                   | Carl Friedrich Joseph Rinne.     |
| Wilhelm Adolf Aug. Bertram.      | Carl Friedr. Wilhelm Schlemm.    |
| Carl Friedr. Conr. Ferd. Neuse.  | Friedrich Adolf Pieper.          |
| Georg F. L. Werner.              | Theodor Carl Victor Gafmann.     |
| Edmund Heinr. Schmuck.           | Heinrich Ludwig August Willige.  |
| Matthias Carpentier.             | Carl Heinrich August Rohrmann.   |
| Joh. Joachim August Cordes.      | Georg Heinrich Ludwig Scheller.  |
| C. P. Wilhelm Schellhorn.        | Heinr. Friedr. Christ. Dettmer.  |
| Friedrich Ernst Theod. Müller.   | Aug. Friedr. Wilh. Deppe.        |

## Locomotivheizer.

|                                   |                                  |
|-----------------------------------|----------------------------------|
| Hermann Eduard Carl Zieg.         | Johannes Clemens Behre.          |
| Hans Heinrich Lohse.              | Heinrich Meyer.                  |
| August Adolf Heider.              | Gustav Otto Robert Schulz.       |
| Carl Heinrich Altmann.            | Georg Wilhelm Budde.             |
| Anton Friedrich Scharnhorst.      | Carl Laffert.                    |
| Carl Corbach.                     | Bernh. Stephan Matthias Lücke.   |
| Franz Hermann Matthes.            | Edmund Anton Rud. Georg Roth.    |
| Hugo Carl Theodor Lündner.        | Hermann Ahrendt.                 |
| Friedrich Wilhelm Hemstedt.       | Heinr. Friedrich Wilhelm Burose. |
| Johann Heinrich Schweinsberg.     | Heinrich Gofmann.                |
| Georg Wilh. Ferd. H. Oppermann.   | Friedrich Fehrmann.              |
| Ferdinand Naujoks.                | Joseph Ph. Georg Wittschieber.   |
| Heinrich Friedrich Bullermann.    | Carl Wilhelm C. Bruno Simon.     |
| Bernhard Wilhelm Rahe.            | Wilhelm Mingram.                 |
| Eduard Ernst Isambert.            | Heinr. Ludw. Wilh. Schaper.      |
| Rudolf Wilhelm Herm. Freyer.      | Friedrich Dehne.                 |
| Heinr. Friedr. Carl Schlickriede. | Otto Eichenfeld.                 |
| Heinrich Christ. Georg Duckstein. | Georg Höger.                     |
| Heinrich Christoph Joh. Abmeyer.  | Friedrich Schaar.                |
| Johann Heinrich Fr. Block.        | Wilhelm Michaelis.               |

|   |                                 |
|---|---------------------------------|
| Carl Heinrich Starke.                         | Ludw. Leop. Gust. Wilh. Schulz. |
| Carl Scholz.                                  | August Wilh. Reinhold.          |
| Johann August Heinrich Dürr.                  | Friedr. Carl Wilh. Schulz.      |
| Ludwig Logemann.                              | Carl Diedr. Wilh. Plümer.       |
| H. H. Carl Wesemann.                          | Traugott Joh. Ferd. Münter.     |
| Johann Heinrich Schmidt.                      | Friedr. Martin Dan. Carstens.   |
| Joseph Linge.                                 | Fried. Wilh. Kollmeier.         |
| Heinrich Duidde.                              | Ernst Rich. Druschke.           |
| Heinrich Wilhelm Edeler.                      | Joh. Joseph Ernst Großbach.     |
| Dampfmaschinenwärter: Georg Friedrich Schulz. |                                 |
| Werkstätten-Portier: Friedrich Jungblut.      |                                 |
| Weichensteller: } Joh. Heinr. Greve.          |                                 |
|   | } Heinrich Willenbrock.         |
| Bahnwärter: Joh. Heinr. Carl Riefenberg.      |                                 |
|   | Station Sebaldsbrück.           |
|   | Weichensteller.                 |
| Friedrich Kemna.                              | Diedrich Grothenn.              |

### G. Oldenburgische Eisenbahnverwaltung im Bremischen Staatsgebiete.

(Dieselbe ressortirt von der Großherzoglichen Eisenbahn-Direction zu Oldenburg.)

Station Bremen-Neustadt.

Stationsverwalter: Johann Tesch.

Stations-Assistent: Heinrich Wilhelm Julius Diedrichs.

Station Huchtingen.

Bahnmeister: Florian Damroth.

### H. Diplomatische und consularische Vertretung des Deutschen Reiches.

#### I. Diplomatische Vertretung.

Bereinigte Staaten von Amerika.

Legationsrath Dr. Curt von Schlözer, außerordentlicher Gesandter und bevollmächtigter Minister (zu Washington).

Argentinische Republik und Uruguay.

Dr. Th. von Holleben, Ministerresident (zu Buenos Ayres).

Belgien.

Legationsrath Graf Gustav von Brandenburg, außerordentlicher Gesandter und bevollmächtigter Minister (zu Brüssel).

**Brasilien.**

Graf H. von Beust, interim. Geschäftsträger (zu Rio de Janeiro). †

**Centralamerika.**

Hauptmann a. D. Werner von Bergen, Geschäftsträger (zu Guatemala). † ○

**Chile.**

Legationsrath von Göllich, Ministerresident (zu Santiago).

**China.**

Legationsrath Max von Brandt, außerordentlicher Gesandter und bevollmächtigter Minister (zu Peking). †

**Vereinigte Staaten von Columbien.**

Anton Daniel von Gramakki, Ministerresident (zu Santa Fé de Bogotá). † ○

**Dänemark.**

Legationsrath Kammerherr L. von Heydebrand und der Lasa, außerordentlicher Gesandter und bevollmächtigter Minister (zu Kopenhagen).

**Frankreich.**

Fürst Chlodwig von Hohenlohe-Schillingsfürst, außerordentlicher und bevollmächtigter Botschafter (zu Paris).

**Griechenland.**

Geheimer Legationsrath F. v. Radowiz, außerordentlicher Gesandter und bevollmächtigter Minister (zu Athen).

**Großbritannien.**

Graf Georg zu Münster-Derneburg, außerordentlicher und bevollmächtigter Botschafter (zu London).

**Japan.**

Corvetten-Capitän von Eisendecker, Ministerresident (zu Tokio). †

**Italien.**

Geheimer Legationsrath Robert von Reudell, außerordentlicher und bevollmächtigter Botschafter (zu Rom).

**Marokko.**

Heinrich Theodor Ludwig Weber, Ministerresident (zu Tanger).

**Mexico.**

Geheimer Legationsrath Rudolf Friedrich Le Maistre, Ministerresident (zu Mexico). ○

**Niederlande.**

Kammerherr Freiherr von Caniz und Dallwitz, außerordentlicher Gesandter und bevollmächtigter Minister (im Haag).

**Oesterreich-Ungarn.**

Graf Otto zu Stolberg-Wernigerode, außerordentlicher und bevollmächtigter Botschafter (zu Wien).

**Peru und Ecuador.**

Dr. jur. Johannes Lührsen, Geschäftsträger (zu Lima). † ○

**Portugal.**

Legationsrath Freiherr von Birch-Wobensin, außerordentlicher Gesandter und bevollmächtigter Minister (zu Lissabon).

**Rußland.**

Generallieutenant und Generaladjutant des Kaisers L. v. Schweinitz, außerordentlicher und bevollmächtigter Botschafter (zu St. Petersburg).

**Schweden und Norwegen.**

Legationsrath von Pfuël, außerordentlicher Gesandter und bevollmächtigter Minister (zu Stockholm).

**Schweiz.**

Generallieutenant à la suite der Armee von Koeder, außerordentlicher Gesandter und bevollmächtigter Minister (zu Bern).

**Spanien.**

Geheimer Legationsrath Graf von Hatzfeldt-Wildenburg, außerordentlicher Gesandter und bevollmächtigter Minister (zu Madrid). †

**Türkei.**

Generallieutenant und Generaladjutant des Kaisers Prinz Heinrich VII. Reuß, Botschafter in außerordentlicher Mission (zu Konstantinopel).

**Bereinigte Staaten von Venezuela.**

Dr. jur. Erwin Stammann, Geschäftsträger (zu Caracas). †

**II. Consularische Vertretung.**

Das vorgesezte Zeichen \* bezeichnet Berufsconsulate; ein † hinter dem Namen des Consuls bedeutet, daß demselben für seinen Amtsbezirk die Ermächtigung ertheilt worden ist, bürgerlich gültige Eheschließungen von Deutschen, bezw. von Deutschen und Schutzgenossen vorzunehmen und Geburten, Heirathen und Sterbefälle derselben zu beurkunden; ein ○ an derselben Stelle bedeutet, daß der Consul die allgemeine Ermächtigung zur Abhörnung von Zeugen und Abnahme von Eiden besitzt.

**Bereinigte Staaten von Amerika.**

\* New York: Dr. jur. Herm. Albert Schumacher, Generalconsul. ○  
 \* " C. F. H. Koser, Consul. ○  
 \* " C. J. C. A. H. A. von Bassewitz, Viceconsul. ○

## Resort:

Baltimore (Maryland): Georg Albert von Lingen, Consul.

## Resort:

Washington: A. Schüking, Consularagent.

Boston (Massachusetts): Sebastian B. Schlesinger, Consul.

Charleston (Süd-Carolina): Charles Otto Witte, Consul.

Key-West (Florida): John Jay Philbrick, Viceconsul.

Mobile (Alabama): — — — — — Consul.

Philadelphia (Pennsylvanien): Charles S. Meyer, Consul.

Richmond (Virginia): Heinrich Böhmer, Consul.

Savannah (Georgia): Jacob Rauerz, Consul.

Wilmington (North Carolina): Eduard Peschau, Consul.

\* Chicago (Illinois): Dr. jur. Friedrich Hinkel, Consul. ○

\* San Francisco (Californien): Adolf Rosenthal, Consul. ○

\* St. Louis (Missouri): Dr. jur. H. E. G. Gerlich, Consul. ○

## Resort:

Galveston (Texas): Julius Runge, Consul.

## Resort:

Indianola: Emil Reiffert, Consularagent.

Neworleans (Louisiana): Johannes Kruttschnitt, Consul.

## Argentinische Republik.

Buenos Ayres: Friedrich Wilhelm Nordenholz, Consul. †

Gualeguaychu: Jacob Andreas Spangenberg, Viceconsul.

Rosario de Santa Fé: Wöltje Tietjen, Viceconsul.

San Juan: — — — — — Viceconsul.

## Belgien.

Antwerpen: Commerciénrath Richard Rind, Consul mit dem  
Charakter als Generalconsul.

Julius Rautenstrauch, Viceconsul.

Brüssel: Wilhelm Eduard Neuhaus, Consul.

Gent: A. Prayon de Pauw, Consul.

Lüttich: Heinrich Werlemann, Consul.

Ostende: Adolf Bach, Consul.

Roulers: Fritz Ritter, Consul.

## Bolivia.

Antofagasta: — — — — — Consul.

Cochabamba: August Leiter, Consul. †

## Brasilien.

Bahia: Christoph Ketberg, Consul. †

Blumenau: Victor Gärtner, Consul.

Campinas: Franz Krug, Consul.

Ceará: Heinr. Brunn, Consul. †

Desterro: Ferdinand Ernst Friedrich Hackradt, Consul.

Dona Francisca: Dr. Ottokar Dörffel, Consul (zu Joinville).

## Resort:

São Francisco do Sul: Heinr. Dettmer, Consularagent.  
 Maceió: — — — — — Viceconsul.  
 Maroim: Franz Otto Schramm, Consul. †  
 Pará de Belem: Gustav Sesselberg, Consul.  
 Paranaguá: — — — — — Consul.  
 Pernambuco: Wilhelm Otto, Consul. †  
 Porto Alegre: Wilhelm Ter Brüggem, Consul. †  
 Rio de Janeiro: Hermann Haupt, Consul. †  
 Rio Grande do Sul: Jacob Eduard Theod. Ewel, Consul. †  
 São Luiz (de Maranhão): Joao Cancio Pereira Brazeres, Consul.  
 Santos: Joachim Wilhelm Schmidt, Consul. †  
 São Paulo: Eduard Hagemann, Consul.

## Centralamerika.

\* Guatemala: Hauptmann a. D. Werner von Bergen, Geschäftsträger und Generalconsul. † ☉

## Resort:

Guatemala: Johann Doeding, Consul.  
 San Salvador: Eduard Haber, Viceconsul.  
 Puerto Caballos (Honduras): Eduard Kraft, Viceconsul.  
 Leon (Nicaragua): Dr. Christian Moritz Eisenstuck, Consul. †  
 San José (Costarica): Johann Friedrich Lahmann, Consul. †  
 San José (Guatemala): J. J. Magee, Consularagent.  
 San Juan del Norte (Nicaragua): — — — — —  
 Consul.

## Chile.

Caldera: Julius Scheffler, Viceconsul.  
 Concepcion: Friedr. Gerdyen, Consul.  
 Copiapó: Friedrich Asmussen, Consul.  
 Coquimbo: Dr. med. Felix Grohnert, Consul.  
 Coronel: Theodor Lenz, Viceconsul.  
 Melipulli (Puerto Montt): Georg Greve, Viceconsul.  
 Tomé: B. Bambach, Viceconsul.  
 Valdivia: Adolf Muhm, Consul.  
 Valparaiso: H. A. Schlubach, Generalconsul.

## China.

\* Shanghai: Friedrich Conrad Carl Lueder, Generalconsul. †

## Resort:

\* Amoy: Dr. jur. Richard Krauel, Consul. †

## Resort:

Futschau: — — — — — Consul.

Takao und Taiwanfu: — — — — — Viceconsul.

Tamsui: — — — — — Viceconsul.

\* Canton: Freiherr Julius von Soden, Consul. †

## Resort:

Swatau: Heinrich Ebell, Viceconsul. †

Kingpo: Heinrich Breithaupt Meyer, Viceconsul. †

\* Tientsien: Carl Bismarck, Consul. †

Resort:

Chefoo: Carl Christian Hagen, Viceconsul. †

Niutschwang: Francis Parkmann Knight, Viceconsul.

### Vereinigte Staaten von Columbien.

\* Bogotà: Anton Daniel von Gramatzki, Ministerresident und Generalconsul. † ○

Resort:

Barranquilla (Bolivar): Carl Merkel, Consul. †

Bogotà: Salomon Koppel, Consul.

Bucaramanga (Sant.): Wilhelm Schrader, Consul.

Medellin (Antioquia): Juan de Sagahun Martinez, Consul.

Panamà: Hermann Lunau, Consul. †

Resort:

Colon (Aspinwall): Wilhelm B. Maal, Viceconsul.

San José de Cucuta (Sant.): R. Alwin Kiedel, Consul.

Santa Fé de Bogotà, s. Bogotà.

### Dänemark.

\* Kopenhagen: Adelhaupt Duehl, Consul mit dem Charakter als Generalconsul.

Resort:

Alborg: Jörgen Basse Faerch, Consul.

Aarhus: Commerciénrath Jens Ulrich Gerdes, Consul.

Fanö: Jens Korsholm Bork, Consul.

Resort:

Ribe: Peter Noack, Consularagent.

Varde: Sören Thomsen, Consularagent.

Friedericia: Carl Wilhelm Voehr, Consul.

Friedrichshafen: Commerciénrath Peter Jul. Kall, Consul.

Julius Kall, Viceconsul.

Helsingör: Carl Bryh, Consul.

Hjøring: Christian Hendrik Nielsen, Consul.

Horsens: August Friedrich Philipp Crome, Consul.

Korsøer: P. Joergensen, Consul.

Nyborg: Jörgen Jensen, Consul.

Randers: Johann Steenberg, Consul.

Ringkjöbing: Andreas Christian Husted, Consul.

Resort:

Lemvig: Anton Andersen, Consularagent.

Ringkjöbing: Christian Hoy, Consularagent.

Rønne (Insel Bornholm): Paul Frederik Michelsen, Consul.

Svaneke (Insel Bornholm): Jens Andersen, Consul.

Thisted: — — — — Consul.

## Dänische Besitzungen (Antillen).

St. Thomas: Otto Wankelius, Consul (für St. Thomas und St. Croix).

## Dominikanische Republik (s. auch Haiti).

Puerto Plata (ressortirt von Port au Prince): G. W. Heinsen, Consul. †

San Domingo (desgl.): Miguel Bon, Consul.

## Ecuador (s. auch Peru).

Guayaquil (ressortirt von Lima): Julius Bunge, Consul. †

## Frankreich.

Bordeaux: Heinrich Winter, Consul.

## Ressort:

La Rochelle: Alphonse Bellevoisin, Consul.

Rochefort: Erneste Lesueur, Consul.

St. Martin (Insel Ré): Pierre Emile Souchet, Consul.

Cette: Adolf Köster, Consul.

Dünkirchen: Albert Wagner, Consul.

## Ressort:

Boulogne s./m. Johannes van der Zee, Viceconsul.

Calais: Moriz Paul Stavenhagen, Viceconsul.

\* Havre: Gustav Freiherr von Lindenfels, Consul.

## Ressort:

Honfleur: Jonathan Wagner, Viceconsul.

\* Marseille: Graf Hippolyt von Bothmer, Consul.

## Ressort:

Port de Bouc, Martigues, Port St. Louis: Léon Vidal, Viceconsul (zu Port de Bouc).

Nantes: M. Bardot, Consul a. i.

## Ressort:

St. Nazaire: L. R. Duirouard, Viceconsul.

Nizza: Major a. D. von Hasperg, Consul.

## Französische Colonien.

\* Algier: Dr phil. Carl Ferdinand Julius Fröbel, Consul.

Gaboon (Guinea): Francis Woelber, Consul.

Papeete (Tahiti): Gustav Godeffroy, Consul.

Saigon (Cochinchina): — — — — Consul.

## Griechenland.

Athen und Piraeus: Carl Wilberg, Consul zu Athen. †

## Ressort:

Piraeus: August Rothschild, Consularagent.

Calamata: Victor Zahn, Consul. †

Corfu: Martin Fels, Consul. †

" Carl Spengelin, Viceconsul.

## Ressort:

Cephalonia: Ernst August Toole, Viceconsul.

Patras: Theodor Carl Ludwig Hamburger, Consul. †

Resort:

Pyrgos: A. Daralex, Consularagent.

Zante: Otto Demetrius Caruso, Viceconsul.

Syra: Carl Julius Alexander Kloebe, Consul. †

### Großbritannien und Irland.

\* London: Wirklicher Legationsrath Dr. jur. Victor Ernst Richard von Bojanowski, Generalconsul für Großbritannien und Irland. ○

\* " Schöll, Viceconsul. ○

\* " Gerichtsassessor von Gerolt, Attaché.

#### 1) In England.

Amble: John M. Henderson, Viceconsul.

Barrow: James F. Fowlie, Viceconsul.

Birmingham: Max Lindner, Viceconsul.

Blyth: John William Nichol, Viceconsul.

Bradford: N. S. Heydemann, Consul.

Brixham: Edward Bittery, Viceconsul.

Resort:

Dartmouth: George Goodrige, Consularagent.

Teignmouth: John W. Beater, Consularagent.

Cardiff: Max Krieger, Consul.

Resort:

Bridgewater: George B. Sully, Viceconsul.

Bristol: Philipp Douglas Alexander, Viceconsul.

Gloucester: Eduard F. Bird, Viceconsul.

Milford: J. J. Jackson, Viceconsul.

Newport: Rich. William Stonehouse, Viceconsul.

Swansea: Friedrich Wilhelm Dähne, Viceconsul.

Deal: Frank Hammond, Viceconsul.

Dover: Nels Schjott, Viceconsul.

Falmouth: Robert Fox, Viceconsul.

Great-Yarmouth: Matthew Butcher, Viceconsul.

Guernsey: Sidney T. Laudevin, Viceconsul.

Hartlepool: Otto Trechmann, Consul.

Harwich: Oliver John Williams, Viceconsul.

Hull: Paul Strömer, Consul.

Resort:

Great-Grimshy: D. S. Buentz, Viceconsul.

Jersey: Hugh Charles Godfray, Viceconsul.

Liverpool: Otto Burchardt, Consul.

" Carl Stöß, Viceconsul.

\* London: Schoell, Viceconsul. ○

Lowestoft: John Rounce, Viceconsul.

Lynn: W. S. Garland, Viceconsul.

Manchester: Emil Liebert, Consul.

Middlesborough: C. E. Müller, Consul.

Resort:

Stockton on Tees: W. Hunton, Consularagent.

Newcastle upon Tyne: Robert Eichholz, Consul.

Resort:

Shields: H. H. van der Werff, Consularagent.

Nottingham: Ludwig Liepmann, Viceconsul.

Padstow: Robert Langford, Viceconsul.

Penzance: John Matthews, Viceconsul.

Plymouth: Henry Fox, Consul.

Poole: Georg F. Wanhill, Viceconsul.

Portsmouth: R. W. Beale, Viceconsul.

Ramsgate: Henry Blyth Hammond, Viceconsul.

Rochester: Thomas Henry Bentham, Viceconsul.

Scilly-Inseln: John Banfield, Viceconsul.

Shoreham: John Ellman Brown, Viceconsul.

Southampton: Francis Keller, Consul.

Sunderland: Martin Wiener, Consul.

Weymouth: William Smith, Viceconsul.

Yarmouth (s. Great-Yarmouth).

## 2) In Schottland.

Aberdeen: Paul Ludwig, Consul.

Arbroath: James Weir, Viceconsul.

Dundee: Hermann Duosbarth, Consul.

Glasgow: Johann Otto Lietke, Consul.

Resort:

Grangemouth: Andrew Mackay, Viceconsul.

Resort:

Alloa: Adolf Dmmundsen, Consularagent.

Boneß: George Denholm, Consularagent.

Inverness: John Mackenzie, Viceconsul.

Kirkwall (Orkney-Inseln): James Cathie Scarth, Viceconsul.

Leith: Adolf Robinow, Consul.

Resort:

Berwick: Arthur Byram Gowan, Viceconsul.

Burnt Island: William Robertson, Viceconsul.

Berwick: William Irvine, Viceconsul.

Montrose: Edward Millar, Viceconsul.

Perth: Robert Lowe, Viceconsul.

Peterhead: Alexander Robertson, Consul.

Resort:

Frazerburgh: Robert Anderson, Consularagent.

Stornoway: Norman Mac Iver, Viceconsul.

Wick: David Coghill, Viceconsul.

## 3) In Irland.

Belfast: Roderich Kamcke, Consul.  
 Cork: William Watson Harvey, Viceconsul.  
 Dublin: Richard Martin, Consul.  
 Dundalk: Joseph Farrell, Viceconsul.

Resort:

Newry: Owen Grant, Consularagent.  
 Limerick: James Spaight, Viceconsul.  
 Londonderry: Abraham Harvey Stewart, Viceconsul.  
 Waterford: Joseph Strangmann, Viceconsul.

## Britische Besitzungen.

## 1) In Europa.

Gibraltar: Ferdinand Schott, Consul.  
 La Valette (Insel Malta): Heinrich Carl Ferro, Consul.

## 2) In Asien.

Aden: Wilhelm Ganslandt, Consul.  
 Akhab: Paul Koop, Consul.  
 Bassein: Wilh. Mundt, Consul.  
 Bombay: Carl Rapp, Consul.  
 Calcutta: P. F. Eisenlohr, Consul.

Resort:

Chittagong: Hugo Martin, Consularagent.  
 Cocanada: Johann Adolf Will, Consul.

Resort:

Bimlipatam: George Ripley, Consularagent.  
 Cochin: G. A. Jung, Consul.  
 Colombo (Ceylon): Theodor Freudenberg, Consul.  
 \* Hongkong: Julius Freiherr von Soden, Consul.  
 \* " R. von Kalm, Viceconsul.

Kurrachee: Max Denso, Consul.  
 Madras: August R. Maude, Consul.

Resort:

Tuticorin: Peter Mc. Lead Carstairs, Consularagent.  
 Maulmain (Hinter-Indien): Julius Georg Aug. Vinzens, Consul.  
 Penang: Rütger Klünder, Consul.  
 Point de Galle (Ceylon): John Louis Banderspar, Consul.  
 Rangoon: Julius Schulke, Consul.  
 \* Singapore: Dr. jur. Ernst Bieber, Consul.

## 3) In Afrika.

Capstadt: Carl Simon Poppe, Consul.

Resort:

Mosselbay: Edwin Brennard Hall, Consularagent.  
 Port Elisabeth (Capland): Wilh. Heinr. Joh. Schabbel, Consul.

Resort:

East London: Richard Walker, Viceconsul.  
 Port Alfred: Robert Louis Bertram, Viceconsul.

Simonstown (Capland): P. D. Martin, Viceconsul.  
 d'Urban mit Port Natal (Col. Natal): — — — — — Consul.  
 Port Louis (Mauritius): Arthur James Walker Arnott, Consul.  
 Lagos (Guinea): Wilh. Julius Heldbeck, Consul.  
 St. Helena: Saul Solomon, Consul.

## 4) In Amerika.

Montreal (Canada): Wilhelm C. Munderloh, Consul.  
 Quebeck (Canada): C. Pittl, Consul.  
 Toronto (Canada): Joseph Adolf Simmers, Consul.  
 Victoria (Brit. Columbia): Matthew Trotter Johnston, Consul.  
 Chatham (Neu-Braunschweig): Alex. Morrison, Consul.  
 St. John (Neu-Braunschweig): Robert Thomson, Consul.  
 St. Johns (Neu-Fundland): Robert S.rowse, Consul.  
 Halifax (Neu-Schottland): Ch. A. Creighton, Consul.

## Resort:

Bugwash: Alexander Wilson, Consularagent.  
 St. George (Bermudas=Inseln): James Wilh. Muffson, Consul.  
 Nassau (New-Providence, Bahama=Inseln): Thomas W. Williams,  
 Consul.

## Resort:

Inagua: Frederik Williams, Consularagent.  
 Bridgetown (Barbadoes): Frederic Augustus Clairmonte, Consul.

## Resort:

Castries (Insel St. Lucia): John Sheepshanks Moffat,  
 Consularagent.

Kingstown (Insel St. Vincent): Charles James Simmons,  
 Consularagent.

Port of Spain (Trinidad): Carl Friedrich Feez, Consul.

Kingston (Jamaica): Ernst Carl Corty, Consul.

Belize (Honduras): Bernhard Cramer, Consul.

Georgetown (Guayana): Arthur Weber, Consul.

## Resort:

Neu-Amsterdam (Berbice): T. S. Cameron, Consular-  
 agent.

Port Stanley (Falklands=Inseln): Frederik Edward Cobb, Consul.

## 5) In Australien.

Adelaide (Süd-Australien): Adolf von Treuer, Consul.

(Hafen von): Hugo Muecke, Viceconsul.

Auckland (Neuseeland): Gustav von der Heyde, Consul.

Brisbane (Queensland): Armand Theodore Ranniger, Consul.

Christchurch (Neuseeland): Thomas M. Hassal, Consul.

Dunedin (Neuseeland): Henry Houghton, Consul.

Levuka (Ovalau): Friedrich Wilhelm Hennings, Consul.

Melbourne (Victoria): Wilhelm Alexander Brahe, Consul. ○

Nelson (Neuseeland): Joh. Friedr. August Kelling, Consul (zu  
 Kanrau bei Nelson).

Sydney (Neu-Süd-Wales): Carl Ludwig Sahl, Consul.

Resort:

Newcastle (Neu-Süd-Wales): James Coln Ellis, Viceconsul.

Wellington (Neuseeland): Friedrich August Krull, Consul.

#### Hawaji-Inseln.

Honolulu: F. C. Glade, Consul.

#### Haiti.

\* Port au Prince: Dr. phil. Bernhard Grafer, Consul.

Resort:

Aux Cayes: Carl Lühmann, Consul.

Cap Haïtien: Johann Christoph Niese, Consul. †

Resort:

Port de Paix: Hugo Rainer, Consularagent.

Gonaïves: Albert Carl Friedr. Anton Hilchenbach, Consul.

Jacmel: Louis Wöltge, Consul.

#### Japan.

\* Tokio: Corvetten-Capitän von Eisendecker, Ministerresident und Generalconsul. †

Resort:

Hakodade: — — — — Consul.

\* Hiogo und Osaka: Dr. jur. Joh. Heinr. Focke, Consul. †

\* Yokohama: Zappe, Consul. †

Nagasaki: Hermann Iversen, Consul.

Niegate: Adolf Leyzner, Consul.

Tokio: Michael Bair, Consul.

#### Italien.

Ancona: Hermann von Bremen, Consul.

Bologna: Leonhard Klustinger, Consul.

Cagliari: Nicolas Fiorentino, Consul.

Resort:

Alghero: F. B. Piccinelli, Consularagent.

Oristano: Giuseppe Corda, Consularagent.

Sassari (Porto Torres): Gianuario Schiafficio, Consularagent.

Carloforte (sardin. Insel San Pietro): — — — — Viceconsul.

Civita Vecchia: L. Alibrandi, Consul.

Florenz: Carl Schmitz, Consul.

" Felix Schmitz, Viceconsul.

Genua: Hermann Otto Heinrich Leupold, Generalconsul.

Resort:

San Remo: Carl Schneider, Viceconsul.

Savona: Emanuel Martinengo, Consul.

Livorno: Christian Franz Appelius, Generalconsul.

Resort:

Pisa: Giovanni Casini, Consularagent.

Porto Ferrajo (Elba): Pietro Reboa, Consularagent.  
 Porto Santo Stefano: Cavaliere Lorenz Sordini,  
 Consularagent.

Spezzia: Giuseppe Tori, Viceconsul.

Viareggio: Dr. jur. Cesare del Prete, Consularagent.

Mailand: Johann David Mack, Consul.

\* Messina: Dr. phil. Felix Bamberg, Consul mit dem Charakter  
 als Generalconsul.

Resort:

Catania: Joseph Peratoner, Viceconsul.

Licata: Angelo Verderame de Matteo, Viceconsul.

Pizzo: Cavaliere Emmanuele Alcalá, Viceconsul.

Reggio: Domenico Genovese, Viceconsul.

Terranova: Dominic Facona, Viceconsul.

Neapel: Otto Beer, Generalconsul.

Resort:

Bari: Albert Marstaller, Viceconsul.

Brindisi: Giuseppe Nervegna, Viceconsul.

Catanzaro: Giuseppe Cricelli, Viceconsul.

Gallipoli: Michele Pasca, Viceconsul.

Palermo: George Kopp, Consul.

Resort:

Sirgenti: Leopold Dietsch, Viceconsul.

Trapani: Giovanni Ficarrota, Viceconsul.

Rom: Adolf Mast-Kolb, Consul.

Tarant: Nicola Corato, Viceconsul.

Turin: Emil Nylius, Consul.

Venedig: Wilhelm Fiers, Consul.

#### Liberia.

Monrovia: Walter U. Brohm, Consul.

#### Marokko.

\* Tanger: Heinrich Theodor Ludwig Weber, Ministerresident  
 und Generalconsul.

Resort:

Tarache: Lewis Forde, Viceconsul.

Mazagan: Juan B. Ansado, Viceconsul.

Mogador: Theodor Brauer, Viceconsul.

Rabat: Frost, Consul.

#### Mexico.

\* Mexico: Geh. Legationsrath Rudolf Friedrich Le Maistre,  
 Ministerresident und Generalconsul. ○

Resort:

Acapulco: Rudolf Gericke, Viceconsul.

Chihuahua: Benjamin Degetau, Viceconsul.

Colima: Chr. Flor, Consul.

Durango: Hermann E. Meyer, Viceconsul.  
 Guadaluajara: Theodor Kunhardt, Consul.  
 Guanajuato: Wilhelm Brockmann, Viceconsul.  
 Guaymas: C. W. Adolf Bülle, Viceconsul.  
 Laguna: Wilhelm Willms, Consul.  
 Matamoros: Julius Eversmann, Consul.  
 Mazatlan: Wilhelm Sowerbutts, Consul.  
 Mexico: A. von Chapeaurouge, Consul.

## Resort:

Puebla: Carl von der Becke, Viceconsul.  
 Zacatecas: Oscar Lorenzen, Viceconsul.  
 Monterey: Otto Degetau, Viceconsul.  
 San Luis Potosi: John H. Bahnsen, Consul.  
 Tampico: — — — — — Consul.  
 Tepic: Adolf Kindt, Consul.  
 Veracruz: Carl Bluhm, Consul.

## Monaco.

Monaco: Major a. D. von Hasperg, Consul.

## Niederlande.

Amsterdam: L. Hoyack, Consul.

## Resort:

Harlingen: J. H. van Loon, Viceconsul.  
 Am Helder: P. Groen, Viceconsul.  
 Texel: W. H. Bruno Bot, Viceconsul.  
 Middelburg: P. de Bruyne, Consul.  
 Rotterdam: J. W. Bunge, Consul.

## Resort:

Brouwershaven: J. de Kater-Zoon, Consularagent.  
 Dortrecht: J. C. Deking-Dura, Consularagent.  
 Hellevoetsluis: J. E. Gallas, Consularagent.  
 Scheveningen: Francois P. L. Pollen, Viceconsul.  
 Schiedam: J. Th. Zoetmulder, Consularagent.  
 Tiel: Dr. jur. Meinard Tydeman, Viceconsul.  
 Zierikzee: W. C. de Crane, Consularagent.

## Niederländische Besitzungen.

Batavia: Eduard J. Erdmann, Consul.  
 Suracao: A. J. Jessorun, Consul.  
 Macassar (Celebes): D. Th. Bauermann, Consul.  
 Paramaribo (Guayana): Henrich Müller, Consul.  
 Samarang: Friedr. August Erdmann, Consul.  
 Sourabaya: Günther von Bülzingslöwen, Consul.

## Oesterreich-Ungarn.

Bozen: Johann Puzer Edler von Reibegg, Consul.  
 \* Pest: Regierungsrath Ernst Ludwig Carl von Waecker-Gotter,  
 Generalconsul für Ungarn.

## Resort:

Fiume: Paul Ritter von Scarpa, Consul.  
 Pest: Albert von Wodianer, Consul.  
 Triest: Hermann Frhr. von Lutteroth, Generalconsul.  
 " Emil Müller, Viceconsul.

## Resort:

Ragusa: Hauptmann von Testa, Consul a. i.  
 Wien: Ritter Joseph von Mallmann, Consul.

## Oranje-Freistaat.

Bloemfontein: Dr. med. Bernhard Otto Kellner, Consul.

## Paraguay.

Asuncion: Heinrich Mangels, Viceconsul.

## Peru.

\* Lima: Dr. jur. Johannes Lührsen, Geschäftsträger und General-  
 consul für die Republiken Peru und Ecuador. † ○

## Resort:

Arequipa: Carl Wagner, Consul. †

## Resort:

Islay: Adolf Gygar, Consularagent.  
 Callao: Eduard Oudereyck, Consul.  
 Iquique: Heinrich G. Sattler, Consul.  
 Tacna: Wilhelm Bizold, Consul. †

## Resort:

Arica: Alexander Wischer, Consularagent.

## Portugal.

Faro: Francisco José Tavares, Viceconsul.  
 Lagos: José Augusto Pinto Cabral, Viceconsul.  
 Lissabon: Dr. jur. Adolf Ferosch, Consul. †  
 Porto: Eduard Katzenstein, Consul. †  
 Setubal: Joao Torlades O'Neill, Viceconsul.  
 Villanova de Portimao: José Joaquim Serpa, Viceconsul.

## Portugiesische Besitzungen.

Fayal (Azoren): George S. J. Oliver, Consul.  
 Funchal (Madeira): Dr. Georg Friedrich Sattler, Consul. †  
 Ilha do Mayo (Cap Verd. I.): Luiz Antonio Cardozo, Consul.  
 Ilha do Sal (Cap Verd. I.): José Antonio Martins, Consul.  
 Lourenço Marques: Fr. B. Engelhardt, Consul.  
 Sao Miguel (Azoren): Heinrich Scholz, Consul.  
 St. Vincente (Cap Verd. I.): John Bisger Miller, Consul.  
 Terceira (Azoren): Joao Carlos da Silva, Consul.

## Resort:

Graciosa: José Joao de Simas et Cunha, Consularagent.  
 S. Jorge: Joao Silveira de Bettencourt et Carvalho,  
 Consularagent.

## Rußland.

Archangel: Johannes Gernet, Consul.

Resort:

Onega: Wilhelm Roussatier, Viceconsul.

\* Helsingfors: Heinr. Frdr. Willib. Rich. Bartels, Consul.

Resort:

Björneborg: Georg Wenzel, Consul.

Resort:

Raumo: Fr. W. Ritterstad, Consularagent.

Borga: Carl Eugen Aberg, Consul.

Ekenäs: Frithiof Hultmann, Consul.

Helsingfors: Gustav Paulig, Consularagent.

Kristinestad: C. E. Carlström, Consul.

Nikolaistad (Wasa): Carl Stolzenburg, Consul.

Ny Karleby: Carl Grundfeldt, Consul.

Tammerfors: G. Ledebur, Consularagent.

Uleaborg: H. W. Ferdinand Siemssen, Consul.

Wiborg: William Harling, Consul.

Resort:

Kotka: M. Südel, Consularagent.

Ubo: Chr. Fr. Boß, Consul.

Resort:

Nystad: C. G. Sandbäck, Consularagent.

\* Kiew: Dr. jur. Reiz, Consul.

\* Kowno: C. J. Szczeßny, Consul.

\* Moscau: Dr. jur. Laubereau, Consul.

Moriz Marc, Viceconsul.

Marva: Nicolai Dieckhoff, Consul.

\* Odessa: Dr. phil. Otto Friedr. Herm. Blau, Consul mit dem  
Titel Generalconsul.

von Bary, Viceconsul a. i.

Resort:

Berdiansk: Joh. Haemmerlé, Consul.

Kertsch: Gustav Schiller, Viceconsul.

Rischinew: von Winkingerode, Consularagent.

Nicolajew: Friedrich Gehler, Viceconsul.

Kostow: Jean Em. Scaramanga, Consul.

Taganrog: Fedor Cubasch, Consul.

Reval: Andr. Christ. Koch, Consul.

Paul Robert Koch, Viceconsul.

Riga: Carl Fr. Deubner, Generalconsul.

Resort:

Libau: Ed. Martenson, Consul.

Bernau: Nicolai Michael Bremer, Consul.

Resort:

Arensburg: Th. W. Grubener, Viceconsul.

Windau: Edm. Mahler, Consul.

- \* St. Petersburg: Arthur Brauer, Consul.  
G. Hauff, Viceconsul.  
" Ressort:  
Cronstadt: Wilh. Lüders, Viceconsul.
- \* Tiflis: Freiherr von Ifflinger, Consul.  
" Ressort:  
Kedabeg: William Bolton, Consularagent.
- \* Warschau: Leg.-Rath Freiherr von Rechenberg, Generalconsul.
- Samoa= (Schiffer-) und Tonga= (Freundschafts-) Inseln.  
Upia (Insel Upolu): Theodor August Ludwig Weber, Consul. †

## Schweden und Norwegen.

## 1) Schweden.

- \* Stockholm: Heinr. Wilh. Redlich, Consul mit dem Charakter  
als Generalconsul.  
" Ressort:  
Calmar: Carl Hasselquist, Consul.  
" Ressort:  
Oscarshamn: Gustav Tillberg, Consularagent.  
Carlskrona: Hermann Schmidt, Consul.  
Carlskrona: Franz Hermann Wolff, Consul.  
Fahlun: P. von Schwarze, Consul.  
Gefle: Franz Oscar Flensburg, Consul.  
Gothenburg: Carl Wilhelm Christian Köhß, Consul.  
" Ressort:  
Fjellbacka: J. M. Backelin, Consularagent.  
Lysekil: G. J. Sundberg, Consularagent.  
Strömstad: Emil Smith, Consularagent.  
Warberg: E. W. Bryh, Consularagent.
- Helsingborg: Peter Olsson, Consul.  
" Ressort:  
Engelholm: C. A. Carlsson, Consularagent.  
Hernösand: Olof Bernard Kempe, Consul.  
Hudiksvall: Eduard Rasch, Viceconsul.  
Jönköping: A. G. Westmann, Viceconsul.  
Landskrona: Lars Henric Frijs, Consul.  
Lulea: Paul Govenius, Viceconsul.  
Malmö: Carl Magnus Hallbäck, Consul.  
" Ressort:  
Trelleborg: Carl Smith, Consularagent.  
Norrköping: G. Wiechel, Consul.  
Nyköping: Lars Wilhelm Olde, Consul.  
Pitea: A. B. Selander, Viceconsul.  
Skelleftea: Christian Bagt, Viceconsul.  
Söderhamn: Johann Frithiof Göthe Schöning, Consul.  
Sundswall: August Edström, Consul.

Umea: Lars Glas, Viceconsul.

Westerwik: Gustav Mächel, Consul.

Wisby: L. N. Boström, Consul.

Resfort:

Rohnehamn (Gothl.): C. J. Broander, Consularagent.

Ystad: Nils Behrson, Consul.

Resfort:

Simrishamn: Joh. Björkegren, Consularagent.

2) Norwegen.

\* Christiania: Dr. jur. Otto Mühlberg, Consul.

Resfort:

Alesund: Georg Barth, Viceconsul.

Arendal: S. Gyde, Consul.

Resfort:

Desterrisöer: F. Finne, Consularagent.

Bergen: Conrad Mohr, Consul.

Bodó: B. B. Jentoft, Viceconsul.

Christiansand: Otto Carl Reinhardt, Consul.

Resfort:

Farsund: F. P. Otto, Consularagent.

Flekkefjord: Joh. Beer, Consularagent.

Mandal: Jacob Andorsen, Consularagent.

Christiansund: Rasmus Brochmann Loffius, Viceconsul.

Drammen: Bernt Christopher Lange, Consul.

Drontheim: Anton Jenssen, Consul.

Frederikshald: Ole Baastad, Viceconsul.

Frederikstad: Thomas W. Schwarz, Viceconsul.

Grimstad: Hans Friedrich Crawford, Viceconsul.

Hammerfest: F. H. Feddersen, Consul.

Krageroe: Anton Natvig, Viceconsul.

Laurvig: Peter S. B. Wesenberg, Viceconsul.

Lillesand: Hans Jacob Hammer, Viceconsul.

Molde: Bastian M. Width, Viceconsul.

Moss: Carl Ewald Gerner, Viceconsul.

Namsos: — — — — Viceconsul.

Porsgrund: Mathias Bauvert, Viceconsul.

Resfort:

Brevig: H. C. Albrethsen, Consularagent.

Sannesund (Sarpsborg): Thorwald Apenes, Viceconsul.

Stavanger: Thomas Scheen Falck, Consul.

Resfort:

Egersund: L. H. Punterwold, Consularagent.

Haugesund: D. M. Christiansen, Consularagent.

Lönsberg: Carl Krüger, Viceconsul.

Tromsøe: Adam Gottl. Ludw. Christian von Krogh, Consul.

Vadsøe: Johann Jentoft, Consul.

Vardøe: Arndt Nicolai Brodtforb, Viceconsul.

## Schweiz.

Basel: Julius Wald, Consul.  
 Genf: Louis Bachmann, Consul.  
 Zürich: Philipp Ernst Mark, Consul.

## Siam.

\* Bangkok: Dr. jur. Stannius, Consul. †

## Spanien.

\* Barcelona: Richard Lindau, Consul. †  
 Ressort:  
 Alicante: Alexander Harmsen, Consul.  
 Ressort:  
 Altea: Horatius Favaloyes, Consularagent.  
 Almeria: Joaquin Martinez, Consul.  
 Ressort:  
 Adra: Ignacio Medina y Moreno, Viceconsul.  
 Badajoz: Louis Olleros y Manzilla, Viceconsul.  
 Bilbao: José Eusebio Köchelt, Consul.  
 Cadix: Ernst Kropf, Consul. †  
 Ressort:  
 Algesiras: Juan Antonio Duarte, Viceconsul.  
 San Lucar de Barrameda: Louis Colom y Victor,  
 Viceconsul.  
 Carthagenas: Bartholomeus Spottorno, Consul.  
 Cordoba: Pedro Lopez, Viceconsul.  
 Corunna: Barrié y Pastor, Consul.  
 Ferrol: Manuel Antonio Garcia, Consul.  
 Gijon: José Maria Marina, Consul.  
 Granada: P. F. Wilhelmi, Viceconsul.  
 Huelva: Wilhelm Sundheim, Consul.  
 Irún (Guipuzcoa): Carl Weiß, Viceconsul.  
 Jerez: Pedro Gonzalez y Soto, Viceconsul.  
 Linares: Enrique Aceino y Vasquez de Aranjó, Viceconsul.  
 Madrid: W. von Rhaynach, Consul.  
 Mahon (Insel Minorca): Jacques Uhler, Consul.  
 Ressort:  
 Ibiza (Pithyusen): Barth. Ramon y Fur, Viceconsul.  
 Malaga: Adolf Heinrich Pries, Consul.  
 Ressort:  
 Marbella: Miguel Calzado, Viceconsul.  
 Torrox: José de Sevilla, Viceconsul.  
 Palma (Insel Majorca): Miguel Salva y Sagüñolas, Consul.  
 San Sebastian: Rudolf Sprenger, Consul.  
 Santander: Carl Hoppe, Consul.  
 Sevilla: Anton Merry, Consul.  
 Tarragona: Luis Müller, Consul.

Torreviéja: Rafael Sanchez, Consul.  
 Valencia: Harald Johann Dahlander, Consul.

Resort:

Benicarlos: Jean E. O'Connor, Viceconsul.  
 Vigo: Manuel Barcena y Franco, Consul.

### Spanische Besitzungen.

\* Havana (Cuba): August Feigel, Consul. † ○

Resort:

Cardenas: Joh. Emil Heinr. Ziegler, Viceconsul.  
 Cienfuegos: Hermann Friedrich Gruner, Viceconsul.  
 Matanzas (Cuba): L. Geerken, Consul.  
 San Jago de Cuba: Carl Wilhelm Schumann, Consul.  
 Trinidad de Cuba: Carl J. Thode, Consul.

Manila (Philippinen): Georg Theodor Ruttmann, Consul. †

Resort:

Cebu (Philippinen): J. J. Stüben, Viceconsul.  
 Iloilo (Philippinen): Fridolin Luchfinger, Viceconsul.  
 Santa Cruz (Teneriffa): Johann Peter Schwarz, Consul.  
 San Juan (Portorico): Rud. Elvers, Consul.

Resort:

Aguadilla: Ludwig Röchler, Viceconsul.  
 Arroyo (Portorico): Julius Kieffohl, Viceconsul.  
 Mayaguez: Theodor Schulze, Viceconsul.  
 Ponce: Julius August Bernhard Eckelmann, Viceconsul.

### Türkei.

Adrianopel: Bartholomeo Badetti, Viceconsul.

Aleppo: Johann Jacob Zollinger, Consul. †

Resort:

Alexandrette: Emil Franck, Viceconsul.  
 Antiochia: Mardiros Missakian, Consularagent.

\* Alexandrien: Leg.=Rath Freiherr von Saurma-Feltich, General-  
 consul für Aegypten und Dependenz. †

\* " von Trezkow, Viceconsul.

Resort:

\* Cairo: Gustav Travers, Consul. †  
 Chartum: Friedr. Koffet, Viceconsul. †  
 Damiette: Michael Surur, Consul.  
 Girgeh: Chenoudé Morcos, Consularagent.  
 Kenneh: B. Abed, Consularagent.  
 Luxfor: T. Bulos, Consularagent.  
 Mansurah: G. Maksud, Consularagent.  
 Port Said: Heinrich Bernhard Bronn, Consul. † ○  
 Siut: Bestaoros el-Khayat, Consularagent.  
 Suez: Carl Friedrich Wilhelm Meyer, Viceconsul. †  
 Tantah: D. Dahan, Consularagent.  
 Zagazig: Constantin Cassab, Consularagent.

- Amasia: Arwed Krug, Viceconsul.  
 \* Beirut: Brüning, Consul. †  
 Ressort:  
 Damaskus: Ernst Lütticke, Viceconsul.  
 Larnaca (Cypern): — — — — Consul.  
 Ressort:  
 Limassol: Bondiziano, Consularagent.  
 Lattakieh: Jacob Elias, Viceconsul.  
 Saïda: Nûb Abela, Viceconsul.  
 Tripolis: A. Cakelis, Viceconsul.  
 \* Belgrad: Legationsrath Graf von Bray-Steinburg, General-  
 consul für Serbien. †  
 \* Bucharest: Legationsrath von Alvensleben, Generalconsul für  
 Rumänien. †  
 \* " von Braunschweig, Viceconsul.  
 Ressort:  
 Braila: Edmund Pauli, Viceconsul.  
 Crajowa: G. Burthardt, Consularagent mit dem Charakter  
 als Viceconsul.  
 \* Galatz: Dr. jur. Arendt, Consul. †  
 Giurgewo: Ignaz Steiner, Viceconsul.  
 \* Jassy: — — — — Viceconsul.  
 \* Constantinopel: Gillet, Consul. †  
 \* " von Michberger, erster Viceconsul. †  
 \* " von Bothmer, zweiter Viceconsul a. i.  
 \* " von Derzen, Attaché.  
 \* " Müller, Attaché.  
 Ressort:  
 Rodosto: Andrea Dussi, Consularagent.  
 \* Dardanellen (Kale Sultanie): Jul. Ed. Große, Viceconsul. †  
 Ressort:  
 Enos: Anastasios Economos, Consularagent.  
 \* Jerusalem: Freiherr von Münchhausen, Consul. †  
 Ressort:  
 Acca und Caïffa: Emil Ziffos, Viceconsul.  
 Jaffa: Simeon S. Murad, Viceconsul. †  
 Safed: Peisach Friedmann, Consularagent.  
 Kustendje: Ernst Koll, Viceconsul. †  
 Kustschuk: — — — — Consul.  
 Salonichi: — — — — Consul.  
 Ressort:  
 Cavalla: Giovanni Marco Foscolo, Consularagent.  
 \* Serajewo: F. Frommelt, Consul. †  
 \* Smyrna: Friedr. Adolf Tettenborn, Consul für das anatolische  
 Küstenland. †  
 Ressort:  
 Samos: Denys L. Marc, Viceconsul.

## Tunis.

Tunis: Charles Tulin de la Tunisie, Generalconsul. †

Resort:

Goletta: Pasquale Conversano, Viceconsul.

Sfaks: Luigi Sabetta, Viceconsul.

Susa: Filippo Ghio, Viceconsul.

Uruguay (siehe Argentinische Republik).

Montevideo: Carl Wilhelm Diehl, Consul für die Republik Uruguay.

Carl Brandes, Viceconsul.

Resort:

Bayjandu: — — — — Viceconsul.

## Venezuela.

\* Caracas: Dr. jur. Erwin Stammann, Geschäftsträger und  
Generalconsul. † ○

Resort:

Caracas: Hugo Valentiner, Consul.

Ciudad Bolivar: G. Barnewitz, Consul.

La Guaira: H. John, Consul. †

Puerto Cabello: Jacob Sievers, Consul.

## Zanzibar.

Zanzibar: Emil Grallert, Consul.



## Beilage.

### Verzeichniß der Feiertage, Märkte und Termine im Gebiete der freien Hansestadt Bremen für die Jahre 1878 und 1879.\*)

#### I. Kirchliche Feiertage.

|                              | 1878.             | 1879              |
|------------------------------|-------------------|-------------------|
| Neujahr .....                | 1. Januar.        | 1. Januar.        |
| Charfreitag .....            | 19. April.        | 11. April.        |
| Ostern .....                 | 21. u. 22. April. | 13. u. 14. April. |
| Himmelfahrtstag .....        | 30. Mai.          | 22. Mai.          |
| Pfingsten .....              | 9. u. 10. Juni.   | 1. u. 2. Juni.    |
| Dank-, Buß- und Bettag ..... | 25. September.    | 24. September.    |
| Weihnachten .....            | 25. u. 26. Decbr. | 25. u. 26. Decbr. |

#### II. Gerichtsferien.

##### a. für die Bremischen Civilgerichte.

1878:

April 18—24, Mai 30, Juni 9—16, Juli 15 bis September 1,  
September 25, December 24—31. (Gerichtsordnung vom 9. No-  
vember 1820, § 78 ff.)

1879:

April 10—16, Mai 22, Juni 1—8, Juli 15 bis September 1,  
September 24, December 24—31.

##### b. für das Oberappellationsgericht.

Juli 22 bis August 31, außer den Sonntagen und den in  
Lübeck angeordneten Festtagen. (Oberappellationsgerichtsordnung  
von 1831, §§ 22 und 102—104.)

\*) Die regelmäßigen Sitzungen und Sprechstunden der Gerichte und anderen  
Behörden sind an den betreffenden Orten im Staatshandbuch angegeben worden.

## III. Märkte.

## A. In der Stadt Bremen.

|   | 1878.          | 1879.          |
|---|----------------|----------------|
| a. Freimarkt .....                                      | 21.—31. Octbr. | 21.—31. Octbr. |
| b. Pferdemarkte.  |                |                |
| 1. ....   | 14. Januar.    | 13. Januar.    |
| 2. Montag u. d. Sonntag Invocavit                       | 11. März.      | 3. März.       |
| 3. Donnerstag nach dem Sonntag<br>Quasimodogeniti ..... | 2. Mai.        | 24. April.     |
| 4. Montag vor Johannes d. Täufers<br>Tag .....          | 17. Juni.      | 23. Juni.      |
| 5. Montag vor oder auf St. Jacobi<br>Tag .....          | 22. Juli.      | 21. Juli.      |
| 6. Montag vor oder auf St. Matthäi<br>Tag .....         | 16. September. | 15. September. |
| c. Lämmermarkt (vor dem Buntenthor).                    |                |                |
| Freitag vor Pfingsten .....                             | 7. Juni.       | 30. Mai.       |
| d. Stuhl- und Holzmarkte.                               |                |                |
| 1. Sonnabend vor Ostern .....                           | 20. April.     | 12. April.     |
| 2. Sonnabend vor Pfingsten ....                         | 8. Juni.       | 31. Mai.       |
| 3. wie der Pferdemarkt Nr. 4 ...                        | 17. Juni.      | 23. Juni.      |
| 4. " " " " " 5 ...                                      | 22. Juli.      | 21. Juli.      |
| 5. während des Freimarkts .....                         | 21.—31. Octbr. | 21.—31. Octbr. |
| e. Brodmärkte.  |                |                |
| 1. Montag nach dem Sonntag<br>Quasimodogeniti .....     | 29. April.     | 21. April.     |
| 2. Freitag nach Himmelfahrtstag .                       | 31. Mai.       | 23. Mai.       |
| 3. während des Freimarkts .....                         | 21.—31. Octbr. | 21.—31. Octbr. |

Die gewöhnlichen Markttage sind in der Stadt Bremen der Dienstag, Donnerstag und Sonnabend jeder Woche.

## B. In Vegesack.

|   | 1878.        | 1879.         |
|---|--------------|---------------|
| a. Jahrmarkt.   |              |               |
| Montag bis Donnerstag in der<br>Woche vor dem Tage der<br>Kreuzerhöhung ..... | 2.—5. Sptbr. | 8.—11. Sptbr. |
| b. Viehmärkte (auch für Holz- und<br>Töpferwaaren zc.).                       |              |               |
| 1. Am letzten Donnerstag im April   | 25. April.   | 24. April.    |
| 2. Am ersten Donnerstag im Octbr.   | 3. October.  | 2. October.   |

Die gewöhnlichen Wochenmärkte finden Dienstags, Donnerstags und Sonnabends statt.

## C. Bremerhaven.

|  | 1878.        | 1879.        |
|--|--------------|--------------|
| Fahrmarkt am Montag vor St. Bartholomäi Tag und den drei folgenden Tagen . . . . . | 19.—22. Aug. | 18.—21. Aug. |
| Die gewöhnlichen Wochenmärkte finden Montags, Mittwochs und Sonnabends statt.      |              |              |

## D. Im Landgebiet.

|  | 1878.             | 1879.             |
|--|-------------------|-------------------|
| Biehmärkte (in Woltmershausen).  |                   |                   |
| 1. Dienstag vor dem 22. April (für mageres Vieh) . . . . .                             | 16. April.        | 15. April.        |
| 2. Dienstag vor dem Montag nach dem 1. September (für fettes und Zucht-Vieh) . . . . . | 27. August.       | 26. August.       |
| 3. Für fettes Vieh. (Bekanntmachung vom 28. September 1871) . . . . .                  | 23. u. 24. Octbr. | 23. u. 24. Octbr. |

## IV. Fahrnißzeiten (Wohnungswechsel).

1. 1878: April 10. — 1879: April 23.  
(Kündigung spätestens am 6. Januar.)
2. 1878: October 9. — 1879: October 8.  
(Kündigung spätestens am 24. Juni.)

## V. Dienstbotenwechsel.

1. 1878: April 3. — 1879: April 2.  
(Kündigung spätestens am 6. Januar.)
2. 1878: October 2. — 1879: October 1.  
(Kündigung spätestens am 24. Juni.)



## N a c h t r a g.

(Berichtigungen und während des Druckes vorgekommene  
Veränderungen.)

- Zu Seite 6. Mitglieder der Bürgerschaft muß es sub IV. c. Bez. 6  
statt Johann Heinrich Hollstein heißen: Johann  
Christian Hollstein.
- " " 12. Gerichtsboten: Georg Wilhelm Engelsing ist auf sein  
Ansuchen aus seinem Amte entlassen.
- " " 18. Sachführer hinzuzufügen:  
Diedrich Alfred Hagens, d. R. Dr., ebenso
- " " 21. Das Ministerium:  
Prediger Carl Leipoldt.
- " " 37. Realschule beim Doventhor. Als ordentlicher Lehrer  
kommt hinzu:  
Edmund Reichard (vom 1. April 1878 an).
- " " 47. Ordentliche Lehrer im Landgebiet sind nachzutragen:  
Claus Hinrich Rusch . . . . in Horn (vom  
Caspar Hinrich Meyer . . . " Oberneuland | 1. April  
Friedr. Wilh. Conr. Bahn. " Horn | 1878  
Aug. Heinr. Dietr. Fünemann " Gröplingen | an).
- " " 64. Gehülfen des Generalsteueramts hinzuzufügen:  
Andreas Jepsen.  
Johann Peter van der Zoo.  
Hermann Friedrich Wilhelm Wendt.
- " " 88. Die Gewerbekammer.  
Zum Vorsitzer derselben für 1878 ist erwählt: Wilhelm  
Below, zum stellvertretenden Vorsitzer: Georg Gott-  
fried Bergfeld, als Mitglieder hinzuzufügen: Helmrich  
Struckmann und Friedrich Georg Weber, dagegen zu  
streichen: Johann Diedrich Bredehorst.



## Sach-Register.

| Seite  | Seite  |
|--|--|
| Abgaben, s. Steuern u. d. einzelnen.                     | Bahnhofs- u. Bahnbeamte 70. 144. 148                                   |
| Abwässerungsverbände ..... 120. 121                      | Bahnhofspolizei ..... 51   |
| Actuare ..... 11. 113. 115                               | Bahnhof, Zollabfertigungsstellen<br>am ..... 138. 139. 140             |
| Advokaten, s. Sachführer.                                | Balge, s. Polizeidirection.  |
| Ärzte ..... 56—58. 95                                    | Barfemeister ..... 87  |
| Alex's Legat ..... 106                                   | Bataillonsstab ..... 128   |
| Ankum, Stipendium ..... 48                               | Bauaufseher ..... 68. 69   |
| Annae, sanctae, beneficium .... 102                      | Baubeamte ..... 68. 69   |
| Anrunderer ..... 64. 68. 137                             | Baucommissär ..... 50  |
| St. Ansgarii-Kirche ..... 25                             | Bauwesen, Baudeputation ..... 67                                       |
| "    Schule ..... 42                                     | Beamtenwitwenkasse ..... 89  |
| Apotheker ..... 61                                       | Beerdigungsanstalten ..... 79  |
| Arbeitshaus ..... 100                                    | Beneficium lecturae ..... 48   |
| Archiv ..... 3   | Bernus, Stipendium von ..... 48  |
| Armenärzte ..... 95                                      | Bezirksfeldwebel ..... 128. 129  |
| Armenanstalten ..... 92                                  | Bibliothek ..... 47  |
| Armenaufseher ..... 95                                   | Bicker's Stipendium ..... 48   |
| ArmendisRICTe ..... 96—100                               | Bildungsanstalten ..... 34   |
| Armengiften, s. die einzelnen.                           | Blockland, Abwässerungsverband<br>für das ..... 120                    |
| Armenhaus ..... 101                                      | Blocklander Entwässerungsanstalt,<br>Abtheil. der Baudeput. für die 68 |
| Armenhauskirche ..... 28                                 | Borgfeld, Gemeindevorsteher . 121. 122                                 |
| Armenpfleger ..... 92—95                                 | "    Kirche ..... 30   |
| Armenverbände, Senat'scommission<br>für ..... 22         | "    Lehrer ..... 46   |
| Arrestlokalaufseher ..... 13                             | "    Standesamt ..... 123  |
| Ärsten, Gemeindevorsteher ..... 122                      | Börse, Inspection, s. Rathhaus.  |
| "    Grenzaufsichtsstation ..... 141                     | Börsenmäkler ..... 82  |
| "    Kirche ..... 32                                     | Branddirector ..... 54   |
| "    Lehrer zu ..... 46                                  | Brandmeister ..... 54  |
| Ausmiener ..... 52. 115                                  | Brandversicherungen ..... 53   |
| Auswärtige Angelegenheiten. 108—112                      | Brandversch.-Anstalt im Gebiete. 121                                   |
| "    "    Commission . 108                               | Brand-Wilmans'-Familienstiftung 106                                    |
| Auswandererschiffe, Untersuchungs-<br>ärzte für ..... 56 | Bremerhaven, Actuar ..... 115  |
| Auswandererwesen, Behörde .... 86                        | "    Ärzte ..... 56—58   |
| Auswanderer-Nachweisungsbureau 86                        |  |

|                            | Seite   |                                      | Seite    |      |
|----------------------------|---------|--------------------------------------|----------|------|
| Bremerhaven, Amt . . . . . | 87. 115 | Bremerhaven, Untersuchungsrichter    | 16       | Con  |
| " Apotheker . . . . .      | 61      | " Volksschule . . . . .              | 45       | Con  |
| " Ausmiener . . . . .      | 115     | " Zahnärzte . . . . .                | 58       | C    |
| " Baubeamter . . . . .     | 116     | " Zollabfertigungsst.                | 144      | Con  |
| " Eichamt . . . . .        | 61      | Bremsen . . . . .                    | 146      | Cop  |
| " Eisenbahnstation . .     | 73      | Brothuchtingen, Gemeindevorsteher    | 122      | Crir |
| " Gemeinderath . . . .     | 117     | Broidels, Tom, Armengifte . . . .    | 105      | Crir |
| " Gerichtsboten . . . .    | 116     | Brückenwärter . . . . .              | 74       | Cult |
| " Güterwäger . . . . .     | 116     | Budtz Legat . . . . .                | 105      |      |
| " Hafenamnt . . . . .      | 70      | Bücher-Auctionatoren . . . . .       | 52       | Dan  |
| " Hafenbaudirection        | 69      | Bürgeramt . . . . .                  | 4        | Dan  |
| " Häfen zu . . . . .       | 69      | Bürgermeister . . . . .              | 1        | Dan  |
| " Hafenmeister . . . .     | 70      | Bürgererschaft . . . . .             | 4—8      | be   |
| " Hebammen . . . . .       | 60      | " Archivar der . . . . .             | 4        | Dan  |
| " Heuerbaase . . . . .     | 86      | " Präsident der . . . . .            | 4        | Deic |
| " Kanzlisten . . . . .     | 115     | " Verzeichn. d. Vertreter            | 5—8      | Deic |
| " Kirchen in . . . . .     | 29. 33  | " Deput. zur Wahl der                | 8        | Deic |
| " Korn = Messer und        |         | Vertreter . . . . .                  | 8        | Deic |
| Wäger . . . . .            | 116     | Büsing-Stiftung . . . . .            | 106      | Deic |
| " Notare . . . . .         | 18. 115 | Bundesrath, Bremische Bevoll-        | 108      | Deic |
| " Luken- u. Ladungs-       |         | mächtigte zum . . . . .              | 108      | Deic |
| Besichtiger . . . . .      | 86      | Buntenthor, Grenzaufsichtsstation    | 141      | Det  |
| " Medicinal-               |         | " Nebenzollamt am . . .              | 140      | Dip  |
| chemiker . . . . .         | 56. 116 | Buntenthorsteinweg, Freischule am    | 41       |      |
| " Oberlootse . . . . .     | 85      | " Grenzaufsichtsstation              | 141      |      |
| " Pfandaufscher . . . .    | 116     | " Krankencasse . . . . .             | 104      |      |
| " Polizeiarzt . . . . .    | 56. 116 | " Volksschule am . . . .             | 40       | Dis  |
| " Polizeicommissäre . .    | 116     | Burg, Gemeindevorsteher . . . . .    | 122      | Dis  |
| " Polizeidragonier . .     | 116     | " Abwässerungsverband . . . .        | 121      | Dis  |
| " Polizeigericht . . . .   | 16      | " Grenzaufsichtsstation . . . .      | 143      | Dist |
| " Polizeithierarzt         | 56. 116 | " Post-Expedition . . . . .          | 135      | Dra  |
| " Postamt . . . . .        | 134     |                                      |          | Dun  |
| " Realschule . . . . .     | 45      | Caesar'sche Familienstiftung . . . . | 106      |      |
| " Sachführer . 17. 18. 115 |         | Catharinenstift . . . . .            | 101. 102 |      |
| " Schiffsmesser . . . . .  | 86      | Central-Quartierdeputation . . . .   | 78       | Gic  |
| " Schiffs- u. Proviant-    |         | Chausseen, s. Wegbau.                |          | Einj |
| Besichtiger . . . . .      | 86      | Christianische Stiftung . . . . .    | 105      | co   |
| " Schleusenmeister . .     | 70      | Civilarrestlocal . . . . .           | 13       | Einl |
| " Schornsteinfeger . .     | 116     | Civilgerichte . . . . .              | 12—14    | Eise |
| " Schulcommission . .      | 117     | Civilsachen, Anwalt des Staats in    | 16       |      |
| " Seeamt . . . . .         | 87      | Competenzconflicte, Gerichtshof für  | 20       |      |
| " Seemannsamt . . . . .    | 85      | Concertmeister . . . . .             | 47       |      |
| " Standesamt . . . . .     | 117     | Concessionirte Schulen . . . . .     | 44       |      |
| " Steueramt . . . . .      | 65      | Consuln, fremde . . . . .            | 109—112  |      |
| " Telegraphenamt . .       | 136     | " Bremische . . . . .                | 112      |      |



|                                     | Seite  |                                      | Seite  |
|-------------------------------------|--------|--------------------------------------|--------|
| Gewerbecommission . . . . .         | 88     | Hafenbüren, Gemeindevorsteher . .    | 123    |
| Gewerbegericht . . . . .            | 21     | Hastedt, Gemeindevorsteher . . . .   | 122    |
| Gewerbekammer . . . . . 88. 173     |        | "    Kirche zu . . . . .             | 31     |
| "    Consulenten der . . . . .      | 88     | "    Lehrer . . . . .                | 46. 47 |
| Gewerbefachen, Recursverfahren in   | 21     | "    Standesamt . . . . .            | 123    |
| De Goede'sche Stiftung . . . . .    | 105    | Hastedter Krankenkasse . . . . .     | 104    |
| Johann Goes Testament . . . . .     | 105    | Hauptbahnhof, Zollstellen am . . .   | 138    |
| Grambke, Gemeindevorsteher . 121.   | 122    | Hauptschule . . . . .                | 34—36  |
| "    Abwässerungsverband . . . .    | 121    | "    Verwalt. der Fonds der          | 34     |
| "    Kirche . . . . .               | 30     | Hausmeister des Stadthaus . . . .    | 3      |
| "    Lehrer . . . . .               | 46. 47 | "    "    Rathhauses . . . . .       | 3      |
| Grambfermoor, Gemeindevorsteher     | 122    | Hebammen . . . . .                   | 59—61  |
| Gröplingen, Gemeindevorsteher 121.  | 122    | "    Olbers-Stiftung für . . . . .   | 91     |
| "    Kirche . . . . .               | 31     | "    v. Rheden'sche Stiftung f.      | 104    |
| "    Lehrer . . . . .               | 46     | Heerden, Stipendium . . . . .        | 48     |
| "    Standesamt . . . . .           | 124    | Henriettenstiftung . . . . .         | 102    |
| Grolland, Gemeindevorsteher . . . . | 122    | Henschen, Jacob, Stipendium . . .    | 106    |
| Grundschätzungen,                   |        | Heuerbaase . . . . .                 | 86     |
| Recurscommission für . . . . .      | 22     | Hochbau, Abth. der Baudeput. für     | 67     |
| Grundstücke, Verwalt. der öffentl.  | 66     | "    Inspection . . . . .            | 68     |
| Güterbesichtiger . . . . .          | 84     | Höpfenstiftung . . . . .             | 105    |
| Gütermesser . . . . .               | 83     | Hohenthor, Grenzaufsichtsstation .   | 141    |
| Gymnasium . . . . .                 | 35     | "    Nebenzollamt am . . . . .       | 140    |
| Habenhausen, Gemeindevorsteher .    | 122    | Holzmesser . . . . .                 | 84     |
| "    Grenzaufsichtsstation          | 141    | Holzpforte, f. Bauwesen, öffentl.    |        |
| "    Lehrer zu . . . . .            | 46     | Holzreeper . . . . .                 | 65     |
| Hafenamt . . . . .                  | 70     | Horn, Gemeindevorsteher . . . 121.   | 122    |
| Hafen-Aufscher . . . . .            | 70     | "    Kirche . . . . .                | 31     |
| Hafenmeister . . . . .              | 70     | "    Krankenkasse . . . . .          | 104    |
| Hafen, oberländischer . . . . .     | 70     | "    Lehrer . . . . .                | 46. 47 |
| Hafenbau-Direction . . . . .        | 69     | von Hoorn'sche Familienstiftung .    | 106    |
| Hafenbau-Inspection . . . . .       | 69     | Huchtingen, Gemeindevorsteher . .    | 122    |
| Häfen, f. Bremerhaven, Begejack,    |        | "    Standesamt . . . . .            | 124    |
| Sicherheitshafen und ober-          |        | "    Krankenkasse . . . . .          | 104    |
| ländischer Hafen.                   |        | Hülfskasse . . . . .                 | 105    |
| "    Deputation für die . . . . .   | 69     | Hülfskassen, eingeschriebene . . . . | 21     |
| Handelschemiker . . . . .           | 83     | Hülfsjäger . . . . .                 | 77     |
| Handelsstützgeschäfte, Behörde für  | 82     | St. Jacobi Witwenhaus . . . . .      | 101    |
| Handelsgericht . . . . .            | 13     | Isabeenstift . . . . .               | 101    |
| Handelskammer . . . . .             | 81     | Immobilien, Taxatoren für . . . .    | 53     |
| "    Kanzlisten der . . . . .       | 82     | Impfwesen . . . . .                  | 55     |
| "    Syndiker der . . . . .         | 82     | St. Johannis Kirche . . . . .        | 32     |
| Handelschule . . . . .              | 35     | "    Schule . . . . .                | 43     |
| Handels- u. Schiffahrts-Angeleg.    | 81     | "    Waisenhaus . . . . .            | 103    |

| Seite | Seite  | Seite  |
|-------|--|--|
| 123   | Israelitischer Cultus . . . . . 33                                   | Landherrschaft . . . . . 118                             |
| 122   | Justizcommission . . . . . 9   | Landjägerscorp. . . . . 118                              |
| 31    | Justizverwaltung . . . . . 9—19                                      | Landeschullehrer-Witwen- und<br>Waisenkasse . . . . . 90 |
| 47    |  | Landeschulwesen, Deputation . . . . . 44                 |
| 123   | Kammern für Handel, Gewerbe<br>und Landwirthschaft . . . 81. 88. 125 | Landvögte . . . . . 118                                  |
| 104   | Kanzleibeamte . . 3. 9. 11—17. 51. 56. 70                            | Landwehr-Bezirks-Commando . . . 128                      |
| 138   | 79. 82. 115. 118. 129. 130. 138. 145                                 | Landwirthschaft, Kammer für . . . 125                    |
| -36   | Kanzleipedell . . . . . 11   | Lankenau, Gemeindevorsteher . . . 123                    |
| 34    | Kataster . . . . . 76  | Lehe, Gemeindevorsteher . . . . . 122                    |
| 3     | Katholische Kirche . . . . . 32                                      | Lehedeiche, Lehrer zu . . . . . 46                       |
| 3     | Katholische Kirche . . . . . 32                                      | Lehrerwitwenkasse, f. Witwenkasse.                       |
| -61   | Kattenturm, Grenzaufsichtsstation 141                                | Lehrerprüfungscommission . . . . . 47                    |
| 91    | Katterbach's Armengifte . . . . . 105                                | Leichenbestatter . . . . . 79. 80                        |
| 104   | Kattrepel, Gemeindevorsteher . . . 122                               | Lesumbroß, Abwässerungsverband. 120                      |
| 48    | Kimmen Legat . . . . . 105   | " Gemeindevorsteher . . . 122                            |
| 102   | Kirchen im Gebiete . . . . . 30—32                                   | " Grenzaufsichtsstation. . 143                           |
| 106   | " in den Hafenstädten 29—30. 33                                      | " Lehrer zu . . . . . 46                                 |
| 86    | " in der Stadt . . . . . 24—28. 32                                   | Leuchtschiffe, Capitäne der. . . . . 88                  |
| 67    | Kirchhuchtingen, Gemeindevorsteher 122                               | Leuchtturm, Telegraphenamnt . . . 137                    |
| 68    | " Grenzaufsichtsstat. 141  | " Wächter auf dem. . . . . 88                            |
| 105   | " Kirche zu . . . . . 32   | Leindenhof . . . . . 3                                   |
| 141   | " Lehrer . . . . . 46. 47  | Literarischer Sachverständigen-<br>Verein . . . . . 20   |
| 140   | Kirchliche Angelegenheiten, Com-<br>mission für die . . . . . 24     | Locomotivführer . . . . . 147                            |
| 84    | Kirchliche Gemeindegulen . . . . . 41                                | Locomotivheizer . . . . . 147                            |
| 65    | Kirchspielschulen im Landgebiet 46. 47                               | Loosfenwesen . . . . . 85                                |
| 122   | Klugkist-Stiftung f. d. Kunstverein 48                               | Löschanstalten, Deputation für die 54                    |
| 31    | Körnungscommission . . . . . 126                                     | Lotterie, f. Deffentl. Grundstücke.                      |
| 104   | Korbinel, Grenzaufsichtsstation. . 142                               | Lufenbesichtigter. . . . . 86                            |
| 47    | Korn-Messer u. Wäger . . . . . 116                                   |  |
| 106   | " " " Witwenkasse 91   | Mädchen-Waisenhaus . . . . . 174                         |
| 122   | Krahnanstalten, f. Zollstellen.                                      | Mallepart, Stipendium . . . . . 48                       |
| 124   | Krankenanstalt . . . . . 102   | Mannhaus . . . . . 101                                   |
| 104   | " Henriettenstiftung der 102   | Mäklerwesen . . . . . 82                                 |
| 105   | " Katechet der . . . . . 28  | Margarethen-Stiftung . . . . . 105                       |
| 21    | Krankenladen . . . . . 91  | Marienkirche zu Bremerhaven. . . 33                      |
| 77    | Kresting, Stipendium . . . . . 48                                    | Maß und Gewicht, f. Eichungs-<br>commission.             |
| 101   | Kreuzkirche zu Bremerhaven . . . 29                                  | St. Martini Kirche . . . . . 25                          |
| 101   | Kuhfiel, Grenzaufsichtsstation. . . 144                              | " Schule . . . . . 42                                    |
| 53    | " Nebenzollamt . . . . . 143   | Medicinalamt . . . . . 56                                |
| 55    | Kunstverein, Klugkist-Stiftung f. d. 48                              | Medicinalbeamte . . . . . 56                             |
| 32    | Küper . . . . . 84   | Medicinalchemiker . . . . . 56. 116                      |
| 43    | Ladungsbesichtigter . . . . . 86                                     | Medicinalcommission . . . . . 55                         |
| 103   | Landgebiet, Gemeindevorst. f. d. 121. 122                            |  |



| Seite | Seite  | Seite  |
|-------|--|--|
| 120   | Pachmeister . . . . . 146                                      | Nablinghausen, Gemeindevorst. 122. 123                                 |
| 122   | Pagenthorn, Bauermeister . . . . . 122                         | "    Kirche . . . . . 32   |
| 75    | Paßbüro . . . . . 51   | "    Krankenlade . . . . . 104   |
| 124   | St. Pauli Kirche . . . . . 27                                  | Nablinghausen, Lehrer . . . . . 46                                     |
| 115   | "    Schule . . . . . 43                                       | Raesfeldt, Stipendium . . . . . 48                                     |
| 9     | St. Petri Kirche . . . . . 26                                  | Rathhaus, Stadthaus, Börse,<br>Vindenhof, Inspection . . . . . 3       |
| 69    | "    Schule . . . . . 42                                       | Rathhausmeister . . . . . 3  |
| 122   | "    Waisenhaus . . . . . 103                                  | Rathsdienner . . . . . 3   |
| 143   | "    Witwenhaus . . . . . 101                                  | Rathsdienner=Witwen-, Sterbe- u.<br>Pensionskasse . . . . . 90         |
| 127   | Petroleumwäger . . . . . 116                                   | Realschulen . . . . . 36. 37. 44. 45. 173                              |
| 80    | Pfandlokal, Aufseher . . . . . 13                              | "    Verwaltung der Ein-<br>künfte der . . . . . 36                    |
| 15    | Polizeiärzte . . . . . 56. 113. 116                            | "    Witwenkasse der Lehrer<br>an der . . . . . 90                     |
| 69    | Polizeiangelegenheiten, Senats-<br>commission für . . . . . 49 | Reclamationsdeputation . . . . . 65                                    |
| 70    | Polizeianwälte, s. Staatsanwalts-<br>gehülfn. . . . .          | Recursverfahren in Gewerbesachen,<br>Senatscommission . . . . . 21     |
| 85    | Polizeibeamten, Hülfskasse Bre-<br>mischer . . . . . 89        | Recurscommission für Grund-<br>schätzungen . . . . . 22                |
| 122   | Polizeicommissäre . . . . . 50. 113. 116                       | Reeper, s. Holzreeper.   |
| 143   | Polizeidiener . . . . . 51. 113                                | Reformirten Waisenhaus . . . . . 103. 173                              |
| 30    | "    Hülfskasse der . . . . . 90                               | Regierungsanwalt . . . . . 16  |
| 104   | Polizeidirection . . . . . 49. 87                              | Regierungskanzlei . . . . . 3  |
| 47    | "    Kanzlisten der . . . . . 51                               | Regierungssecretäre . . . . . 3  |
| 143   | Polizeidragoner . . . . . 116                                  | Regimentsstab . . . . . 128  |
| 124   | Polizeigerichte . . . . . 16                                   | Reichs-Angelegenheit, Commission<br>für Reichs- u. auswärt. Angel. 108 |
| 50    | Polizeirendant . . . . . 50                                    | Reichsbankhauptstelle . . . . . 137                                    |
| 64    | Polizeisecretär . . . . . 49                                   | Reichs-Consulatswesen . . . . . 150                                    |
| 139   | Polizeithierärzte . . . . . 56. 116                            | Reichs-Militärwesen . . . . . 127                                      |
| 66    | Polizeiverwaltung . . . . . 49                                 | Reichs-Ober-Post-Direction . . . . . 129                               |
| 128   | Polizeiwachtmeister . . . . . 51. 118                          | Reichs-Telegraphen-Aemter . 135—137                                    |
| 91    | Postanstalten, Reichs- . . . . . 129—135                       | Reichs-Verkehrsanstalten . . . . . 129                                 |
| 91    | Post, Zollabfertigungsstelle an der 140                        | Reichstag, Brem. Abgeordneter zum 108                                  |
| 148   | Prüfungscommission für Lehrer . . 47                           | Reichschiffahrt, s. Schiffahrtscomm.                                   |
| 40    | "    für einjährig   | St. Remberti Kirche . . . . . 27                                       |
| 122   | "    Freiwillige 78. 127                                       | "    Schule . . . . . 43   |
| 21    | "    für Seeleute . . . . . 85                                 | "    Stift . . . . . 101. 102  |
| 46    | Procuratoren am D.-A.-Gericht . . 10                           | Reservelöschcorps . . . . . 54   |
| 53    | Proviantbesichtiger . . . . . 86                               | v. Rheden'sche Stiftung . . . . . 107                                  |
| 22    | Pulvermagazin, Aufseher . . . . . 66                           | v. Rheden'sche Stift. f. Hebammen 104                                  |
| 46    | Pupillencommission . . . . . 12                                | Richtercollegium . . . . . 10  |
| 22    | Püttemann's Armengifte . . . . . 106                           | Richtersdiener . . . . . 13  |
| 46    | Quarantäneanstalt . . . . . 69. 117                            |  |
| 23    | Quartierdeputation . . . . . 78                                |  |

|  | Seite |  | Seite   |
|--|-------|--|---------|
| Rockwinkel, Gemeindevorsteher . . .          | 122   | Secretäre, s. Gerichtssecretäre, Re-     |         |
| Rojer . . . . .                              | 84    | gierungssecretäre, Oberappella-          |         |
| Runge'sche Familienstiftung . . . .          | 107   | tionsger. = u. Polizeisecretär.          |         |
| Rutenberg Familienstiftung . . . .           | 107   | Seeamt Bremerhaven . . . . .             | 87      |
| Sachführer . . . . . 17. 113. 115. 173       |       | Seehausen, Gemeindevorsteher. 122. 123   |         |
| Sachverständigen-Vereine . . . . .           | 20    | "    Kirche . . . . .                    | 31      |
| Sanitätsbehörde . . . . .                    | 55    | "    Krankenpflege-Verein .              | 104     |
| Sanitätsgehülfe . . . . .                    | 56    | "    Lehrer . . . . .                    | 46. 47  |
| Schaffner . . . . .                          | 146   | Seeleute, Prüfungscommission für         | 85      |
| Schäker, s. Generalschäker, Hülfss-          |       | Seemannsämtler . . . . .                 | 85      |
| schäker.                                     |       | Seemannskasse, Bremer . . . . .          | 86      |
| Schauspiele . . . . .                        | 47    | Seeschiffahrtsabgaben, s. General-       |         |
| Schiffahrtscommission . . . . .              | 84    | Steueramt.                               |         |
| Schifferprüfungen . . . . .                  | 85    | Seeschiffe, s. Schiffahrtscommission.    |         |
| Schiffsbesichtigter . . . . .                | 86    | Seeunfälle, Untersuchung von, s.         |         |
| Schiffsvermessungen, Revisions-              |       | Seeamt Bremerhaven.                      |         |
| behörde, s. Regierungskanzlei.               |       | Seminar . . . . .                        | 38      |
| Schiffsvermessungsamt . . . . .              | 86    | "    Verwaltung der Einkünfte            | 38      |
| Schlachte . . . . .                          | 67    | Senat . . . . .                          | 1. 2    |
| "    Krahanstalten an der..                  | 67    | Sicherheitshafen . . . . .               | 69      |
| Schlachtvogt . . . . .                       | 68    | "    Hafenmeister am.                    | 70      |
| Scholarchat . . . . .                        | 34    | Sparcassen . . . . .                     | 80. 114 |
| Schornsteinfeger . . . . . 52. 113. 116. 119 |       | Spaziergänge, öffentliche . . . . .      | 80      |
| Schoßdeputation . . . . .                    | 65    | Sprizenmeister . . . . .                 | 54      |
| Schuldeputation . . . . .                    | 34    | Staatsanwalt in Civilsachen . . . .      | 16      |
| "    Verwaltungsausschüsse                   |       | "    "    Strafsachen . . . . .          | 16      |
| der . . . . . 34. 36. 37. 38. 39             |       | Staatsanwaltsgehülfen . . . . .          | 17      |
| Schulen im Gebiet . . . . . 46. 47. 173      |       | Staatsanwaltschaft . . . . .             | 16      |
| Schullehrer-Seminar . . . . .                | 38    | "    Kanzlist der..                      | 17      |
| Schullehrer-Witwenkasse . . . . .            | 90    | Staatsbaumeister . . . . .               | 68      |
| Schulpfeger . . . . .                        | 39    | Stadtbibliothek . . . . .                | 47      |
| Schulrath . . . . .                          | 41    | Stadtbremische Armenpflege . . . .       | 92      |
| Schulwesen . . . . .                         | 34    | Stadthaus, Inspection, s. Rathhaus.      |         |
| Schulte, Arpold, Stipendium . . . .          | 104   | "    Hausmeister im . . . . .            | 3       |
| Schwachhausen, Gemeinde-                     |       | Stadtmilitär, Witwenkasse des ehe-       |         |
| vorsteher . . . . .                          | 122   | maligen . . . . .                        | 90      |
| "    Lehrer zu . . . . . 46. 47              |       | Stadtwage, Pächter der . . . . .         | 66      |
| "    Krankenkasse . . . . .                  | 104   | Standesämter . . . . . 79. 114. 117. 123 |         |
| Schwurgericht . . . . .                      | 15    | Stationscontroleur . . . . .             | 138     |
| Sebaldsbrück, Gemeindevorsteher. 122         |       | Statistik . . . . .                      | 76      |
| "    Hauptzollamt . . . . .                  | 142   | St. Stephani Kirche . . . . .            | 26      |
| "    Eisenbahn-Station 73. 148               |       | "    Schule . . . . .                    | 42      |
| "    Krankenkasse . . . . .                  | 104   | Sterbefassen . . . . .                   | 91      |
| "    Lehrer . . . . .                        | 46    | Steuerdeputation . . . . .               | 62      |
|  |       | Steuergericht . . . . .                  | 14      |



|   | Seite  |   | Seite   |
|---|--------|---|---------|
| Verwaltungsjustiz .....                             | 9      | Witwenkasse für die Korn-Messer<br>und -Wäger..                     | 91      |
| Vogeler-Stiftung .....                              | 107    | Witwen- und Waisenkasse für die<br>Lehrer der Realschule .....      | 90      |
| Volksschule am Geschwornentwege                     | 40     | Witwen- und Waisenkasse für die<br>Brem. Prediger Augsb. Conf.      | 90      |
| "    an der Lessingstraße.                          | 40     | Witwenkasse für die Landschullehrer                                 | 90      |
| "    in der Neustadt.....                           | 39     | Witwenkasse, allgemeine, für die<br>Bremischen Volksschullehrer...  | 90      |
| "    an der Nordstraße ..                           | 40     | Witwen-, Sterbe- und Pensions-<br>kasse für Rathsdienere .....      | 90      |
| Volksschullehrer=Witwenkasse ....                   | 90     | Witwenkasse d. ehem. Stadtmilitärs                                  | 90      |
| Vormundschaftsachen, Rechnungs-<br>beamter in ..... | 13     | Witwenhäuser .....  | 101     |
| Vorschule.....                                      | 35     | Woltmershausen, Gemeindebrst. 122. 123                              |         |
| Waisenanstalt in Begejact.....                      | 104    | "    Lehrer zu .....  | 46. 47  |
| Waisenhaus, Reformirten... 103. 173                 |        | "    Standesamt .....   | 124     |
| "    St. Petri .....                                | 103    | Wunnesiede, Gemeindevorsteher.                                      | 122     |
| "    St. Johannis .....                             | 103    | Wuppenanstalten, s. Bauwesen und<br>Zollstellen.                    |         |
| Waisenhäuser, Schulen, Inspection                   | 43     | Zahnärzte .....   | 58      |
| Wallanlagen, s. Spaziergänge.                       |        | Zeichenschule .....   | 37      |
| Walle, Gemeindevorsteher.....                       | 122    | "    Verwaltung der Einkünfte                                       | 37      |
| "    Familien-Krankenkasse ...                      | 104    | Ziegelwerder, Hirt auf dem.....                                     | 66      |
| "    Kirche .....                                   | 31     | Zollcommission .....  | 84      |
| "    Lehrer.....                                    | 46. 47 | Zollniederlage, Inspector der ...                                   | 75      |
| "    Standesamt .....                               | 123    | "    Zollabfertigungsstelle and.                                    | 139     |
| Warf, Nebenzollamt .....                            | 143    | Zollstellen, Verwalter der Krahn-<br>anstalten an der Oberweser ... | 64      |
| "    Grenzaufsichtsstation .....                    | 143    | Zoll-Behörden.....  | 137—144 |
| Warthurm, Grenzaufsichtsstation.                    | 141    | "    Abfertigungsstelle z. Bremerh.                                 | 144     |
| Wasserbau, Abth. d. Baudeput. für                   | 68     | "    Haupt-Zollamt Bremen....                                       | 137     |
| "    Inspection.....                                | 68     | "    "    Sebaldsbrück  | 142     |
| Wasserhorst, Gemeindevorsteher 121. 122             |        | "    Neben-Zollamt Buntenthor.                                      | 140     |
| "    Kirche .....                                   | 31     | "    "    Dammfiel ..   | 143     |
| "    Lehrer .....                                   | 46     | "    "    Hohenthor..   | 140     |
| Wasserschout .....                                  | 85     | "    "    Kuhfiel.....  | 143     |
| Wegbau .....  | 67. 68 | "    "    Oberblockland   | 143     |
| Wegverbände.....                                    | 125    | "    "    Oberneuland   | 143     |
| Weggelderheber .....                                | 65     | "    "    Begejact....  | 143     |
| Weinkeller .....                                    | 66     | "    "    Warf.....   | 143     |
| Werderland, Standesamt.....                         | 124    | Zugführer bei der Eisenbahn....                                     | 145     |
| Weserbahnhof, Beamte am .....                       | 75     |   |         |
| Weserschiffahrt, s. Schifffahrtscommis.             |        |   |         |
| Weserwachtschiff bei der Korbinsel.                 | 142    |   |         |
| Westhollerland, Standesamt.....                     | 123    |   |         |
| Wetterung, Verband für die ....                     | 121    |   |         |
| Witwenkasse für Beamte.....                         | 89     |   |         |

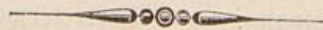

## Namen-Register.

- Abbehufen, Lehrer. 36.  
 Abegg, Pastor zu Borgfeld. 30.  
 Abela, Viceconsul, Saïda. 168.  
 Abendroth, Grenzaufseher. 143.  
 Aberg, Consul, Borga. 163.  
 Abed, Consularagent, Kenneh. 167.  
 Abmeyer, Locomotivheizer. 147.  
 Abraham, C. H. 33.  
 Achelis, Dr., Lehrer. 35.  
 Achelis, Friedr. L. T. 14. 25. 80.  
     92. 92.  
 Achelis, Joh. C., Consul. 5. 65. 82.  
     86. 111.  
 Achelis, Pastor zu Oberneuland. 30.  
 Achilles, Pastor, Hastedt. 31.  
 Acker, Hebamme. 60.  
 Ackermann, Postgehülfe. 130.  
 Adam, Wilh. 81. 107. 107.  
 Adami, J. A. 26. 42. 86. 106.  
 Adami, H. H. Dr., 5. 17. 62. 63.  
     65. 66. 78. 125.  
 Adermann, Consularagent, Swine-  
     münde. 112.  
 Adomeit, Büreaudiener. 145.  
 Ahlers, J. H. 5. 21.  
 Ahlers, Packetträger. 133.  
 Ahlers, Stadtpostbote. 130.  
 Ahrenbeck, Oberteleg.-Assist. 136.  
 Ahrendt, Locomotivheizer. 147.  
 Ahrens, Landbriefträger. 134.  
 Ahrens, Lehrer, Bremerhaven. 45.  
 Ahrens, Lehrer, Buntenthorstein-  
     weg. 40.  
 Ahues, Advocat. 6. 17. 19.  
 Aichberger, von, Viceconsul, Con-  
     stantinopel. 168.  
 Albers, J. A. 81. 81.  
 Albers, Lademeister. 73.  
 Albers, H. A. Dr., Notar. 18.  
 Albers, P. H., Lehrer. 46.  
 Albersmeyer, Wagenmeister. 146.  
 Albrecht, Handelsrichter. 14.  
 Albrecht, Küster. 25. 42.  
 Albrecht, Lehrer, Horn. 47.  
 Albrecht, Stationsassistent. 71.  
 Albrecht, Zollauffseher. 140.  
 Albrethsen, Consularagent, Brevig.  
     165.  
 Alcalá, Viceconsul, Pizzo. 160.  
 Alexander, Consul, Bristol. 155.  
 Alfken, B., Woltmerzhausen. 32.  
     120.  
 Alfken, Schornsteinfeger. 52.  
 Alibrandt, Consul, Civita Vecchia.  
     159.  
 Allerheiligen, Weichensteller. 72.  
 Alpers, Deconom. 101.  
 Altmann, Locomotivheizer. 147.  
 Alvensleben, von, Generalconsul,  
     Bucharest. 168.  
 Andersen, Consularagent, Lemvig.  
     153.  
 Andersen, Consul, Svanecke. 153.  
 Anderson, Consularagent, Fraser-  
     burgh. 156.  
 Andorjen, Consularagent, Mandal.  
     165.  
 Andres, Kanzleiassistent. 145.  
 Andressen, Hafenmeister-Assist. 70.  
 Anjado, Consul, Mazagan. 160.  
 Anthony, Lademeister. 71.  
 Apenez, Viceconsul, Sannesund. 165.  
 Appelius, Generalconsul, Livorno.  
     159.  
 Araujo, Viceconsul, Linares. 166.  
 Arendt, Dr., Consul, Galatz. 168.

- Arndt, J. C. D. 27.  
 Arndt, C. 5. 54. 61.  
 Arndt, Lehrer. 43.  
 Arndt, Ober-Controleur. 138.  
 Arnolds, Lehrer. 43.  
 Arnold, Polizeidiener. 51. 90.  
 Arnott, Consul, Mauritius. 158.  
 Asendorff, Oberlehrer, Sebaldsbrück. 46. 90.  
 Asendorff, Schornsteinfeger, Walle. 119.  
 Asendorpf, Holzmesser. 84.  
 Asmussen, Consul, Copiapó. 152.  
 Ast, Steuergehülfe. 64.  
 Asmann, Hebamme. 60.  
 Asmann, Packetträger. 133.  
 Atermann, Börsenmäkler. 83.  
 Amund, Oberh., Osterholz. 30.  
 Amund, Tönjes, Lankenau. 125. 125. 126.  
 Auwers, Gütermesser, Bremerhaven. 83.  
 Averbek, Dr. d. M. 57.  
 Averdamm, Dr. d. M., Bremerhaven. 58.  
  
**Baastad**, Viceconsul, Frederikshald. 165.  
 Bach, Consul, Ostende. 151.  
 Bachmann, Consul, Genf. 166.  
 Backelin, Consularagent, Fjellbacka. 164.  
 Backhoff, Lehrer. 40.  
 Backhoff, Zollauffseher. 140.  
 Bade, Carl August. 5. 67. 80.  
 Bade, J. C. F. 6. 78.  
 Bade, Kornmesser, Bremerhaven. 116.  
 Badetti, Viceconsul, Adrianopel. 167.  
 Bädeker, Polizeidiener. 51.  
 Bähr, Friedr. 26. 94.  
 Bätjer, Hinr., Arsten. 32. 126.  
 Bätjer, Hinr., jun., Arsten. 32. 119. 126.  
 Bätjer, Joh., Habenhausen. 119.  
 Bahlmann, Packmeister. 146.  
 Bahn, Lehrer, Horn. 173.  
 Bahusen, Consul, San Luis Potosi. 161.  
 Bahrz, Lehrer, Begeack. 44.  
  
 Bair, Consul, Tokio. 159.  
 Balle, Steuergehülfe. 64.  
 Bambach, Viceconsul, Tomé. 152.  
 Bamberg, Dr., Consul, Messina. 160.  
 Banc, Consul. 110.  
 Banfield, Viceconsul, Scilly-Inseln. 156.  
 Barber, Stationsvorsteher. 70.  
 Barcena, Consul, Vigo. 167.  
 Bardot, Consul, Nantes. 154.  
 Bargmann, Diakon, Bremerhaven. 29.  
 Barkhausen, C. G., Dr., Advocat. 4. 5. 16. 18. 19. 27. 53. 67. 92. 93.  
 Barkhausen, J. W. J., Richter Dr. 5. 10. 12. 15. 15. 76.  
 Barkhausen, H. 22.  
 Barkhausen, H. J., Dr. d. M. 57.  
 Barkhausen, D. J. 26.  
 Barlach, Leichenbestatter. 79.  
 Barnewitz, Consul, Ciudad Bolivar. 169.  
 Bartels, Briefträger. 133.  
 Bartels, Consul, Helsingfors. 163.  
 Bartels, Packetbesteller. 131.  
 Bartels, Polizeicommissär. 50.  
 Bartels, Polizeidiener. 51.  
 Bartels, Richter Dr. 10. 12. 12. 15. 23.  
 Bartels, Schreiber. 63. 63.  
 Barth, Apotheker in Bremerhaven. 56. 61. 78. 116.  
 Barth, Dr., Syndicus. 5. 62. 69. 76. 81. 82. 85. 86. 87. 137.  
 Barth, Viceconsul, Malesund. 165.  
 Barthen, Packetträger. 133.  
 Bartling, Bertus, Bremerhaven. 78.  
 Bartling, Zollauffseher. 139.  
 Bary, von, Viceconsul, Odessa. 163.  
 Basse, Börsenmäkler. 83.  
 Basse, Oberlehrer. 46. 90.  
 Basse, Thomas. 80.  
 Bassewitz, von, Viceconsul, Newyork. 150.  
 Bauer, Armenpfleger. 92. 93.  
 Bauer, Briefträger, Begeack. 135.  
 Bauer, Steuergehülfe. 64.  
 Bauermann, Consul, Macassar. 161.  
 la Baume, Hauptzollamts-Assistent. 142.  
 Baurmeister, Notar. 18.

- Bavendamm, Diedr., Wummefiede. 122.  
 Bavendamm, Hinr., Wummefiede. 7. 119.  
 Beale, Viceconsul, Portsmouth. 156.  
 Beater, Consularagent, Teignmouth. 155.  
 Bechtel, G. A., Consul. 109.  
 Bechtel, G. J. 27.  
 Beck, Polizeidiener. 51.  
 Becke, von der, Viceconsul, Puebla. 161.  
 Beckedorff, von, General-Major, Schwerin. 127.  
 Becker, Betriebssecretär. 145.  
 Becker, Briefbesteller. 133.  
 Becker, Generalschäzer. 77.  
 Becker, Gütermesser. 83. 84.  
 Becker, Lehrer, Bremerhaven. 45.  
 Becker, Postsecretär. 132.  
 Becker, Wilh. 25. 93.  
 Beckmann, Bahnwärter. 74.  
 Beckmann, Briefträger. 134.  
 Beckmann, Kassirer. 63.  
 Beckmann, Lehrer, Hastedt. 46.  
 Beckmann, Regier.= u. Baurath. 144.  
 Beer, Consularagent, Flekkesfiord. 165.  
 Beer, Generalconsul, Neapel. 160.  
 Beeremann, Lehrer. 38.  
 Begemann, Kanzlist. 3.  
 Behndke, Dr., Advocat. 4. 5. 17. 19. 25. 54. 80. 93.  
 Behnen, Lehrer. 40.  
 Behre, Locomotivheizer. 147.  
 Behrendt, Bankbuchhalter. 137.  
 Behrenhoff, Grenzaufseher. 142.  
 Behrenhoff, Grenzaufseher, Bremerhaven. 144.  
 Behrens, ärztlicher Gehülfe. 59.  
 Behrens, Bahnwärter. 74.  
 Behrens, Betriebssecretär. 145.  
 Behrens, Friedr., Oberblockland. 120. 121.  
 Behrens, Gascontroleur. 55.  
 Behrens, Herm. 22.  
 Behrens, Hinr., Arsten. 122. 124.  
 Behrens, Joh., Borgfeld. 125.  
 Behrens, Joh. Georg. 5. 21. 88.  
 Behrens, Lehrer. 40.  
 Behrens, Schulpfleger. 39.  
 Behrens, Steuererheber, Begefac. 65.  
 Behrens, Weichensteller. 72.  
 Behrens, Wilh. 6.  
 Beiermann, Weichensteller. 72.  
 Beike, Organist, Bremerhaven. 33.  
 Bein, Pfandauffseher. 13.  
 Beisner, Hebamme. 60.  
 Beitz, Telegraphenbote. 136.  
 Bekenn, G. 28.  
 Belling, G. A. 5. 14. 66.  
 Belling, Hebamme. 59.  
 Bellmann, Lehrer. 40.  
 Below, A. 22.  
 Below, W. 4. 6. 34. 37. 39. 88. 102. 173.  
 Bellstedt, Joh. 27. 94.  
 Bendorff, Bahnwärter. 74.  
 Benters, Polizeidragoner, Bremerhaven. 116.  
 Bentgerodt, Locomotivführer. 147.  
 Bentham, Viceconsul, Rochester. 156.  
 Bentivegni, von, Oberstlieutenant. 127. 127. 128.  
 Bergen, von, Geschäftsträger, Guatemala. 149. 152.  
 Bergfeld, G. G. 6. 25. 67. 88. 94. 173.  
 Bergh, Gütermesser, Bremerhaven. 83.  
 Bergh, Viceconsul, Bremerhaven. 111.  
 Bergmann, ärztl. Gehülfe. 59.  
 Bergmann, Lademeister. 73.  
 Bergmann, Schulvorsteher. 40.  
 Bergmann, Stationsassistent. 71.  
 Bergmann, Telegraphengehülfin. 136.  
 Bergmann, Wagepächter. 66.  
 Bergmann, Weichensteller. 72.  
 Bermppohl, Navigationslehrer. 85. 85.  
 Bernhard, Steuergehülfe. 64.  
 Bertkau, Telegraphen-Assist. 136.  
 Bertram, Bahnwärter. 74.  
 Bertram, Buchhalter. 145.  
 Bertram, Viceconsul, Port Alfred. 157.  
 Bertram, Locomotivführer. 147.  
 Bertram, Obergrenzcontroleur. 140.  
 Bestavros el Khayat, Consularagent, Siut. 167.

- Beste, S. 5. 54. 54. 78. 102.  
 Bestenbostel, W. L. C. 6. 78. 88.  
 Betke, Dr. d. M. 58.  
 Bettencourt et Carvalho, Consular-  
 agent, St. Jorge. 162.  
 Beurmann, H. 5.  
 Beuzmann, J., Begefac. 29. 78.  
 114. 114. 115.  
 Beust, Graf von, Geschäftsträger,  
 Brasilien. 149.  
 Beuß, Steuereinnehmer. 64. 65.  
 Beutler, Kassendiener. 137.  
 Beyer, C. C. 6. 62. 79. 80.  
 Beyer, Stationsvorsteher, Bremer-  
 haven. 73.  
 Bieber, Dr., Consul, Singapore. 157.  
 Biemann, Lehrer. 41.  
 Bieneck, Lademeister. 71.  
 Bierans, Locomotivführer. 147.  
 Bierdemann, Rathsdienner. 3.  
 Bierkamp, Grenzaufseher. 144.  
 Biermann, ärztl. Gehülfe. 59.  
 Biermann, Organist. 25.  
 Biesewig, Börsemäkler. 83.  
 Bippen, von, Archivar, Dr. 3. 79. 93.  
 Bird, Viceconsul, Gloucester. 155.  
 Biron, Bureauassistent. 145.  
 Bischoff, Alb., Kattrepel. 122.  
 Bischoff, J. D., Begefac. 115.  
 Bischoff, Herm. 5. 8. 14. 78.  
 Bischoff, Hinr., Begefac. 115.  
 Bismarck, Consul, Tientsin. 153.  
 Bitter, Polizeidiener. 51.  
 Bitter, Ulrich. 88.  
 Björkregren, Consularagent, Cim-  
 brishamn. 165.  
 Blanke, Hebamme, Niederblockland.  
 60.  
 Blanke, Lehrer. 41.  
 Blanke, Zollauffseher. 139.  
 Blankenberg, Briefträger. 131.  
 Blase, Hebamme. 59.  
 Blau, Consul, Odeffa. 163.  
 Bleidorn, Lehrer, Borgfeld. 46.  
 Blendermann, Dr. jur. 5. 17. 19.  
 27. 39. 66. 95. 103.  
 Bloch, Locomotivheizer. 147.  
 Bloch, Hebamme, Hastedt. 60.  
 Bloch, Hebamme, Osterholz. 60.  
 Blohm, Börsemäkler. 83.  
 Blome, Weichensteller. 75.  
 Bluhm, Consul, Veracruz. 161.  
 Blume, Hebamme. 60.  
 Blume, Lehrer. 37.  
 Blume, Zollauffseher. 139.  
 Bock, Pastor. 24. 28.  
 Bockelmann, Armenpfleger. 92. 93.  
 Bockelmann, Dr. d. M. 57.  
 Bockelmann, Obertelegraphist, Bre-  
 merhaven. 136.  
 Bode, Grenzauffseher. 143.  
 Bode, Hauptzollamtsassistent. 138.  
 Bode, Obertelegr.-Assist., Bremer-  
 haven. 137.  
 Bodenslab, F. C. L. 78.  
 Böbers, Grenzauffseher. 141.  
 Boeck, Lehrer, Bremerhaven. 45.  
 Böcker, Kellermeister. 66.  
 Böcker, Postschaffner. 135.  
 Bödeker, C. W., jun. 6. 21. 65.  
 Bödeker, Steuergehülfe. 64.  
 Böhmer, Consul, Richmond. 151.  
 Böker, Steuereinnehmer. 64.  
 Böker, Wagenmeister. 146.  
 Böldicke, Zollauffseher. 139.  
 Bömers, Consul. 111.  
 Böncke, Polizeidiener. 51.  
 Böning, Polizeidiener. 51.  
 Bösch, Diakon, Bremerhaven. 29.  
 Bösche, Obertelegr. Assist. 136.  
 Bösche, Telegraphenbote. 136.  
 Bötcher, Grenzauffseher. 142.  
 Böttcher, Bauinspector. 68.  
 Böttcher, Lehrer, Rablinghausen. 46.  
 Böttcher, Postschaffner. 133.  
 Böttjer, Concertmeister. 47.  
 Böving, J. W. 106.  
 Bognitz, Packmeister. 146.  
 Bohe, Herm., Hasenbüren. 120. 123.  
 Bohlen, Lehrer. 43.  
 Bohlsmann, Polizeidiener. 51. 51.  
 Bohm, Lehrer. 40.  
 Bohm, Wilh. 91.  
 Bohne, Joh., Gröpelingen. 31. 121.  
 122. 124.  
 Bohrer, Grenzauffseher. 142.  
 Bojanowski, von, Generalconsul,  
 London. 155.  
 Bok, Viceconsul, Texel. 161.  
 Bolland, Claus, Lesumbrof. 29.  
 119.  
 Bollerhoff, Briefträger. 131.

- Bollmann, Diedr., Hastedt. 31.  
 Bollmann, Herm., Utbremen. 120.  
 Bollmann, Joh., Hastedt. 123.  
 Bollmeyer, Stadtpostbote. 134.  
 Bolte, B. 6.  
 Bolte, Gerichtsbote, Bremerhaven. 116. 116.  
 Bolton, Consularagent, Nedabeg. 164.  
 Boner, Dispacheur. 84.  
 Bonnichsen, Gerichtsbote in Lübeck. 10.  
 Borchering, Friedr., Lehrer, Bege-  
 sack. 45.  
 Borchering, J. D. L., Lehrer. 28. 40.  
 Borchers, Arn., Mittelshuchtingen. 32. 122. 122. 124.  
 Borchers, Dr. d. M. 57.  
 Borchers, Zollauffseher. 138.  
 Borchert, Grenzauffseher, Sebalds-  
 brück. 142.  
 Borchert, Telegraphensecretär. 135.  
 Bork, Consul, Janö. 153.  
 Bormann, Kirchendiener, Bremer-  
 haven. 33.  
 Bormann, Lehrer. 41.  
 Bormann, Weichensteller. 72.  
 Borné, Küster. 30. 46.  
 Bornemann, Grenzauffseher. 144.  
 Bortfeld, L. F. C. 88.  
 Bose, Postsecretär. 131.  
 Bosse, Bernh., Gröpelingen. 119.  
 124. 125. 126.  
 Bosse, Gütermesser, Bremerhaven. 83.  
 Bosse, H., Grambfermoor. 122.  
 Bosse, J. H., Burg. 30.  
 Bostrom, Consul, Wisby. 165.  
 Bothmer, Grenzauffseher. 141.  
 Bothmer, von, Consul, Marseille. 154.  
 Bothmer, von, Viceconsul, Constan-  
 tinopel. 168.  
 Boucke, Lehrer, Bremerhaven. 45.  
 Boyes, Aug. 92. 93.  
 Boyes, W. B. 25.  
 Bracht, Lademeister. 71.  
 Bradtmöller, Steuereinnnehmer. 64.  
 Brähmig, Lehrer, Bege sack. 44.  
 Braesjecke, Steuerrath. 137.  
 Brahe, Consul, Melbourne. 158.  
 Brakenhoff, Lehrer. 40.  
 Brand, Polizeidragoner, Bremer-  
 haven. 116.  
 Brandenburg, Graf von, Gesandter,  
 Brüssel. 148.  
 Brandes, Postschaffner, Bremer-  
 haven. 134.  
 Brandes, Viceconsul, Montevideo. 169.  
 Brandis, Rath in Lübeck. 9.  
 Brandt, v., Gesandter, Peking. 149.  
 Brandt, Joh., Lehrer. 42.  
 Brandt, Ober-Postkassenbuchhalter. 130.  
 Brandt, Telegraph.-Assist. 136.  
 Brasch, H. 22.  
 Brase, Locomotivführer. 147.  
 Brauer, Consul, St. Petersburg. 164.  
 Brauer, J. H., jun. 26. 101.  
 Brauer, Gust. Benj. 81. 85. 87.  
 Brauer, Kanzlist. 79.  
 Brauer, Lehrer, Bege sack. 45.  
 Brauer, Viceconsul, Mogador. 160.  
 Braun, Börsenmäkler. 83.  
 Braun, Lehrer. 36.  
 Braun, Postschaffner. 134.  
 Braun, Thierarzt. 61.  
 Braune, Schreiber. 63.  
 Braunschweig, von, Viceconsul,  
 Bucharest. 168.  
 Bray, Graf von, Generalconsul,  
 Belgrad. 168.  
 Bredehorst, J. D. 5. 55. 66. 67.  
 88. 173.  
 Bredenkamp, Consul. 110.  
 Bredenkamp, J. F., Dr. 17. 18.  
 Bredull, Stationsassistent. 71.  
 Breitsohl, Briefbesteller. 133.  
 Breiwisch, Lehrer. 42.  
 Brelie, von der, Bureauassistent. 145.  
 Breling, Grenzauffseher. 143.  
 Bremeyer, Telegraphenbote. 136.  
 Bremen, von, Consul, Ancona. 159.  
 Bremen, von, Joh., Mittelshuch-  
 tingen. 125.  
 Bremen, von, Vür, Oberneuland. 30.  
 Bremer, Consul, Bernau. 163.  
 Bremer, Locomotivführer. 147.  
 Bremermann, J., Bahr. 7. 78. 119.  
 Brennecke, Portier am Bahnhof. 72.  
 Brenning, Dr., Lehrer. 35.  
 Breun, Postpractikant. 131.

- Breusing, A., Dr. 6. 69. 85. 85.  
 Brink, Schreiber. 63.  
 Brinkmann, Bahnhofswächter. 73.  
 Brinkmann, Joh. 88.  
 Brinkmann, J. H. L. 6.  
 Brinkmann, Küster. 7. 31. 46.  
 Brinkmeyer, Briefbesteller. 133.  
 Brinner, Hauptzollamtsassistent. 144.  
 Broa, Polizeidiener. 51.  
 Broander, Consularagent, Rohnemann. 165.  
 Brocate, Kanzlist. 82. 87.  
 Brockhusen, von, Brem.-Lieut. 128.  
 Brockmann, Kanzleipredell. 11. 14.  
 Brockmann, Viceconsul, Guana-juato. 161.  
 Brockmann, Weichensteller. 73.  
 Brodforb, Apotheker. 61.  
 Brodforb, Viceconsul, Bardoe. 165.  
 Brohm, Consul, Monrovia. 160.  
 Brodgertken, Pastor, Bremerhaven. 33.  
 Bronn, Viceconsul, Port Said. 167.  
 Brosang, Lehrer, Begefac. 45.  
 Brose, Kassendiener. 137.  
 Brown, Viceconsul, Shoreham. 156.  
 Brücher, Büreaudiener. 145.  
 Brüggemann, Armenpfleger. 94.  
 Brüggemann, Briefsortierer. 132.  
 Brüning, Börsenmäkler. 83.  
 Brüning, C. H. 27. 39. 42. 80.  
 Brüning, Diedr., Oberblockland. 119.  
 Brüning, G. W. 28.  
 Brüning, Consul, Beirut. 168.  
 Brüning, Wagenmeister. 146.  
 Brüns, Hinr. 4. 6. 66. 66. 78.  
 Brumund, Lehrer. 41.  
 Bruncken, Consularagent, Bremerhaven. 110. 110.  
 Brunhöfer, Grenzaufseher. 141.  
 Brunn, Consul, Ceará. 151.  
 Bruns, ärztlicher Gehülfe. 58.  
 Bruns, Bahnwärter. 74.  
 Bruns, C. H. 21.  
 Bruns, G. H., jun. 6. 21. 69. 88.  
 Bruns, Grenzaufseher. 141.  
 Bruns, Packetträger. 131.  
 Bruns, Zollaufseher. 139.  
 Brunssen, Lehrer, Buntenthorssteinweg. 41.  
 Bruyne, de, Consul, Middelburg. 161.  
 Bublitz, Postsecretär. 134.  
 Buch, Lehrer. 47.  
 Buch, Telegraphenbote. 136.  
 Buchenau, Professor Dr. 20. 34. 37. 47. 55. 78. 127.  
 Buchholz, Lehrer. 39.  
 Buchhorn, Postpractikant. 130.  
 Buchhorn, Zollamtsdiener. 140.  
 Buchtenkirchen, Diakon, Bremerhaven. 29.  
 Buckath, J. H. 91.  
 Budde, Steuereinnnehmer. 64. 65.  
 Budde, Locomotivführer. 147.  
 Budde, Locomotivheizer. 147.  
 Budelmann, Armenaufseher. 95.  
 Budelmann, D., Hastedt. 8.  
 Bücking, Bauinspector. 68. 69.  
 Bücking, Briefträger. 132.  
 Bücking, Oberlehrer. 28. 43. 90.  
 Bücking, Stationsassistent. 70.  
 Bührig, Grenzaufseher. 142.  
 Buck, von, Oberstlieut. 128.  
 Bülck, Baucommissär. 50.  
 Bülle, Viceconsul, Guaymas. 161.  
 Bülkingslöwen, von, Consul, Sourabaya. 161.  
 Bünger, Lehrer, Bremerhaven. 45.  
 Bünsow, Oberkassirer. 63.  
 Buenz, Viceconsul, Great-Grimsbj. 155.  
 Buereschaper, Oberlehrer. 46.  
 Büsing, Schreiber, Bremerhaven. 30. 65.  
 Büttner, Zahnarzt. 58.  
 Büttner, Zollaufseher. 139.  
 Buff, Dr., Advokat. 18.  
 Buff, Senator. 1. 24. 62. 62. 69. 75. 75. 81. 84. 89. 107.  
 Buhrmann, Gerichtsbote. 6. 12. 89.  
 Bulle, Dr., Lehrer. 4. 5. 35. 44.  
 Bulle, Oberlehrer. 42.  
 Bullermann, Locomotivheizer. 147.  
 Bulos, Consularagent, Luffor. 167.  
 Bulthaupt, Dr., Advocat. 18.  
 Bulthaupt, Oberlehrer. 4. 6. 39.  
 Bummerstedt, J. B. 6.  
 Bunge, Consul, Guayaquil. 154.  
 Bunge, Consul, Rotterdam. 161.  
 Bunjes, Consulatskanzler, Bremerhaven. 111.

- Bunnemann, Locomotivführer. 147.  
 Bunnemann, Steuergehülfe. 64.  
 Burchard, Consul, Liverpool. 155.  
 Burdorff, Sectionscommdt. 116.  
 Burghardt, Anrunderer. 68.  
 Burghardt, Kassirer. 63.  
 Burhoff, Diedr. 6.  
 Burkhardt, Consularagent, Crajowa. 168.  
 Burose, Locomotivheizer. 147.  
 Busch, Bremser. 146.  
 Busch, Dr. d. M. 57.  
 Busch, Grenzaufseher. 141.  
 Busch, Kassirer. 63.  
 Busch, Lehrer. 39.  
 Busch, Zollaufseher. 139.  
 Buscher, Güterbesichtiger. 84. 84.  
 Buschmann, Hebamme. 59.  
 Buschmann, Steuergehülfe. 64.  
 Buse, Güterbesichtiger. 84.  
 Busse, Briefträger. 132.  
 Butcher, Viceconsul, Dartmouth. 155.
- C**abral, Viceconsul, Lagos. 162.  
 Caesar, Clemens Albert. 106.  
 Calzado, Viceconsul, Marbella. 166.  
 Cameron, Consularagent, Neu-Amsterdam. 158.  
 Caniz u. Dallwitz, Freiherr von, Gesandter im Haag. 149.  
 Capelle, Th. 92. 93. 101.  
 Cardoza, Consul, Mayo. 162.  
 Carlsson, Consularagent, Engelholm. 164.  
 Carlström, Consul, Christinestadt. 163.  
 Carpentier, Locomotivführer. 147.  
 Carspecken, Lehrer, Bremerhaven. 45.  
 Carstairs, Consularagent, Tuticorin. 157.  
 Carstens, Dr., Richter. 10. 13. 15. 15. 23.  
 Carstens, Locomotivheizer. 148.  
 Carstens, Polizeidiener. 51.  
 Carstens, Packetbesteller. 131.  
 Caruso, Viceconsul, Zante. 155.  
 Casini, Consularagent, Pisa. 159.  
 Cassab, Consularagent, Zagazig. 167.  
 Cassak, Weggeldpächter. 65.  
 Casselbohm, Schulpfleger. 39.
- Cassens, Schlachtvogt. 68. 85. 86.  
 Casten, Generaleinnehmer. 62.  
 Casten, Rathsdienner. 3. 90.  
 Castendyk, Dr., Advokat. 18.  
 Castens, Hebamme. 59.  
 Castens, Hülfsschreiber. 132.  
 Cazeffis, Consularagent, Tripolis. 168.  
 Chapeaurouge, von, Consul, Mexico. 161.  
 Charrier, Zollaufseher. 139.  
 Chevalier, G. F. 14. 94.  
 Christelmann, Hebamme. 61.  
 Christians, Polizeicommissär. 17. 116.  
 Christiansen, Consularagent, Haugefund. 165.  
 Cirkfena, Zollamtsdiener. 140.  
 Claassen, Stationsassistent. 71.  
 Clairmonte, Consul, Bridgetown. 158.  
 Claus, Küster, Bremerhaven. 30.  
 Clausen, H. C. 22.  
 Clausing, Postgehülfe. 131.  
 Clausen, Dr., Advokat, Bremerhaven. 18. 19. 115. 115.  
 Clausen, F. C., Bremerhaven. 116.  
 Clausen, G. H. 80. 106. 107.  
 Clausen, Güterexpedient. 73.  
 Clausen, Heindr. 4. 5. 25. 107.  
 Clausen, Joh. Georg jun., Bremerhaven. 83. 111. 111.  
 Cobb, Consul, Port Stanley. 158.  
 Colln, von, Börsenmäkler. 83.  
 Coghill, Viceconsul, Wid. 156.  
 Cohrs, Polizeidragoner, Bremerhaven. 116.  
 Goldewey, Wilh., Begesack. 86. 115.  
 Colom, Viceconsul, San Lucar. 166.  
 Coniz, Armenpfleger. 95.  
 Conrad, Oberpostdirectionssecretär. 130.  
 Conrad, Briefträger. 133.  
 Conversano, Viceconsul, Goletta. 169.  
 Corato, Viceconsul, Tarant. 160.  
 Corbach, Locomotivheizer. 147.  
 Corda, Consularagent, Dristano. 159.  
 Cordes, Bremser. 146.  
 Cordes, Briefträger. 133.  
 Cordes, Locomotivführer. 147.



- Dieck, Grenzaufseher. 141.  
 Dieckhoff, Consul, Narwa. 163.  
 Dieckhoff, C. H. W., Begefac. 104.  
 114. 115.  
 Dieckhoff, D. H., Lehrer. 40.  
 Dieckhoff, Kornmesser, Bremerhaven.  
 116.  
 Dieckhoff, Lehrer, Bremerhaven. 45.  
 Dieckmann, Börsenmäkler. 82.  
 Dieckmann, Nachtwachenaufseher.  
 51.  
 Dieckmann, Zollamtsdiener. 139.  
 Dieckvoß, Steuereinnnehmer. 64. 70.  
 Diedrichs, Dr. d. M., Bremerhaven.  
 56. 58.  
 Diedrichs, Stationsassistent. 148.  
 Diehl, Consul, Montevideo. 169.  
 Dierkes, Kanzlist. 11. 16.  
 Dierking, Steuerdirector. 63. 89.  
 Dierksen, Nic. 28.  
 Dieffel, H. B., Landjäger. 118.  
 Dieffel, Johs., Landjäger. 118.  
 Dietrichs, Gütereppedient. 73.  
 Dietsch, Viceconsul, Girgenti. 160.  
 Dieß, Bücherauctionator. 52.  
 Dillner, Lehrer. 41.  
 Dittmann, Brandmeister. 54.  
 Dittmer, Dr., Procurator in Lübeck.  
 10.  
 Dittmer, Lehrer. 37.  
 Dobrzinski, Zollauffseher. 139.  
 Doeding, Consul, Guatemala. 152.  
 Döhle, Berend, Borgfeld. 119. 123.  
 Döhle, Postagent, Woltmershausen.  
 134.  
 Döhler, Lehrer. 40.  
 Döll, Briefträger. 132.  
 Döpfe, Grenzaufseher. 141.  
 Döpfe, Thierarzt, Bremerhaven. 56.  
 61. 116.  
 Dörffel, Dr., Consul, Donna Fran-  
 cisca. 151.  
 Dörr, ärztlicher Gehülfe. 59.  
 Dörrbecker, G. A. 26. 39. 103.  
 Dohrmann, Grenzaufseher. 141.  
 Dolle, Börsenmäkler. 82.  
 Donandt, Dr., Advokat. 18.  
 Donat, Postsecretär. 132.  
 Doormann, Kanzlist. 79.  
 Doormann, Schreiber. 78.  
 Dormann, J. C. F. 6. 65.  
 Dorndorf, Weichensteller. 72.  
 Dransfeld, G. 105.  
 Drecktrabe, Bahnwärter. 74.  
 Dreier, C. H., Consul. 101. 101.  
 102. 102. 109.  
 Dreier, Dr. d. M. 56. 57.  
 Dreier, J. Th. C. 25. 92.  
 Dreier, Pastor in Mittelsbüren. 30.  
 Drewes, Polizeidragoner, Bremer-  
 haven. 116.  
 Dreyer, Landjäger. 118.  
 Dreyer, J. H., Lehrer. 35.  
 Driver, P. C. W. 32.  
 Drögemeyer, Lehrer. 40.  
 Droop, Briefträger. 132.  
 Droste, Amtmann. 16. 16. 87. 104.  
 113. 114.  
 Droste, J. F., Viceconsul. 109. 112.  
 Drücker, Briefträger. 132.  
 Drüner, Schaffner. 146.  
 Drünert, J. H. 6. 69.  
 Druschke, Locomotivheizer. 148.  
 Duarte, Viceconsul, Algesiras. 166.  
 Dubbers, Ed., Consul. 110.  
 Dubbers, J. C. 4. 6. 44. 65. 77.  
 88.  
 Dubbers, Joh. Friedr. 5. 82. 82.  
 89.  
 Dubbert, Lehrer. 38.  
 Dube, Feldwebel. 91.  
 Duckstein, Locomotivheizer. 147.  
 Duckwitz, Arn., jun. 5. 101. 102.  
 Duckwitz, Aug. 27. 93.  
 Duckwitz, G. F., Consul. 109.  
 Duckwitz, H. G. 28. 93.  
 Duckwitz, Senator. 2.  
 Dünzelmann, Dr., Lehrer. 35.  
 Dürr, Locomotivheizer. 148.  
 Duesberg, Kreishauptmann, Lehe.  
 117.  
 Düstervald, Dr. d. M. 58.  
 Düver, Hauptzollamtsassistent. 138.  
 Dumas, Briefträger, Begefac. 135.  
 Dunder, Telegraphenassistent. 136.  
 Dunsing, Polizeidiener. 51.  
 Dunze, Prediger, Rablinghausen.  
 32.  
 Durlach, Armenpfleger. 94.  
 Dussi, Consularagent, Rodosto. 168.  
 Dyes, Generalconsul. 81. 111.  
 Dyken, van, Hebamme. 60.

- Gbbrecht**, Obertelegraphist. 136.  
**Gbeling**, Dr., Schulvorsteher, Bege-  
 sack. 44.  
**Gbell**, Viceconsul, Swatau. 152.  
**Gberhardt**, Postgehülfe. 133.  
**Gbert**, Consularagent. 110.  
**Gckelmann**, Viceconsul, Ponce. 167.  
**Gckelt**, Lehrer, Bege sack. 45.  
**Gckener**, Organist. 28. 41.  
**Gckermann**, Postgehülfe. 130.  
**Gckert**, Bankrendant. 137.  
**Gckert**, Grenzauffseher. 141.  
**Gckz**, G. 22.  
**Gckstein**, Bremser. 146.  
**Gconomo**, Consularagent, Enos. 168.  
**Gdeler**, Locomotivheizer. 148.  
**Gdström**, Viceconsul, Sundswall.  
 164.  
**Gdzards**, Postschaffner. 133.  
**Gelbo**, Lehrerin, Bremerhaven. 45.  
**Gelsing**, Dr. d. M. 57.  
**Ggbers**, Polizeidiener. 51.  
**Gggers**, Büreaudiener. 146.  
**Gggers**, Joh. 5. 8. 63. 65. 66. 66.  
 81. 81. 82.  
**Gggers**, Kanzlist. 11. 13.  
**Ghlerding**, Polizeidiener. 51.  
**Ghlers**, Carsten, Grambke. 30. 121.  
**Ghlers**, Heinr., Lehrer. 42. 90.  
**Ghlers**, Hinr., Mittelzbüren. 30.  
 121. 122.  
**Ghlen**, Zollauffseher. 139.  
**Ghling**, Zollauffseher. 140.  
**Ghmdk**, Senator. 2. 8. 20. 24. 34.  
 44. 44. 76. 79. 79. 88. 90. 101.  
 101. 103. 103. 103.  
**Ghnholt**, Steuereinnehmer. 64.  
**Gichbaum**, Stationsassistent. 71.  
**Gichenfeld**, Locomotivheizer. 147.  
**Gichentopf**, ärztlicher Gehülfe. 59.  
**Gichholz**, Consul, Newcastle. 156.  
**Gicke**, Lehrer. 43.  
**Gickel**, Hebamme, Walle. 60.  
**Gickhoff**, Polizeidiener. 51.  
**Gilert**, Polizeidiener, Bege sack. 113.  
**Gilts**, Lehrer, Bremerhaven. 45.  
**Ginhoff**, Stadtpostbote. 134.  
**Gisendecker**, von, Ministerresident,  
 Tokio. 149. 159.  
**Gisenlohr**, Consul, Calcutta. 157.  
**Gisenstuck**, Consul, Leon. 152.  
**Glias**, Viceconsul, Lattakie. 168.  
**Ellerbrock**, J. P. 21.  
**Ellis**, Viceconsul, Newcastle. 159.  
**Elzner**, Lehrer, Bremerhaven. 45.  
**Elvers**, Consul, St. Juan. 167.  
**Emster**, van, Apotheker, Bremer-  
 haven. 61.  
**Enderz**, Lehrer. 41.  
**Engelhausen**, Betriebssecretär. 145.  
**Engel**, Diedr. 20.  
**Engel**, Zollauffseher. 140.  
**Engelbrecht**, H. 21.  
**Engelbrecht**, D. A. L. P. 25. 94.  
**Engelhardt**, Consul, Lourenço Mar-  
 ques. 162.  
**Engelke**, Packetträger. 133.  
**Engelke**, Obertelegraphist. 136.  
**Engelke**, Zolleinnehmer, Dammjuel.  
 143.  
**Engelken**, Hülfsschäzer. 77. 77.  
**Engelken**, Aug., Richter Dr. 10.  
 12. 12. 13. 14. 15. 15. 23.  
**Engelken**, H. jun., Dr. d. M. 57.  
**Engelken**, H. sen., Dr. d. M. 56.  
**Engelking**, Gerichtsbote. 12. 173.  
**Engelking**, Rechnungsbeamter. 13.  
**Engelking**, Schreiber. 63.  
**Entholt**, Oberlehrer. 25. 34. 42.  
 44. 47.  
**Erdmann**, Consul, Batavia. 161.  
**Erdmann**, Consul, Samarang. 161.  
**Erdmann**, J. 22.  
**Erig**, Lehrer. 38.  
**Eryleben**, Telegraphenbote. 136.  
**Erythropel**, Bureauassistent. 145.  
**Esders**, Bureauassistent. 145.  
**Ezdorff**, Steuergehülfe. 64.  
**Evers**, Stationsassistent. 73.  
**Evers**, Zollauffseher. 139.  
**Eversmann**, Consul, Matamoros.  
 161.  
**Evvel**, Consul, Rio Grande. 152.  
**Ewert**, Grenzauffseher. 141.  
**Ewest**, Zollauffseher. 139.  
**Eyde**, Consul, Arendal. 165.  
**Faber**, G. D. 5. 25. 65.  
**Faber**, Schreiber. 63.  
**Färber**, Bureauassistent. 145.  
**Faerch**, Consul, Alsborg. 153.

- Jährenfeld, Postschaffner. 131.  
 Jaldt, Consul, Stavanger. 165.  
 Jalk, Dr. d. M., Bremerhaven. 58.  
 Jangmeier, Lehrerin, Bremerhaven. 45.  
 Jarrrel, Viceconsul, Dundalk. 157.  
 Jäsch, Betriebssecretär. 145.  
 Jäsch, Bremser. 146.  
 Jäsch, Grenzaufseher. 141.  
 Jäzmer, J., Habenhausen. 126.  
 Jeddertsen, Consul, Hammerfest. 165.  
 Jeez, Consul, Port of Spain. 158.  
 Jehrens, Stationsassistent. 70.  
 Jehrmann, Locomotivheizer. 147.  
 Jeigel, Consul, Havana. 167.  
 Jeldhusen, Börsenmäkler. 82.  
 Jeldhusen, Franz, Begefac. 115.  
 Jeldmann, G. F. (II.), Dr. jur. 18.  
 Jeldmann, J. C. A., Dr. phil. 6. 21. 54. 88.  
 Jeldmann, J. D., (I.), Dr. jur. 17. 19.  
 Jeldmann, Obertelegr.-Assist. 136.  
 Jeldmann, Packmeister. 146.  
 Jeldmann, Postgehülfe. 133.  
 Jeldmann, Senator. 1. 8. 23. 34. 37. 37. 38. 38. 38. 38. 39. 39. 39. 44. 47. 47. 48. 65. 65. 88. 89. 91. 105.  
 Jellermann, Schreiber. 63.  
 Jels, Consul, Corfu. 154.  
 Jelter, Briefträger. 133.  
 Jelter, Schreiber. 63.  
 Jenschel, Zahnarzt. 58.  
 Ferro, Consul, La Balette. 157.  
 Fette, Hauptzollamtsassistent. 140.  
 Fezer, Grenzaufseher. 142.  
 Ficarotto, Viceconsul, Trapani. 160.  
 Fick, Lehrer. 43.  
 Ficke, Martin, Dungen. 120.  
 Ficken, Hauptzollamtsassistent. 140.  
 Fiedeldey, Pastor. 32. 103. 129.  
 Fierzz, Consul, Venedig. 160.  
 Fimmen, J. J. 27. 93.  
 Fincke, Steuergehülfe. 64.  
 Finger, Schulvorsteher. 41. 90.  
 Finger, Stationsassistent. 71.  
 Finke, Ausmiener. 52.  
 Finke, Börsenmäkler. 82. 83. 84. 84. 84.  
 Finke, Detmar H. 28. 93.  
 Finke, D. Heinr. 25. 101. 103.  
 Finke, Wagenmeister. 146.  
 Finne, Consularagent, Oesterreicher. 165.  
 Finsch, Dr., Director. 3.  
 Fiorentino, Consul, Cagliari. 159.  
 Fischer, Bauinspector. 69.  
 Fischer, F. H. L., Lehrer. 42.  
 Fischer, Grenzaufseher. 143.  
 Fischer, Hauptzollamtsassistent. 138.  
 Fischer, Rob., Lehrer. 43.  
 Fischer, Weichensteller. 73.  
 Fischer, Zollamtsassistent. 143.  
 Fischfeld, Bahnwärter. 74.  
 Fisser, Börsenmäkler. 82.  
 Flammann, Lehrer. 43.  
 Flatters, Architect, Bremerhaven. 53.  
 Flebbe, Stationsassistent. 70.  
 Flege, Weichensteller. 72.  
 Flensburg, Consul, Gesle. 164.  
 Flessing, Brem.-Dient. 128. 128.  
 Flömer, Buchhalter. 62.  
 Floeper, Bremser. 146.  
 Flörke, Dr., Zahnarzt. 58.  
 Flor, Consul, Colima. 160.  
 Flügel, Staatsbaumeister. 68.  
 Focke, Börsenmäkler. 83. 83.  
 Focke, Dr., Regierungsscretär. 3. 79. 92. 94.  
 Focke, Gerd, Wasserhorst. 121. 122.  
 Focke, Joh., Grambke. 121.  
 Focke, J. H., Dr., Consul, Biogo. 159.  
 Focke, W. L. Eberh., Dr. d. M. 57.  
 Focke, W. D., Dr. d. M. 53. 56. 57.  
 Föhl, Oberlehrer, Arsten. 32. 46.  
 Förster, Lehrer, Bremerhaven. 45.  
 Förster, Zollaufseher. 138.  
 Fohne, H., Habenhausen. 122. 122. 124.  
 Forde, Viceconsul, Larache. 160.  
 Foscolo, Consularagent, Cavalla. 168.  
 Fowler, Consul, Memel. 112.  
 Fowlie, Viceconsul, Barrow. 155.  
 Fox, Consul, Plymouth. 156.  
 Fox, Viceconsul, Falmouth. 155.  
 Fraedrich, Hülfsprediger. 27.  
 Fraebdorf, Bankbuchhalter. 137.  
 Frahm, W. 6.  
 Frand, Viceconsul, Alexandrette. 167.  
 Franke, ärztlicher Gehülfe. 58.  
 Franke, Börsenmäkler. 83.



- Garbade, Gerh., Hastedt. 122. 123.  
 Garbade, Hebamme, Huchting. 61.  
 Garbade, Heinr., Hastedt. 7.  
 Garbade, Hinr., Dslebshausen. 121.  
 Garbade, Theod., Hastedt. 7. 119.  
 Garbers, Waisenhausvorsteher. 103.  
 Garcia, Viceconsul, Ferrol. 166.  
 Garland, Viceconsul, Lynn. 155.  
 Garlich, Steuereinnehmer. 64.  
 Garmis, Hauptzollamtsassistent. 138.  
 Gasmann, Locomotivführer. 147.  
 Gaus, Postgehülfe. 134.  
 Gebert, Lehrer. 36.  
 Geerke, Schornsteinfeger. 52.  
 Geerken, Consul, Matanzas. 167.  
 Geerken, Joh. 88.  
 Geerken, Joh., Strohm. 32. 123. 125.  
 Geerken, Telegraphist. 71.  
 Geerken, Weichensteller. 72.  
 Geers, Lademeister. 73.  
 Geese, Grenzaufseher. 143.  
 Gehle, Copist. 3.  
 Gehle, Hebamme. 59.  
 Gehle, Postschaffner. 130.  
 Gehler, Viceconsul, Nicolajew. 163.  
 Gehrels, Diacon, Bremerhaven. 29.  
 Gehrman, Bureauassistent. 145.  
 Geisler, Katasterfeldmesser. 76.  
 Geistlich, Postsecretär. 131.  
 Gellermann, Messer, Bremerhaven. 116.  
 Gemballa, Bremser. 146.  
 Genoese, Viceconsul, Reggio. 160.  
 Genoux, Kanzlist. 3.  
 Gerber, Landjäger. 118.  
 Gerberding, Güterexpedient. 73.  
 Gercke, Lehrer. 43.  
 Gerdes, Consul, Aarhus. 153.  
 Gerdes, H. S. 81. 87. 111.  
 Gerdes, Lehrer. 36.  
 Gerdgen, Consul, Concepcion. 152.  
 Gerecke, Zollamtsdiener. 140.  
 Gerhard, Zolleinnehmer, Overbloekland. 143.  
 Gerhardt, Postfußbote. 135.  
 Gericke, Viceconsul, Acapulco. 160.  
 Gerke, Organist, Bremerhaven. 30.  
 Gerlach, Hauptzollamtsassistent. 138.  
 Gerlach, Lademeister. 71.  
 Gerlach, Steuergehülfe. 64.  
 Gerleff, Börsenmäkler. 83. 107.  
 Gerlich, Dr., Consul, St. Louis. 151.  
 Gerner, Viceconsul, Moss. 165.  
 Gernett, Consul, Archangel. 163.  
 Gerolt, von, Conf.-Attaché, London. 155.  
 Gette, Feldmesser. 76.  
 Geyer, C. F. 81. 82.  
 Ghio, Viceconsul, Susa. 169.  
 Giebel, Polizeiwachtmeister. 51.  
 Giebel, Stationsassistent. 71.  
 Giehler, Apotheker. 61.  
 Giere, Schornsteinfeger. 52.  
 Giese, Hauptzollamtsassistent. 138.  
 Giese, Hebamme. 59.  
 Giesel, Weichensteller. 73.  
 Giesges, Zollauffseher. 140.  
 Gildemeister, Bürgermeister. 1. 48. 48. 62. 62. 81. 87. 105. 107. 107. 108. 108.  
 Gildemeister, Daniel. 94. 101.  
 Gildemeister, G. J., Dr., Notar. 17. 18.  
 Gildemeister, H. C., Armenpfleger. 93.  
 Gildemeister, J. C., Dr. med. 56. 58. 95.  
 Gildemeister, J. H. 82. 85. 86. 87.  
 Gildemeister, J. M., Consul. 5. 67. 67. 78. 79. 80. 111.  
 Gildemeister, Joh. Wilh. 25. 103.  
 Gillet, Consul, Constantinopel. 168.  
 Giroud, Richtersdiener. 13.  
 Glade, Börsenmäkler. 83.  
 Glade, Consul, Honolulu. 159.  
 Gläser, Grenzaufseher. 143.  
 Glander, Armenaufseher. 95.  
 Glas, Viceconsul, Umea. 165.  
 Gleim, Vicepräsident, Verden. 129.  
 Gleistein, Georg, jun., Begejack. 114.  
 Gleistein, Georg, sen., Begejack. 114. 115.  
 Glendenberg, Bureauassistent. 145.  
 Gode, Lehrer. 41.  
 Godeffroy, Consul, Papeete. 154.  
 Godfroy, Viceconsul, Jersey. 155.  
 Göbel, Börsenmäkler. 83.  
 Göbel, Kanzlist. 11. 12.  
 Goedelt, Generalconsul, Hamburg. 110.  
 Goetz, Postsecretär. 133.  
 Görbing, Zollauffseher. 139.

- Goering, Dr. d. M. 57.  
 Görner, Stadtpostbote. 134.  
 Goetsch, Zollaufseher. 139.  
 Goetze, Grenzaufseher. 141.  
 Goldschmidt, Wagenmeister. 146.  
 Goodridge, Consularagent, Dartmouth. 155.  
 Gorde, Bureauvorsteher. 70.  
 Goshmann, Locomotivheizer. 147.  
 Govenius, Viceconsul, Lulea. 164.  
 Gowan, Viceconsul, Berwick. 156.  
 Graeber, Lehrer. 36.  
 Gräfe, Advocat, Dr. 17. 19. 80.  
 Gräving, Börsenmäkler. 82.  
 Graht, Gerichtsbote, Lübeck. 10.  
 Graf, Dr., Lehrer, Bremerhaven. 45.  
 Grallert, Consul, Zanzibar. 169.  
 Gramakshy, von, Ministerresident, Bogotá. 149. 153.  
 Grant, Consularagent, Newry. 157.  
 Grazer, Dr., Consul, Port au Prince. 159.  
 Graßmann, Lehrer, Bremerhaven. 45.  
 Graue, C. D. 20.  
 Graue, Schreiber. 76.  
 Grave, Landjäger. 118.  
 Grave, Senator. 1. 22. 26. 47. 48. 62. 69. 81. 89. 105. 106. 107.  
 Gressl, Oberpostcommissar. 131.  
 Gresse, Oberkassirer. 63.  
 Gresse, Stationsassistent. 71.  
 Gresse, Oberlehrer. 6. 28. 34. 39. 43. 44. 47.  
 Greve, Güterbesichtigter. 84.  
 Greve, Viceconsul, Melipulli. 152.  
 Greve, Weichensteller. 148.  
 Griepenkerl, Lehrer, Begeßack. 45.  
 Griesmeyer, Kanzlist. 51.  
 Griffel, G. A., Begeßack. 78. 115.  
 Grimm, Hausmeister. 3.  
 Grobe, Lehrer. 25. 42.  
 Grober, Dr. d. M. 58. 95.  
 Grobrügge, Schornsteinfeger. 52.  
 Grobrügge, Schreiber. 76.  
 Gröbke, Buchhalter. 75.  
 Gröffel, Hebamme, Oberneuland. 60.  
 Groen, Viceconsul, am Helder. 161.  
 Groenewold, Armenpfleger. 94.  
 Gröning, Kanzlist. 79. 79.  
 Gröning, Senator Dr. Alb. 1. 8. 21. 27. 49. 62. 78. 79. 79. 104. 104. 106. 106. 113. 118. 119. 120. 120. 121. 121. 121. 123. 125.  
 Gröning, Senator Dr. Heintz. 2.  
 Gröning, Senator Dr. Hermann. 1. 3. 21. 21. 24. 47. 62. 67. 67. 68. 76. 90. 100. 102. 102. 102. 102. 107. 107.  
 Grohnert, Dr., Consul, Coquimbo. 152.  
 Grono, Grenzaufseher. 141.  
 Grono, Lademeister. 71.  
 Gronheid, Pastor. 32.  
 Groot, Diakon, Begeßack. 29.  
 Groot, Kanzlist. 82.  
 Grosse, G. F. 26. 101. 101.  
 Grosse, Viceconsul, Dardanellen. 168.  
 Großbach, Locomotivheizer. 148.  
 Großgebauer, Zollaufseher. 138.  
 Großkreuz, Polizeidiener. 51.  
 Grote, Dr., Advokat. 18.  
 Grote, Locomotivführer. 147.  
 Grote, Polizeidiener. 51.  
 Grote, Postsecretär. 131.  
 Grotensend, A. F. W. 28.  
 Grotewold, Bureauvorstand. 55.  
 Grothenn, Weichensteller. 148.  
 Grotjahn, Lehrer. 43.  
 Grotjahn, Zollaufseher. 139. 139.  
 Grubener, Viceconsul, Arensburg. 163.  
 Grummel, Packetträger. 135.  
 Grund, Postgehülfe. 133.  
 Grundfeldt, Consul, Ny Karleby. 163.  
 Grundmann, Zollamtsdiener. 143.  
 Bruner, Justus, amerik. Viceconsul. 109.  
 Bruner, Th. P. F. 25. 93.  
 Bruner, Viceconsul, Cienfuegos. 167.  
 Grupe, ärztl. Gehülfe. 58.  
 Gülich, von, Ministerresident, Santiago. 149.  
 Guenin, Postgehülfe. 136.  
 Günther, G., Dr. d. M., Begeßack. 56.  
 Günther, Locomotivführer. 147.  
 Günther, Schaffner. 146.  
 Güntherodt, Hebamme. 60.

Gundlach, Hauptzollamtsassistent.  
138.

Gutfese, W. C. D., Bremerhaven. 77.

Gygar, Consularagent, Islay. 162.

Haagen, Gütermesser. 83.

Haake, Alb., Mittelsbüren. 119.

Haake, Joh., Niederbüren. 120.

Haas, Börsenmäkler. 82.

Haase, Weichensteller. 73.

Haber, Viceconsul, San Salvador.  
152.

Hach, Dispatcheur. 84. 84.

Hachar, A. Th. 19.

Hachez, J. Jos. A. 81. 87. 107.

Hachmann, Steuergehülfe. 64.

Hachmeister, Zollauffseher. 140.

Hackethal, Telegraphendirector. 135.

Hackradt, Consul, Desterro. 151.

Hämmerlé, Consul, Verdjansk. 163.

Häpfe, Dr., Lehrer. 36.

Häpfer, Lademeister. 71.

Haesloop, H. L., Bremerhaven. 78.

Haeslop, Armenpfleger. 94.

Hagedorn, Schulpfleger. 39.

Hagemann, Consul, San Paulo. 152.

Hagen, Börsenmäkler. 82.

Hagen, Briefbesteller. 131.

Hagen, Hauptzollamtsassistent. 138.

Hagen, Viceconsul, Chefco. 153.

Hagen, von, Joh., Begejact. 29.

Hagenow, Postschaffner. 131.

Hagens, Dr., Advokat. 173.

Hagens, Lehrer, Hastedt. 47.

Hahlefeld, Kanzleiassistent. 145.

Hahn, Oberpostdirectionssec. 130.

Hahne, Polizeidiener. 51.

Hall, Consularagent, Mosselbay. 157.

Hallbäck, Consul, Malmoe. 164.

Hamann, Packetbesteller. 131.

Hamburger, Consul, Patras. 155.

Hamdorf, Lehrer. 41.

Hamelmann, Zollauffseher. 139.

Hamm, von, Armenpfleger. 94.

Hammer, Viceconsul, Lillesand. 165.

Hamje, Maurermeister, Bremer-  
haven. 29. 53.

Hammond, Viceconsul, Deal. 155.

Hammond, Viceconsul, Ramsgate.  
156.

Handkes, Baurath. 69. 70. 116.

Hansen, Armenpfleger. 94.

Harassowik, Consul. 112.

Harde, de, Richter, Dr. 7. 11. 12.

13. 14. 15. 15. 16. 66.

Harenburg, Postsekretär. 132.

Harjes, J. H. 26. 93.

Harling, Consul, Wiborg. 163.

Harms, Grenzauffseher, Sebalds-  
brück. 142.

Harmsen, Consul, Alicante. 166.

Harries, Börsenmäkler. 83.

Hartgen, Landbriefträger. 132.

Hartlaub, Richter Dr. 7. 11. 12.

13. 15. 15.

Hartlaub, Dr. d. M. 57.

Hartleb, Briefträger. 133.

Hartmann, Architect, Begejact. 53.  
114. 114.

Hartmann, Bahncontroleur. 144.

Hartmann, Hinr., Begejact. 53.

Hartmann, Polizeidiener. 51.

Hartmann, Postschaffner. 131.

Harttig, Bauauffseher. 69.

Hartung, Hauptzollamtsassistent. 138.

Harz, von, Postgehülfe. 131.

Harvey, Viceconsul, Cork. 157.

Harzmann, Poststrath. 129.

Harzmeyer, Schreiber. 75.

Hasenäcker, Dr. d. M. 102.

Hasberg, von, Consul, Nizza und  
Monaco. 154. 161.

Hashagen, Pastor, Bremerhaven 29.

Hassall, Consul, Christchurch. 158.

Hasse, Grenzauffseher. 141.

Hasselman, Weichensteller. 72.

Hasselquist, Consul, Calmar. 164.

Hattendorf, Oberlehrer. 7. 46.

Hattendorf, Weichensteller. 72.

Hatzfeldt, Graf von, Minister, Ma-  
drid. 150.

Hauers, Rudolf. 106. 107.

Haupe, Landjäger. 118.

Hauß, Viceconsul, St. Petersburg.  
164.

Haupt, Consul, Rio de Janeiro. 152.

Hauschild, H. M. 4. 6. 69. 76. 88.

Hausmann, Apotheker. 61.

Havelost, Börsenmäkler. 83.

Havemeyer, Stadtpostbote. 135.

Hay, Bankbuchhalter. 137.

- Hebeler, Consul, Danzig. 112.  
 Heckmann, Schulpfleger. 39.  
 Hedenkamp, H. D. L. 22.  
 Heder, Grenzaufseher. 143.  
 Heede, Packmeister. 146.  
 Hegeler, H. D. 27.  
 Heidelberg, Lehrer. 35.  
 Heidemann, J. H. M. 22.  
 Heider, Locomotivführer. 147.  
 Heider, Locomotivheizer. 147.  
 Heiligstädt, Kanzlist. 3.  
 Heimsoth, Sanitätsgehülfe. 56.  
 Heine, Büreaudiener. 64.  
 Heineken, Bauinspector. 68. 69.  
 Heineken, J., Dr. 17.  
 Heineken, L. C. A., Richter, Dr. 10.  
 12. 13. 14. 15. 15. 21.  
 Heinemann, A., Lehrer. 25. 41.  
 Heinemann, Oberlehrer. 40.  
 Heinemann, Zollaufseher. 139.  
 Heinrichs, D., Bremerhaven. 78.  
 Heinrichsen, Lehrer. 39.  
 Heins, Lehrer. 40.  
 Heins, Obergärtner. 80.  
 Heins, Polizeidiener. 51.  
 Heinzen, Consul, Porto Plata. 154.  
 Heinze, Werkmeister. 146.  
 Heise, Hauptzollamtsassistent. 138.  
 Heitmann, Zollaufseher. 139.  
 Heitmüller, Zollamtsdiener. 139.  
 Helbing, Stationsassistent. 70.  
 Held, Bremser. 146.  
 Heldbeck, Consul, Lagos. 158.  
 Hellenberg, Schulpfleger. 39.  
 Heller, Hebamme. 59.  
 Helling, Landjäger. 118.  
 Hellmers, Börsenmäkler. 83.  
 Hellwig, Obertelegr.-Assist. 136.  
 Helmke, Lehrer. 41.  
 Helmken, Diedrich. 93.  
 Helmken, J. D. 4. 5. 54. 66. 67.  
 Helmke, Schulpfleger. 39.  
 Helms, Lademeister. 73.  
 Hemmelmann, Gerichtsbote. 12.  
 Hemmelskamp, Kanzlist. 51. 89.  
 Hemmerich, Hebamme. 59.  
 Hemstedt, Locomotivheizer. 147.  
 Henderson, Viceconsul, Amble. 155.  
 Henke, Gascontroleur. 55.  
 Henke, Güterbesichtiger. 84.  
 Henke, Heinr. 27. 93.  
 Henke, Schreiber. 63.  
 Henneberg, Telegraphenbote. 136.  
 Henning, Bureauassistent. 145.  
 Henning, Lehrer, Begejack. 45.  
 Hennings, Consul, Levuka. 158.  
 Henrici, Pastor. 24. 26. 104.  
 Henschel, Postschaffner. 134.  
 Henschen, Dr., Advokat. 18.  
 Henschen, F. H. 106.  
 Henschen, Friß. 27. 39. 94. 107.  
 Hensing, Bahnwärter. 74.  
 Hente, Grenzaufseher, Warf. 143.  
 Hentrich, Stationsassistent. 70.  
 Hentschel, Capellmeister. 20.  
 Hentschel, F. G., Lehrer. 42.  
 Hentschel, G. L., Lehrer. 42.  
 Henze, C. A. 6. 21. 54.  
 Henze, Lademeister. 71.  
 Herbst, Grenzaufseher. 142.  
 Herbst, Zahnarzt. 58.  
 Hergt, Dr., Lehrer. 37.  
 Herholz, ärztl. Gehülfe. 59.  
 Hering, ärztl. Gehülfe, Bremerhaven. 59.  
 Herks, Kanzlist, Bremerhaven. 115.  
 Hermann, Armenaufseher. 95.  
 Hermann, Dr., Lehrer, Begejack. 44.  
 Herrig, Locomotivführer. 147.  
 Herrmann, Grenzaufseher. 141.  
 Herrmann, Hebamme, Lehe. 60.  
 Hertel, Zollaufseher. 140.  
 Herzberg, Dr., Lehrer. 36.  
 Herzberg, Professor Dr. 4. 5. 20.  
 34. 35. 37. 38. 47. 78. 127.  
 Hesse, B. D., Bremerhaven. 78.  
 Hesse, Brieffortirer. 132.  
 Hesse, Maschinenmeister. 144.  
 Hesse, Werkstättenvorsteher. 144.  
 Hesse, von, Bankbuchhalter. 137.  
 Hesselmann, Landbriefträger. 134.  
 Hessemüller, Obertelegraphist. 136.  
 Hester, Börsenmäkler. 83.  
 Hetling, Lehrer, Bremerhaven. 45.  
 Heuer, Armenaufseher. 95.  
 Heuer, Criminalcommissär. 50.  
 Heuer, Lehrer. 42.  
 Heumann, Dr., Advokat. 18.  
 Hende, von der, Consul, Muckland. 158.  
 Hendebbrand, von, Gesandter, Kopenhagen. 149.

- Heydemann, Viceconsul, Bradford. 155.  
 Heyden, von, Hauptmann. 128.  
 Heyer, Postsecretär. 131.  
 Heyman, Consul. 111.  
 Heyman, Viceconsul. 111.  
 Heymann, Dr., Lehrer. 36.  
 Hieronymi, Dr. d. M. 55. 56.  
 Hilchenbach, Consul, Gonaves. 159.  
 Hildebrand, Advokat. 18.  
 Hildebrand, I. r., Schulvorsteher, Bremerhaven. 45.  
 Hildebrand, Fr., Lehrer. 37.  
 Hildebrandt, Hebamme. 59.  
 Hildenhausen, Dr., Lehrer, Bremerhaven. 45.  
 Hilgerloh, Armenpfleger. 94.  
 Hilgerloh, Brückenwärter. 74.  
 Hilken, Hnr., Borgfeld. 30.  
 Hilken, Lüder, Borgfeld. 30.  
 Hille, Lehrer. 37.  
 Hillebrecht, Hauptzollamtsassistent. 144.  
 Hillebrand, Telegraphenassistent. 136.  
 Hillemann, Lehrer, Obernland. 46.  
 Himmelskamp, Hebamme, Woltmershausen. 61.  
 Hinte, H. A. 32. 103.  
 Hinkel, Dr., Consul, Chicago. 151.  
 Hinken, Schaffner. 146.  
 Hinrichs, Bezirksfeldwebel. 129.  
 Hinrichs, Telegraphenassistent. 137.  
 Hinze, Polizeidiener. 51.  
 Hirschfeld, Julius, Consul. 109.  
 Hirschfeld, Th. G. 25. 93.  
 Hochbaum, Lehrer. 36.  
 Hockemeyer, Lehrer. 28. 41.  
 Hodann, Postassistent. 130.  
 Höcker, Schaffner. 146.  
 Höcker, Schornsteinfeger. 113.  
 Höft, Lehrer. 41.  
 Höger, Locomotivheizer. 147.  
 Hoelzke, Staatsrath, Hamburg. 109.  
 Hoepfemeyer, Hauptzollamtsassistent. 140.  
 Höppner, Lehrer. 41.  
 Hörentrupp, Lehrer. 41.  
 Hofe, vom, Apotheker. 61.  
 Hofmann, Lehrer. 42.  
 Hoffmann, Börsenmäkler. 82. 83.  
 Hoffmann, L. F. 5. 14. 65.  
 Hoffmann, Postsecretär. 130.  
 Hoffmann, Telegraphenassistent. 136.  
 Hoffmann, Th. G. 26. 82. 103.  
 Hoffmann, Werkmeister. 146.  
 Hoffmeister, Obertelegraphist. 136.  
 Hogrefe, Kanzlist. 11. 12.  
 Hogreve, Polizeidrag., Bremerhaven. 116.  
 Hogreve, Dr. d. M. 57. 95.  
 Hohenlohe-Schillingsfürst, von, Botschafter, Paris. 149.  
 Hohmann, J. H., Lehrer. 43.  
 Hohn, Güterbechtiger. 84.  
 Hohholz, Lehrer. 40.  
 Hollborn, Gerichtsbote. 12.  
 Holleben, von, Ministerresident, Buenos Ayres. 148.  
 Hollemann, Weichensteller. 72.  
 Hollstein, D. 21.  
 Hollstein, H. J., Lehrer, Woltmershausen. 47.  
 Hollstein, J. C. 6. 173.  
 Holscher, Armenpfleger. 92. 95.  
 Holtorp, Hebamme. 59.  
 Holtvoigt, Polizeidragoner, Bremerhaven. 116.  
 Holz, C. H. D., Lehrer. 41.  
 Holz, G. H. W., Lehrer. 40.  
 Holzmann, Christoph, Walle. 31.  
 Holy, Lehrer. 36.  
 Homann, Armenaufseher. 95.  
 Homann, C. F., Lehrer. 42.  
 Homann, Grenzaufseher. 142.  
 Homann, H. A. A., Lehrer. 42.  
 Homann, Obertelegr.-Assistent. 136.  
 Homann, Packetbesteller. 131.  
 Homann, Polizeidragoner, Bremerhaven. 116.  
 Honigbaum, Lehrer. 43.  
 Hooge, Grenzaufseher. 140.  
 Hoops, Oberlehrer. 32. 46.  
 Hoppe, Consul, Santander. 166.  
 Hoppe, Oberpostdirectionssecr. 130.  
 Hoppe, S., Wasserhorst. 31.  
 Hoppenberg, C. C. W., Lehrer. 42.  
 Hoppenberg, H. C. F., Lehrer. 43.  
 Hoppenstädt, Rath, Lübeck. 9.  
 Hoppenstädt, Zolleinnehmer, Obernland. 143.  
 Horn, Dr. d. M. 57.  
 Horn, Inspector. 54.

- Horstmann, J. P. F. A., Begefac. 77. 114. 115.  
 Horstmann, Telegraphist. 71.  
 Hoting, Lehrer. 43.  
 Hottelmann, Bremser. 146.  
 Hoken, Dr. d. M. 56. 57.  
 Houghton, Consul, Dunedin. 158.  
 Hoy, Consularagent, Ringkjöbing. 153.  
 Hoyack, Consul, Amsterdam. 161.  
 Hoyer, Büreaudiener. 64.  
 Hoyermann, Dr. phil. 35.  
 Huber, Steuereinnnehmer. 64. 65.  
 Huchting, G. W., Rockwinkel. 4. 7. 66.  
 Huchting, Hinr., Niederbüren. 30. 120.  
 Hülsebusch, H. H. 22.  
 Hüsing, Weichensteller. 72.  
 Hüttmann, Lehrer, Walle. 46.  
 Hufeland, Copiist. 3.  
 Hullmann, Ingenieur, Bremerhaven. 69.  
 Hultmann, Consul, Ekenäs. 163.  
 Humann, A., Oslebshausen. 31. 121. 126. 126.  
 Humburg, Landbriefträger. 135.  
 Humburg, Postsecretär. 132.  
 Humburg, Weichensteller. 72.  
 Hunkel, W. 20.  
 Hunger, Weichensteller. 73.  
 Huning, Börsenmäkler. 83.  
 Huntekn, von, Wasserschout. 85. 86. 92. 94.  
 Hunton, Consularagent, Stockton. 156.  
 Hupe, Ober-Delegr.-Secretär. 135.  
 Hurm, Dr. d. M. 58.  
 Hurrelmeyer, Lehrer. 38.  
 Husheer, H., Sebaldsbrück. 122.  
 Husted, Consul, Ringkjöbing. 153.  
  
 Jaburg, D., Begefac. 78.  
 Jachens, Leuchtschiffcapitän. 88.  
 Jachens, Stadtpostbote. 133.  
 Jacob, Zollaufseher. 139.  
 Jacobi, H. J., Lehrer. 36.  
 Jacobi, Nicolaus. 4. 6. 8. 34. 39. 63. 77.  
 Jacobi, von, Lieutenant. 128.  
 Jacona, Viceconsul, Terranova. 160.  
 Jacobs, Actuar, Bremerhaven. 115.  
 Jacobs, J. 28.  
 Jacobsen, Bahnmeister. 74.  
 Jacobsen, Lehrer. 39.  
 Jacobsen, Postsecretär. 132.  
 Jacobsen, Stationsassistent. 71.  
 Jackson, Viceconsul, Milford. 155.  
 Jacquemier, Polizeicommissar. 50.  
 Jahn, Dr., Advokat, Bremerhaven. 18. 19. 115. 115.  
 Jahn, Garnisoninspector. 129.  
 Jahn, Hebamme, Begefac. 60.  
 Jahn, Oberpostcommissar. 132.  
 Jahn, Postdirector, Bremerhaven. 134.  
 Jahn, Zollauffseher. 140.  
 Jahnz, Zolleinnehmer. 140.  
 Janke, Dr., Medicinalchemiker. 56.  
 Jansen, Zollauffseher. 138.  
 Janson, Lehrer. 35.  
 Janssen, Bahnmeister. 74.  
 Jansen, Schornsteinfeger. 52.  
 Jansen, Bauherr, Begefac. 29.  
 Jansen, Consul. 109.  
 Jansen, Districtspolizeicommissar. 50.  
 Jaqui, Hebamme. 59.  
 Jauru, Baron de, brasil. Gesandter. 108.  
 Jausly, Postsecretär. 131.  
 Javaloyes, Consularagent, Altea. 166.  
 Jbe, Armenpfleger. 94.  
 Jchon, Consul. 5. 82. 89. 107. 109.  
 Jden, Lehrer. 42.  
 Jenisch, Lieutenant. 128.  
 Jenisch, Grenzaufseher. 141.  
 Jenisch, Militärintendanturrath, Hannover. 129.  
 Jensen, Consul, Nyborg. 153.  
 Jensen, Güterexpedient. 70.  
 Jenssen, Consul, Drontheim. 165.  
 Jentoft, Consul, Badsjøe. 165.  
 Jentoft, Viceconsul, Bodo. 165.  
 Jepsen, Steuergehülfe. 173.  
 Jerosch, Dr., Consul, Lissabon. 162.  
 Jessurun, Consul, Curacao. 161.  
 Jfflinger, Frhr. von, Consul, Tiflis. 164.  
 Jhlder, Consularagent, Bremerhaven. 109. 110.

- Jhlder, J. D., Bremerhaven. 7. 63.  
 86. 86.  
 Jhßen, Packetbesteller. 131.  
 Jfen, Pastor. 28. 28.  
 Jntemann, Lehrer. 40.  
 Jntemann, Lehrer, Begejack. 45.  
 Joel, Betriebssecretär. 145.  
 Joergensen, Consul, Korsøer. 153.  
 Johannes, Hebamme, Bremerhaven.  
 60.  
 John, Consul, Laguaira. 169.  
 John, Lehrer, Bremerhaven. 45.  
 Johnston, Consul, Victoria. 158.  
 Jordan, Lehrer. 43.  
 Jordan, Steuereinnnehmer. 64. 65.  
 Jostes, Stadtpostbote. 133.  
 Irvine, Viceconsul, Lerwick. 156.  
 Isaac, Börsenmäkler. 83.  
 Jambert, Locomotivheizer. 147.  
 Jttig, Schulvorsteher, Bremerhaven.  
 45.  
 Jünemann, Lehrer, Gröplingen. 173.  
 Jünke, Postbegleiter. 131.  
 Jürgens, Friß, Bahr. 126.  
 Julsrud, Armenpfleger. 94.  
 Jung, Consul, Cochin. 157.  
 Jung, Dr., Advocat. 18.  
 Jung, Zollauffseher. 138.  
 Jungblut, Werkstättenportier. 148.  
 Jver, Viceconsul, Stornoway. 156.  
 Jversen, Consul, Nagasaki. 159.  
 Jwanowsky, Zollauffseher. 140.
- K**
- Käding, Hebamme. 60.  
 Käferstein, Postsecretär. 132.  
 Kämena, Joh., Rockwinkel. 119.  
 Kämena, Wöltje, Bahr. 31. 121.  
 Kage, Zollauffseher. 139.  
 Kageler, Hauptzollamts-Assistent.  
 140.  
 Kahle, Bahnwärter. 74.  
 Kahle, Locomotivführer. 147.  
 Kahlenberg, Lademeister. 71.  
 Kahrman, Zollauffseher. 139.  
 Kajt, Kornmesser, Bremerhaven.  
 116.  
 Kainer, Consularagent, Port de Paig.  
 159.  
 Kaiser, Organist. 32. 43.  
 Kall, Consul, Friedrichshafen. 153.  
 Kall, Viceconsul, Friedrichshafen.  
 153.  
 Kalm, Lehrer, Bremerhaven. 45.  
 Kallmeyer, ärztl. Gehülfe. 59.  
 Kalm, von, Viceconsul, Hongkong.  
 157.  
 Kalteisen, Lehrer. 40.  
 Kamcke, Consul, Velfast. 157.  
 Kaminski, Postschaffner. 132.  
 Kannegießer, C. C. 25.  
 Kannenberg, Hauptzollamtsassistent.  
 138.  
 Kapff, von, P. L. 107.  
 Kapp, Consul, Bombay. 157.  
 Karll, Weichensteller. 72.  
 Karsten, Landjäger. 118.  
 Karstendiek, Küster, Begejack. 29.  
 Karstendiek, Oberlehrer, Hastedt. 46.  
 Kasten, Dr. H., Lehrer. 36.  
 Kastens, Hebamme. 59.  
 Katenkamp, Hebamme. 59.  
 Katenkamp, Landvogt. 118.  
 Kater, de, Consularagent, Brouwers-  
 haven. 161.  
 Kazenstein, Consul, Porto. 162.  
 Kazkar, von, Bahnwärter. 74.  
 Kaufmann, ärztl. Gehülfe. 59.  
 Kaufmann, Matrose. 142.  
 Kaufmann, Postsecretär. 132.  
 Kaufmann, Schornsteinfeger. 52.  
 Kaun, Stadtpostbote. 134.  
 Kaune, Lademeister. 73.  
 Kayser, Ludw., Pastor. 53.  
 Kayser, Postsecretär, Begejack. 135.  
 Kayser, Zollauffseher. 139.  
 Keese, Zollauffseher. 138.  
 Kehlenbeck, Matrose. 142.  
 Kehrmann, Fr. 28.  
 Keller, Consul, Southampton. 156.  
 Keller, Grenzauffseher. 141.  
 Keller, Lehrer, Bremerhaven. 45.  
 Kelling, Consul, Nelson. 158.  
 Kellner, Dr., Consul, Bloemfontein.  
 162.  
 Kellenberg, Ausruderer. 64.  
 Kemna, Weichensteller. 148.  
 Kempe, Consul, Hörnesand. 164.  
 Kerls, Briefsortierer. 132.  
 Kern, Nachtwacheauffseher. 51.  
 Kersting, Börsenmäkler. 83.  
 Kettler, Wagenmeister. 146.

- Kaudell, von, Botschafter, Rom. 149.  
 Keun, Börsenmäkler. 82.  
 Kenntje, Armenaufseher. 95.  
 Keysser, Apotheker. 61. 107.  
 Khaynach, Consul, Madrid. 166.  
 Kieck, Posteleve. 133.  
 Kiehne, Bauinspector. 68. 119. 119.  
 119. 120.  
 Kierulff, Präsident in Lübeck. 9.  
 Kieffelbach, Richter Dr. 10. 12. 15.  
 20. 23. 106.  
 Kind, Consul, Antwerpen. 151.  
 Kind, Consul, Tepic. 161.  
 Kind, Börsenmäkler. 83.  
 Kindscher, Dr., Advokat. 18.  
 King, amerikan. Consul. 109.  
 Kirbitz, Hebamme. 59.  
 Kirbitz, Hülfsschätzer. 53. 77.  
 Kirchhof, Börsenmäkler. 82.  
 Kirchner, B. J. 32. 80.  
 Kirstein, Messer, Bremerhaven. 116.  
 Kizling, Dr., Lehrer. 20. 35.  
 Klaas, Dispatcheur. 84.  
 Klages, Landjäger. 118.  
 Klages, Zahnarzt. 58.  
 Klamp, Armenpfleger. 94.  
 Klann, Bankassirer. 137.  
 Klante, Bahnwärter. 74.  
 Klatte, Beruh., Bahr. 119. 121. 121.  
 122.  
 Klatte, Friedr., Lanfenau. 126. 126.  
 Klatte, Hinr., Kuhfiel. 120.  
 Klatte, Hinr., Bahr. 31.  
 Klatte, Jacob. 27.  
 Klatte, Jacob Friedr., Schwachhaus.  
 Chauffee. 119.  
 Klatte, Johann Ernst, Seehausen.  
 120. 122. 123. 126.  
 Klatte, Tölke, Lanfenau. 120.  
 Klaus, Grenzaufseher. 141.  
 Klebahn, Briefträger. 131.  
 Klein, Lehrer. 41.  
 Kleine, Hauptzollamtsassistent. 138.  
 Kleinmanns, Buchhalter. 145.  
 Klemm, Dr., Lehrer. 35.  
 Klempien, Grenzaufseher. 141.  
 Klevenhusen, Lehrer. 46.  
 Klingenberg, Börsenmäkler. 82.  
 Klingner, Lehrer. 40.  
 Klippert, G. H., Begefac. 114. 114.  
 Locke, Weichensteller. 74.  
 Loebe, Consul, Syra. 155.  
 Löning, Kanzlist. 3.  
 Lomburg, Bahnwärter. 74.  
 Lofe, Lehrer, Bremerhaven. 45.  
 Loh, Telegraphenassistent. 136.  
 Lügmann, Procurator, Lübeck. 10.  
 Lünder, Consul, Penang. 157.  
 Lünder, Postgehülfe. 133.  
 Lüver, Hinr., Oberneuland. 119.  
 120. 126.  
 Lufstinger, Consul, Bologna. 159.  
 Lufkist, Richter. 11. 20. 80. 105.  
 Luszmann, Gascontrolleur. 55.  
 Luszmann, Hebamme. 60.  
 Luwe, Briefbesteller, Bremerhaven.  
 135.  
 Lnaak, Dr. d. M. 58.  
 Lnaup, Hebamme. 60.  
 Lnechtel, Lehrer. 40.  
 Lnieß, Lehrer. 40.  
 Lnieß, Kassenbeamter. 62.  
 Lnieß, Zollaufseher. 139.  
 Lnight, Viceconsul, Neuschwang.  
 153.  
 Lnipfel, Locomotivführer. 147.  
 Lnobloch, von, Oberst. 128.  
 Lnoekewiesel, Gerichtsbote. 12.  
 Lnoop, Briefträger, Begefac. 135.  
 Lnoy, Kanzlist. 11. 12.  
 Lnüpling, Armenpfleger. 95.  
 Lobe, Packeträger. 133.  
 Loch, Consul, Reval. 163.  
 Loch, G. F., jun., Armenpfleger.  
 94.  
 Loch, J. C., Schornsteinfeger. 52.  
 Loch, Joh. 28.  
 Loch, Prediger in Gröplingen. 31.  
 Loch, Viceconsul, Reval. 163.  
 Lögler, Grenzaufseher. 144.  
 Löhler, D. H., Bremerhaven. 117.  
 Löhler, Hauptzollamtsdiener. 140.  
 Lölling, Lehrer. 40.  
 Löncke, J. D. 105.  
 Lönemann, Bremser. 146.  
 Lönig, Dr., Lehrer. 36.  
 Lönig, Hebamme. 59.  
 Löstler, Consul, Cetta. 154.  
 Löstler, Kassirer. 63.  
 Löstler, Landbriefträger. 132.  
 Löstler, Lehrer. 41.  
 Löstler, Postgehülfe. 131.

- Köstermann, Oberpostdirectionssecr. 130.  
 Kohl, Dr., Bibliothekar. 47.  
 Kohl, Weichensteller. 72.  
 Kohlmann, J. H. 19.  
 Kohlmann, Lehrer, Begefac. 44.  
 Kohlmann, Pastor, Wasserhorst. 31.  
 Kolbe, Landjäger. 118.  
 Kollmeier, Locomotivheizer. 148.  
 Kollmeyer, Locomotivführer. 147.  
 Kolthoff, Hauptzollamtsassst. 140.  
 Kolweß, Briefträger. 132.  
 Kolwey, Kassirer. 62.  
 Kolwey, Lehrer. 41.  
 Konizky, W. 27.  
 Koop, Consul, Akyab. 157.  
 Kopp, Consul, Palermo. 160.  
 Koppel, Consul, Bogota. 153.  
 Kortlang, J. S. 27.  
 Koser, Consul, Newyork. 150.  
 Kostens, Polizeidiener. 51.  
 Kottmeier, Dr. d. M. 55. 57.  
 Kozenberg, H. W. N. 4. 6. 19. 80.  
 Kracke, Lehrer. 39.  
 Kradolfer, Pastor. 24. 27.  
 Krämer, Lehrer. 40.  
 Kraft, Viceconsul, Puerto Caballos. 152.  
 Krahm, Lehrer. 42.  
 Kramer, C., Lehrer. 42.  
 Kramer, F. W., Lehrer. 37.  
 Kramer, Obertelegraphist. 136.  
 Krapf, Zollauffseher. 139.  
 Krasemann, Telegraphenbote. 136.  
 Krauel, Dr., Consul, Amoy. 152.  
 Krause, Börsenmäkler. 83.  
 Krause, Grenzauffseher. 144.  
 Krauß, Jac., ärztl. Gehülfe. 58.  
 Krauß, P. N., ärztl. Gehülfe. 58.  
 Kreth, Zollamtsdiener. 139.  
 Kreuch, Lehrer, Begefac. 45.  
 Kreuziger, Hebamme. 60.  
 Krick, Gefängnißcommissär. 53.  
 Krieg, Postschaffner. 135.  
 Krieger, Consul, Cardiff. 155.  
 Kriegel, Postsecretär. 131.  
 Kriete, Kornmesser, Bremerhaven. 116.  
 Krönig, Dr., Advokat. 18.  
 Krönig, Lehrer. 42.  
 Krogh, von, Consul, Tromsøe. 165.  
 Kroll, Lehrer. 42.  
 Kroog, J. D., Bremerhaven. 7. 29. 117.  
 Kropf, Consul, Cadix. 166.  
 Kropp, J. M. 6. 21. 88.  
 Kropp, Weichensteller. 72.  
 Kroymann, C. R. J., Bremerhaven. 117.  
 Krudewolf, Telegraphist. 135.  
 Krudop, H., Lesumbrof. 120. 122.  
 Krudup, J., Pagenthorn. 93. 121. 126.  
 Krüder, J. D. L., Bremerhaven. 29. 117.  
 Krüger, Dr., Ministerresid., Berlin. 108. 112.  
 Krüger, Lehrer. 43.  
 Krüger, Viceconsul, Tönsberg. 165.  
 Krülle, Oberwachtmeister. 118.  
 Krug, Consul, Campinas. 151.  
 Krug, Viceconsul, Amasia. 168.  
 Krull, Consul, Wellington. 159.  
 Krull, Hebamme. 59.  
 Krummacher, C. C., Dr. d. M. 56.  
 Kruse, Hebamme. 59.  
 Kruse, Lehrer. 43.  
 Kruse, Schaffner. 146.  
 Kruttschnitt, Consul, Neworleans. 151.  
 Kückler, Viceconsul, Aguadilla. 167.  
 Kück, Lehrer, Grambske. 47.  
 Kück, Oberlehrer, Niederblockland. 46.  
 Kück, Postsecretär. 134.  
 Kückler, Weichensteller. 72. 72.  
 Kießner, Bankanzlist. 68.  
 Kühn, Dr., Advokat, Bremerhaven. 18. 19. 115. 115.  
 Kühne, Grenzauffseher. 141.  
 Kührtmann, Dr., Advocat. 18.  
 Kührtmann, J. F. C. 107.  
 Künne, Postschaffner. 132.  
 Küster, J. L. 26. 101.  
 Kuhlmann, Börsenmäkler. 82. 83.  
 Kuhlmann, H. L., Bremerhaven. 29.  
 Kuhlmann, Obertelegr.-Assst. 136.  
 Kuhlmann, Zeichner. 145.  
 Kulenkampff, Casp. Gottl. 14. 25. 92. 94.

- Kulenkampff, Casp. Gottl., jun. 27.  
 94.  
 Kulenkampff, Diedr., Dr. d. M. 55.  
 57. 85. 95.  
 Kulenkampff, D. J. Ed., Dr. d. M. 58.  
 Kulp, Kanzlist. 118.  
 Kuls, Bahnwärter. 74.  
 Kunhardt, Consul, Guadalajara.  
 161.  
 Kunth, Börsenmäkler. 82. 83.  
 Kunze, Hauptzollamtsassistent. 138.  
 Kupfer, Lieutenant. 128. 128.  
 Kurf, Bremser. 146.  
 Kutscher, Katasterfeldmesser. 76.  
  
 Raafmann, Bahnhofswächter. 73.  
 Rachmann, Schornsteinfeger, Bre-  
 merhaven. 116.  
 Rachmund, Hinr., Borgfeld. 7. 121.  
 122. 123. 126.  
 Rämmerhirt, Dr., Lehrer, Bremer-  
 haven. 45.  
 Rämmerhirt, Lehrer. 42.  
 Raes, Postassistent. 130.  
 Rässig, Hauptzollamtsdiener. 144.  
 Raffert, Locomotivheizer. 147.  
 Rahmann, Albert. 5. 54. 67. 67. 67.  
 68.  
 Rahmann, C. G. 39.  
 Rahmann, Consul, San José. 152.  
 Rahusen, Apotheker. 61.  
 Rahusen, Dr., Advokat. 18. 26. 93.  
 Ramcke, H. W., Begejack. 7. 29. 114.  
 114. 114.  
 Rameyer, Hausverwalter. 102.  
 Rammers, A. 20.  
 Rammers, Schornsteinfeger. 52.  
 Ramotte, Handelsrichter. 14.  
 Lampe, Anrunderer, Bremerhaven.  
 137.  
 Lampe, Dr., Secretär. 5. 11. 12.  
 13. 15. 15. 62.  
 Lampe, Heinr., Lehrer. 40.  
 Lampe, Hermann. 6. 8. 65. 93.  
 Lampe, Hermann, Hastedt. 31.  
 Lampe, Hermann, Wisch. 122.  
 Lampe, Oberlehrer. 25. 42.  
 Lampe, Polizeidiener. 51.  
 Lampe, Senator. 2. 77. 78. 107.  
 127. 127.  
  
 Lamprecht, Dr., Registr., Lübeck. 10.  
 Landgraf, Grenzaufseher. 141.  
 Landwehr, Albert, Begejack. 115.  
 Landwehr, H. D., Begejack. 114.  
 114. 114. 115.  
 Lang, Dr. d. M. 57.  
 Lange, Bahnwärter. 74.  
 Lange, Börsenmäkler. 82.  
 Lange, Consul, Drammen. 165.  
 Lange, Dr., Polizeisecretär. 49.  
 Lange, Grenzaufseher. 141.  
 Lange, Hebamme, Bremerhaven.  
 60. 60.  
 Lange, Herm., Hasenbüren. 31.  
 Lange, Hinr., Horn. 120.  
 Lange, Kornmesser, Bremerhaven.  
 116.  
 Lange, Lehrer. 41.  
 Lange, Packmeister. 146.  
 Lange, Stationsassistent. 70.  
 Lange, Telegr.-Secretär. 135.  
 Lange, Weichensteller. 74.  
 Langford, Viceconsul, Padstow. 156.  
 Langrehr, Schreiber. 63.  
 Laß, Polizeidrag., Bremerhav. 116.  
 Laubell, de, Postsecretär. 132.  
 Laubereau, Dr., Consul, Moskau. 163.  
 Laubert, Professor, Dr. 36.  
 Lauenstein, Oberpostdirectionssecr.  
 130.  
 Laurenz, Locomotivführer. 147.  
 Ledebur, Consularagent, Tammer-  
 forst. 163.  
 Leefhelm, Thierarzt. 61.  
 Leege, Schreiber. 76.  
 Leers, Lehrer. 40.  
 Leffler, Bureauassistent. 145.  
 Lehker, Postinspector. 129.  
 Lehmann, Dr., Rath, Lübeck. 9.  
 Leidenberg, Justus. 21.  
 Leifert, Weichensteller. 72.  
 Leipoldt, Pastor. 27. 173.  
 Lejewitz, L. 27. 103.  
 Leiter, Consul, Cochabamba. 151.  
 Leithäuser, Oberlehrer, Strom. 46.  
 Lemann, Hauptzollamtsassistent. 140.  
 Lemcke, D., Armenpfleger. 94.  
 Lemcke, Locomotivführer. 147.  
 Lemcke, Packmeister. 131.  
 Lemcke, Postschaffner. 131.  
 Lemmermann, Katasterschreiber. 76.

- Lenz, Lehrer, Bremerhaven. 45.  
 Lenz, Viceconsul, Coronel. 152.  
 Leonhardt, Dr. d. M. 57.  
 Leonhardt, Schulpfleger. 39.  
 Lerbs, Börsenmäkler. 28. 83. 84.  
 84. 92.  
 Lerche, C. E. G. Th. 80.  
 Lesueur, Consul, Rochefort. 154.  
 Leuer, Armenpfleger. 94.  
 Leupold, Consul. 111.  
 Leupold, Generalconsul, Genua. 159.  
 Leusler, Armenpfleger. 93.  
 Levy, Ed., Generalconsul, Hamburg.  
 111.  
 Levy, M., Generalconsul, Hamburg.  
 110.  
 Lewinger, Prediger. 33.  
 Leydecker, Polizeidiener, Begefac.  
 113.  
 Leyshner, Consul, Niagata. 159.  
 Lichte, Landjäger. 118.  
 Lichtenberg, Rud. 101.  
 Lichtenstein, Zahnarzt. 58.  
 Liebert, Viceconsul, Manchester. 156.  
 Liebig, ärztlicher Gehülfe. 59.  
 Liehmann, Grenzaufseher. 142.  
 Liepmann, Viceconsul, Nottingham.  
 156.  
 Liesau, Seminarlehrer. 38.  
 Liese, Hauptzollamtsassistent. 138.  
 Lietke, Consul, Glasgow. 156.  
 Lillie, Werkmeister. 146.  
 Lindau, Consul, Barcelona. 166.  
 Lindemann, Hauptzollamtsassistent.  
 140.  
 Lindemann, Hebamme. 60.  
 Lindemann, Lademeister. 71.  
 Lindemann, Postassistent. 135.  
 Lindemann, Steuergehülfe. 64.  
 Lindenberg, Procurator, Lübeck. 10.  
 Lindensels, Freiherr von, Consul,  
 Havre. 154.  
 Lindmeyer, Hirt. 66.  
 Lindmeyer, Katasterbeamter. 62. 76.  
 Lindner, Viceconsul, Birmingham.  
 155.  
 Linge, Locomotivheizer. 148.  
 Lingen, von, Consul, Baltimore.  
 151.  
 Lingen, von, Dr., Secretär. 11. 13.  
 Linne, H. 5. 25. 89. 92. 93.  
 Lüding, Zollaufseher. 138.  
 Loehr, Consul, Friedericia. 153.  
 Lühr, G. 22.  
 Löning, Aeltermann. 106.  
 Löning, Regierungssecretär. 3. 25.  
 41. 79. 105. 106. 107.  
 Lörding, Kanzlist. 145.  
 Löscher, Cassirer. 63.  
 Löschner, Architect, Bremerhaven.  
 53.  
 Losmeyer, H. A., Begefac. 78. 115.  
 Logemann, Armenpfleger. 95.  
 Logemann, Locomotivheizer. 148.  
 Loheider, Bahnhofswächter. 73.  
 Lohmann, Kanzlist. 145.  
 Lohmann, Postsecretär. 132. 133.  
 Lohmann, Oberpostsecretär. 131.  
 Lohmann, Oberteleg.-Assist. 136.  
 Lohmann, Wagenmeister. 146.  
 Lohse, Hauptzollamtsassistent. 138.  
 Lohse, Locomotivheizer. 147.  
 Lonke, Lehrer. 6. 35. 76.  
 Loo, van der, Steuergehülfe. 173.  
 Looch, Weichensteller. 73.  
 Loon, van, Viceconsul, Harlingen.  
 161.  
 Loose, Bernhard. 28. 42. 83.  
 Loose, Cour. 28.  
 Loose, Dr. d. M. 55. 55. 57.  
 Loose, Friedr., Walle. 120. 123.  
 Loose, Hinr., Walle. 31. 119. 120.  
 Loose, H. W. 101. 102.  
 Loose, Pastor. 28.  
 Lopez, Viceconsul, Cordoba. 166.  
 Lopitsch, Schreiber. 63.  
 Lorent, Dr. d. M., 55. 56.  
 Lorenz, H. D. 22.  
 Lorenzen, Viceconsul, Zacatecas.  
 161.  
 Losch, Steuergehülfe. 64.  
 Lossius, Viceconsul, Christiansund.  
 165.  
 Lossow, Schreiber. 63.  
 Lossow, von, Bayr. Zollinspector.  
 138.  
 Lowe, Viceconsul, Perth. 156.  
 Lucé, Dr. d. M. 57.  
 Luckey, C. H. F. C. 22.  
 Luchsinger, Viceconsul, Molyo. 167.  
 Ludwig, Korbmesser, Bremerhaven.  
 116.

- Ludolph, Eichmeister, Bremerhaven. 61.  
 Ludowieg, Weichensteller. 72.  
 Ludwig, Consul, Aberdeen. 156.  
 Lübben, C., Bremerhaven. 30.  
 Lübben, F. G. 7. 66. 77.  
 Lübbers, Landbriefträger, Burg. 135.  
 Lücke, Locomotivheizer. 147.  
 Lüdecke, Dr., Lehrer. 35.  
 Lüdecke, Börsenmäkler. 83.  
 Lüdecke, Lieutenant. 128.  
 Lüdefing, Packmeister. 146.  
 Lüdeling, Lehrer, Hastedt. 46.  
 Lüdemann, Packmeister. 146.  
 Lüdemann, Schulvorsteher. 40.  
 Lüdering, C. Th. 85.  
 Lüderitz, Briefträger. 131.  
 Lüder, Consul, Shanghai. 152.  
 Lüders, Hauptzollamtsassistent. 138.  
 Lüders, Viceconsul, Kronstadt. 164.  
 Lüer, Weichensteller. 73.  
 Lüers, Stationsassistent. 70.  
 Lühmann, Consul, Aux Cayes. 159.  
 Lührs, Polizeidrag., Bremerhaven. 116.  
 Lührsen, Briefträger. 132.  
 Lührsen, Dr., Geschäftsträger, Lima. 150. 162.  
 Lühwing, Lehrer. 43.  
 Lülmann, Senator. 2. 34. 44. 62. 62. 65. 66. 67. 67. 105. 106. 106. 174.  
 Lündner, Locomotivheizer. 147.  
 Lüpke, Oberaufseher. 53.  
 Lürman, Dr. d. M. 58.  
 Lürman, Fr. Theod. 27. 103.  
 Lürman, Generalconsul. 81. 109.  
 Lürman, Handelsrichter. 14. 80.  
 Lürman, Senator. 1. 9. 20. 21. 22. 22. 24. 52. 80. 91. 104. 105.  
 Lürßen, Oberteleg.-Assist. 136.  
 Lürßen, Stationsassistent. 71.  
 Lüssenhop, Lehrer, Begejack. 45.  
 Lüttich, Börsenmäkler. 83.  
 Lütticke, Viceconsul, Damaskus. 168.  
 Lühmann, Oberrevisor. 137.  
 Luley, Bauaufseher. 68.  
 Lunau, Consul, Panama. 153.  
 Lund, F. W. 21.  
 Lungerhausen, Hauptm. 91. 128.  
 Lutteroth, Generalconsul, Triest. 162.  
 Luttmann, Obertelegraphist, Bremerhaven. 137.  
**Maal**, Viceconsul, Colon. 153.  
 Maas, Lehrer. 40.  
 Maaske, Lehrer, Bremerhaven. 45.  
 Maas, Strafanstalts-Aufscher. 92.  
 Mack, Consul, Mailand. 160.  
 Mackay, Vicecons., Grangemouth, 156.  
 Mackenzie, Viceconsul, Inverness. 156.  
 Mächel, Consul, Westervic. 165.  
 Mählmann, Holzmesser. 84. 84.  
 Märtenz, Güterbesichtiger. 84.  
 Magee, Consularagent, San José. 152.  
 Mahler, Consul, Windau. 163.  
 Mahlmann, Briefsortierer. 132.  
 Mahlstedt, Herm., St. Magnus. 120.  
 Mahlstedt, J. F., Brockhuchtingen. 122.  
 Mahlstedt, Postsecretär. 133.  
 Mahnte, Briefträger. 133.  
 Mahnken, Feuerbaas, Begejack. 86.  
 Mahnken, Oberlehrer, Lesumbrof. 46.  
 Mai, Lageraufseher. 55.  
 Maistre, Le, Ministerresid., Mexico. 149. 160.  
 Maksud, Consularagent, Manjurah. 167.  
 Mallet, Dr., Advokat. 18.  
 Mallet, Pastor. 24. 26. 107.  
 Mallmann, von, Consul, Wien. 162.  
 Mallus, Stationsassistent. 71.  
 Mammen, Lehrer. 40.  
 Manchot, Pastor, Dr. 27. 90. 103.  
 Mangels, Viceconsul, Assuncion. 162.  
 Mangold, Lehrer. 39.  
 Mann, Dr., Advocat. 17.  
 Mansfeldt, Consul. 109.  
 Manthey, Gerichtsactuar. 11. 16.  
 Manzilla, Viceconsul, Badajoz. 166.  
 Marburg, Buchhalter, Bremerhaven. 69.  
 Marc, Viceconsul, Moskau. 163.  
 Marc, Viceconsul, Samos. 168.

- Marcus, Dr., Syndicus. 82. 82. 89.  
 Margraff, Zugführer. 145.  
 Marina, Consul, Gijon. 166.  
 Maringer, Zollamtsassistent. 140.  
 Mark, Consul, Zürich. 166.  
 Marquardt, Landjäger. 118.  
 Marstaller, Viceconsul, Bari. 160.  
 Martens, Berend, Dungen. 120.  
 Martens, Dr. phil., Lehrer. 36. 90.  
 Martens, Postassistent. 130.  
 Martens, Steuereinnehmer. 64.  
 Martenson, Consul, Libau. 163.  
 Martin, Consul, Dublin. 157.  
 Martin, Consularagent, Chittagong.  
 157.  
 Martin, Lehrer. 37.  
 Martin, Viceconsul, Simonstown.  
 158.  
 Martinengo, Consul, Savona. 159.  
 Martinez, Consul, Almeria. 166.  
 Martinez, Consul, Medellin. 153.  
 Martins, Viceconsul zu Sal. 162.  
 Marutsky, Lehrer, Bremerhaven. 45.  
 Maschendorf, Lademeister. 71.  
 Matteo, Viceconsul, Licata. 160.  
 Mattfeldt, Jr., Gröplingen. 125.  
 Mattfeldt, Stadtpostbote. 134.  
 Matthes, Locomotivheizer. 147.  
 Matthews, Viceconsul, Penzance.  
 156.  
 Matthias, Lehrer. 43.  
 Maß, Bureauassistent. 145.  
 Maude, Consul, Madras. 157.  
 Maurer, ärztlicher Gehülfe. 59.  
 Meendsen, Anrunderer, Bremer-  
 haven. 137.  
 Meengen, Hafenmeister. 70.  
 Mehner, J. L. 22.  
 Mehrtenz, Lademeister. 71.  
 Meier, Heinr. Herm. 22.  
 Meier, H. H., Dr., Senator. 2. 21.  
 54. 62. 65. 65. 69. 82. 84. 84.  
 85. 86. 87. 91.  
 Meier, H. H. jun., Dr. 5. 25. 103.  
 Meier, H. H., Richter Dr. 10. 13.  
 21. 91.  
 Meier, J. H. F., Dr. d. R. 17.  
 19. 106.  
 Meierdierks, Gerichtsbote. 12.  
 Meinardus, Richter. 11. 12. 13.  
 15. 15.  
 Meine, Postschaffner. 132.  
 Meinecke, Bauunternehmer, Buntent-  
 thorssteinweg. 53.  
 Meinerzhagen, C., Dr. 18. 20. 174.  
 Meinken, Magazinassistent. 146.  
 Meinken, Metta, Lehrerin. 41.  
 Meinken, Ober-Telegr.-Assist. 136.  
 Meinking, Weichensteller. 73.  
 Meins, Schornsteinfeger. 119.  
 Mejer, Telegraphengehülfin. 136.  
 Mejer, Zollauffseher. 140.  
 Melchers, Carl Theodor. 111.  
 Melchers, Herm. Ed. 25. 101.  
 Mellenthin, von, Hauptmann. 128.  
 Melloh, Lehrer. 41.  
 Mende, Boife. 39. 93.  
 Menke, Gerichtsbote. 12.  
 Menke, Herm., Grolland. 122. 124.  
 126.  
 Menken, Oberlehrer, Seehausen.  
 31. 46.  
 Menkens, Lehrer, Seehausen. 47.  
 Mente, Zollauffseher. 139.  
 Menthen, Zahnarzt, Bremerhaven.  
 58.  
 Mercado, R., Consul. 109.  
 Merkel, Consul, Baranquilla. 153.  
 Merkel, Postsecretär. 131.  
 Merleker, Lieutenant. 128.  
 Merry, Consul, Sevilla. 166.  
 Mertens, Packmeister. 146.  
 Meshewsky, Zollauffseher. 140.  
 Mescke, Lademeister. 71.  
 Messer, Lehrer. 37.  
 Messerer, Kassengehülfe. 62.  
 Messerer, Schreiber. 63.  
 Metz, ärztl. Gehülfe. 59.  
 Mewes, Hauptzollamtsrendant, Se-  
 baldsbrück. 142.  
 Meybohm, G., Armenpfleger. 94.  
 Meybohm, Joh., Rattenthurm. 125.  
 Meybohm, Joh., Lehrer. 42.  
 Meybohm, Lür, Rablinghausen. 32.  
 120.  
 Meyenburg, Herm., Grambferrmoor.  
 30.  
 Meyer, Adolf Heinr., Thierarzt. 56.  
 61. 126. 126.  
 Meyer, Aug., Lehrer. 42.  
 Meyer, A. H., I., Polizeidiener. 51.  
 Meyer, Bahnwärter. 74.

- Meyer, Bernh., Walle. 121. 122. 123.  
 Meyer, Briefbesteller. 133.  
 Meyer, C. A., Lehrer. 41.  
 Meyer, C. A. H., Telegraphenbote. 136.  
 Meyer, C. G., jun. 26. 94.  
 Meyer, C. F., Lehrer. 41.  
 Meyer, Chr., Güterbesichtiger. 84.  
 Meyer, C. H., Lehrer, Oberneuland. 173.  
 Meyer, Chr. Louis, V., Polizeidiener. 51.  
 Meyer, Consul, Philadelphia. 151.  
 Meyer, C. Th., Börsenmäkler. 82.  
 Meyer, C. W., Armenpfleger. 93.  
 Meyer, Dan. Heinr., Kassirer. 63.  
 Meyer, Diedr. Carl C. A. VI. Polizeidiener. 51.  
 Meyer, Diedr. Friedr., Begefac. 78. 104. 114. 115.  
 Meyer, Ehler, Hastedt. 126.  
 Meyer, Elard Hugo, Professor Dr. 35.  
 Meyer, Engelb. 28. 92. 94.  
 Meyer, Friedr., Burg. 122.  
 Meyer, Friedr., Hauptzollamtsassistent, Bremerhaven. 144.  
 Meyer, Friedr., Lehrer. 42.  
 Meyer, F. A., Richter. 11.  
 Meyer, Georg Ed., Dr. d. M. 5. 57. 79. 95.  
 Meyer, Georg Friedr., Lehrer. 43.  
 Meyer, Gerd, Habenhausen. 126.  
 Meyer, Gerichtsbote. 12.  
 Meyer, Grenzaufseher, 65. 142. 143.  
 Meyer, Gütermesser. 83. 83. 84.  
 Meyer, Gustav, Locomotivführer. 147.  
 Meyer, Hauptzollamtsassistent, Sebaldsbrück. 142.  
 Meyer, Hebamme. 59. 59.  
 Meyer, Hebamme, Gröplingen. 60.  
 Meyer, Heinrich, Hauptzollamtsassistent. 138.  
 Meyer, Heinrich, Locomotivheizer. 147.  
 Meyer, Heinr. Wilh., Lehrer, Oberneuland. 46.  
 Meyer, Heinr. Wilh. IV., Polizeidiener. 51.  
 Meyer, Herm., Rathhausmeister. 3.  
 Meyer, Herm., Woltmershausen. 53.  
 Meyer, Herm. C., Viceconsul, Durango. 161.  
 Meyer, Heinr. Friedr., Lehrer. 40.  
 Meyer, Joh., Woltmershausen. 119.  
 Meyer, Johannes, Lehrer, Gröplingen. 46.  
 Meyer, Joh. Carl. 85.  
 Meyer, J. C. B. jun., 25.  
 Meyer, J. C., Rendant, Bremerhaven. 117. 117.  
 Meyer, Joh. Friedr. 85. 86. 94.  
 Meyer, Joh. Friedr., Börsenmäkler. 83.  
 Meyer, Joh. Friedr., Telegraphist. 71.  
 Meyer, Joh., Grambke. 121. 121. 122. 124.  
 Meyer, J. H. C., II., Polizeidiener. 51.  
 Meyer, J. H. D., III., Polizeidiener. 51.  
 Meyer, J. J., Güterexpedient. 70.  
 Meyer, Lademeister. 71.  
 Meyer, Louis Ed. 82. 82. 107.  
 Meyer, Louis, Hauptzollamtsassistent. 138.  
 Meyer, Major. 127. 128.  
 Meyer, Obertelegr.-Assistent. 136.  
 Meyer, Otto, Buntenthorssteinweg. 94. 119.  
 Meyer, Pastor, Kirchhuchtingen. 32.  
 Meyer, Rob., Lehrer, Bremerhaven. 45.  
 Meyer, Rud., Armenpfleger. 93.  
 Meyer, Steuereinnehmer. 64. 66.  
 Meyer, Steuergehülfe. 64.  
 Meyer, Telegraphenassistent. 136.  
 Meyer, Telegraphensecretär. 135.  
 Meyer, Viceconsul, Ningpo. 153.  
 Meyer, Viceconsul, Suez. 167.  
 Meyer, Weichensteller. 72. 72. 73.  
 Meyer, Wilh., Domkassirer. 27.  
 Meyerdierts, Aug. 6. 66.  
 Meyerhoff, Hauptzollamtsdiener. 139.  
 Meyerriedts, Postschaffner. 131.  
 Meyne, Hebamme. 59.  
 Michael, Stationsassistent. 73.  
 Michaelis, Lademeister. 71.

- Michaelis, Locomotivführer. 147.  
 Michaelis, Locomotivheizer. 147.  
 Michalkowsky, Dr., Advokat. 18.  
 Michelsen, Consul, Rönne. 153.  
 Middendorf, Prediger, Arsten. 32.  
 Miesegaes, Hafenmeister, Bremerhaven. 70. 70.  
 Mießner, Posteleve. 130.  
 Migault, Consul. 112.  
 Migault, Jul. 27. 94.  
 Migault, Richter. 10. 12. 15. 20. 129.  
 Milahn, Hebamme. 60.  
 Millar, Viceconsul, Montrose. 156.  
 Miller, Consul, St. Vincente. 162.  
 Mingram, Locomotivheizer. 147.  
 Mischel, Börsenmäkler. 83.  
 Missakian, Consularagent, Antiochia. 167.  
 Möhlenbrock, Feuerbaas, Bremerhaven. 86.  
 Möllenberg, Polizeidiener. 51.  
 Möllenbrink, Bezirksfeldwebel. 128.  
 Möller, Friedr., jun. 81. 82. 87.  
 Möller, George. 26. 93.  
 Möller, Hauptzollamtsassistent. 142.  
 Möller, Lehrer. 43.  
 Mönnich, Obertelegraphist. 136.  
 Möser, Zollauffseher. 139.  
 Moßat, Consularagent, Castris. 158.  
 Mohr, Börsenmäkler. 83. 106.  
 Mohr, Consul, Bergen. 165.  
 Mohr, Senator. 1. 20. 22. 23. 24. 34. 34. 34. 36. 36. 44. 44. 47. 48. 48. 66. 81. 82. 86. 90. 104. 105. 105. 105. 106. 106. 107. 107.  
 Mohr, J. J., Richter, Dr. 4. 5. 10. 12. 13. 15. 89.  
 Mohr, J. N. R. 19. 20.  
 Mohrwinkel, Kanzlist. 130.  
 Mohrwinkel, Postassistent. 134.  
 Monclar, Marquis de, Consul. 110.  
 Montignon, Lehrer. 42.  
 Moor, Schaffner. 146.  
 Moores, Bureauassistent. 145.  
 Morcos, Consularagent, Girgeh. 167.  
 Moreno, Viceconsul, Aldra. 166.  
 Moritz, Kanzlist. 51.  
 Morrison, Consul, Chatam. 158.  
 Mosbach, Weichensteller. 72.  
 Moser, Polizeidiener. 51. 51.  
 Mosle, Alexander. 4. 5. 66. 69. 108.  
 Moß, Professor. 34. 35.  
 Muck, Generalschäker. 77.  
 Muecke, Consularagent, Adelaide. 158.  
 Mühlberg, Dr., Consul, Christiania. 165.  
 Müller, Ad., Betriebssecretär. 145.  
 Müller, Aug. Heinr. 27. 103.  
 Müller, Bremser. 146.  
 Müller, C. H., Oberlehrer. 27. 43.  
 Müller, Cons.-Attaché, Constantinopel. 168.  
 Müller, Consul, Middlesborough. 156.  
 Müller, Consul, Paramaribo. 161.  
 Müller, Consul, Tarragona. 166.  
 Müller, Eisenbahnsecretäre. 145. 145.  
 Müller, Friedr., Lehrer. 42.  
 Müller, Friedr. Ludw. 21.  
 Müller, Friz. 22.  
 Müller, Geo. Heinr. 80.  
 Müller, Gepäckerpedient. 70.  
 Müller, Grenzauffseher. 141.  
 Müller, Hebamme, Hastedt. 60.  
 Müller, Heinrich. 6. 88.  
 Müller, H. F. Georg. 5. 8.  
 Müller, Herm., Lehrer. 42.  
 Müller, H. A., Dr. 35.  
 Müller, J. J., Consul. 110.  
 Müller, J., Rendant. 95.  
 Müller (III.), J. G. G. A., Dr., Advokat. 18.  
 Müller, J. H., Lehrer. 43.  
 Müller (I.), L. H. J., Dr., Advocat. 17.  
 Müller, L. H., Lehrer, Kirchhuchtingen. 47.  
 Müller, Locomotivführer. 147. 147.  
 Müller, Rudolf, Lehrer. 41.  
 Müller, Schornsteinfeger. 52.  
 Müller, Schornsteinfeger, Bremerhaven. 116.  
 Müller, Steuergehülfe. 64.  
 Müller, Telegraphenbote. 136.  
 Müller, Telegraphengehülfin. 136.  
 Müller, Telegraphensecretär. 135.  
 Müller, Viceconsul, Triest. 162.  
 Müller, Wagenwärter. 146.  
 Müller (II.), Werner, Dr., Advocat. 18.

- Müller, Wilh., Dr., Lehrer. 36.  
 Müller, Zollamtsdiener. 139.  
 Münchhausen, von, Consul, Jerusalem. 168.  
 Münster, Graf zu, Botschafter, London. 149.  
 Münter, Locomotivheizer. 148.  
 Müßing, Postschaffner. 132.  
 Muhm, Consul, Baldivia. 152.  
 Mummy, Oscar. 107.  
 Munderloh, Consul, Montreal. 158.  
 Mundt, Consul, Bassein. 157.  
 Munter, Ad., Schornsteinfeger. 52.  
 Munter, D. Th., Schornsteinfeger. 52.  
 Munter, G. C., Schornsteinfeger. 52.  
 Munter, H., Schornsteinfeger. 52.  
 Murad, Viceconsul, Jaffa. 168.  
 Mussion, Consul, St George. 158.  
 Mylius, Consul, Turin. 160.
- N**agel, Dr. jur., Begefac. 17. 113.  
 Nagel, G. W., Dr. d. M. 57.  
 Nagel, H. F., Börsenmäkler 82.  
 Nanninga, Lehrer. 42.  
 Narten, Weichensteller. 72. 73.  
 Nast-Kolb, Consul, Rom. 160.  
 Natorp, Börsenmäkler. 83.  
 Natwig, Viceconsul, Arageroe. 165.  
 Naudin, Packmeister. 146.  
 Naujoks, Locomotivheizer. 147.  
 Naumann, Zollauffseher. 139.  
 Nebelthau, N. G. 5. 63. 82. 85. 86.  
 Neideck, Grenzauffseher. 141.  
 Nefke, Polizeicommissär, Begefac. 17. 113.  
 Nervegna, Viceconsul, Brindisi. 160.  
 Neuhaus, Consul, Brüssel. 151.  
 Neuhaus, Oberteleg. Assist. 136.  
 Neukirch, N. B. N. W. 6.  
 Neuling, Dr., Lehrer. 36.  
 Neuling, Seminarlehrer. 38. 47.  
 Neumann, Hebamme, Bremerhaven. 60.  
 Neumark, J. 33.  
 Neumeyer, Schulpfeger. 39.  
 Neuse, Locomotivführer. 147.  
 Neuß, Weichensteller. 73.  
 Nicolai, Börsenmäkler. 82.  
 Michel, Weichensteller. 72.
- Nichol, Viceconsul, Blyth 155.  
 Nicking, Polizeidiener. 51.  
 Nicking, Postschaffner. 131.  
 Nickisch, Zollauffseher. 139.  
 Niebuhr, Hauptzollamtsassistent, Sebaldsbrück. 142.  
 Niederbockstruck, Hebamme. 59.  
 Niedermeyer, Hauptzollamtsrendant. 137.  
 Niederlohmman, Postschaffner. 131.  
 Niedzwizky, Grenzauffseher. 141.  
 Niehaus, Oberlehrer, Woltmershausen. 46. 90.  
 Nielsen, Consul, Hjöring. 153.  
 Nielsen, Senator. 2. 54. 54. 67. 67. 82. 86. 86. 91. 92. 100. 105. 105. 106. 107.  
 Niemann, Bahnwärter 74.  
 Niemann, Stationseinnehmer. 70.  
 Niemeyer, Bremser. 146.  
 Niese, Consul, Cap Haitien. 159.  
 Nießas, Zahlmeister. 128.  
 Noack, Consularagent, Ribe. 153.  
 Nobbe, Armenpfleger. 94.  
 Nölle, Weichensteller. 72.  
 Nolte, Postschaffner. 131.  
 Nolte, Postsecretär. 132.  
 Nolte, Lehrer, Oberneuland. 47.  
 Noltenius, B. G. (II.), Dr. jur. 18.  
 Noltenius, Carl, Begefac. 7. 66. 77. 78.  
 Noltenius, Chr. H. 4. 5. 26. 42. 67. 68. 81. 82. 85. 86. 86. 87. 104.  
 Noltenius, D. A., Dr., Lehrer. 35. 107.  
 Noltenius, J. C., Dr. d. M. 55. 57. 91.  
 Noltenius, J. C. (I.), Dr. jur. 4. 5. 17. 19. 25. 78. 92.  
 Nolting, Börsenmäkler. 83.  
 Nolting, Telegraphenbote. 136.  
 Nolze, L. Chr. 6. 54. 80.  
 Nommensen, Polizeikanzlist. 51. 91.  
 Nonweiler, Pastor. 24. 25. 105.  
 Noor, Lehrer, Hastedt, 47.  
 Nordenholz, Consul, Buenos Ayres. 151.  
 Nordmeyer, Telegraphenbote. 137.  
 Nothomb, Baron, belg. Ges. 108.  
 Nuecklaus, Postassistent. 132.  
 Nülle, Grenzauffseher. 141.

- Ocker, Schulpfeger. 39.  
 O'Connor, Viceconsul, Venicarlo. 167.  
 Odenthal, Zahnarzt. 58.  
 Oeding, Hauptzollamtsassistent. 138.  
 Oehlerking, Zollaufseher. 138.  
 Oellers, Krahnverwalter. 64.  
 Oellermann, Kornmesser, Bremerhaven. 116.  
 Oelrichs, G. J., D., Advokat. 4. 6. 17. 18. 25. 88. 103. 105. 105. 106. 106. 107.  
 Oelrichs, Eduard J. 106.  
 Oerzen, von, Cons.-Attaché, Constantinopel. 168.  
 Oetjen, Polizeicommissär. 50.  
 Oetling, Börsenmäkler. 83.  
 Oeffermann, Grenzaufseher. 144.  
 Ohe, von der, H. C. H., Begefac. 115.  
 Ohle, Oberteleg.-Assist. 136.  
 Ohlemann, Dr. d. M., Begefac. 58.  
 Ohlen, von, Steuergehülfe. 64.  
 Ohlendorf, Postgehülfe. 135.  
 Ohlhoff, Eisenbahnsecretär. 145.  
 Ohlmeyer, Bahnwärter. 74.  
 Ohnesorge, Ingenieur. 38. 50. 54. 61.  
 Olbrich, Hebamme, Bremerhaven. 60.  
 Olde, Consul, Nyköping. 164.  
 Oliver, Consul, Fayal. 162.  
 Olschewsky, Thierarzt. 61.  
 Olsson, Consul, Helsingborg. 164.  
 Ommundsen, Consularagent, Alloa. 156.  
 Ouderyck, Consul, Callao. 162.  
 O'Neill, Viceconsul, Setubal. 162.  
 Oppenheim, Telegraphengehülfin. 136.  
 Oppermann, Postschaffner. 131.  
 Oppermann, Polizeidiener. 51.  
 Oppermann, Grenzaufseher, Oberneuland. 143.  
 Oppermann, Locomotivheizer. 147.  
 Oppermann, Zollaufseher. 138.  
 Ordemann, Vic. Arn. 4. 6. 8. 53. 62.  
 Orgelmann, Hülfschreiber. 145.  
 Orgelmann, Zugführer. 145.  
 Ortel, Hauptzollamts-Assist. 142.  
 Osmer, Joh., Kirchhuchtingen. 32.  
 Osmer's, Hinr., Rockwinkel. 7. 121. 122. 123.  
 Osten, Carl. 14. 80.  
 Osterloh, Heinr. 101.  
 Ostermann, Bahnwärter. 74.  
 Osterwald, Lehrer. 43.  
 Othmer, Zollaufseher. 139.  
 Otten, Armenpfleger. 93.  
 Otten, Briefbesteller. 132.  
 Otten, Herm., Rockwinkel. 125.  
 Otten, Packetträger. 133.  
 Otto, Consul, Pernambuco. 152.  
 Otto, Consularagent, Farsund. 165.  
 Otto, Zollamtsassistent. 140.  
 Overbeck, G. J. 26.  
 Oyen, Postassistent. 134.  
 Paleschke, Wagenmeister. 146.  
 Pape, Bahnhofswächter. 72.  
 Pape, Steuergehülfe. 64.  
 Papendieck, Christoph. 5. 69. 79. 80. 82.  
 Papenhausen, Telegraphengehülfin. 136.  
 Pasca, Viceconsul, Gallipoli. 160.  
 Pastor, Consul, Corunna. 166.  
 Pattenhausen, Lademeister. 71.  
 Pauli, B., Dr. d. M. 55. 55. 57.  
 Pauli, Rath, Lübeck. 9.  
 Pauli, Senator Dr. 2. 9. 21. 21. 22. 23. 49. 49. 49. 52. 80.  
 Pauli, Viceconsul, Braila. 168.  
 Pausig, Consularagent, Helsingfors. 163.  
 Pauw, de, Consul, Gent. 151.  
 Pavenstedt, Edm. 5. 34. 39. 94.  
 Pavenstedt, J., Dr. 4. 5. 8. 17. 34. 34. 54. 63. 65. 66. 67.  
 Pée, Armenpfleger. 93.  
 Pecks, Lehrer. 43.  
 Pehmeyer, Lehrer. 42.  
 Behrson, Consul, Nstadt. 165.  
 Pein, Landjäger. 118.  
 Peinen, J. C. M. von. 28. 93.  
 Bellevoisin, Consul, La Rochelle. 154.  
 Penning, Dr., Lehrer. 37.  
 Penning, Lehrer. 43.  
 Pepper, Postgehülfe. 130.  
 Beratoner, Viceconsul, Catania. 160.  
 Beschau, Consul, Wilmington. 151.  
 Bestrup, Zimmermstr., Begefac. 53.  
 Peters, Büreaudiener. 145.  
 Peters, Hauptzollamtsassistent. 138.

- Peters, Heinr., Lehrer. 42.  
 Peters, Heinr. Friedr., Freischul-  
 lehrer. 41.  
 Peters, Schaffner. 146.  
 Peters, Stationsassistent. 71.  
 Petersen, Alb., Lankenau. 32. 120.  
 Petersen, Hauptzollamtsassistent. 138.  
 Peterßen, Stationsassistent. 71.  
 Pezer, Betriebssecretär. 145.  
 Pfantuch, J., Wahrdamm. 124.  
 Pfeiffer, Bürgermeister. 1. 9. 20.  
 21. 22. 22. 23. 48. 55. 67. 67.  
 67. 91. 102. 105.  
 Pflüger, Generalconsul. 110.  
 Pflug, Grenzaufseher. 141.  
 Pflug, Zollaufseher. 139.  
 Pflugmacher, Hauptzollamtsassistent. 138.  
 Pfoertner von der Hoelle, Prem.-  
 Lieut. 128.  
 Pfuell, von, Gesandter, Stockholm. 150.  
 Philbrick, Viceconsul, Key West. 151.  
 Philippi, C. J., Dr., Bremerhaven. 18. 18. 115. 115.  
 Picher, Packmeister. 146.  
 Piccinelli, Consularagent, Alghero. 159.  
 Piesse, Bureauassistent. 130.  
 Pieper, Bahnwärter. 74.  
 Pieper, Grenzaufseher. 144.  
 Pieper, Locomotivführer. 147. 147.  
 Pieper, Postschaffner. 131.  
 Pieper, Steuergehülfe. 64.  
 Pilgram, C. 27. 92.  
 Pinofsky, Hebamme. 59.  
 Pinofsky, Grenzaufseher, Warf. 143.  
 Birch-Wobensin, Freiherr von, Ge-  
 sandter, Lissabon. 150.  
 Pirotte, Postsecretär. 132.  
 Pittl, Consul, Quebec. 158.  
 Pläß, Steuerinspector. 139.  
 Pläß, Zollaufseher. 140.  
 Plate, Dr. d. M. 57. 95.  
 Plate, Emil. 25. 103.  
 Plate, Heinr., Rockwinkel. 30. 123.  
 125. 126.  
 Plate, Lehrer, Walle. 47.  
 Plate, Richter Dr. 10. 12. 12. 13.  
 15. 23.  
 Plate, Steuergehülfe. 64.  
 Plenge, Consul. 110.  
 Blessing, Dr., Procurator in Lübeck. 10.  
 Pleßer, Dr. d. M. 55. 57. 91.  
 Plöger, Lehrer. 42.  
 Plümer, Locomotivheizer. 148.  
 Plump, A. Th. 26.  
 Plump, F. H. A. 14.  
 Plump, Holzreeper. 65.  
 Plump, Herm. Henr. 26. 93.  
 Plump, Johannes 5. 62. 80.  
 Plump, Senator Dr. 2. 21. 22. 49.  
 49. 49. 52. 53. 54. 54. 66. 76.  
 79. 87. 89.  
 Pockhans, Landjäger. 118.  
 Pohl, Bureauassistent. 130.  
 Pohl, Grenzaufseher. 141.  
 Pohl, Polizeicommissär, Bremer-  
 haven. 116.  
 Pohle, Steuergehülfe. 64.  
 Pokranz, Consul. 110. 111.  
 Polenz, von, Revisionsobercontro-  
 leur. 138.  
 Pohlen, Consularagent, Schevenin-  
 gen. 161.  
 Pöls, Schreiber. 63.  
 Poos, Messer, Bremerhaven. 116.  
 Poppe, Bauinspector. 68.  
 Poppe, Consul, Capstadt. 157.  
 Poppe, J. G., Architect. 20.  
 Portig, Pastor Dr. 24. 25. 90.  
 Poser, Buchhalter. 68.  
 Poser, Lehrer. 39.  
 Poser, Steuergehülfe. 64.  
 Poser-Raedtlich, von, Hauptmann. 128.  
 Post, A. H., Dr., Richter. 11. 12. 12.  
 13. 15. 15.  
 Post, H. L., Dr., Notar. 18.  
 Pou, Consul, San Domingo. 154.  
 Praeger, Börsenmäkler. 82.  
 Pralle, Dr., Advokat. 18.  
 Prazeres, Consul, San Luiz. 152.  
 Presuhn, Lehrer. 41.  
 Prete, del, Consularagent, Viareggio. 160.  
 Prien, F. R., Dr., Lübeck. 10.  
 Pries, Consul, Malaga. 166.  
 Prose, Consul, St. Johns. 158.  
 Prutz, Consul, Helsingör. 153.

- Bryß, Consularagent, Warberg. 164.  
 Buder, Postschaffner. 133.  
 Büschel, Pulv.-Mag.-Aufseher. 66.  
 Puhlmann, Revisionsobercontro-  
 leur. 139.  
 Pundsch, Börsenmäkler. 83.  
 Punterwold, Consularagent, Eger-  
 fund. 165.  
 Pusitzky, Grenzaufseher. 142.  
 Putscher, Lehrerin, Bremerhaven. 45.  
 Putscher, Schulpfleger. 39.
- Quehl**, Generalconsul, Kopenhagen.  
 153.  
 Quidde, L. A. 81.  
 Quidde, Locomotivheizer. 148.  
 Quigini-Puliga, italien. Geschäfts-  
 träger, Hamburg. 108.  
 Quirouard, Consularagent, St.  
 Nazaire. 154.  
 Quosbarth, Consul, Dundee. 156.  
 Quosig, Packetbesteller. 131.
- Maab**, Gerichtsbote, Begeßack. 113.  
 Maapfe, Polizeidiener. 51.  
 Rabba, Gerh. 21.  
 Rabba, Kassirer. 63.  
 Rabenau, von, Premierlieutenant.  
 128. 128.  
 Radmacher, Lehrer, Bremerhaven.  
 45.  
 Radowiß, von, Gesandter, Athen.  
 149.  
 Radusch, Postsecretär. 132.  
 Raedicke, Grenzaufseher. 141.  
 Rahe, Lademeister. 71.  
 Rahe, Locomotivheizer. 147.  
 Rahe, Schreiber. 76.  
 Rahe, Schulvorsteher, Bremerhaven.  
 29. 45.  
 Rahtert, Stadtpostbote. 132.  
 Rahtert, Schreiber. 63.  
 Ratow, Lehrer. 36.  
 Ramirez, Consul, Hamburg. 110.  
 Rammersmann, Lehrer, Arsten. 46.  
 Ranniger, Consul, Brisbane. 158.  
 Rapp, Staatsanwalt. 16.  
 Rasch, Börsenmäkler. 83.  
 Rasch, D. C. F. W., Begeßack. 114. 114.
- Rasch, Polizeiinspector. 17. 50. 87. 89.  
 Rasch, Telegraphenbote. 136.  
 Rasch, Viceconsul, Hudiksvall. 164.  
 Raschen, Hinr., Begeßack. 29. 115.  
 Rath, Strafanstalts-Aufseher. 92.  
 Rath, Zollaufseher. 139.  
 Rathge, Hauptzollamtsassistent. 140.  
 Rathkamp, Maurermeister, Ellen. 53.  
 Rathjen, Hinr., Walle. 120. 126.  
 Ratjen, Joh., Strom. 120.  
 Rauch, Chr. 22.  
 Ravers, Consul, Savannah. 151.  
 Rautenstrauch, Viceconsul, Ant-  
 werpen. 151.  
 Reberg, Grenzaufseher. 142.  
 Rebers, Packetbesteller. 131.  
 Reboa, Consularagent, Porto Fer-  
 raju. 160.  
 Rechenberg, Freiherr von, General-  
 consul, Warschau. 164.  
 Reck, F. A. G. 81. 81.  
 Recka, Landvogt. 118.  
 Reckum, ärztl. Gehülfe, Bremer-  
 haven. 58.  
 Reddelien, Dr., Procurator, Lübeck.  
 10.  
 Reddersen, Lehrer. 36. 90.  
 Reddersen, Locomotivführer. 147.  
 Redeker, Zugführer. 145.  
 Redlich, Generalconsul, Stockholm.  
 164.  
 Rehberg, Lehrer. 41.  
 Rehling, Oberlehrer. 43.  
 Rehr, Telegraphenbote. 136.  
 Reibegg, von, Consul, Bozen. 161.  
 Reichard, Lehrer. 173.  
 Reiche, Hauptzollamtsassistent. 139.  
 Reichelt, Lademeister. 73.  
 Reichstein, Lehrer, Hastedt. 47.  
 Reif, Apotheker. 61. 95.  
 Reif, Hebamme. 60.  
 Reifert, A. A. 19. 30. 46.  
 Reiffert, Consularagent, Indianola.  
 151.  
 Reimer, Grenzaufseher. 141.  
 Reimers, Telegrapheninspector. 136.  
 Rein, G. H. A. 32.  
 Reinboth, Hülfsprediger, Oberneu-  
 land. 30.  
 Reinboth, Organist. 26.  
 Reinecke, Aufseher. 54.

- Reinecke, Matrose. 142.  
 Reiners, Hülfschreiber. 145.  
 Reinert, Grenzaufseher. 142.  
 Reinhardt, Consul, Christiansand. 165.  
 Reinhold, Locomotivheizer. 148.  
 Reinken, Dr., Advocat. 17. 19. 94.  
 Reinken, Güterbesichtigter. 84.  
 Reintaler, Musikdirector. 20. 27. 47. 91.  
 Reiz, Dr., Consul, Riew. 163.  
 Remmers, Lehrer. 43.  
 Remmers, Locomotivführer. 147.  
 Renken, Stadtsecretär, Bremerhaven. 117. 117.  
 Retberg, Consul, Bahia. 151.  
 Rettberg, Bremser. 146.  
 Reuß, Dr. d. M. 58.  
 Reuß, Prinz Heintr. VII., Botschafter, Constantinopel. 150.  
 Reuter, Kanzlist. 11. 12.  
 Reuter, Oberteleg.-Assist. 136.  
 Reuter, Zimmermeister, Bremerhaven. 53.  
 Richers, Telegraphengehülfin. 136.  
 Richter, Betriebssecretär. 145.  
 Richter, Bureauassistent. 130.  
 Richter, Polizeidiener. 51.  
 Richters, Lehrer, Kirchhuchtingen. 47.  
 Richters, Tönjes, Uebersetzer. 19.  
 Rickens, Leichenbestatter. 80.  
 Rickert, Kanzlist. 3.  
 Rickmers, P. A., Bremerhaven. 29.  
 Riechers, Kassenbeamter. 62.  
 Riechmann, Armenpfleger. 94.  
 Rieckenberg, Briefträger. 131.  
 Rieder, Lehrer, Hastedt. 46.  
 Riedel, Consul, San José. 153.  
 Rieftohl, Viceconsul, Arroyo. 167.  
 Riefe, Pastor, Horn. 31.  
 Riefenberg, Bahnwärter. 148.  
 Riemenschneider, Dr., Advokat, Bremerhaven. 18. 115.  
 Riemenschneider, F. H., Bremerhaven. 65.  
 Rien, Stationsassistent, Bremerhaven. 73.  
 Riensch, Börsenmäkler. 83.  
 Rinne, Locomotivführer. 147.  
 Rinne, Steuergehülfe. 64.  
 Rintsch, Zollauffseher. 139.  
 Ripley, Consularagent, Simlipatam. 157.  
 Rippe, Bauinspector. 68.  
 Risch, Lehrer. 40.  
 Rischkopf, Grenzaufseher. 141.  
 Rissen, Güterexpeditionsvorsteher. 70.  
 Ritt, Postpractikant. 131.  
 Ritter, Consul, Roulers. 151.  
 Ritter, Rath, Lübeck. 9.  
 Ritterstadt, Consularagent, Raumo. 163.  
 Ritx, Dr. Lehrer. 37.  
 Robertson, Viceconsul, Burnt Is-land. 156.  
 Robertson, Viceconsul, Peterhead. 156.  
 Robinow, Viceconsul, Leith. 156.  
 Rocholl, Schornsteinfeger. 52.  
 Rode, Gascontroleur. 55.  
 Rodenburg, C. G., Bremerhaven. 78.  
 Rodenburg, Landbriefträger. 134.  
 Rodewald, Lehrer. 41.  
 Röber, Zollauffseher. 139.  
 Röchelt, Consul, Bilbao. 166.  
 Röder, Schaffner. 146.  
 Roeder, von, Generallieutenant, Gesandter, Bern. 150.  
 Röbling, Lehrer. 37.  
 Röhr, Grenzaufseher. 141.  
 Röhs, Consul, Gothenburg. 164.  
 Köpper, Lehrer. 37.  
 Roessler, Lehrer. 37.  
 Rösler, Steuergehülfe. 64.  
 Roessingh, Consul. 111.  
 Roeb, Zeichenlehrer. 36.  
 Rötger, Lademeister. 72.  
 Röttger, Dr., Lehrer, Begefac. 44.  
 Rogge, Dr., Lehrer. 37.  
 Rohde, Dr., Lehrer. 35.  
 Rohde, Oberlehrer, Gröplingen. 31. 46.  
 Rohland, Consul. 109. 110.  
 Rohlfing, Armenpfleger. 93.  
 Rohlfz, F. H., Dr. d. M. 57.  
 Rohlfz, Lehrer. 40.  
 Rohr, Joh. Friedr., Begefac. 115.  
 Rohrmann, Locomotivführer. 147.  
 Rohwer, Telegrapheninspector. 129.  
 Rolfs, Anton. 28. 94.  
 Rolfs, Börsenmäkler. 83.

- Koll, Viceconsul, Rüstendje. 168.  
 Kromberg, Dr., Navigationslehrer. 85. 85.  
 Kose, Aufseher. 54.  
 Kose, Telegraphenbote. 136.  
 Koselins, Schulvorsteher. 6. 41. 62. 90.  
 Kosemeyer, Chr. 21. 88.  
 Rosenberg, Kanzleibote. 3.  
 Rosenmeyer, Landjäger. 118.  
 Rosenthal, Consul, San Francisco. 151.  
 Rosenthal, Polizeidiener. 51.  
 Rossel, Viceconsul, Chartum. 167.  
 Rossmann, Hauslehrer. 53.  
 Roter mann, Polizeicommissär. 13. 50.  
 Roth, Locomotivheizer. 147.  
 Rothe, Dr. d. M. 55. 57.  
 Rothe, Pastor, Dr. 25.  
 Rothschild, Consularagent, Piräus. 154.  
 Rothsprack, Landjäger. 118.  
 Rottmann, Actuar. 11. 16.  
 Rounce, Viceconsul, Lowestoft. 155.  
 Roussatier, Viceconsul, Ouega. 163.  
 Rottländer, Lehrer. 38.  
 Rudloff, P. G. A. 22.  
 Rügge, Packmeister. 146.  
 Ruppel, Börsenmäkler. 82.  
 Rüsck, Messer, Bremerhaven. 116.  
 Ruete, Dr., Secretär. 11. 12. 12.  
 Rütenbuddle, D., Arsten. 125.  
 Ruhe, Bauschreiber. 68.  
 Ruhe, Steuereinnehmer. 64.  
 Ruhl, Lehrer. 40.  
 Rubrah, Börsenmäkler. 82.  
 Rummelmann, J. H. 22.  
 Runge, Postschaffner, Begefac. 135.  
 Runge, Consul, Galveston. 151.  
 Runge, Dr. d. M. 56. 91.  
 Runge, Gustav. 20.  
 Runge, Joh. Herm. 93.  
 Runge, Otto, Gütermesser. 83. 84.  
 Runge, Theod., Gütermesser. 83. 84.  
 Runne, Bremser. 146.  
 Rusch, Lehrer, Horn. 173.  
 Russell, J. J. 32. 103.  
 Rüst, Bauaufseher. 68.  
 Rüst, Locomotivführer. 147.  
 Rüst, Polizeidiener. 51.  
 Rüst, Stationsvorsteher, Sebaldsbrück. 73.  
 Rüsteberg, Postschaffner. 130.  
 Rutenberg, Joh. Georg. 107.  
 Rutenberg, Lüder. 107.  
 Ruttmann, Consul, Manila. 167.  
 Ruzen, Polizeidiener. 51.  
 Sabetta, Viceconsul, Sfax. 169.  
 Sägelken, Armenpfleger. 93.  
 Sager, Messer, Bremerhaven. 116.  
 Sagunola, Consul, Palma. 166.  
 Sahl, Consul, Sydney. 159.  
 Salzenberg, Director. 54.  
 Samick, Postsecretär. 134.  
 Sammann, B. L., Begefac. 104. 115.  
 Sammann, Diedr. 104.  
 Sanchez, Consul, Torreviéja. 167.  
 Sand, Oberteleg.-Assist. 136.  
 Sandbäck, Consularagent, Nyttad. 163.  
 Sander, Packetträger. 133.  
 Sander, Postschaffner. 131.  
 Sander, Zollauffseher. 138.  
 Sanders, Steuereinnehmer. 64. 65.  
 Sanders, G. C., Woltmershausen. 8.  
 Sanders, Heinr. 5. 65.  
 Sanders, Herm., Horn. 120. 122.  
 Sanders, Lehrer. 41.  
 Sanderus, Börsenmäkler. 83.  
 Satorres, de, Generalconsul, Hamburg. 111.  
 Sattler, Consul, Iquique. 162.  
 Sattler, Dr., Consul, Funchal. 162.  
 Sattler, Wilh., Dr. 19. 35. 47.  
 Saurma-Zeltich, Freiherr von, Generalconsul, Alexandrien. 167.  
 Scaramanga, Consul, Rostoff. 163.  
 Scarpa, Consul, Fiume. 162.  
 Scarth, Viceconsul, Kirkwall. 156.  
 Schaar, Locomotivheizer. 147.  
 Schabbel, Consul, Port Elisabeth. 157.  
 Schäfer, Börsenmäkler. 82.  
 Schäfer, C. W. 6.  
 Schäfer, Friedr. Conr., Lehrer. 40.  
 Schäfer, G. Th., Dr., Lehrer. 35.  
 Schäfer, J. H. H., Lehrer. 42.  
 Schäfer, Organist. 28.  
 Schäfer, P. H. 91.

- Schäfer, Professor Dr. 47.  
 Schäfer, Stationskassenrendant. 70.  
 Schäffer, Dr. d. M. 58.  
 Schäffer, Hafenmeister, Begefac. 70.  
 78.  
 Schaffert, Hermann. 6. 20. 34. 34.  
 36. 44. 54. 77.  
 Schaper, Betriebssecretär. 145.  
 Schaper, Locomotivheizer. 147.  
 Scharff, Postschaffner, Bremerhaven.  
 134.  
 Scharlemann, Schreiber. 63.  
 Scharnhorst, Locomotivheizer. 147.  
 Scharoun, Briefträger. 132.  
 Scharoun, Postsecretär. 132.  
 Scharoun, Rathsdienner. 3. 90. 102.  
 Scharringhausen, J. H. G., Begefac.  
 29. 114.  
 Schaffe, Zollaufseher. 140.  
 Schatte, Mobilientarator. 52.  
 Scheele, Dr., Lehrer, Bremerhaven.  
 45.  
 Scheele, Gascontroleur. 55.  
 Scheer, Schornsteinfeger. 52.  
 Scheferling, Oberteleg.-Assist. 136.  
 Scheffler, Postgehülfe. 132.  
 Scheffler, Viceconsul, Caldera. 152.  
 Scheibel, Teleg.-Assist. 137.  
 Schelb, G. 21.  
 Scheller, Lehrer. 42.  
 Scheller, Locomotivführer. 147.  
 Schellhaff, Richter, Dr. 10. 12. 12.  
 15. 23.  
 Schellhaff, türk. Consul. 111.  
 Schellhorn, Locomotivführer. 147.  
 Schengbier, Lehrer. 39.  
 Schenkel, Pastor. 26. 90.  
 Scherk, Dr. d. M. 57.  
 Scherk, Professor. 35.  
 Scheuch, Eisenbahnbauinspector.  
 144.  
 Schewe, Oberteleg.-Assist. 136.  
 Schiafficio, Consularagent, Saffari.  
 159.  
 Schieber, Bremser. 146.  
 Schierke, Grenzaufseher. 143.  
 Schierenbeck, J., Schwachh. Chauffee.  
 6. 126.  
 Schierenbeck, Locomotivführer. 147.  
 Schiller, Viceconsul, Kertsch. 163.  
 Schilling, Seminarlehrer. 38.  
 Schimmelpfennig, Betriebssecretär.  
 145.  
 Schinzel, Armenaufseher. 95.  
 Schirmer, Lehrer. 35.  
 Schjott, Viceconsul, Dover. 155.  
 Schläger, Bibliothekgehülfe. 47.  
 Schlemm, Grenzaufseher. 141.  
 Schlemm, Locomotivführer. 147.  
 Schlegemann, Hinr., Bahr. 31.  
 Schlenker, Deichrentmeister. 119.  
 120.  
 Schlenfog, Lehrer, Hastedt. 46.  
 Schlesinger, Consul, Boston. 151.  
 Schlesinger, Dr., Rath in Lübeck. 9.  
 Schlickriede, Locomotivheizer. 147.  
 Schlobohm, Güterbesichtigter. 84.  
 Schlodtmann, Richter Dr. 10. 13. 13.  
 21. 23. 129.  
 Schlömann, Börsenmäkler. 82.  
 Schlöndorf, Oberlehrer. 31. 46.  
 Schlötel, Lehrer. 38.  
 Schlözer, Dr. v., Gesandter, Washing-  
 ton. 148.  
 Schlotterhausen, Polizeicommissär.  
 50.  
 Schlubach, Generalconsul, Valpa-  
 raiso. 152.  
 Schlütter, Briefträger. 131.  
 Schluttig, Pastor. 26.  
 Schmacker, J. G. H. G. 106.  
 Schmalbruch, Hülfsschäfer. 38. 77.  
 Schmalenbruch, Weichensteller. 74.  
 Schmelzkopf, Lehrer. 35. 47.  
 Schmelzkopf, Pastor. 26. 104. 105.  
 Schmidt, ärztl. Gehülfe. 59.  
 Schmidt, Alb., Lehrer. 43.  
 Schmidt, Bremser. 146.  
 Schmidt, Christ. A. F. 80.  
 Schmidt, Consul, Carlshamn. 164.  
 Schmidt, Consul, Santos. 152.  
 Schmidt, Gilert, Lehrer. 43.  
 Schmidt, Gilert, Niederblockland. 31.  
 119. 120.  
 Schmidt, Fritz, Briefträger. 133.  
 Schmidt, Hebamme. 59. 60.  
 Schmidt, J. H. 6. 8. 62. 88.  
 Schmidt, Joh., Armenpfleger. 94.  
 Schmidt, Katasterschreiber. 76.  
 Schmidt, Landbriefträger. 134.  
 Schmidt, Locomotivheizer. 148.  
 Schmidt, Major a. D. 77. 79. 91. 127.

- Schmidt, Oberpostdirector. 129. 129.  
 Schmidt, Schreiber. 63.  
 Schmidt, Telegraphist. 71.  
 Schmidt, Weichensteller. 72. 72. 72.  
 Schmitz, Consul, Florenz. 159.  
 Schmitz, Landjäger. 118.  
 Schmitz, Viceconsul, Florenz. 159.  
 Schmuck, Locomotivführer. 147.  
 Schnackenberg, Strafanst.-Aufs. 92.  
 Schnath, Oberpostsecretär. 131.  
 Schneeberg, Zollaufseher. 140.  
 Schneemann, Hausvater. 103.  
 Schneider, Börsenmäkler. 83.  
 Schneider, Dr. phil., Lehrer. 36.  
 Schneider, Grenzaufseher. 142.  
 Schneider, Viceconsul, San Remo. 159.  
 Schneidewind, Obertelegaphist. 136.  
 Schnepel, Strafanstaltsdirector. 53. 92.  
 Schöll, Viceconsul, London. 155. 155.  
 Schöne, Lehrer, Begeack. 44.  
 Schönfelder, Christ. 6. 63. 88.  
 Schönian, Hauptzollamtsassst. 142.  
 Schöning, Consul, Söderhamm. 164.  
 Schöning, Zollamtsdiener. 139.  
 Schönrock, Postsecretär. 131.  
 Schörling, Adolf. 5. 21. 65.  
 Schöttler, Ausmiener. 52.  
 Schöttner, H. 22.  
 Scholz, Consul, St. Miguel. 162.  
 Scholz, Dr. d. M. 57. 102. 102.  
 Scholz, Locomotivheizer. 148.  
 Schomburg, N. H. 80.  
 Schoof, Lehrer. 41.  
 Schormann, Hauptzollamtsassistent. 138.  
 Schott, Consul, Gibraltar. 157.  
 Schrader, Börsenmäkler. 82.  
 Schrader, Betriebssecretär. 145.  
 Schrader, Consul, Bucaramanga. 153.  
 Schrader, Dr., Advocat. 5. 17. 19. 63. 80.  
 Schrader, Polizeidragoner, Bremerhaven. 116.  
 Schrader, Postpractikant. 133.  
 Schrader, Weichensteller. 72.  
 Schramm, Consul, Maroim. 152.  
 Schramm, Pastor Dr. 26.  
 Schreinert, Eisenb.-Baumeister. 144.  
 Schrodt, Börsenmäkler. 83.  
 Schröck, Heinr. 26. 103.  
 Schrödel, Gütermesser. 83.  
 Schröder, C. D., Güterbesichtigter. 84.  
 Schröder, Dr., Advokat. 18. 27.  
 Schröder, G. A. 26. 93.  
 Schröder, Hafenschreiber, Bremerhaven. 70.  
 Schröder, H., Fr's. Sohn. 105.  
 Schröder, H. H. 4. 5. 69. 106. 107.  
 Schröder, H. R., Lehrer. 36.  
 Schröder, J. H. P., jun. 92. 94.  
 Schröder, Johannes. 94.  
 Schröder, Joh. Heinrich, Güterbesichtigter. 27. 84.  
 Schröder, Joh. Heinr. Ad. 6. 65. 89.  
 Schröder, Joh. Heinr. Diedr., Lehrer. 40.  
 Schröder, Kanzlist. 79. 79.  
 Schröder, Niederlageinspector. 75.  
 Schröder, Oberlehrer, Osterholz. 46.  
 Schröder, Packetbesteller, Bremerhaven. 135.  
 Schröder, Schulpfleger. 39.  
 Schröder, Theod., Buchhalter. 101.  
 Schröder, Weichensteller. 73.  
 Schröder, W. H., Kirchhuchtingen. 122.  
 Schröhr, Hebamme, Rablinghausen. 61.  
 Schröter, C. F. 20.  
 Schubert, Obergrenzcontrolleur. 142.  
 Schübner, Obertelegr.-Assst. 136.  
 Schüchner, Börsenmäkler. 83.  
 Schücking, Consularagent, Washington. 151.  
 Schüler, Bremser. 146.  
 Schünemann, Dr., Advokat. 17.  
 Schünemann, Schaffner. 146.  
 Schünemann, Weichensteller. 72.  
 Schüßler, Dr. d. M. 58.  
 Schüßler, Locomotivführer. 147.  
 Schütt, Weichensteller. 72.  
 Schütte, Carl. 25. 80.  
 Schütte, Franz Ernst. 5. 14. 62. 63. 81. 81.  
 Schütte, Herm. Georg. 80.  
 Schütte, Herm. Gottfr. 27.  
 Schütte, Postschaffner. 133.  
 Schütz, Lehrer, Bremerhaven. 45.  
 Schütze, Börsenmäkler. 83.

- Schüze, Weichensteller. 72.  
 Schuhknecht, Schaffner. 146.  
 Schuhr, Postsecretär. 132.  
 Schulenburg, Güter-Expedit. 70.  
 Schulenburg, Portier. 72.  
 Schulken, Börsenmäkler. 82.  
 Schulz, Amtmann, Bremerhaven.  
 7. 70. 87. 87. 115. 117. 117.  
 Schulz, Lehrer, Bremerhaven. 45.  
 Schulze, Consul, Rangoon. 157.  
 Schulze, H. W. 28. 92. 94.  
 Schulze, Polizeirendant. 50. 89.  
 Schulze, Lehrer. 36.  
 Schulz, Dampfmaschinenwärter.  
 148.  
 Schulz, J. H. F., Lehrer. 40.  
 Schulz, Locomotivheizer. 147. 148.  
 148.  
 Schulz, Postsecretär. 131.  
 Schulz, Stadtpostbote. 135.  
 Schulze, Dr., Lehrer. 36. 44.  
 Schulze, Grenzaufseher. 143.  
 Schulze, Telegraphenbote. 137.  
 Schulze, Viceconsul, Mayaguez. 167.  
 Schumacher, A., Dr. 17. 21. 105.  
 Schumacher, Briefträger. 131.  
 Schumacher, F. A. 105.  
 Schumacher, H. A., Dr. jur., General-  
 consul, Newyork. 150.  
 Schumacher, Senator. 2. 107.  
 Schumacher, Rathsdienner. 3.  
 Schumann, Branddirector. 54.  
 Schumann, Consul, Santiago. 167.  
 Schuster, ärztl. Gehülfe, Bremer-  
 haven. 59.  
 Schuster, Oberlehrer, Habenhausen.  
 46.  
 Schuttmann, Zollaufseher. 139.  
 Schwabe, Consul, Leipzig. 112.  
 Schwabe, Weichensteller. 72.  
 Schwalb, Pastor Dr. 24. 25.  
 Schwalm, Lehrer, Bremerhaven. 45.  
 Schwartzes, Herm., Grambke. 121.  
 124.  
 Schwartzes, Vür, Oslebshausen. 122.  
 Schwarz, Viceconsul, Frederikstad.  
 165.  
 Schwarze, Güterbesichtiger. 84.  
 Schwarz, Consul, Santa Cruz. 167.  
 Schwarz, Hebamme. 59.  
 Schwarze, von, Consul, Fahlun. 164.  
 Schwarzwald, Schaffner. 146.  
 Schweers, J., Wolfskuhle. 125.  
 Schweinitz, Generallieutenant von,  
 Botschafter, St. Petersburg. 150.  
 Schweinsberg, Locomotivheizer. 147.  
 Schwerdtfeger, Bremser. 146.  
 Schwiete, Postsecretär. 130.  
 Schwoon, Viceconsul, Bremerhaven.  
 110.  
 Seckendorff, von, Marineintendant,  
 Wilhelmshaven. 129.  
 Seeger, Diacon, Begeack. 29.  
 Seeger, Dr. d. M., Zahnarzt. 58.  
 Seegers, Börsenmäkler. 83.  
 Seegers, Steuergehülfe. 64.  
 Seelhoff, Lehrer. 85. 86.  
 Segeler, Postdirector, Begeack. 135.  
 Segelken, Dr. d. M. 57.  
 Segelken, Friedr., Niederbüren. 122.  
 Segelken, Joh. G. 122.  
 Segelken, Jost, Lankenau. 123.  
 Segelken, Lehrer. 39.  
 Segger, Stationsvorsteher. 70.  
 Seggern, von, Kornmesser, Bremer-  
 haven. 116.  
 Seifert, Hauptzollamtsassistent. 138.  
 Selander, Viceconsul, Pitea. 164.  
 Sell, Lehrer. 35.  
 Sellmann, Barsemeister. 87.  
 Sellmann, Stationsassistent. 73.  
 Senß, Zollaufseher. 139.  
 Serpa, Viceconsul, Villanova. 162.  
 Sesselberg, Consul, Para. 152.  
 Sezer, Bücherauctionator. 52.  
 Semmich, Zolleinnehmer. 140.  
 Severin, Kassirer. 63.  
 Severin, Küster, Bremerhaven. 29.  
 Sevilla, Viceconsul, Torrox. 166.  
 Seyffert, Telegraphensecretär. 135.  
 Sickmann, Buchhalter. 55.  
 Siebert, Kanzleiassistent. 145.  
 Siebrasse, Packetträger. 133.  
 Sieckmann, Hebamme. 59.  
 Siemer, Küster. 32. 43.  
 Siemer, Bremser. 146.  
 Siemssen, Consul, Uleaborg. 163.  
 Sies, Briefträger. 132.  
 Sievers, Consul, Puerto Cabello.  
 169.  
 Sievers, Dr., Advokat. 18.  
 Silva, da, Consul, Terceira. 162.

- Simas et Cunha, Consularagent, Graciosa. 162.  
 Simmers, Consul, Toronto. 158.  
 Simmons, Consularagent, Kingston. 158.  
 Simon, Locomotivheizer. 147.  
 Simon, Polizeidiener. 51.  
 Sinning, Hinr., Niederblockland. 122.  
 Sippel, Oberlootse. 85.  
 Sjöström, D. 5. 19. 34. 36. 53. 54.  
 Smidt, J. C., Dr. jur. 17.  
 Smidt, Julius Maxim. 28. 93.  
 Smidt, Richter. 10. 12. 15. 16. 20.  
 Smidt, Senator. 1. 3. 34. 38. 39. 44. 47. 48. 76. 81. 84. 85. 90. 105. 107. 108.  
 Smidt, W., Dungen. 7. 65. 119. 121. 125.  
 Smith, Consularagent, Strömstad. 164.  
 Smith, Consularagent, Trelleborg. 164.  
 Smith, Viceconsul, Weymouth. 156.  
 Sobzick, Bahnhofswächter. 73.  
 Söffker, J. W. 28. 94.  
 Söhle, Lehrer, Woltmerzhausen. 46.  
 Soden, von, Consul, Canton und Hongkong. 152. 157.  
 Soldan, Dr. d. M., Bremerhaven. 56. 57.  
 Solomon, Consul, St. Helena. 158.  
 Solte, Arend, Schwachhausen. 119. 120. 122. 123.  
 Solte, C. L., Buntenthorssteinweg. 77. 92. 94. 101. 119.  
 Solte, Hinr., Neueland. 119.  
 Sonnenburg, Dr., Lehrer. 35.  
 Sontag, Schornsteinfeger. 52.  
 Sordini, Consularagent, Santo Stefano. 160.  
 Sorger, Lehrer. 41.  
 Soto, Viceconsul, Jerez. 166.  
 Souchet, Consul, St. Martin. 154.  
 Sowerbutts, Consul, Mazatlan. 161.  
 Spaight, Viceconsul, Limerick. 157.  
 Spangenberg, Telegraphenbote. 136.  
 Spangenberg, Viceconsul, Gualeguaychu. 151.  
 Spanuth, Hauptzollamtsassistent. 138.  
 Spar, van der, Consul, Point de Galle. 157.  
 Specht, Johs. 27. 93.  
 Specht, Küster. 31. 44. 46.  
 Specht, Weichensteller. 72.  
 Speerschnneider, Revisionsobercontroleur. 144.  
 Spengelin, Viceconsul, Corfu. 154.  
 Spengler, Lehrer, Begejack. 45.  
 Spiegelberg, Börsenmäkler. 83.  
 Spieske, Kanzlist. 17.  
 Spilker, Kornmesser, Bremerhaven. 116.  
 Spindler, Zugführer. 145.  
 Spitta, Dr. d. M. 57.  
 Sporleder, Zollaufseher. 138.  
 Spottorno, Consul, Carthagera. 166.  
 Prado, Telegraphenbote. 136.  
 Spreckelsen, von, W. C. H. 28.  
 Spreen, Packetträger. 133.  
 Sprenger, Consul, San Sebastian. 166.  
 Sprenger, Dr. d. M. 57.  
 Springer, Hebamme. 60.  
 Stachow, Dr. d. R. 17. 18.  
 Stachow, Dr. d. M. 56.  
 Stadler, Dr. d. M. 57. 102.  
 Stadtländer, Richter. 11. 12. 13. 15. 15.  
 Stahlhuth, Gerichtsbote, Bremerhaven. 116.  
 Stahlhuth, Hauptzollamtsassistent. 139.  
 Stahlmann, Zollamtsassistent. 143.  
 Stahmer, J., Seehausen. 31.  
 Stammann, Dr., Geschäftsträger, Caracas. 150. 169.  
 Standfuß, Grenzaufseher. 142.  
 Stange, Lehrer. 43.  
 Stannius, Dr., Consul, Bangkok. 166.  
 Starke, Locomotivheizer. 148.  
 Stavenhagen, Viceconsul, Calais. 154.  
 Stede, Actuar. 11. 13.  
 Steding, Polizeidiener. 51.  
 Steenberg, Consul, Randers. 153.  
 Steengrafe, Herm. 85. 85.  
 Steenken, L. G. C. S., Begejack. 114. 114. 115.  
 Steffen, Zollaufseher. 138.  
 Stege, Hebamme, Bremerhaven. 60.

- Stegmann, Steuereinnnehmer. 64.  
 Stegmann, H. D. 6. 34. 36. 37.  
 38. 42. 66. 77. 79.  
 Stehring, Schaffner. 146.  
 Steinbrecher, Grenzaufseher, Kuh-  
 fiel. 144.  
 Steinbrügge, C. B., Burg. 121.  
 Steiner, Viceconsul, Giurgewo.  
 168.  
 Steinfeld, Lehrer, Schwachhausen.  
 47.  
 Steinhäuser, A. 6. 54. 66. 88.  
 Steinhäuser, Lehrer. 38.  
 Steinhoff, Lehrer. 36.  
 Steinike, Lehrer. 41.  
 Steinmeyer, Börsenmäkler. 83.  
 Steinmüller, Grenzaufseher. 141.  
 Steinvorth, Oberlehrer. 41.  
 Steinwald, Postbegleiter. 131.  
 Stelloh, Oberlehrer. 30. 46.  
 Stelter, Grenzaufseher. 141.  
 Stephany, Schulpfeger. 39.  
 Stewart, Viceconsul, Londonderry.  
 157.  
 Stichnath, Schornsteinfeger. 6. 8.  
 21. 39. 52. 54. 78.  
 Stiegler, Zeichner. 145.  
 Stiegmann, F. J. C., Bremerhaven.  
 117.  
 Stiering, Buchhalter. 68.  
 Stiffer, P. W. H. 27.  
 Stodian, Zollamtsdiener. 142.  
 Stock, Börsenmäkler. 83.  
 Stock, Wagenmeister. 146.  
 Stockmar, Börsenmäkler. 83.  
 Stöckmann, Schreiber. 63.  
 Stöß, Viceconsul, Liverpool. 155.  
 Stöver, Briefträger. 132.  
 Stoevesandt, Dr. d. M. 58. 95.  
 Stoevesandt, Heinr. 26. 92. 93.  
 Stoevesandt, Herm. 26. 107.  
 Stohmann, Börsenmäkler. 83.  
 Stojentin, Bezirksfeldwebel. 128.  
 Stolberg-Wernigerode, Graf zu,  
 Botschafter, Wien. 150.  
 Stoll, Lehrer. 42.  
 Stolle, Stationsassistent. 71.  
 Stolte, Grenzaufseher. 141.  
 Stolz, Zollauffseher. 139.  
 Stolzenberg, Consul, Nikolai stad.  
 163.  
 Stonehouse, Viceconsul, Newport.  
 155.  
 Stopfkuchen, ärztl. Gehülfe. 59.  
 Strackerjan, Oberamtman, Brake.  
 117.  
 Stradtman, Buchhalter. 55.  
 Stradtman, Güterexpedient. 70.  
 Strangmann, Grenzaufseher, Kuh-  
 fiel. 144.  
 Strangmann, Hauptzollamtsassistent.  
 138.  
 Strangmann, Viceconsul, Water-  
 ford. 157.  
 Straßburg, Börsenmäkler. 83. 83.  
 Straßburg, Dr. d. M. 58.  
 Straßburg, Lehrer, Sebaldsbrück.  
 46.  
 Strate, Kanzlist. 11. 12. 15. 129.  
 Straub, Oberpostkassenrendant. 130.  
 Strecker, Postschaffner. 133.  
 Ströhmer, Postsecretär. 132.  
 Strömer, Consul, Hull. 155.  
 Strothoff, J. G., jun. 5. 25. 101.  
 Strube, C. H. Leop. 5. 53. 55. 80.  
 101. 101. 102.  
 Strube, Dr. d. M. 57. 102.  
 Struckmann, Helmr. 173.  
 Strucks, Steuergehülfe. 64.  
 Stuckenschmidt, Obertelegr.-Assistent.  
 136.  
 Stuckenschmidt, Stadtpostbote. 132.  
 Stuckstette, Postsecretär. 130.  
 Stude, Brandmeister. 54.  
 Stüben, Viceconsul, Cebu. 167.  
 Stühning, Hauptzollamtscontrol.  
 137.  
 Stümcke, Apotheker, Begeßack. 7. 8.  
 44. 61. 65. 114.  
 Stüncker, Postgehülfe. 136.  
 Stürenburg, Lehrer, Woltmershau-  
 sen. 46.  
 Stürmer, Lehrerin, Bremerhaven.  
 45.  
 Stumper, Hebamme, Hasenbüren. 61.  
 Stumper, Hebamme, Strom. 61.  
 Sturm, Lehrer. 41.  
 Südel, Consularagent, Kotka. 163.  
 Südhans, Kassendiener. 137.  
 Sussenplan, Betriebssecretär. 145.  
 Suhling, Polizeidiener. 51.  
 Suhling, Telegraphist. 71.

- Suhr, H., Bremerhaven. 117.  
 Suhr, Briefträger. 133.  
 Suling, Börsenmäkler. 83.  
 Sully, Viceconsul, Bridgewater. 155.  
 Sundberg, Consularagent, Vyhsefil. 164.  
 Sundermeier, Lehrer. 40.  
 Sundheim, Consul, Huelva. 166.  
 Surur, Consul, Daniette. 167.  
 Sybel, Schulpfleger. 39.  
 Symonds, beedigter Uebersetzer. 19.  
 Szeszesny, Consul, Kowno. 163.  
 Szlatholaweck, Buchhalter. 68. 69.
- Talla, Zahnarzt. 58.  
 Tallatscheck, Zollamtsdiener. 139.  
 Tannen, Bücherauctionator. 52.  
 Tanzmann, Dr., Bremerhaven. 45.  
 Tappe, Lehrerin, Bremerhaven. 45.  
 Tatje, Stadtpostbote. 132.  
 Taudevin, Viceconsul, Guernsey. 155.  
 Tavares, Viceconsul, Faro. 162.  
 Tebelmann, Notar. 6. 19. 53. 63. 67.  
 Teckelnborg, Landbriefträger. 132.  
 Teckelnborg, Ed. 25. 94.  
 Teckelnborg, J. 5. 69.  
 Teichmann, G. A. 21.  
 Templin, Lehrer. 37. 38. 90.  
 Terbrüggen, Consul, Porto Allegre. 152.  
 Tern, Lehrer. 37.  
 Teich, Locomotivführer. 147.  
 Teich, Stationsverwalter. 148.  
 Testa, von, Consul, Ragusa. 162.  
 Tetens, Senator Dr. 1. 23. 47. 49. 49. 54. 55. 56. 61. 65. 77. 78. 78. 79. 80. 88. 89. 90. 106.  
 Tettenborn, Consul, Smyrna. 168.  
 Teune, Messer, Bremerhaven. 116.  
 Teßner, Wagenmeister. 146.  
 Tewes, Rud., italien. Consul. 5. 82. 110.  
 Theune, Consul, Stettin. 112.  
 Thiel, Landjäger. 118.  
 Thiele, Lademeister. 72.  
 Thiele, W. C., Begesack. 114. 114.  
 Thielow, Postsecretär. 134.  
 Thiemann, Dr. jur. 17.  
 Thiemann, Hauptzollamtsdiener. 138.
- Thierbach, F. C. 86.  
 Thiessen, Rendant. 102.  
 Thiessen, Steuergehülfe. 64.  
 Thifötter, Pastor. 24. 24. 129.  
 Thode, Consul, Trinidad. 167.  
 Thomas, Joh. 6.  
 Thomä, Dr., Lehrer. 36. 37.  
 Thomsen, Consularagent, Barde. 153.  
 Thomson, Consul, St. John. 158.  
 Thorpecken, Dr. d. M. 57.  
 Thoß, Zollauffseher. 139.  
 Thulesius, Dr. d. M. 57. 95.  
 Thulesius, Secretär, Dr. 11. 14. 14.  
 Thun, Nachtwachenauffseher. 51.  
 Thyen, Oltm., Consul. 5. 62. 78. 111.  
 Tidemann, Aeltermann. 107. 174.  
 Tidemann, Johannes, jun. 5. 44. 66. 174.  
 Tidemann, Dr. d. M. 55. 57.  
 Tiedt, Grenzauffseher. 141.  
 Tielsch, Bremser. 146.  
 Tiesmeyer, Lehrer. 43.  
 Tiesmeyer, Pastor. 24. 26.  
 Tieste, Bahnwärter. 74. 74.  
 Tietje, Bremser. 146.  
 Tietje, Matrose. 142.  
 Tietjen, Buchhalter. 55.  
 Tietjen, Viceconsul, Rosario. 151.  
 Tietjen, Diedr., Lehrer. 40.  
 Tietjen, Hebamme. 59.  
 Tietjen, Hirz., Lehrer. 43.  
 Tietjen, Hirz. Gerh., Oberneuland. 7. 120. 122. 125.  
 Tillberg, Consularagent, Oscarshamn. 164.  
 Tillmanns, Dr. d. M. 55. 58.  
 Timm, Hebamme. 60.  
 Timmermann, Dr. d. M. 58. 95.  
 Timpe, Kanzlist, Bremerhaven. 115.  
 Tlustek, Zollauffseher. 139.  
 Tode, Polizeidiener. 51.  
 Todt, Börsenmäkler. 83.  
 Tödter, Betriebscontroleur. 144.  
 Toel, Apotheker. 61. 83.  
 Toel, Obergerichtsrath, Verden. 129.  
 Tölken, Börsenmäkler. 83. 83.  
 Tölken, Dr. d. M. 56. 58. 95.  
 Toepel, Grenzauffseher, Oberneuland. 143.

- Töpfer, techn. Consulent. 88.  
 Töpfen, N. T., Dr. 17.  
 Tolkzdorf, Briefträger, Bremer-  
 haven. 135.  
 Tomfohrde, Posteleve. 132.  
 Tonius, Kassendiener. 145.  
 Tons, Telegraphist. 71.  
 Toole, Viceconsul, Cephalonia. 154.  
 Topf, Schaffner. 146.  
 Tophoff, Dr. d. M. 58.  
 Tori, Consularagent, Spezzia. 160.  
 Tormin, Dr., Oberstabsarzt. 57. 128.  
 Traub, Eugen Carl Wilh. 5. 63. 78.  
 80. 105.  
 Trautmann, Börsenmäkler. 83.  
 Travers, Consul, Cairo. 167.  
 Trechmann, Consul, Hartlepool. 155.  
 Treskow, von, Viceconsul, Alexan-  
 drien. 167.  
 Treuer, von, Consul, Adelaide. 158.  
 Trinemeyer, H. 22.  
 Troje, Oberzollinspector, Sebalds-  
 brück. 142.  
 Troschke, Packetbesteller. 135.  
 True, Hauptzollamtsassistent. 138.  
 Trumpf, Actuar, Begejack. 16. 113.  
 Tunisie, Tulin de la, Generalconsul,  
 Tunis. 169.  
 Tydemann, Dr., Viceconsul, Kiel.  
 161.
- U**ffelmann, Bahnwärter. 74.  
 Uhlemann, Lehrer. 35.  
 Uhler, Consul, Mahon. 166.  
 Uhlhorn, Postbegleiter. 131.  
 Ulbrich, Schaffner. 146.  
 Ulbrich, Zollauffseher. 139.  
 Ulex, Amtsassessor, Bremerhaven.  
 16. 115.  
 Ulrich, Armin, Lehrer. 40.  
 Ulrich, August, Lehrer. 35.  
 Ulrich, Gustav, Seminarlehrer. 38.  
 Ulrichs, Dr. jur. 17. 18.  
 Ulrichs, Viceconsul, Bremerhaven.  
 77. 111. 117. 117.  
 Ungrott, Locomotivführer. 147.  
 Unterberg, Landjäger. 118.  
 Unverzagt, Güterbesichtiger. 84.  
 Uphoff, Packmeister. 146.  
 Upmann, H. F. 27. 93.
- V**aerneuyck, van, Dr. d. M. 58. 95.  
 Vagt, Aug., Armenpfleger. 94.  
 Vagt, Joh. Diedr., jun., Woltmers-  
 hausen. 7. 77. 122. 123. 124.  
 Vagt, Lüder, Rablinghausen. 123.  
 124.  
 Vagt, Viceconsul, Skelleftea. 164.  
 Bahland, Baubeamter, Begejack. 29.  
 53. 61. 113.  
 Bahlsing, Hebamme, Mittelsbüren.  
 60.  
 Bahlsing, Lehrer, Bremerhaven. 45.  
 Valentiner, Consul, Caracas. 169.  
 Balk, Lehrer. 19. 27. 43.  
 Banderspar, Consul, Point de Galle.  
 157.  
 Bangerow, von, N. P. L., Bremer-  
 haven. 7. 20. 29. 117. 117. 117.  
 Basmer, J. G., Bremerhaven. 30.  
 Bassmer, Joh., Habenhausen. 32.  
 Basmer, Börsenmäkler. 83.  
 Bauvert, Viceconsul, Forstgrund.  
 165.  
 Berbeck, ärztl. Gehülfe, Bremer-  
 haven. 59.  
 Bespermann, Chr., Begejack. 114.  
 115.  
 Bettfötter, Lehrer, Begejack. 44.  
 Bick, Postpractikant. 133.  
 Vidal, Consularagent, Port de Bouc.  
 154.  
 Vielhaben, Steuergehülfe, Bremer-  
 haven. 64.  
 Vietjen, Bremser. 146.  
 Vietor, C. R., Pastor. 24. 24.  
 Willmer, J., Notar, Begejack. 18. 113.  
 Winkens, Consul, Maulmain. 157.  
 Winkens, Wasserschoutgehülfe. 85.  
 Wischer, Consularagent, Arica. 162.  
 Wischer van Gaasbeck, Spritzen-  
 meister. 54.  
 Bittern, Viceconsul, Brixham. 155.  
 Böhl, Schulvorsteher, Begejack. 29.  
 45.  
 Bölkner, Mobilientaxator. 52.  
 Bogeler, C. Ed. 80. 106.  
 Bogelsang, Messer, Bremerhaven.  
 116.  
 Boges, Postschaffner. 131.  
 Bogt, Lehrer. 40.  
 Bogt, Zollauffseher. 138.

Bohne, Albert, Neuenlande. 7. 122.  
126.  
Boigt, Elis., Lehrerin. 43.  
Boigt, Ferd., Lehrer. 37.  
Boigt, Rendant. 145.  
Boigt, Robert, Börsenmäkler. 83.  
Boigts, Obertelegr.-Assist. 136.  
Bolkert, Kanzlist. 11. 12.  
Bolkert, Postschaffner. 131.  
Bolkmann, D. G. 5. 34. 34. 62. 62.  
Bolkmann, J. H. 25. 39. 101. 103.  
Bondiziano, Consularag., Simassol.  
168.  
Boß, Consul, Abo. 163.  
Boß, Postbegleiter. 131.  
Boß, Zollauffseher. 139.  
Boß, de, C. W. 28.

**W**achsmuth, Zollauffseher. 139.  
Waecker-Gotter, von, Generalconsul,  
Pesth. 161.  
Wächter, Schaffner. 146.  
Waetke, Grenzauffseher. 141.  
Waetjen, D. H. 26.  
Wätjen, Ed. 93.  
Wätjen, Hebamme, Burg. 60.  
Wätjen, J. L., Walle. 119.  
Wagener, C. H. 5. 92. 93. 102. 102.  
Wagener, Dr., Lehrer. 35.  
Wagener, Eisenbahnsecretär. 145.  
Wagenschieffer, Polizeicommiss. 50.  
Wagner, A., Lehrer. 41.  
Wagner, Consul, Arequipa. 162.  
Wagner, Consul, Dünkirchen. 154.  
Wagner, Locomotivführer. 147.  
Wagner, Viceconsul, Honfleur. 154.  
Wagschall, Landbriefträger. 134.  
Wahren, Feldmesser. 76.  
Wald, Consul, Basel. 166.  
Waldhecker, Lehrer, Bremerhaven.  
45.  
Walker, Consularagent, East London.  
157.  
Wallbaum, Stadtpostbote. 134.  
Walte, G. W. 25. 104. 107.  
Walter, Ernst, Zollauffseher. 139.  
Walter, Lehrer, Bremerhaven. 45.  
Walter, J. K., Bremerhaven. 30.  
69.  
Waltjen, C. 55.

Wanhill, Viceconsul, Poole. 156.  
Wangelius, Consul, St. Thomas.  
154.  
Ward, brit. Consul. 110.  
Warnede, Buchhalter. 68. 69.  
Warnede, F. W. F. 80.  
Warnede, Grenzauffseher. 141.  
Warnede, Postschaffner. 132.  
Warnken, Diedr., Burg. 121.  
Warnken, Hebamme, Arsten. 61.  
Warnken, Hebamme, Lehe. 60.  
Warnken, Joh., Lehrer. 42.  
Warnken, Lüder, Mittelsbüren. 120.  
126.  
Warnken, Schleusenmeister. 70.  
Warnken, W., Rablinghausen. 124.  
Wasilewski, Grenzauffseher. 142.  
Weber, A. J. 26. 94.  
Weber, Consul, Apia. 164.  
Weber, Consul, Georgetown. 164.  
Weber, F. G. 6. 21. 65. 78. 173.  
Weber, Hebamme. 60. 60.  
Weber, Ministerresident, Tanager.  
149. 160.  
Wecke, Polizeidiener. 51. 90.  
Wedekind, Hauptzollamtscontroleur.  
142.  
Wedekind, Postschaffner. 132. 135.  
Wedemeyer, Dr. d. M. 58.  
Wedemeyer, Polizeidiener. 51.  
Wedemeyer, Postpractikant. 130.  
Wedemeyer, Schreiber. 63.  
Wedler, Polizeidiener. 51.  
Wesing, C. H., Lehrer. 35.  
Wesing, Holzreeper. 65.  
Wesing, Lehrer, Lehesterdeich. 46.  
Wegener, J. A., Oberlehrer. 103.  
Wegener, J. C., Lehrer. 35.  
Wegener, Grenzauffseher. 141.  
Wegener, Obertelegr.-Assist. 136.  
Wehe, Steuereinnehmer. 64.  
Wehmann, Heinr., Begejact. 77.  
Wehrig, Grenzauffseher. 144.  
Wehrmann, H. W. I., Postschaffner.  
132.  
Wehrmann, C. H. III., Postschaffner.  
132.  
Wehrmann, Lud. II., Briefträger.  
131.  
Wehrmann, Schornsteinfeger. 52.  
Weingärtner, C. A., Begejact. 114.

- Weinhagen, Senator. 2.  
 Weinhold, Oberlehrer. 32. 46.  
 Weinlig, F. C. J. 26. 93.  
 Weir, Viceconsul, Arbroath. 156.  
 Weissenhorn, J. J., Begefac. 78.  
 104. 115.  
 Weiß, Buchhalter. 69.  
 Weiß, Polizeidiener. 51.  
 Weiß, Viceconsul, Trun. 166.  
 Weitendorf, Bremser. 146.  
 Weller, Lehrer. 43.  
 Wellmann, Dr., Lehrer. 37.  
 Welster, Lehrer. 41.  
 Welz, Dr. d. M. 58.  
 Wendorff, Postschaffner. 131.  
 Wendt, Steuergehülfe. 173.  
 Wenghoefer, Grenzaufseher. 141.  
 Wente, Polizeidiener. 51.  
 Wenner, ärztl. Gehülfe. 58.  
 Wenzel, Consul, Björneborg. 163.  
 Wenzel, von, preuß. Gesandter. 109.  
 Werff, von der, Consularagent,  
 Shields. 156.  
 Werlemaun, Consul, Lüttich. 151.  
 Werner, ärztl. Gehülfe. 59.  
 Werner, Dr., Lehrer. 35.  
 Werner, Locomotivführer. 147.  
 Werry, Lehrer, Begefac. 44.  
 Wesche, Lehrer. 36.  
 Wesemann, Locomotivheizer. 148.  
 Wesenberg, Viceconsul, Laurvig.  
 165.  
 Wessel, Lehrer. 40.  
 Wessels, Consul. 110.  
 Wessels, J. J. 4. 6. 21. 67. 67. 84.  
 92. 94.  
 Wessels, Lademeister. 71.  
 Westermann, Armenpfleger. 94.  
 Westermann, Lehrer. 41.  
 Westhoff, C. A. 106.  
 Westhoff, F. H. Ed. 39. 106.  
 Westkamp, Hebamme. 60.  
 Westmann, Viceconsul, Jönköping.  
 164.  
 Weyhausen, Ernst Gustav. 27. 39.  
 93.  
 Weyhausen, H. W. A. 28.  
 Weymann, Dr., Bremerhaven. 18.  
 18. 115. 115.  
 Wichert, Zollaufseher. 139.  
 Wichlein, J. D. 6.  
 Widmann, Dr. d. M. 57.  
 Width, Consularagent, Molde. 165.  
 Wiebe, Bahnhofswächter. 72.  
 Wiechel, Consul, Norrköping. 164.  
 Wiechmann, Gascontroleur. 55.  
 Wiechmann, Steuereinnnehmer. 64.  
 Wiedenroth, Zollaufseher. 139.  
 Wiegand, Schaffner. 146.  
 Wiegand, Stationsassistent. 71.  
 Wiegmann, Kornmesser, Bremer-  
 haven. 116.  
 Wiegmann, Portier. 72.  
 Wiegmann, Schreiber. 63.  
 Wiegmeier, Steuereinnnehmer. 64.  
 Wiefing, Briefbesteller. 133.  
 Wienberg, Kanzlist. 51. 56.  
 Wienberg, Lehrerin, Bremerhaven.  
 45.  
 Wienhöfer, Weichensteller. 72.  
 Wiener, Consul, Sunderland. 156.  
 Wiese, Bahnhofswächter. 73.  
 Wiese, Kanzlist. 118.  
 Wiesemann, Polizeidiener. 51.  
 Wiesenhavern, Apotheker. 61. 107.  
 Wietfeldt, Schreiber. 63.  
 Wieting, C. J. H., Bremerhaven. 29.  
 Wieting, Juls., Bremerhaven. 78.  
 Wieting, Lehrer. 41.  
 Wieting, Schiffsmesser. 86. 86.  
 Wiggers, Lehrer. 40.  
 Wiggers, Telegraphenbote. 137.  
 Wilberg, Consul, Athen. 154.  
 Wilckens, Dr. jur., Joh. 5. 17. 69. 80.  
 Wilckens, Dr., Notar. 4. 5. 8. 17.  
 19. 65. 66. 78.  
 Wilckens, H. A. 27. 93.  
 Wilckens, Joh. 101. 102.  
 Wilde, Lehrer. 36.  
 Wilhelmi, Viceconsul, Granada. 166.  
 Wilhelmy, Schulpfleger. 39.  
 Wilke, Lehrer. 42.  
 Wilken, Lehrer. 40.  
 Wilkening, Postassistent. 134.  
 Wilkens, Börsenmäkler. 83.  
 Wilkens, Grenzaufseher, Warthurn.  
 65. 141.  
 Wilkens, C. L., Lehrer. 35.  
 Wilkens, J. H., Lehrer. 40.  
 Wilkens, Schreiber. 63.  
 Will, Consul, Cocanada. 157.  
 Will, Lieutenant. 128.

- Willagen, Lehrer. 19. 35.  
 Wille, Pfandauffsehergehülfe. 13.  
 Willenbrock, Bahnwärter. 148.  
 Williams, Consul, Nassau. 158.  
 Williams, Consularagent, Inagua. 158.  
 Williams, Viceconsul, Harwich. 155.  
 Willich, Apotheker. 55. 61. 83.  
 Willig, Chr. 27. 93.  
 Willige, Locomotivführer. 147.  
 Willmann, Lehrer. 41.  
 Willms, Consul, Laguna. 161.  
 Willrodt, Hauptzollamtsassistent. 142.  
 Wilmans, Dr. d. M., Begefac. 56. 56. 57. 113.  
 Winkingerode, von, Consularagent, Rischinew. 163.  
 Wilson, Consularagent, Bugwasch. 158.  
 Windel, Locomotivführer. 147.  
 Windels, Güterexpedient. 70.  
 Winkelvoß, Betriebssecretär. 145.  
 Winkler, Grenzauffseher. 141.  
 Winter, Hauptzollamtsassistent. 138.  
 Winter, Lehrer. 42.  
 Winter, Consul, Bordeaux. 154.  
 Winters, Postagent. 134.  
 Winzer, Börsenmäkler. 83.  
 Wischhusen, Joh., Mittelsbüren. 120.  
 Wischhusen, Schulvorsteher. 40.  
 Wismer, Zolleinnehmer, Warf. 143.  
 Wiffel, J. H. 6. 21.  
 Wismann, Lieutenant. 128.  
 Witgenfeld, Landjäger. 118.  
 With, Dr. d. M., C., Bremerhaven. 56. 58. 116.  
 Witte, Consul. 109.  
 Witte, Consul, Charleston. 151.  
 Witte, Güterbesichtiger. 84.  
 Witte, Hebamme, Buntenthorssteinweg. 61.  
 Witte, Messer, Bremerhaven. 116.  
 Witte, Zolleinnehmer, Begefac. 143.  
 Wittich, Lieutenant. 128.  
 Wittig, Börsenmäkler. 83.  
 Wittig, Nebenzollamtsassistent, Warf. 143.  
 Wittig, Hauptzollamtsassistent. 138.  
 Wittfugel, Postsecretär. 132.  
 Wittrock, Stationsassistent. 71.  
 Wittschieber, Locomotivheizer. 147.  
 Wodianer, Consul, Pest. 162.  
 Wöhler, Dr., Lehrer. 37.  
 Wöhlke, Briefbesteller, Bremerhaven. 135.  
 Woelber, Consul, Gaboon. 154.  
 Wöltge, Consul, Jacmel. 159.  
 Wohlers, D., Oslebshausen. 121.  
 Wolde, C. H. 27. 92.  
 Wolde, G. 27.  
 Wolf, Dr. jur., Bremerhaven. 17. 18. 115. 115.  
 Wolf, Pastor zu Bremerhaven. 29.  
 Wolfahrt, Briefträger. 131.  
 Wolfard, Lehrer. 43.  
 Wolff, Consul, Carlskrona. 164.  
 Wolff, Börsenmäkler. 83.  
 Wolff, W. 33.  
 Wolff, Werkmeister. 146.  
 Wolffson, Polizeidiener. 51. 90.  
 Wolkenhauer, Dr., Lehrer. 37.  
 Wolters, Buchhalter. 68.  
 Wolters, Polizeidiener. 51.  
 Wolters, Weichensteller. 75.  
 Woltersdorf, Grenzauffseher. 143.  
 Woltjen, Herm. 4. 5. 66. 69. 80. 84.  
 Worninghausen, Kanzlist. 3.  
 Brede, Lademeister. 71.  
 Brede, Telegraphist. 73.  
 Brede, Zollauffseher. 139.  
 Währmann, Lehrer. 40.  
 Wülker, Schulvorsteher. 40.  
 Wulf, Stationsassistent. 71. 71.  
 Wulff, Schulpfeger. 39.  
 Wulfhoop, J. C. 8.  
 Wulffen, Hebamme. 60.  
 Wulstein, J. M. 4. 6. 21. 53. 63. 67. 77. 78. 88.  
 Wunderlich, Rath in Lübeck. 9.  
 Wuppesahl, Börsenmäkler. 83.  
 Wurthmann, Hebamme, Borgfeld. 60.  
 Wurthmann, J. H., Lehrer, Buntenthorssteinweg. 41. 95.  
 Wurthmann, Schreiber. 78.  
 Wurthmann, Zimmermeister, Walle. 53.  
 Wurtmann, Oberlehrer, Schwachhausen. 46.  
 Wurtmann, J., Lenever. 122.

- Zahn, Consul, Calamata. 154.  
 Zahn, Zollaufseher. 139.  
 Zahrt, Schulvorsteher. 40.  
 Zappe, Consul, Tokuhama. 159.  
 Zauleck, Pastor. 28.  
 Zedler, Pastor in Begefac. 29.  
 104.  
 Zee, van der, Viceconsul, Boulogne.  
 154.  
 Zeijschel, Zollaufseher. 139.  
 Zeller, Lehrer. 40.  
 Zeller, Schreiber. 63.  
 Zenker, Brückenwärter. 75.  
 Zesterfleth, Lehrer. 41.  
 Ziegler, Viceconsul, Cardenas. 167.  
 Ziegenbein, Zollaufseher. 139.  
 Ziehen, Dr., Eisenbahnbau- und Be-  
 triebinspector. 144.  
 Zies, Lehrer. 40.  
 Zieseniß, Dr. jur. 17. 18.  
 Zieseniß, Zollaufseher. 138.
- Ziez, Locomotivheizer. 147.  
 Ziffos, Viceconsul, Acca. 168.  
 Zimmermann, ärztl. Gehülfe. 59.  
 Zimmermann, Apotheker. 61.  
 Zimmermann, Bankdirector. 137.  
 Zimmermann, C. C., Begefac. 7.  
 78.  
 Zimmermann, Postsecretär. 133.  
 Zinke, Matrose. 142.  
 Zizold, Consul, Tacna. 162.  
 Zobel, Lehrer, Bremerhaven. 45.  
 Zoetmulder, Consularagent, Schie-  
 dam. 161.  
 Zoglouef, Inspector, Oslebshausen.  
 53.  
 Zollinger, Consul, Aleppo. 167.  
 Zörn, F., Bremerhaven. 117.  
 Zufall, Wagenmeister. 146.  
 Zumpe, Lehrer. 37.  
 Zumpe, Postgehülfe. 133.  
 Zumpe, Schaffner. 146.

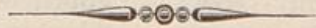

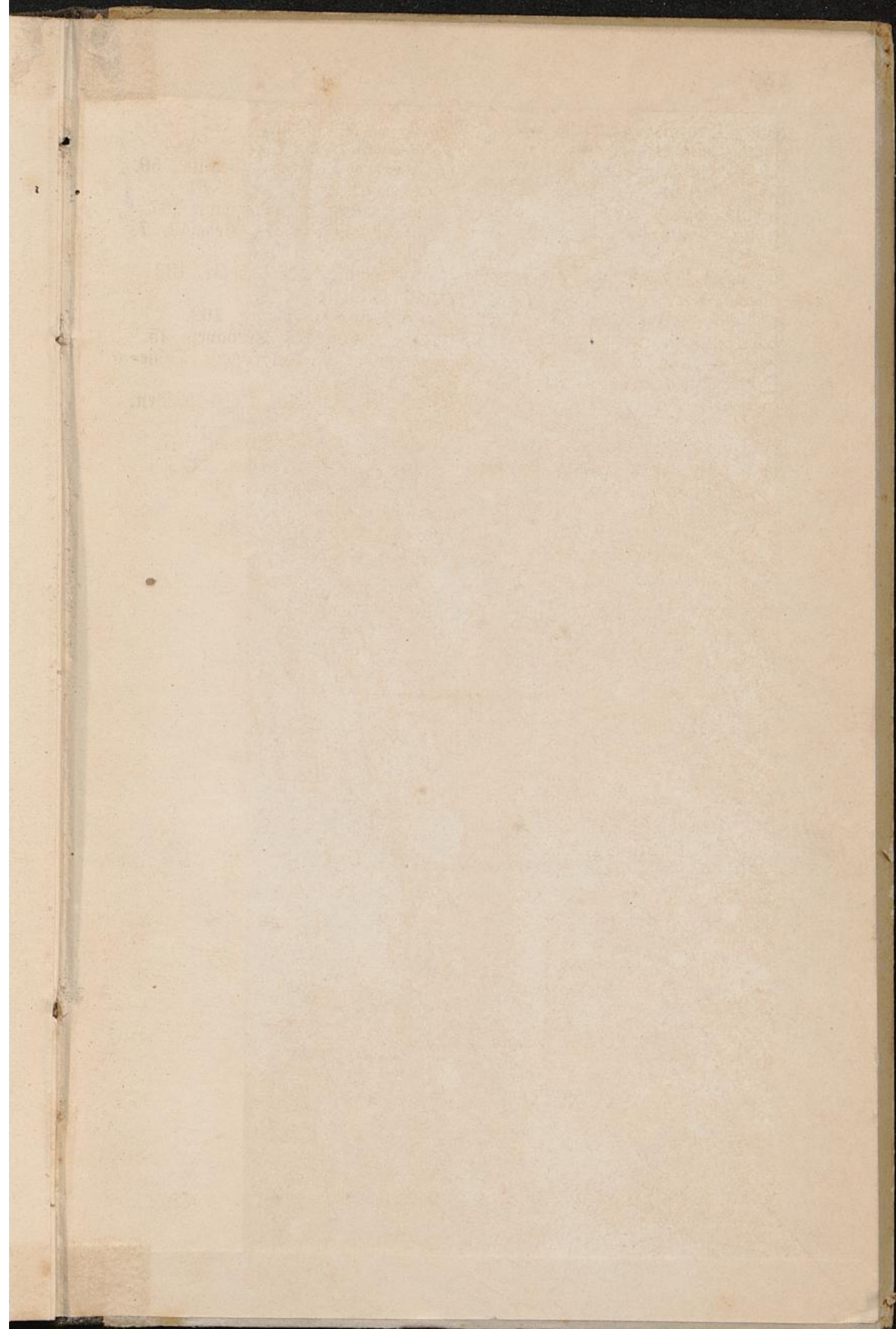

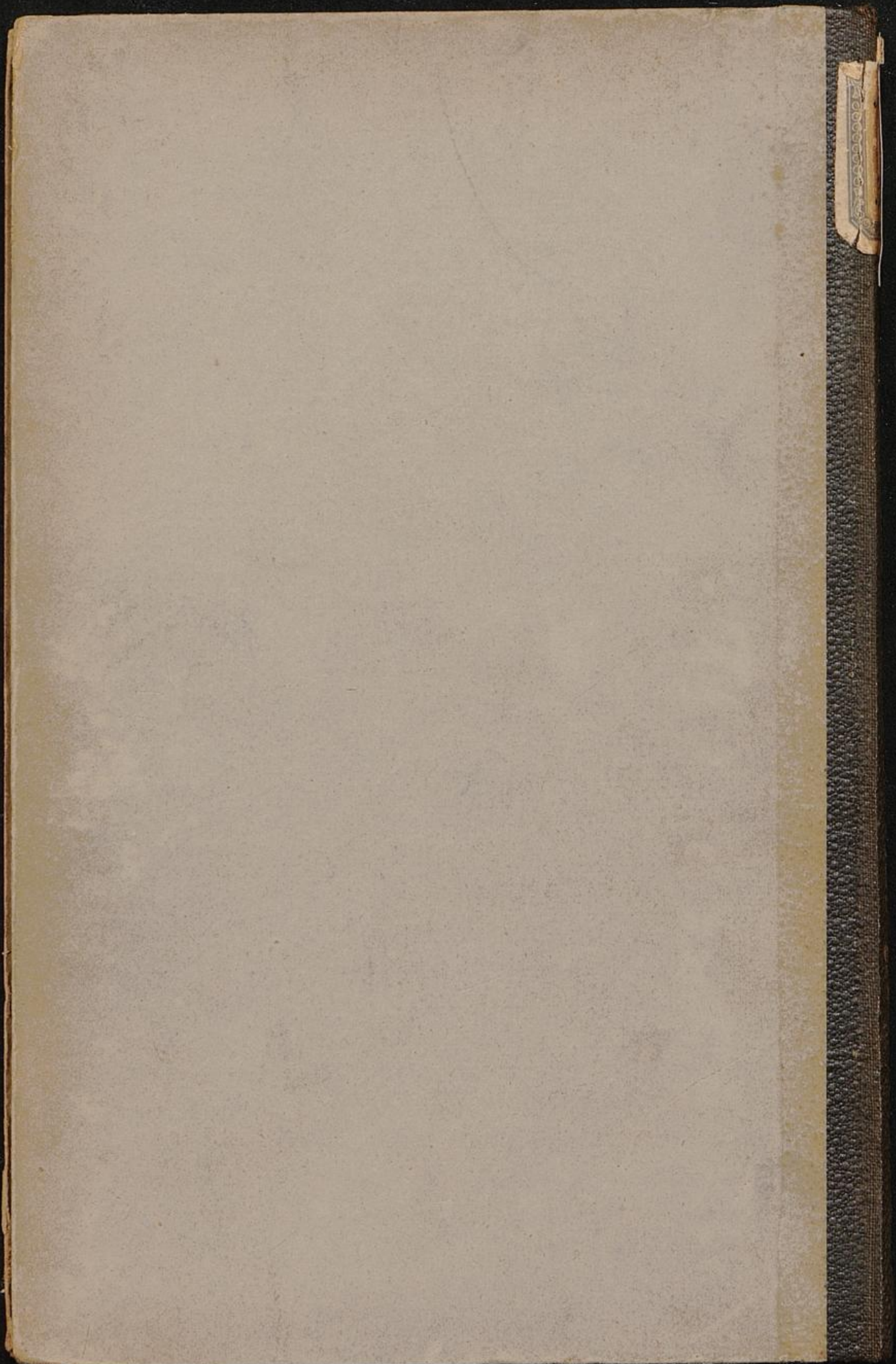

STAATS-HANDBUCH 1878

Brem. c. 330p